



PREFEITURA MUNICIPAL DE JAGUARÉ
ESTADO DO ESPÍRITO SANTO
Secretaria Municipal de Meio Ambiente e Recursos Hídricos

RELATÓRIO DE MANUTENÇÃO E MONITORAMENTO

IMPLANTAÇÃO DO PLANO DE RECUPERAÇÃO DE ÁREAS DEGRADADAS (PRAD)

ÁREA DE PRESERVAÇÃO PERMANENTE (APP) – LOTEAMENTO NOVO TEMPO

MUNICÍPIO DE JAGUARÉ – ES

Jagaré/ES, 11 de fevereiro de 2026



SUMÁRIO

1. Introdução
2. Objetivos
3. Metodologia
4. Resultados Obtidos
5. Conclusões
6. Recomendações
7. Anexos



PREFEITURA MUNICIPAL DE JAGUARÉ
ESTADO DO ESPÍRITO SANTO
Secretaria Municipal de Meio Ambiente e Recursos Hídricos

1. Introdução

O presente relatório apresenta as atividades de monitoramento e fiscalização ambiental realizadas pela Secretaria Municipal de Meio Ambiente de Jaguaré/ES na Área de Preservação Permanente (APP) do Loteamento Novo Tempo, em cumprimento ao Plano de Recuperação de Áreas Degradadas (PRAD).

O objetivo principal é assegurar a efetiva recuperação ambiental da área impactada por ações antrópicas, em conformidade com a legislação ambiental vigente.

2. Objetivos

- Monitorar a evolução da recuperação de áreas em processo de degradação;
- Fiscalizar o cumprimento das ações previstas no PRAD;
- Avaliar a efetividade das medidas de recuperação implementadas;
- Garantir a recomposição da vegetação nativa e a estabilidade ecológica da APP.

3. Metodologia

As ações de monitoramento e fiscalização foram executadas por meio de:

- **Vistorias técnicas de campo**, com registros fotográficos;
- **Georreferenciamento** da área inspecionada com uso de GPS;
- Emissão de **notificações e autos de infração**, quando necessário.

As informações foram consolidadas em banco de dados interno para avaliação comparativa entre os ciclos de monitoramento.

4. Resultados Obtidos

- A fiscalização ocorreu no dia **09 de fevereiro de 2026**;
- Foi constatada **ausência de manutenção adequada**, resultando na emissão de notificação ao responsável;



PREFEITURA MUNICIPAL DE JAGUARÉ
ESTADO DO ESPÍRITO SANTO
Secretaria Municipal de Meio Ambiente e Recursos Hídricos

- Observou-se **regeneração natural em estágio médio**, com presença de espécies nativas em crescimento;
- Permanecem **focos de plantas invasoras**, competindo com a vegetação nativa;
- Foram identificados pontos de plantio irregular, bem como indícios da presença de animais no local.

5. Conclusões

A atuação da Secretaria Municipal de Meio Ambiente tem sido fundamental para o acompanhamento dos PRADs no município. No caso da APP do Loteamento Novo Tempo, a regeneração natural está em andamento, porém requer **ações corretivas e manutenção periódica**.

Além disso, é necessário reforçar a conscientização da comunidade do entorno quanto à proibição de descarte irregular de resíduos e práticas de queimadas, visando a preservação contínua da área

5. Recomendações

- Promover **capacitações técnicas** para responsáveis e empreendedores sobre manutenção de PRADs;
- Intensificar o monitoramento em áreas com regeneração passiva, especialmente em estágios intermediários;
- Firmar **parcerias com órgãos estaduais** (IDAF, IEMA, entre outros) para apoio técnico contínuo;
- Adotar **indicadores ecológicos mensuráveis** para avaliar a efetividade do PRAD;
- Realizar **ações de educação ambiental** voltadas à comunidade local, prevenindo novos impactos.

8. Anexos

- Mapas georreferenciados da área monitorada;
- Fotografias de campo;



PREFEITURA MUNICIPAL DE JAGUARÉ
ESTADO DO ESPÍRITO SANTO
Secretaria Municipal de Meio Ambiente e Recursos Hídricos

- Cópias das notificações e autos emitidos;
- Ficha técnica do PRAD em execução.

Mapa georreferenciado da área monitorada



Figura 1. Vista aérea do local da área do PRAD, retirado do Google Earth no dia 11/02/2026.



PREFEITURA MUNICIPAL DE JAGUARÉ
ESTADO DO ESPÍRITO SANTO
Secretaria Municipal de Meio Ambiente e Recursos Hídricos

Figuras 01 a 10: vista do local onde está implantado o PRAD

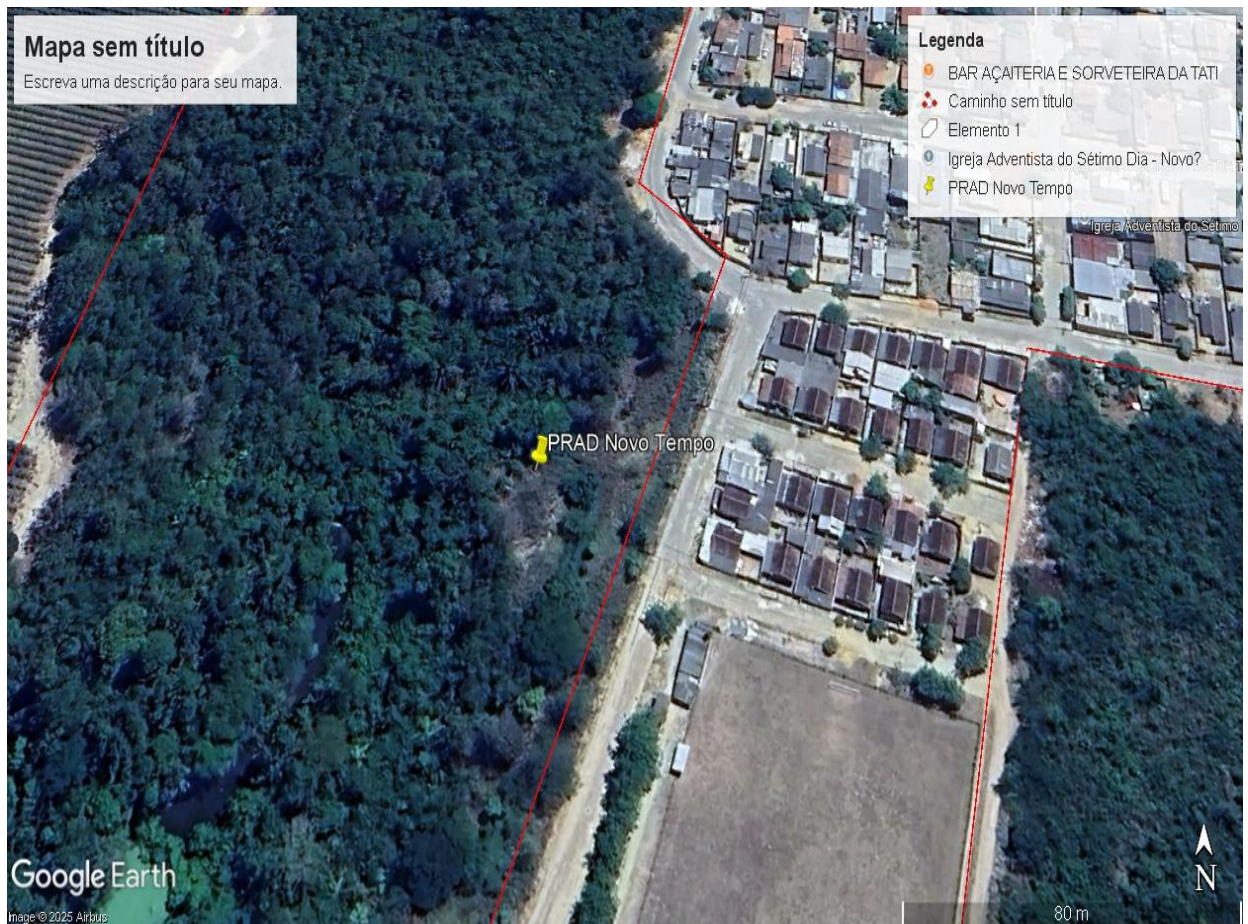



PREFEITURA MUNICIPAL DE JAGUARÉ
ESTADO DO ESPÍRITO SANTO
Secretaria Municipal de Meio Ambiente e Recursos Hídricos





PREFEITURA MUNICIPAL DE JAGUARÉ
ESTADO DO ESPÍRITO SANTO
Secretaria Municipal de Meio Ambiente e Recursos Hídricos

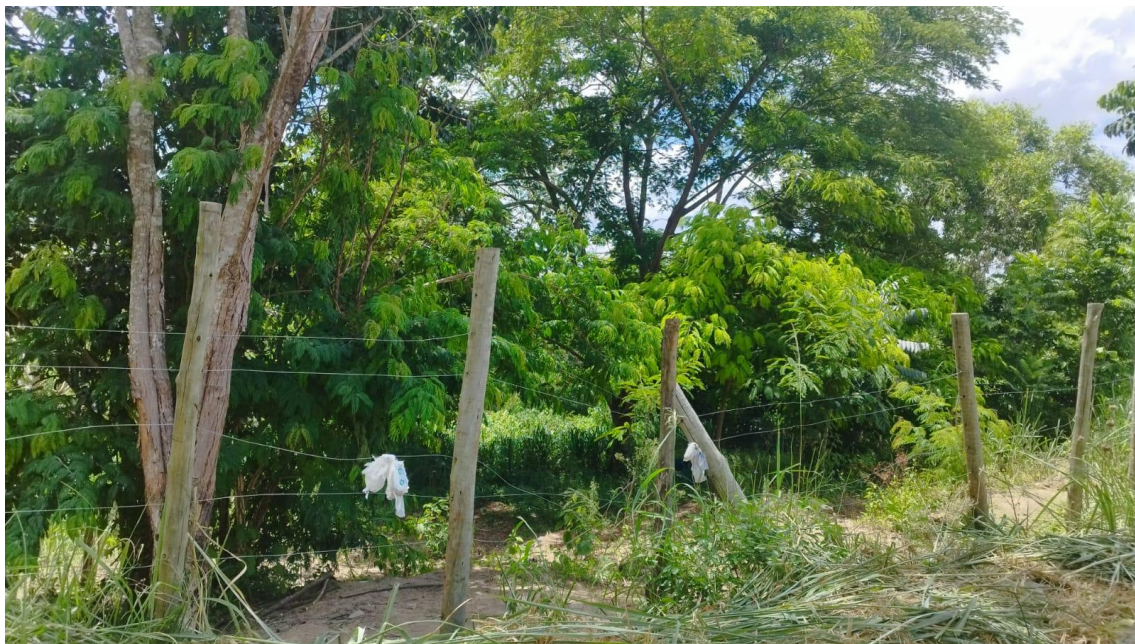



PREFEITURA MUNICIPAL DE JAGUARÉ
ESTADO DO ESPÍRITO SANTO
Secretaria Municipal de Meio Ambiente e Recursos Hídricos





PREFEITURA MUNICIPAL DE JAGUARÉ
ESTADO DO ESPÍRITO SANTO
Secretaria Municipal de Meio Ambiente e Recursos Hídricos





PREFEITURA MUNICIPAL DE JAGUARÉ
ESTADO DO ESPÍRITO SANTO
Secretaria Municipal de Meio Ambiente e Recursos Hídricos

Ofício nº 0316/2025

Jaguaré-ES, 04 de agosto de 2025

Da: Secretaria Municipal de Meio Ambiente e Recursos Hídricos – SEMMA

À: Fortaleza

Assunto: Solicitação de Manutenção e Limpeza da Área do PRAD – Novo Tempo

Prezado(a),

Em atenção ao Ofício nº 0135/2025, enviado no dia 03 de abril de 2025, que trata da solicitação de roçada na área do PRAD (Projeto de Recuperação de Áreas Degradadas) no Loteamento Novo Tempo, e considerando a efetiva implantação do referido projeto, assim como as obrigações firmadas no Termo de Compromisso Ambiental celebrado entre o Instituto de Defesa Agropecuária e Florestal do Espírito Santo – IDAF, a Prefeitura Municipal de Jaguaré e a empresa EDP – Espírito Santo Distribuição de Energia S.A., venho, por meio deste, **reiterar a necessidade urgente de manutenção e limpeza da área do PRAD**, conforme estabelecido no cronograma de manutenção e monitoramento do ano de 2025.

Especificações da ação requerida:

- Realização de **roçada, capina e coroamento** nas áreas plantadas, com o objetivo de evitar a competição com plantas invasoras.
- O prazo estimado para a execução é de até **10 (dez) dias a contar da data de envio deste ofício**.

Observação: Informamos que as atividades de manutenção e monitoramento devem ser acompanhadas por um técnico responsável da SEMMA, conforme determinações do plano aprovado.

Ressaltamos que **já foi enviado anteriormente outro ofício com solicitação semelhante, sem que houvesse resposta formal até o momento**. Reforçamos, assim, a



PREFEITURA MUNICIPAL DE JAGUARÉ
ESTADO DO ESPÍRITO SANTO
Secretaria Municipal de Meio Ambiente e Recursos Hídricos

importância do pronto atendimento para garantir o bom andamento das ações de recuperação ambiental previstas.

Sem mais para o momento, renovamos nossos votos de consideração.

Atenciosamente,

Ana Paula de Jesus
Engenheira Ambiental
Secretaria Municipal de Meio Ambiente e Recursos Hídricos – SEMMA
Prefeitura Municipal de Jaguaré

Jaguaré -ES 30 de julho de 2025.