

## RELATÓRIO FOTOGRÁFICO

**ASSUNTO:** 11ª MEDIÇÃO PARCIAL

**EMPRESA:** HD CONSTRUTORA LTDA

**CONTRATO:** Nº 96/2024

**AUTORIZAÇÃO DE FORNECIMENTO/EXECUÇÃO:** Nº 088/2025

1. O período de referência desta medição da obra de CONSTRUÇÃO DA ESTRATÉGIA DE SAÚDE DA FAMÍLIA – ESF DE NOSSA SENHORA DAS GRAÇAS é de **01/01/2026 a 31/01/2026**.



Foto 1 - Execução de Contrapiso



Foto 2 - Execução de Contrapiso



Foto 3 - Execução de Contrapiso



Foto 4 - Execução de Contrapiso



Foto 5 - Execução de instalações hidráulicas e elétricas

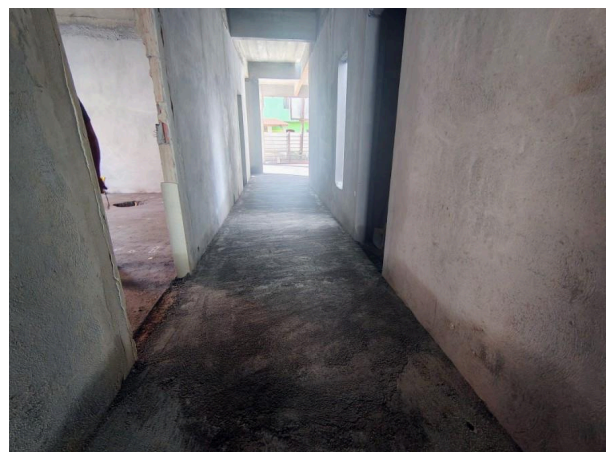

Foto 6 - Execução de instalações hidráulicas e elétricas



Iúna, 06 de março de 2026.

**Natan Pereira Visa**

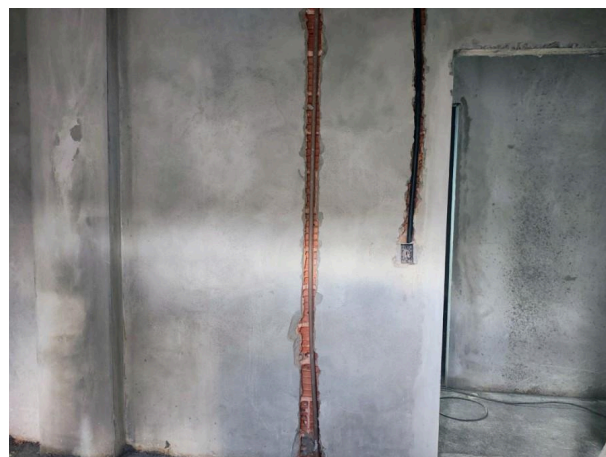
Assessor Técnico Especializado / Engenheiro Civil  
CREA/ES nº 049490/D  
Matrícula nº: 310654

# Certificado de Assinaturas Eletrônicas

Documento Ref: 53ea7c67a8154fbc9342cae4eaf3fad4

Documento assinado por:

<p>Natan Pereira Visa</p> <p>CPF: 14723030751</p> <p>Email Verificado: natan.planejamento@iuna.es.gov.br</p> <p>IP: 191.37.27.50</p>	<p><i>Natan Pereira Visa</i></p> <p>Data: 08/03/2026 19:34:21</p>
--	---