

## RELATÓRIO FOTOGRÁFICO

**ASSUNTO: ADITIVO N.º 03 - ADITIVO COBERTURA LAJE TÉCNICA**

**EMPRESA: T C MORALIS CONSTRUTORA E IMOBILIARIA LTDA**

**CONTRATO: Nº 93/2024**

**AUTORIZAÇÃO DE FORNECIMENTO/EXECUÇÃO: Nº 142/2026 - 95/2026**

1. EXECUÇÃO DA COBERTURA DA LAJE TÉCNICA da obra de CONSTRUÇÃO DA ESTRATÉGIA DE SAÚDE DA FAMÍLIA – ESF DE PEQUIÁ.



Foto 01 – COBERTURA LAJE TÉCNICA



Foto 02 – COBERTURA LAJE TÉCNICA



*Foto 03 – COBERTURA LAJE TÉCNICA*



*Foto 04 – COBERTURA LAJE TÉCNICA*



*Foto 05 – COBERTURA LAJE TÉCNICA*

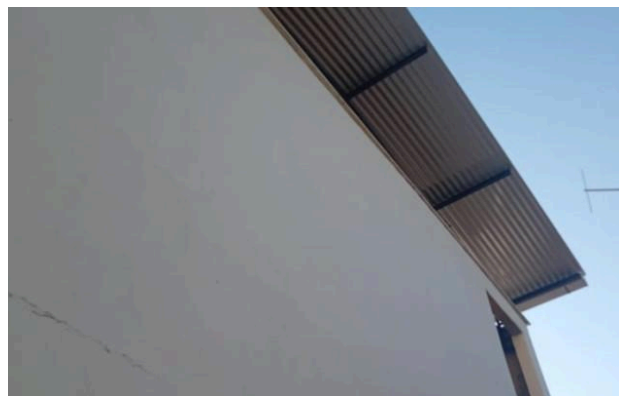

*Foto 06 – COBERTURA LAJE TÉCNICA*



Iúna, 18 de Março de 2026.

**Natan Pereira Visa**  
Assessor Técnico Especializado / Engenheiro Civil  
CREA/ES nº 049490/D  
Matrícula nº: 310654

Documento original assinado eletronicamente, conforme MP 2200-2/2001, art. 10, § 2º, por:

**NATAN PEREIRA VISA**  
ASSESSOR TECNICO ESPECIALIZADO  
ATE - SEMPLAN - PMIUNA  
assinado em 20/03/2026 11:37:16 -03:00



**INFORMAÇÕES DO DOCUMENTO**

Documento capturado em 20/03/2026 11:37:16 (HORÁRIO DE BRASÍLIA - UTC-3)  
por NATAN PEREIRA VISA (ASSESSOR TECNICO ESPECIALIZADO - ATE - SEMPLAN - PMIUNA)  
Valor Legal: ORIGINAL | Natureza: DOCUMENTO NATO-DIGITAL

A disponibilidade do documento pode ser conferida pelo link: <https://e-docs.es.gov.br/d/2026-MGP37L>