

## RELATÓRIO FOTOGRÁFICO

**ASSUNTO:** 12ª MEDIÇÃO PARCIAL

**EMPRESA:** HD CONSTRUTORA LTDA

**CONTRATO:** Nº 68/2024

**AUTORIZAÇÃO DE FORNECIMENTO/EXECUÇÃO:** Nº 255/2025

1. O período de referência desta medição da obra de CONSTRUÇÃO DE EMEF DR. NAGEM ABIKAHIR é de **01/01/2026 a 31/01/2026**.



Foto 01 – Concretagem Lajes e Vigas.



Foto 02 – Concretagem de lajes e vigas.



Foto 03 – Concretagem lajes e vigas.



Foto 04 – Forma laje.



*Foto 05 – Forma lajes.*



*Foto 06 – Fôrmas de lajes.*



*Foto 07 – Formas e armaduras da escada.*

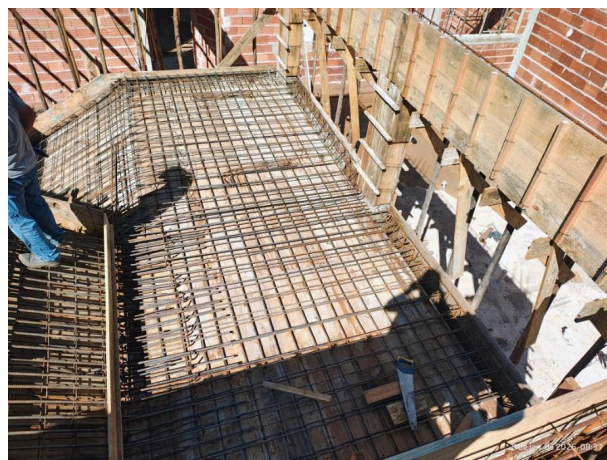

*Foto 08 – Formas e armaduras da escada.*



Iúna, 25 de Fevereiro de 2026.

**Natan Pereira Visa**

Assessor Técnico Especializado / Engenheiro Civil  
CREA/ES nº 049490/D  
Matrícula nº: 310654

# Certificado de Assinaturas Eletrônicas

Documento Ref: e259e3e84add5286302128a3c180737d

Documento assinado por:

<p>Natan Pereira Visa</p> <p>CPF: 14723030751</p> <p>Email Verificado: natan.planejamento@iuna.es.gov.br</p> <p>IP: 191.37.27.50</p>	<p><i>Natan Pereira Visa</i></p> <p>Data: 05/03/2026 13:20:09</p>
--	---

Assinaturas Eletrônicas conferidas e confirmadas em: 05/03/2026 13:20:11