

RELATÓRIO FOTOGRÁFICO

ASSUNTO: 10ª MEDIÇÃO PARCIAL

EMPRESA: HD CONSTRUTORA LTDA

CONTRATO: Nº 68/2024

AUTORIZAÇÃO DE FORNECIMENTO/EXECUÇÃO: Nº 255/2025

1. O período de referência desta medição da obra de CONSTRUÇÃO DE EMEF DR. NAGEM ABIKAHIR é de **01/11/2025 a 30/11/2025**.



Foto 01 – Concretagem dos pilares.



Foto 02 – Concretagem dos pilares.



Foto 03 – Armação para concretagem de escada.



Foto 04 – Forma para concretagem de escada.



Foto 05 – Concretagem de escada.



Foto 06 – Execução de alvenaria.

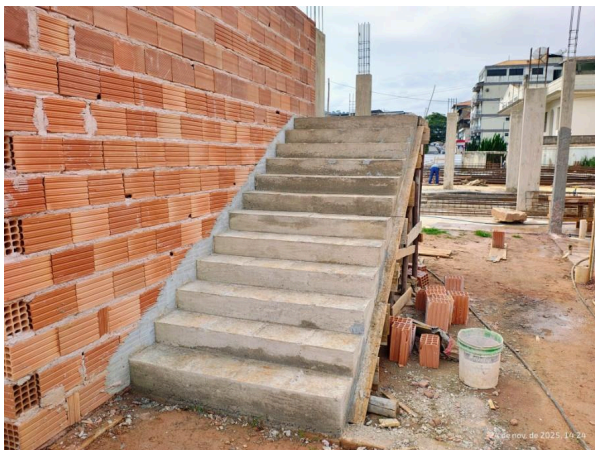

Foto 07 – Execução de alvenaria.

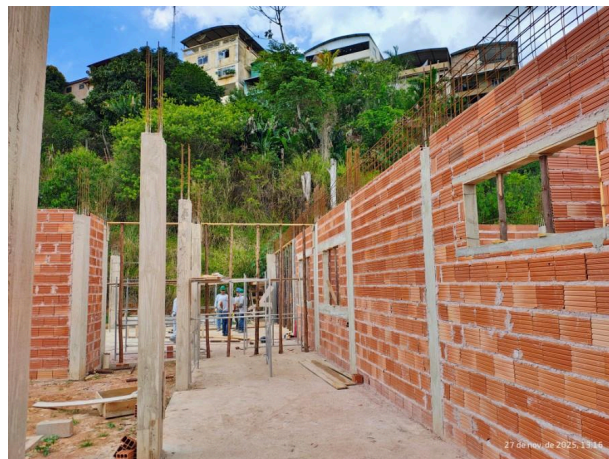

*Foto 08 – Execução de contra-verga dos
vãos das janelas.*



Iúna, 08 de dezembro de 2025.

Gáspero Abreu Caser

Engenheiro Civil
CREA/ES nº 018240/D
Matrícula nº: 310873

Certificado de Assinaturas Eletrônicas

Documento Ref: 2490d9492965df1d3b0e767d2cec9971

Documento assinado por:

Gaspero Abreu Caser	
CPF: 09566307748	
Email Verificado: abreucaser@gmail.com	
IP: 177.11.120.129	Data: 10/12/2025 13:58:29

Assinaturas Eletrônicas conferidas e confirmadas em: 10/12/2025 13:58:31