

RELATÓRIO FOTOGRÁFICO

ASSUNTO: 09ª MEDIÇÃO PARCIAL

EMPRESA: HD CONSTRUTORA LTDA

CONTRATO: Nº 96/2024

AUTORIZAÇÃO DE FORNECIMENTO/EXECUÇÃO: Nº 088/2025

1. O período de referência desta medição da obra de CONSTRUÇÃO DA ESTRATÉGIA DE SAÚDE DA FAMÍLIA – ESF DE NOSSA SENHORA DAS GRAÇAS é de **01/11/2025 a 30/11/2025**.



Foto 1 - Execução de reboco em alvenaria.



Foto 2 - Execução de reboco em alvenaria.

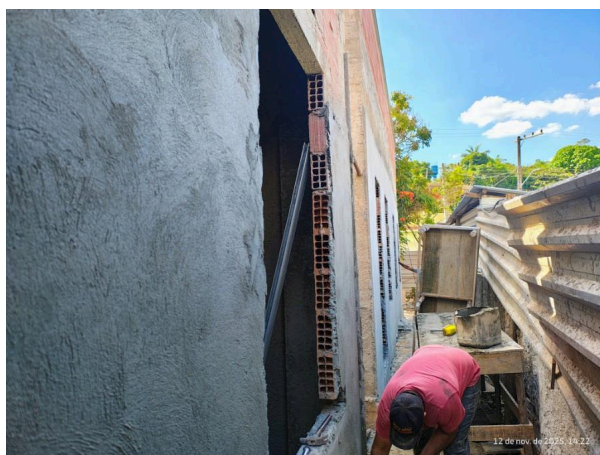

Foto 3 - Execução de reboco em alvenaria.

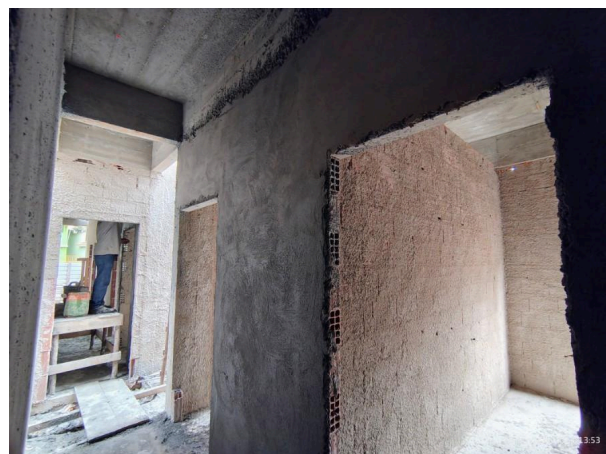

Foto 4 - Execução de reboco em alvenaria.

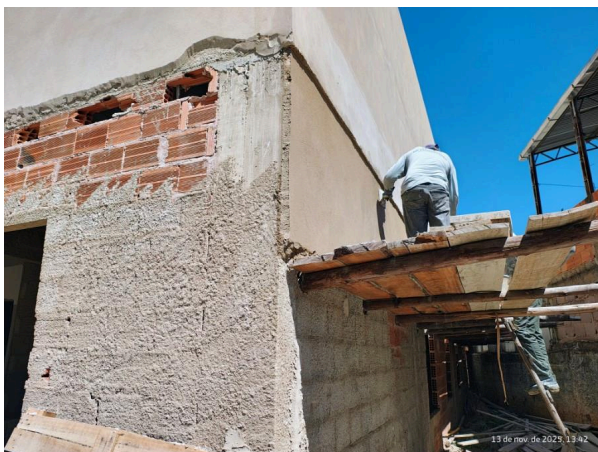

Foto 5 - Armação da estrutura para o telhado da cobertura.



Foto 6 - Instalação das telhas da cobertura.



Iúna, 08 de dezembro de 2025.

Gáspero Abreu Caser
Engenheiro Civil
CREA/ES nº 018240/D
Matrícula nº: 310873

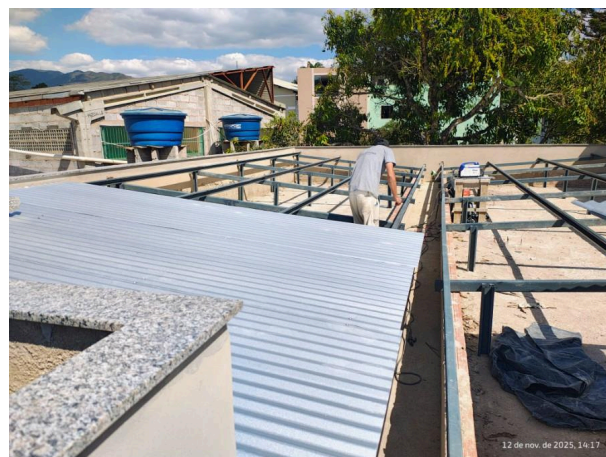
Certificado de Assinaturas Eletrônicas

Documento Ref: 6643f045e03716bc9dbb4e77a1f6b8f3

Documento assinado por:

Gaspero Abreu Caser	
CPF: 09566307748	
Email Verificado: abreucaser@gmail.com	
IP: 177.11.120.129	Data: 10/12/2025 13:51:52

Assinaturas Eletrônicas conferidas e confirmadas em: 10/12/2025 13:51:56