

## RELATÓRIO FOTOGRÁFICO

**ASSUNTO:** 12ª MEDIÇÃO PARCIAL

**EMPRESA:** HD CONSTRUTORA LTDA

**CONTRATO:** Nº 96/2024

**AUTORIZAÇÃO DE FORNECIMENTO/EXECUÇÃO:** Nº 088/2025

1. O período de referência desta medição da obra de CONSTRUÇÃO DA ESTRATÉGIA DE SAÚDE DA FAMÍLIA – ESF DE NOSSA SENHORA DAS GRAÇAS é de **01/02/2026 a 28/02/2026**.



Foto 1 - Execução de Contrapiso



Foto 2 - Execução de Contrapiso

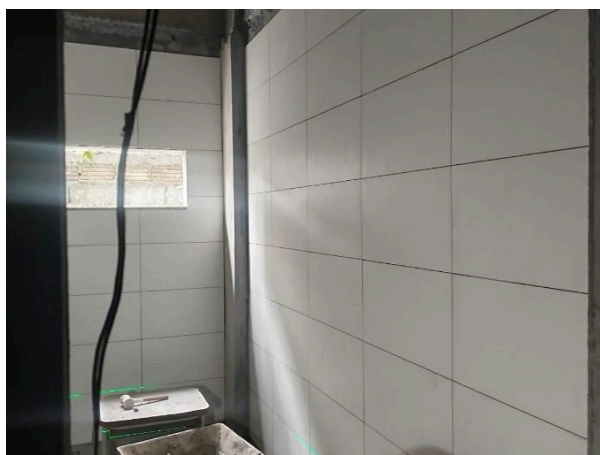

tirada no motorola edge 50 pro

17 de fev. de 2026, 13:34

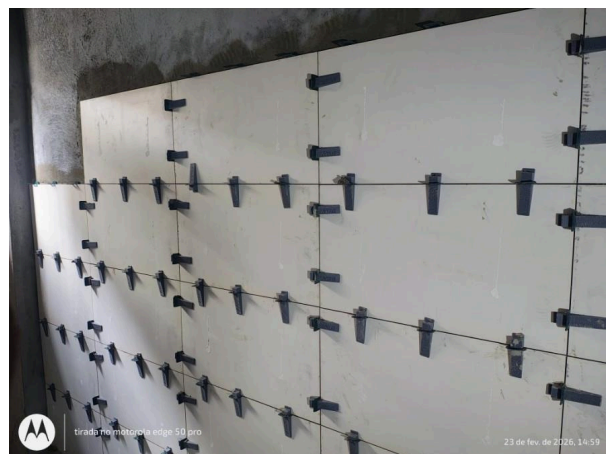
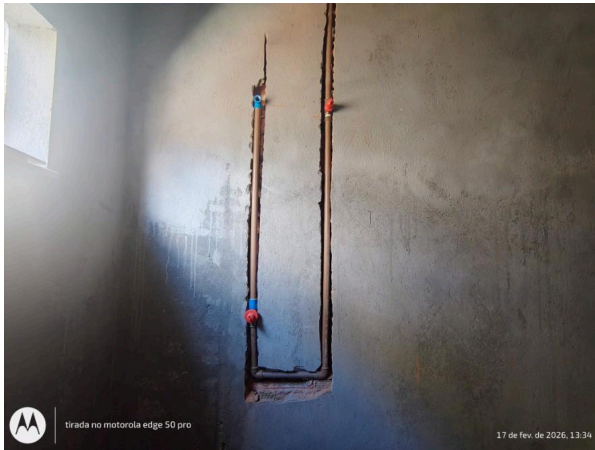
Foto 3 - Execução de Contrapiso

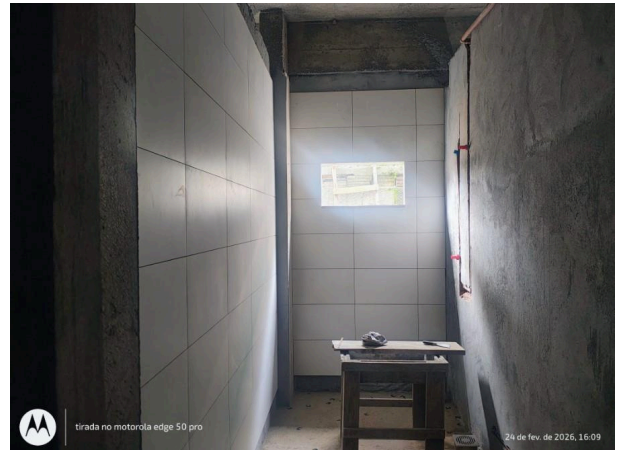

tirada no motorola edge 50 pro

24 de fev. de 2026, 16:09

Foto 4 - Execução de Contrapiso



Foto 5 - Execução de instalações hidráulicas e elétricas



Foto 6 - Execução de instalações hidráulicas e elétricas



Iúna, 14 de Abril de 2026.

**Natan Pereira Visa**

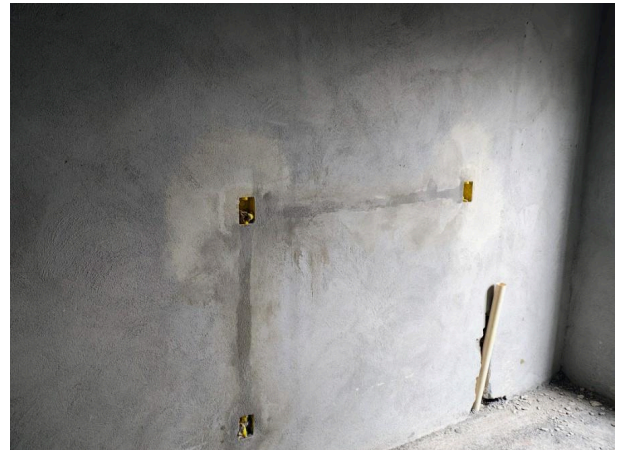
Assessor Técnico Especializado / Engenheiro Civil  
CREA/ES nº 049490/D  
Matrícula nº: 310654

Documento original assinado eletronicamente, conforme MP 2200-2/2001, art. 10, § 2º, por:

**NATAN PEREIRA VISA**  
ASSESSOR TECNICO ESPECIALIZADO  
ATE - SEMPLAN - PMIUNA  
assinado em 16/04/2026 16:13:28 -03:00



**INFORMAÇÕES DO DOCUMENTO**

Documento capturado em 16/04/2026 16:13:28 (HORÁRIO DE BRASÍLIA - UTC-3)  
por NATAN PEREIRA VISA (ASSESSOR TECNICO ESPECIALIZADO - ATE - SEMPLAN - PMIUNA)  
Valor Legal: ORIGINAL | Natureza: DOCUMENTO NATO-DIGITAL

A disponibilidade do documento pode ser conferida pelo link: <https://e-docs.es.gov.br/d/2026-DZ442T>