

RELATÓRIO FOTOGRÁFICO

ASSUNTO: 14ª MEDIÇÃO PARCIAL

EMPRESA: HD CONSTRUTORA LTDA

CONTRATO: Nº 68/2024

AUTORIZAÇÃO DE FORNECIMENTO/EXECUÇÃO: Nº 255/2025

1. O período de referência desta medição da obra de CONSTRUÇÃO DE EMEF DR. NAGEM ABIKAHIR é de **01/03/2026 a 30/04/2026**.



Foto 01 – Concretagem da laje.



Foto 02 – Concretagem da laje.



Foto 03 – Colocação de forma das lajes.

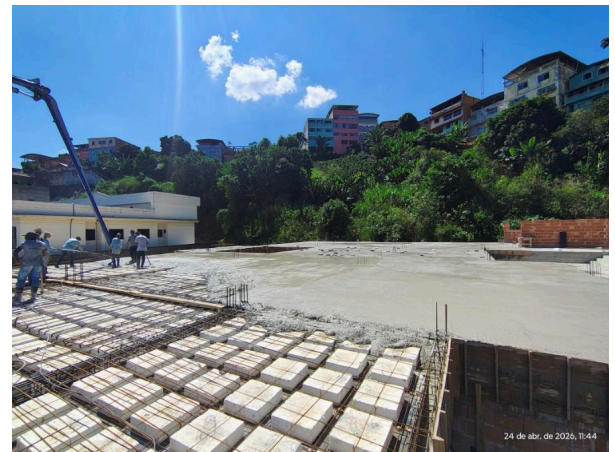

Foto 04 – Colocação de forma das lajes.



Foto 05 – Colocação de forma das lajes.



Foto 06 – Colocação de forma das lajes.



Foto 07 – Colocação de forma das lajes.

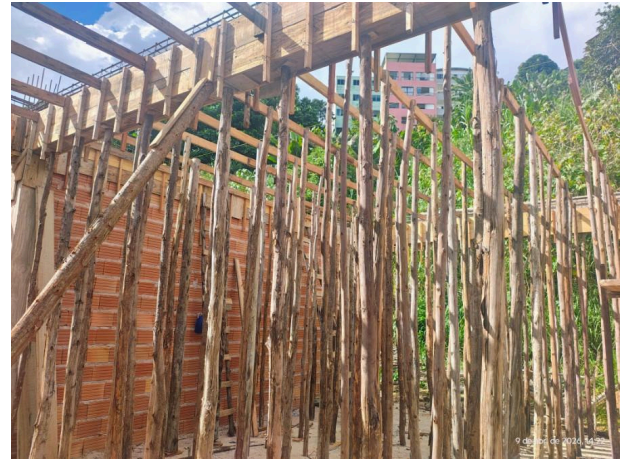

Foto 08 – Colocação de forma das lajes.



Iúna, 19 de Maio de 2026.

Natan Pereira Visa

Assessor Técnico Especializado / Engenheiro Civil
CREA/ES nº 049490/D
Matrícula nº: 310654

Documento original assinado eletronicamente, conforme MP 2200-2/2001, art. 10, § 2º, por:

NATAN PEREIRA VISA
ASSESSOR TECNICO ESPECIALIZADO
ATE - SEMPLAN - PMIUNA
assinado em 25/05/2026 08:40:24 -03:00



INFORMAÇÕES DO DOCUMENTO

Documento capturado em 25/05/2026 08:40:24 (HORÁRIO DE BRASÍLIA - UTC-3)
por NATAN PEREIRA VISA (ASSESSOR TECNICO ESPECIALIZADO - ATE - SEMPLAN - PMIUNA)
Valor Legal: ORIGINAL | Natureza: DOCUMENTO NATO-DIGITAL

A disponibilidade do documento pode ser conferida pelo link: <https://e-docs.es.gov.br/d/2026-SJ5M9R>