

RELATÓRIO FOTOGRÁFICO

ASSUNTO: 13ª MEDIÇÃO PARCIAL

EMPRESA: HD CONSTRUTORA LTDA

CONTRATO: Nº 96/2024

AUTORIZAÇÃO DE FORNECIMENTO/EXECUÇÃO: Nº 088/2025

1. O período de referência desta medição da obra de CONSTRUÇÃO DA ESTRATÉGIA DE SAÚDE DA FAMÍLIA – ESF DE NOSSA SENHORA DAS GRAÇAS é de **01/03/2026 a 30/04/2026**.



Foto 1 - Instalação de porta de vidro



Foto 2 - Instalação de porta de vidro



Foto 3 - Instalação de duto da climatização

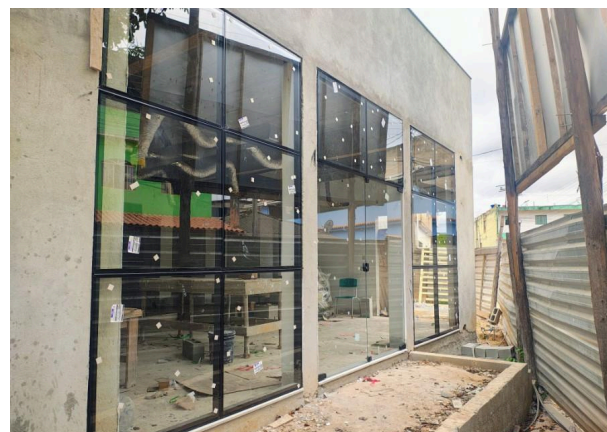

Foto 4 - Revestimento de parede

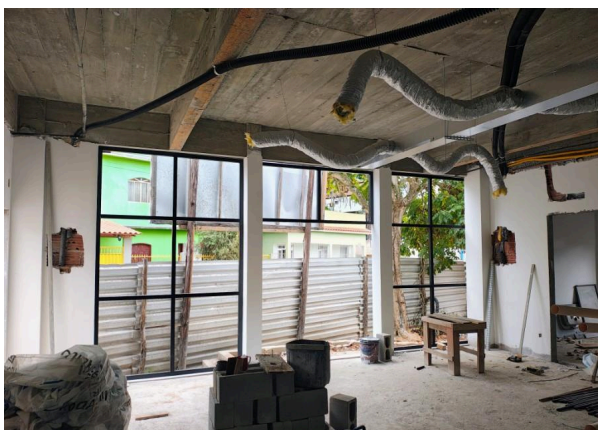

Foto 5 - Instalação de janelas de vidro e emassamento de paredes

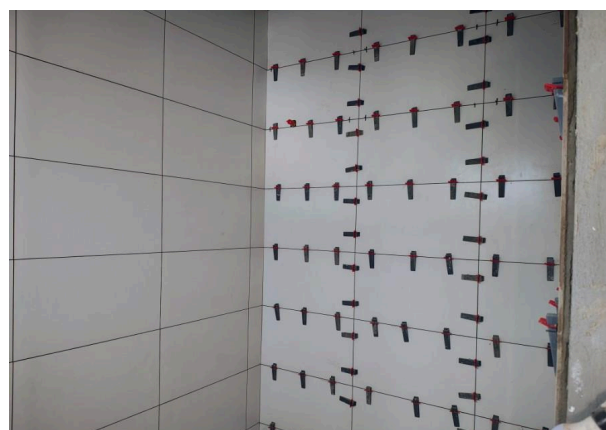

Foto 6 - Revestimento de parede

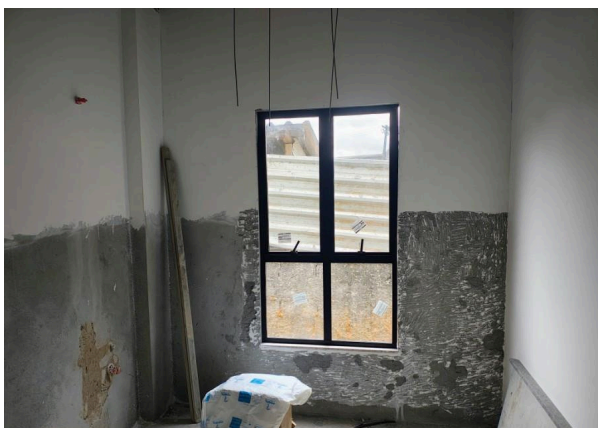

Iúna, 27 de Maio de 2026.

Natan Pereira Visa

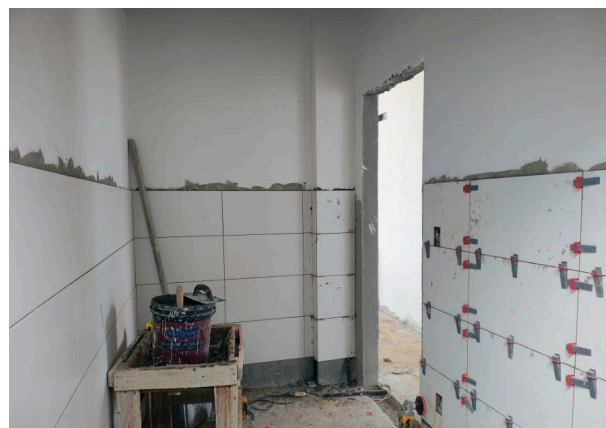
Assessor Técnico Especializado / Engenheiro Civil
CREA/ES nº 049490/D
Matrícula nº: 310654

Documento original assinado eletronicamente, conforme MP 2200-2/2001, art. 10, § 2º, por:

NATAN PEREIRA VISA
ASSESSOR TECNICO ESPECIALIZADO
ATE - SEMPLAN - PMIUNA
assinado em 03/06/2026 10:07:04 -03:00



INFORMAÇÕES DO DOCUMENTO

Documento capturado em 03/06/2026 10:07:04 (HORÁRIO DE BRASÍLIA - UTC-3)
por NATAN PEREIRA VISA (ASSESSOR TECNICO ESPECIALIZADO - ATE - SEMPLAN - PMIUNA)
Valor Legal: ORIGINAL | Natureza: DOCUMENTO NATO-DIGITAL

A disponibilidade do documento pode ser conferida pelo link: <https://e-docs.es.gov.br/d/2026-TT2B7F>