PREFEITURA MUNICIPAL IRUPI — DEPARTAMENTO DE PLANEJAMENTO E ENGENHARIA

BOLETIM MENSAL DE MEDIÇÃO DE SERVIÇOS

CONTRATADA:	ATOS ENGENHARIA E CONSULTORIA	CONVÊNIO	MODALIDADE:	DATA BASE:	Nº BOLETIM :	PERÍODO:
			LICITAÇÃO	REF. JAN - 2023 sem Desoneração	06	15/04/2025 a 26/05/2025

LOCALIZAÇÃO:	Nº CONTRATO:	PRAZO:	VAL. CONTRATADO:	INICIO DA OBRA:	TÉRMINO OBRA:
RUA JOÃO LOURENÇO DA SILVA, S/N, BAIRRO SÃO JOSÉ, IRUPI-ES	024/2024	24 meses	R$ 1.005.000,00	24/04/2024	24/07/2025
	Nº DO ADITIVO:	PRAZO:	VALOR ADITIVO:	REINÍCIO OBRA:	TÉRMINO OBRA:
	01 e 02		R$ 254.539,05		

CÓDIGO	FONTE	ÍTEM	DESCRIÇÃO	UNID.	QUANTIDADE CONTRATADA	REVISADA	EXECUTADA NO MÊS	EXECUTADA ACUMULADA ANTERIOR	EXECUTADA ACUMULADA ATUAL	PREÇO UNITÁRIO	VALOR CONTRATADO	VALOR REVISADO	VALOR REALIZADO NO MÊS	VALOR ACUMULADO ANTERIOR	VALOR ACUMULADO ATUAL
		1	**Serviços Preliminares**												
20305	DER	01.01	Placa de obra nas dimensões de 2,0 x 4,0 m, padrão DER	m2	4,50			4,50	4,50	251,28	R$ 1.130,76		0,00	1130,76	1130,76
10209	DER	01.02	Demolição de alvenaria	m3	35,69			3,60	3,60	R$ 56,00	R$ 1.998,76		0,00	201,59	201,59
20803	DER	01.03	Barrac à o para dep ó sito de cimento á rea de 10,90m2, de chapa de compensado 12mm e pontaletes 8x8cm, piso cimentado e cobertura de telhas de fibrocimento de 6mm, inclusive ponto de luz, conf. projeto (2 utilizações)	M²		7,50		7,50	7,50	R$ 423,80		R$ 3.178,48	0,00		3178,48
20351	DER	01.04	Tapume madeira compensada resinada e= 12mm h=2,20m, estr. c/ mad reflorest., incl mont, pintura esmalte sint, adesivo "DER-ES" 60x60cm a cada 10m e faixas c/ pintura esmalte sintético nas cores azul c/ h=30cm e rosa c/ h=10cm	M		17,40		17,40	17,40	R$ 254,81		R$ 4.433,68	0,00		4433,68
			DEMOLIÇÕES E RETIRADAS												
97626	SINAPI	01.05	DEMOLIÇÃO DE PILARES E VIGAS EM CONCRETO ARMADO, DE FORMA MANUAL, SEM REAPROVEITAMENTO. AF_12/2017	M³		18,41		18,41	18,41	R$ 601,29		R$ 11.069,82	0,00		11069,82
10224	DER	01.06	Retirada de grades, gradis, alambrados, cercas e portões	M²		32,40				R$ 16,45		R$ 532,93	0,00		0,00
10220	DER	01.07	Demolição de piso cimentado, exclusive lastro de concreto	M²		843,38	656,08			R$ 11,52		R$ 9.714,92	7557,41		0,00
10213	DER	01.08	Retirada manual de blocos pr é -moldados de concreto (Blokret), inclusive empilhamento para reaproveitamento	M²		54,60		54,60	54,60	R$ 13,07		R$ 713,36	0,00		713,36
10214	DER	01.09	Retirada de portas e janelas de madeira, inclusive batentes	UND		3,00		3,00	3,00	R$ 14,93		R$ 44,80	0,00		44,80
10218	DER	01.10	Remoção de pintura antiga a óleo ou esmalte	m²		187,74				R$ 12,84		R$ 2.410,01	0,00		0,00
010324	DER	01.11	Retirada de cobertura em telha canalete 90	m²		852,70				R$ 8,21		R$ 6.999,48	0,00		0,00
010325	DER	01.12	Demolição de estrutura de madeira para telhado	m²		852,70	95,75			R$ 27,18		R$ 23.175,28	2602,36		0,00
030210	DER	01.13	Aterro compactado utilizando compactador de placa vibrat ó ria com reaproveitamento do material	m³		75,44		75,44	75,44	R$ 28,59		R$ 2.156,83	0,00		2156,83
			SUBTOTAL								**R$ 3.129,52**	**R$ 64.429,60**	**R$ 10.159,77**	**R$ 1.332,35**	**R$ 22.929,32**
		2	**Fundação**												
30101	DER	02.01	Escavação manual em material de 1a. categoria, até 1.50 m de profundidade	m3	28,34	45,00		44,76	44,76	R$ 53,46	R$ 1.515,00	R$ 2.405,610	0,00	2392,78	2392,78
40231	DER	02.02	Fornecimento, preparo e aplicação de concreto magro com consumo mínimo de cimento de 250 kg/m3 (brita 1 e 2) - (5% de perdas já incluído no custo)	m3	3,82	7,37		7,37	7,37	R$ 689,92	R$ 2.635,49	R$ 5.084,696	0,00	5084,70	5084,70
40246	DER	02.03	Fornecimento, dobragem e colocação em fôrma, de armadura CA-60 B fina, diâmetro de 4.0 a 7.0mm	kg	650,20			544,40	544,40	R$ 12,15	R$ 7.899,93		0,00	6614,46	6614,46
40328	DER	02.04	Fornecimento, dobragem e colocação em fôrma, de armadura CA-50 A média, diâmetro de 6.3 a 10.0 mm	kg	4087,00			2.153,40	2153,40	R$ 11,495	R$ 46.980,07		0,00	24753,33	24753,33
40332	DER	02.05	Fornecimento, dobragem e colocação em fôrma, de armadura CA-50 A grossa, diâmetro de 12,5 a 25,0mm	kg	116,30	190,80		190,80	190,80	R$ 11,955	R$ 1.390,37	R$ 2.281,014	0,00	2281,01	2281,01
40337	DER	02.06	Fôrma em chapa de madeira compensada plastificada 12mm para estrutura em geral, 5 reaproveitamentos, reforçada com sarrafos de madeira 2.5x10cm (incl material, corte, montagem, escoras em eucalipto e desforma)	m2	68,22	806,43		541,75	541,75	R$ 102,415	R$ 6.986,75	R$ 82.590,528	0,00	55483,33	55483,33
40253	DER	02.07	Fornecimento e aplicação de concreto USINADO Fck=30 MPa - considerando lançamento MANUAL para INFRA-ESTRUTURA (5% de perdas já incluído no custo)	m3	67,60			36,04	36,04	R$ 713,275	R$ 48.217,39		0,00	25706,43	25706,43
100203	DER	02.08	Pintura impermeabilizante com igolflex ou equivalente a 3 demãos	m2	247,70			17,45	17,45	R$ 46,916	R$ 11.621,09		0,00	818,68	818,68
			SUBTOTAL								**R$ 127.246,08**	**R$ 92.361,85**	**R$ 0,00**	**R$ 123.134,72**	**R$ 123.134,72**
		3	**Super Estrutura**												
40337	DER	03.01	Fôrma em chapa de madeira compensada plastificada 12mm para estrutura em geral, 5 reaproveitamentos, reforçada com sarrafos de madeira 2.5x10cm (incl material, corte, montagem, escoras em eucalipto e desforma)	m2	158,68	453,65		245,53	245,53	R$ 102,415	R$ 16.251,21	R$ 46.460,565	0,00	25145,95	25145,95
40246	DER	03.02	Fornecimento, dobragem e colocação em fôrma, de armadura CA-60 B fina, diâmetro de 4.0 a 7.0mm	kg	483,00			105,30	105,30	R$ 12,150	R$ 5.868,45		0,00	1279,40	1279,40
40328	DER	03.03	Fornecimento, dobragem e colocação em fôrma, de armadura CA-50 A média, diâmetro de 6.3 a 10.0 mm	kg	3.836,20			1462,70	1462,70	R$ 11,495	R$ 44.097,12		0,00	16813,74	16813,74
40332	DER	03.04	Fornecimento, dobragem e colocação em fôrma, de armadura CA-50 A grossa, diâmetro de 12,5 a 25,0mm	kg	586,10			101,00	101,00	R$ 11,955	R$ 7.006,83		0,00	1207,46	1207,46
40331	DER	03.05	Fornecimento e aplicação de concreto USINADO Fck=30 MPa - considerando BOMBEAMENTO (5% de perdas já incluído no custo) (6% de taxa p/ concr. bombeavel)	m3	67,80			27,02	27,02	R$ 669,692	R$ 45.405,12		0,00	18095,08	18095,08
			SUBTOTAL								**R$ 118.628,72**	**R$ 46.460,56**	**R$ 0,00**	**R$ 62.541,62**	**R$ 62.541,62**
		4	**ALVENARIA E VEDAÇÃO**												
50602	DER	04.01	Alvenaria de blocos de concreto 14x19x39cm, c/ resist. mínimo a compres. 2.5 MPa, assent. c/ arg. de cimento, cal hidratada CH1 e areia no traço 1:0,5:8 esp. das juntas 10mm e esp. das paredes, s/ rev. 14cm	m2	160,43	234,54		234,54	234,54	R$ 85,374	R$ 13.696,12	R$ 20.023,618	0,00	20023,62	20023,62
90403	DER	04.02	Platibanda de alvenaria de bloco cerâmico 10x20x20cm, assentado com argamassa de cimento, cal hidratada CH1 e areia no traço 1:0,5:8, amarrada com pilaretes em conc. arm. a cada 2m (H=1,0m), excl. revest.	m	49,94		49,94			R$ 125,258	R$ 6.255,38		6255,38	0,00	0,00
			SUBTOTAL								**R$ 19.951,51**	**R$ 20.023,62**	**R$ 6.255,38**	**R$ 20.023,62**	**R$ 20.023,62**
		5	**ESQUADRIAS**												

PREFEITURA MUNICIPAL IRUPI — DEPARTAMENTO DE PLANEJAMENTO E ENGENHARIA

BOLETIM MENSAL DE MEDIÇÃO DE SERVIÇOS

CONTRATADA:	ATOS ENGENHARIA E CONSULTORIA	CONVÊNIO	MODALIDADE:	DATA BASE:	Nº BOLETIM :	PERÍODO:
			LICITAÇÃO	REF. JAN - 2023 sem Desoneração	06	15/04/2025 a 26/05/2025

LOCALIZAÇÃO:	Nº CONTRATO:	PRAZO:	VAL. CONTRATADO:	INICIO DA OBRA:	TÉRMINO OBRA:
RUA JOÃO LOURENÇO DA SILVA, S/N, BAIRRO SÃO JOSÉ, IRUPI-ES	024/2024	24 meses	R$ 1.005.000,00	24/04/2024	24/07/2025
	Nº DO ADITIVO:	PRAZO:	VALOR ADITIVO:	REINÍCIO OBRA:	TÉRMINO OBRA:
	01 e 02		R$ 254.539,05		

CÓDIGO	FONTE	ITEM	DESCRIÇÃO	UNID.	QUANTIDADE CONTRATADA	QUANTIDADE REVISADA	EXECUTADA NO MÊS	EXECUTADA ACUMULADA ANTERIOR	EXECUTADA ACUMULADA ATUAL	PREÇO UNITÁRIO	VALOR CONTRATADO	VALOR REVISADO	VALOR REALIZADO NO MÊS	VALOR ACUMULADO ANTERIOR	VALOR ACUMULADO ATUAL
60101	DER	05.05	Marco de madeira de lei de 1ª (Peroba, Ipê, Angelim Pedra ou equivalente) com 15x3 cm de batente, nas dimensões de 0.60 x 2.10 m	und	8,00	0,00				R$ 434,722	R$ 3.477,78	0,00	0,00	0,00	0,00
60102	DER	05.06	Marco de madeira de lei de 1ª (Peroba, Ipê, Angelim Pedra ou equivalente) com 15x3 cm de batente, nas dimensões de 0.70 x 2.10 m	und	6,00	0,00				R$ 434,722	R$ 2.608,33	0,00	0,00	0,00	0,00
60103	DER	05.07	Marco de madeira de lei de 1ª (Peroba, Ipê, Angelim Pedra ou equivalente) com 15x3 cm de batente, nas dimensões de 0.80 x 2.10 m	und	29,00	3,00	3,00			R$ 434,722	R$ 12.606,94	1.304,17	1304,17	0,00	0,00
			SUBTOTAL								**R$ 76.039,04**	**R$ 4.931,94**	**R$ 1.304,17**	**R$ 0,00**	**R$ 0,00**
		6	**REVESTIMENTOS**												
110101	DER	06.01	Chapisco com argamassa de cimento e areia média ou grossa lavada no traço 1:3, espessura 5 mm	m2	420,73			420,71	420,71	R$ 13,551	R$ 5.701,31		0,00	5701,04	5701,04
110302	DER	06.02	Reboco tipo paulista de argamassa de cimento, cal hidratada CH1 e areia lavada traço 1:0.5:6, espessura 25 mm	m2	420,73			233,16	233,16	R$ 64,190	R$ 27.006,66		0,00	14966,54	14966,54
120301	DER	06.03	Emboço de argamassa de cimento, cal hidratada CH1 e areia média ou grossa lavada no traço 1:0.5:6, espessura 20 mm	m2	420,73	843,38		411,78	411,78	R$ 33,738	R$ 14.194,59	R$ 28.453,954	0,00	13892,63	13892,63
130236	DER	06.04	Piso cerâmico esmaltado, PEI 5, acabamento semibrilho, dim. 45x45cm, ref. de cor CARGO PLUS WHITE Eliane/equiv, assentado com argamassa de cimento colante, inclusive rejuntamento	m2	248,79	843,38	656,08		656,08	R$ 74,097	R$ 18.434,67	R$ 62.491,928	48613,56	0,00	48613,56
120220	DER	06.05	Cerâmica 10 x 10 cm, marcas de referência Eliane, Cecrisa ou Portobello, nas cores branco ou areia, com rejunte esp. 0.5 cm, empregando argamassa colante	m2	399,50		236,38		236,38	R$ 90,180	R$ 36.027,27		21316,39	0,00	21316,39
130202	DER	06.06	Piso cimentado liso com 1.5 cm de espessura, de argamassa de cimento e areia no traço 1:3 e juntas plásticas em quadros de 1 m	m2	121,93				0,00	R$ 58,092	R$ 7.083,27		0,00	0,00	0,00
130303	DER	06.07	Rodapé de cerâmica PEI-3, assentado com argamassa de cimento cola h = 7.0 cm, inclusive rejuntamento com cimento branco	m	73,05		73,05		73,05	R$ 16,379	R$ 1.196,48		1196,49	0,00	1196,49
130317	DER	06.08	Peitoril de granito cinza polido, 15 cm, esp. 3cm	m	115,10	37,90			0,00	R$ 84,884	R$ 9.770,15	R$ 3.217,104	0,00	0,00	0,00
130308	DER	06.09	Soleira de granito esp. 2 cm e largura de 15 cm	m	37,90	37,90			0,00	R$ 53,061	R$ 2.011,01	R$ 2.011,012	0,00	0,00	0,00
130103	DER	06.10	Regularização de base p/ revestimento cerâmico, com argamassa de cimento e areia no traço 1:5, espessura 3cm	m2	370,72	843,38	656,08	146,66	802,74	R$ 25,584	R$ 9.484,58	R$ 21.577,034	16785,15	3752,15	20537,30
130111	DER	06.11	Lastro impermeabilizado de concreto não estrutural, espessura de 6 cm	m2		232,58		160,51	160,51	R$ 62,34		R$ 14.498,503	0,00		10005,82
			SUBTOTAL								**R$ 130.909,99**	**R$ 132.249,53**	**R$ 87.911,58**	**R$ 38.312,36**	**R$ 136.229,77**
		7	**FORROS**												
110201	DER	07.01	Forro de gesso acabamento tipo liso	m2	1.004,35	0,00				R$ 45,452	R$ 45.649,72	R$ 0,000	0,00	0,00	0,00
			SUBTOTAL								**R$ 45.649,72**	**R$ 0,00**	**R$ 0,00**	**R$ 0,00**	**R$ 0,00**
		8	**COBERTURAS**												
90101	DER	08.01	Estrutura de madeira de lei tipo Paraju, peroba mica, angelim pedra ou equivalente para telhado de telha cerâmica tipo capa e canal, com pontaletes, terças, caibros e ripas, inclusive tratamento com cupinicida, exclusive telhas	m2	250,95	0,00				R$ 213,233	R$ 53.510,29	R$ 0,000	0,00	0,00	0,00
90211	DER	08.02	Cobertura nova de telhas cerâmicas tipo capa e canal inclusive cumeeira (telhas compradas na praça de Vitória, posto obra) (área de projeção horizontal; incl. 35%)	m2	250,95	0,00				R$ 171,870	R$ 43.130,35	R$ 0,000	0,00	0,00	0,00
100203	DER	08.03	Pintura impermeabilizante com igolflex ou equivalente a 3 demãos	m2	108,56					R$ 46,916	R$ 5.093,20		0,00	0,00	0,00
090103	DER	08.04	Estrutura de madeira de lei tipo Paraju ou equivalente para cobertura de telha de fibrocimento canalete 49/90, inclusive tratamento com cupinicida, exclusive telhas	m²		950,51	268,10			R$ 113,77		R$ 108.138,23	30501,37	0,00	0,00
090206	DER	08.05	Cobertura nova de telhas de alumínio trapezoidal, H = 8 cm, esp. 0.5mm, inclusive acessórios de fixação	m²		950,51	268,10			R$ 102,19		R$ 97.130,09	27396,43	0,00	0,00
			SUBTOTAL								**R$ 101,733,84**	**R$ 205,268,32**	**R$ 57,897,80**	**R$ 0,00**	**R$ 0,00**
		9	**PINTURAS**												
190101	DER	09.01	Emassamento de paredes e forros, com duas demãos de massa à base de PVA, marcas de referência Suvinil, Coral ou Metalatex	m2	1.975,74			1613,73	1613,73	R$ 13,583	R$ 26.836,48		0,00	21919,29	21919,29
190104	DER	09.02	Pintura com tinta látex PVA, marcas de referência Suvinil, Coral ou Metalatex, inclusive selador em paredes e forros, a três demãos	m2	2.943,72			1613,73	1613,73	R$ 26,519	R$ 78.064,51		0,00	42794,51	42794,51
160708	DER	09.03	Pintura com tinta acrílica Suvinil, Coral ou Metalatex, inclusive selador acrílico, em paredes externas a três demãos	m2	556,16					R$ 26,379	R$ 14.670,94		0,00	0,00	0,00
			SUBTOTAL								**R$ 119,571,93**	**R$ 0,00**	**R$ 0,00**	**R$ 64,713,80**	**R$ 64,713,80**
		10	**ELÉTRICA**												
150632	DER	10.01	Caixa de passagem 150x150x80mm, chapa 18, com tampa parafusada	und	5,00				0,00	R$ 79,549	R$ 397,75		0,00	0,00	0,00
91937	DER	10.02	CAIXA OCTOGONAL 3" X 3", PVC, INSTALADA EM LAJE - FORNECIMENTO E INSTALAÇÃO. AF_12/2015	UN	201,00			31,00	31,00	R$ 17,656	R$ 3.548,86		0,00	547,34	547,34
150628	DER	10.03	Caixa de embutir marca de referência Tigreflex, 4x2"	und	196,00				0,00	R$ 8,995	R$ 1.763,02		0,00	0,00	0,00
151141	DER	10.04	Eletroduto PEAD, cor preta, diam. 4", marca ref. Kanaflex ou equivalente	m	50,00		12,00		12,00	R$ 58,077	R$ 2.903,85		696,92	0,00	696,92
151132	DER	10.05	Eletroduto flexível corrugado 3/4" , marca de referência TIGRE	m	1.550,00			950,00	950,00	R$ 9,634	R$ 14.932,70		0,00	9152,30	9152,30
151133	DER	10.06	Eletroduto flexível corrugado 1", marca de referência TIGRE	m	420,00			420,00	420,00	R$ 10,530	R$ 4.422,60		0,00	4422,60	4422,60
151138	DER	10.07	Eletroduto PEAD, cor preta, diam. 1.1/4", marca ref. Kanaflex ou equivalente	m	120,00				0,00	R$ 22,041	R$ 2.644,92		0,00	0,00	0,00
150835	DER	10.08	Eletrocalha perfurada em chapa de aço galvanizado nº16, 150x50mm, sem tampa	m	40,00				0,00	R$ 73,630	R$ 2.945,20		0,00	0,00	0,00
150884	DER	10.09	Suporte de fixação de eletrocalha de 200x100mm, no teto, através de gancho vertical (1 und), porca sextavada e arruela 1/4" (4 und), vergalhão rosca total 1/4" (h=50cm), cantoneira ZZ (1 und) e parafuso e bucha S8 (2 und)	und	60,00				0,00	R$ 49,681	R$ 2.980,86		0,00	0,00	0,00
150866	DER	10.10	Junção simples para eletrocalha metálica 200x100mm, galvanizada, ref. Mega MG 2760 ou equivalente	und	40,00				0,00	R$ 12,851	R$ 514,04		0,00	0,00	0,00
150870	DER	10.11	TÊ horizontal 90º para eletrocalha metálica 200x100mm, galvanizada, ref. MEGA MG 2570 ou equivalente	und	3,00				0,00	R$ 108,310	R$ 324,93		0,00	0,00	0,00
150875	DER	10.12	Curva horizontal 90º para eletrocalha metálica, 200x100mm, galvanizada, ref. MEGA MG 2510	und	1,00				0,00	R$ 89,432	R$ 89,43		0,00	0,00	0,00
151402	DER	10.13	Fio de cobre termoplástico, com isolamento para 750V, seção de 2.5 mm2	m	4.985,00		3500,00		3500,00	R$ 7,438	R$ 37.078,43		26033,00	0,00	26033,00
151401	DER	10.14	Fio de cobre termoplástico, com isolamento para 750V, seção de 1.5 mm2	m	850,00		750,00		750,00	R$ 5,833	R$ 4.958,05		4374,75	0,00	4374,75
151403	DER	10.15	Fio ou cabo de cobre termoplástico, com isolamento para 750V, seção de 4.0 mm2	m	600,00		600,00		600,00	R$ 9,673	R$ 5.803,80		5803,80	0,00	5803,80
151404	DER	10.16	Fio ou cabo de cobre termoplástico, com isolamento para 750V, seção de 6.0 mm2	m	1.650,00		1250,00		1250,00	R$ 12,048	R$ 19.879,20		15060,00	0,00	15060,00

PREFEITURA MUNICIPAL IRUPI — DEPARTAMENTO DE PLANEJAMENTO E ENGENHARIA

BOLETIM MENSAL DE MEDIÇÃO DE SERVIÇOS

CONTRATADA:	ATOS ENGENHARIA E CONSULTORIA	CONVÊNIO	MODALIDADE:	DATA BASE:	Nº BOLETIM :	PERÍODO:
			LICITAÇÃO	REF. JAN - 2023 sem Desoneração	06	15/04/2025 a 26/05/2025
LOCALIZAÇÃO:	RUA JOÃO LOURENÇO DA SILVA, S/N, BAIRRO SÃO JOSÉ, IRUPI-ES		Nº CONTRATO: 024/2024	PRAZO: 24 meses	VAL. CONTRATADO: R$ 1.005.000,00	INICIO DA OBRA: 24/04/2024
			Nº DO ADITIVO: 01 e 02	PRAZO:	VALOR ADITIVO: R$ 254.539,05	REINÍCIO OBRA:
						TÉRMINO OBRA: 24/07/2025

CÓDIGO	FONTE	ITEM	DESCRIÇÃO	UNID.	QUANTIDADE CONTRATADA	REVISADA	EXECUTADA NO MÊS	EXECUTADA ACUMULADA ANTERIOR	EXECUTADA ACUMULADA ATUAL	PREÇO UNITÁRIO	VALOR CONTRATADO	VALOR REVISADO	VALOR REALIZADO NO MÊS	VALOR ACUMULADO ANTERIOR	VALOR ACUMULADO ATUAL
151426	DER	10.17	Cabo de cobre termoplástico (PVC) flexível isolado 0,6/1kV, anti-chama 90ºC HEPR - 95,0 mm2	m	45,00		45,00		45,00	R$ 136,979	R$ 6.164,06		6164,06	0,00	6164,06
151425	DER	10.18	Cabo de cobre termoplástico (PVC) flexível isolado 0,6/1kV, anti-chama 90ºC HEPR - 50,0 mm2	m	30,00		30,00		30,00	R$ 72,524	R$ 2.175,72		2175,72	0,00	2175,72
151429	DER	10.19	Cabo de cobre termoplástico (PVC) flexível isolado 0,6/1kV, anti-chama 90ºC HEPR - 70,0 mm2	m	90,00		90,00		90,00	R$ 99,977	R$ 8.997,93		8997,93	0,00	8997,93
151423	DER	10.20	Cabo de cobre termoplástico (PVC) flexível isolado 0,6/1kV, anti-chama 90ºC HEPR - 35,0 mm2	m	10,00		10,00		10,00	R$ 52,228	R$ 522,28		522,28	0,00	522,28
151427	DER	10.21	Cabo de cobre termoplástico (PVC) flexível isolado 0,6/1kV, anti-chama 90ºC HEPR - 120,0 mm2	m	200,00		200,00		200,00	R$ 173,342	R$ 34.668,40		34668,40	0,00	34668,40
151420	DER	10.22	Cabo de cobre termoplástico (PVC) flexível isolado 0,6/1kV, anti-chama 90ºC HEPR - 10,0 mm2	m	100,00		100,00		100,00	R$ 19.408	R$ 1.940,80		1940,80	0,00	1940,80
160808	DER	10.23	Fornecimento e instalação de Cabo de rede par trançado 4 pares Categoria 5e	m	800,00				0,00	R$ 3,723	R$ 2.978,40		0,00	0,00	0,00
180201	DER	10.24	Tomada padrão brasileiro linha branca, NBR 14136 2 polos + terra 10A/250V. com placa 4x2"	und	133,00		14,00		14,00	R$ 39,253	R$ 5.220,65		549,54	0,00	549,54
160872	DER	10.25	Espelho 4" x 2" com conector RJ 45 fêmea CAT. 6	und	13,00				0,00	R$ 21,815	R$ 283,60		0,00	0,00	0,00
2	DER	10.26	CAMERA FULL HD	UND	15,00				0,00	R$ 241,645	R$ 3.624,68		0,00	0,00	0,00
180204	DER	10.27	Interruptor de uma tecla simples 10A/250V, com placa 4x2"	und	28,00		6,00		6,00	R$ 35,592	R$ 996,58		213,55	0,00	213,55
181004	DER	10.28	Luminaria embutir compl., corpo ch. aço pintada branca, refletor, aletas parabólicas alum.alta pureza e refletância inclusive 2 lâmpadas LED T8 18W temp. de cor 5000k c/ 1,20m - Ref. CE232AL-N - AMES, 6025 - LUMAVI -LDEF 2X32W - LUMILUZ OU EQUIVALENTE	und	30,00		30,00		30,00	R$ 183,435	R$ 5.503,05		5503,05	0,00	5503,05
			SUBTOTAL								**R$ 178.263,76**		**R$ 112.703,80**	**R$ 14.122,24**	**R$ 126.826,04**
		11	**HIDROSSANITARIO**												
141909	DER	11.01	Tubo de PVC rígido soldável branco, para esgoto, diâmetro 100mm (4"), inclusive conexões	m	125,16			50,00	50,00	R$ 87,866	R$ 10.997,31		0,00	4393,30	4393,30
141908	DER	11.02	Tubo de PVC rígido soldável branco, para esgoto, diâmetro 75mm (3"), inclusive conexões	m	6,48			6,48	6,48	R$ 71,402	R$ 462,68		0,00	462,68	462,68
141907	DER	11.03	Tubo de PVC rígido soldável branco, para esgoto, diâmetro 50mm (2"), inclusive conexões	m	53,09			45,00	45,00	R$ 47,944	R$ 2.545,35		0,00	2157,48	2157,48
141906	DER	11.04	Tubo de PVC rígido soldável branco, para esgoto, diâmetro 40mm (1 1/2"), inclusive conexões	m	13,54			9,50	9,50	R$ 37,041	R$ 501,54		0,00	351,89	351,89
141110	DER	11.05	Caixa de inspeção em alv. bloco concreto 9x19x39cm, dim. 60x60cm e Hmáx=1m, c/ tampa de ferro fundido 40x40cm, lastro de concreto esp.10cm, revest. interno c/ chapisco e reboco impermeabiliz. incl. escavação, reaterro e enchimento	und	10,00				0,00	R$ 736,849	R$ 7.368,49				
141113	DER	11.06	Caixa de gordura em alv. bloco 9x19x39cm, dim. 60x60cm e Hmáx=1.0m, c/ tampa de ferro fundido, lastro concr. esp. 10cm, revest. intern. c/ chapisco e reboco impermeab., escavação, reaterro e parede int. em concreto	und	1,00				0,00	R$ 776,297	R$ 776,30		0,00	0,00	0,00
142107	DER	11.07	Ralo sifonado em PVC 100x100mm, com grelha PVC	und	17,00			8,00	8,00	R$ 62,454	R$ 1.061,72		0,00	499,63	499,63
140904	DER	11.08	Tubo PVC rígido para esgoto no diâmetro de 150mm incluindo escavação e aterro com areia	m	115,53				0,00	R$ 108,677	R$ 12.555,45		0,00	0,00	0,00
142112	DER	11.09	Caixa seca em PVC, diâm. 100mm, com grelha e porta grelha quadrados, em aço inox	und	10,00				0,00	R$ 71,137	R$ 711,37		0,00	0,00	0,00
170528	DER	11.10	Reservatório de polietileno de 5.000 L, inclusive peça de madeira 6 x 16 cm para apoio, exclusive flanges e torneira de bóia	und	1,00				0,00	R$ 4.322,934	R$ 4.322,93		0,00	0,00	0,00
141410	DER	11.11	Tubo de PVC rígido soldável marrom, diâm. 25mm (3/4"), inclusive conexões	m	103,26			85,00	85,00	R$ 25,366	R$ 2.619,29		0,00	2156,11	2156,11
141409	DER	11.12	Tubo de PVC rígido soldável marrom, diâm. 20mm (1/2"), inclusive conexões	m	20,14			15,20	15,20	R$ 22,196	R$ 447,03		0,00	337,38	337,38
141411	DER	11.13	Tubo de PVC rígido soldável marrom, diâm. 32mm (1"), inclusive conexões	m	53,50			53,50	53,50	R$ 35,553	R$ 1.902,09		0,00	1902,09	1902,09
141412	DER	11.14	Tubo de PVC rígido soldável marrom, diâm. 40mm (11/4"), inclusive conexões	m	32,94				0,00	R$ 47,796	R$ 1.574,40		0,00	0,00	0,00
141414	DER	11.15	Tubo de PVC rígido soldável marrom, diâm. 60mm (2"), inclusive conexões	m	14,16				0,00	R$ 67,804	R$ 960,10		0,00	0,00	0,00
170317	DER	11.16	Registro de pressão com canopla cromada diam. 20mm (3/4"), marcas de referência Fabrimar, Deca ou Docol	und	6,00			2,00	2,00	R$ 125,709	R$ 754,25		0,00	251,42	251,42
170319	DER	11.17	Registro de gaveta bruto diam. 15mm (1/2")	und	2,00				0,00	R$ 58,964	R$ 117,93		0,00	0,00	0,00
170320	DER	11.18	Registro de gaveta bruto diam. 20mm (3/4")	und	6,00			6,00	6,00	R$ 66,815	R$ 400,89		0,00	400,89	400,89
170321	DER	11.19	Registro de gaveta bruto diam. 25mm (1")	und	2,00				0,00	R$ 81,184	R$ 162,37		0,00	0,00	0,00
142121	DER	11.20	Torneira de bóia de PVC, diâm. 11/4" (32mm)	und	1,00				0,00	R$ 265,803	R$ 265,80		0,00	0,00	0,00
141526	DER	11.21	Adaptador de PVC soldável com flanges livres para caixa d'água, diâmetro 60mm (2")	und	1,00				0,00	R$ 66,955	R$ 66,96		0,00	0,00	0,00
170353	DER	11.22	Torneira para lavatório linha anti-vandalismo, marcas de referência Fabrimar, Deca ou Docol	und	9,00				0,00	R$ 563,889	R$ 5.075,00		0,00	0,00	0,00
170315	DER	11.23	Torneira pressão cromada diam. 1/2" para pia, marcas de referência Fabrimar, Deca ou Docol	und	6,00				0,00	R$ 240,523	R$ 1.443,14		0,00	0,00	0,00
170306	DER	11.24	Torneira para tanque, marcas de referência Fabrimar, Deca ou Docol.	und	3,00				0,00	R$ 144,043	R$ 432,13		0,00	0,00	0,00
142118	DER	11.25	Engate flexível de PVC para lavatório	und	26,00				0,00	R$ 17,594	R$ 457,44		0,00	0,00	0,00
170114	DER	11.26	Bacia sifonada infantil de louça branca, marcas de referência Deca, Celite ou Ideal Standard, inclusive tampa e acessórios	und	3,00				0,00	R$ 1.038,689	R$ 3.116,07		0,00	0,00	0,00
170129	DER	11.27	Bacia sifonada de louça branca com caixa acoplada, inclusive acessórios	und	5,00				0,00	R$ 688,422	R$ 3.442,11		0,00	0,00	0,00
170515	DER	11.28	Cuba p/ panelões de aço inox 80x60x40 cm, marcas de referência Fisher, Metalpress ou Mekal, inclusive válvula metal 1 1/4" e sifão cromado 1 x 1 1/2", excl. torneira	und	2,00		2,00		2,00	R$ 2.588,556	R$ 5.177,11		5177,11	0,00	5177,11
170220	DER	11.29	Bancada de granito com espessura de 2 cm	m2	14,92		9,23		9,23	R$ 383,117	R$ 5.716,11		3535,40	0,00	3535,40
180809	DER	11.30	Chuveiro elétrico tipo ducha Lorenzet ou Corona	und	6,00				0,00	R$ 101,465	R$ 608,79		0,00	0,00	0,00
170519	DER	11.31	Ducha manual Acqua jet , linha Aquarius, com registro ref.C 2195, marcas de referência Fabrimar, Deca ou Docol	und	8,00				0,00	R$ 330,963	R$ 2.647,70		0,00	0,00	0,00
170602	DER	11.32	Barra de apoio reta em aço inox 304 p/ portadores de necessidades especiais (NBR 9050), largura 60 cm	und	8,00				0,00	R$ 156,901	R$ 1.255,21		0,00	0,00	0,00
170512	DER	11.33	Cuba de aço inox n° 1(dim.460x300x150)mm, marcas de referência Franke, Strake, tramontina, inclusive válvula de metal 31/2" e sifão cromado 1 x 1/2", excl. torneira	und	3,00		2,00		2,00	R$ 581,705	R$ 1.745,12		1163,41	0,00	1163,41
170115	DER	11.34	Cuba louça de embutir redonda, 30cm, L-41, completa, marcas de referência Deca, Celite ou Ideal Standard, incl. válvula e sifão, exclusive torneira	und	6,00				0,00	R$ 364,246	R$ 2.185,48		0,00	0,00	0,00

PREFEITURA MUNICIPAL IRUPI — DEPARTAMENTO DE PLANEJAMENTO E ENGENHARIA

BOLETIM MENSAL DE MEDIÇÃO DE SERVIÇOS

CONTRATADA:			**ATOS ENGENHARIA E CONSULTORIA**					**CONVÊNIO**									
											MODALIDADE:		**DATA BASE:**	**Nº BOLETIM :**	**PERÍODO:**		
LOCALIZAÇÃO:			**RUA JOÃO LOURENÇO DA SILVA, S/N, BAIRRO SÃO JOSÉ, IRUPI-ES**	**QUANTIDADE**						**PREÇO UNITÁRIO**	LICITAÇÃO		REF. JAN - 2023 sem Desoneração	06	15/04/2025 a 26/05/2025		
											Nº CONTRATO:	**PRAZO:**	**VAL. CONTRATADO:**	**INICIO DA OBRA:**	**TÉRMINO OBRA:**		
											024/2024	24 meses	R$ 1.005.000,00	24/04/2024	24/07/2025		
											Nº DO ADITIVO:	**PRAZO:**	**VALOR ADITIVO:**	**REINÍCIO OBRA:**	**TÉRMINO OBRA:**		
											01 e 02		R$ 254.539,05				
				UNID.	**QUANTIDADE CONTRATADA**	**REVISADA**	**EXECUTADA**				**VALOR**						
							NO MÊS	**ACUMULADA ANTERIOR**	**ACUMULADA ATUAL**		**CONTRATADO**	**REVISADO**	**REALIZADO NO MÊS**	**ACUMULADO ANTERIOR**	**ACUMULADO ATUAL**		
CÓDIGO	FONTE	ITEM	DESCRIÇÃO														
SUBTOTAL											**R$ 83.875,65**	**R$ 0,00**	**R$ 9.875,93**	**R$ 5.547,51**	**R$ 22.788,79**		
			TOTAL								**R$ 1.005.000,00**	**R$ 254.539,05**	**R$ 286.108,43**	**R$ 329.728,23**	**R$ 615.836,66**		
											R$ 1.259.539,05						
			Valor (R$) por extenso:										**TOTAL MEDIÇÃO**	**R$ 286.108,43**			
													TOTAL ACUMULADO	**R$ 615.836,66**			
													SALDO CONTRATO	**R$ 643.702,39**			

Documento assinado digitalmente
gov.br
ADELIA ROSA DE SOUZA
Data: 02/06/2025 15:01:07-0300
Verifique em https://validar.iti.gov.br

RELATÓRIO FOTOGRÁFICO DOS SERVIÇOS EXECUTADOS

EMPRESA: ATOS ENGENHARIA E CONSULTORIA **MEDIÇÃO:** 6ª medição
CONTRATO: 024/2024 **PERÍODO:** 15/04/2025 a 26/05/2025
SERVIÇOS EXECUTADOS:REVESTIMENTO - ELETRICA E ACABAMENTOS

Figura 1 -Demolição de Piso

Figura 2 - Demolição de Piso

Figura 3 - Demolição de telhado

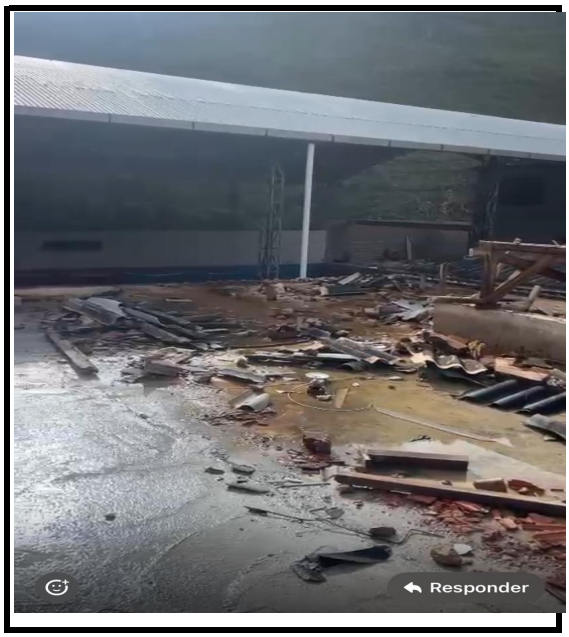

Figura 4 - Demolição de telhado

RELATÓRIO FOTOGRÁFICO DOS SERVIÇOS EXECUTADOS

EMPRESA: ATOS ENGENHARIA E CONSULTORIA **MEDIÇÃO:** 6ª medição
CONTRATO: 024/2024 **PERÍODO:** 15/04/2025 a 26/05/202
SERVIÇOS EXECUTADOS:REVESTIMENTO - ELETRICA E ACABAMENTOS

Figura 5 - Platibanda

Figura 6 -Fornecimento e instalação de Marco

Figura 7 -Fornecimento e instalação de Marco

Figura 8 - Execução de piso e rodapé

RELATÓRIO FOTOGRÁFICO DOS SERVIÇOS EXECUTADOS

EMPRESA: ATOS ENGENHARIA E CONSULTORIA **MEDIÇÃO:** 6ª medição
CONTRATO: 024/2024 **PERÍODO:** 15/04/2025 a 26/05/2025
SERVIÇOS EXECUTADOS:REVESTIMENTO - ELETRICA E ACABAMENTOS

Figura 9 - Execução de piso e rodapé

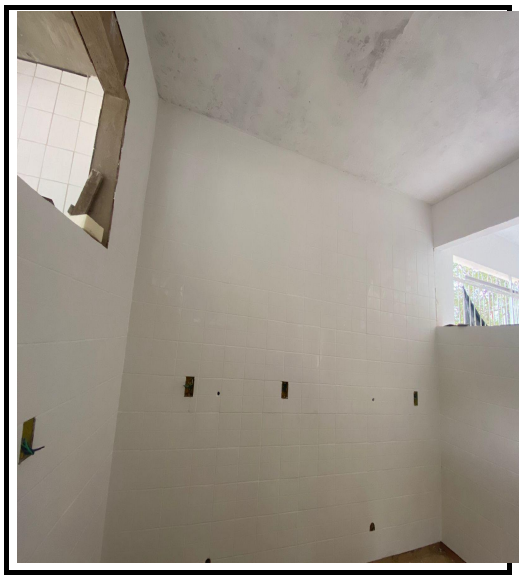

Figura 10 - Execução de azuleijo

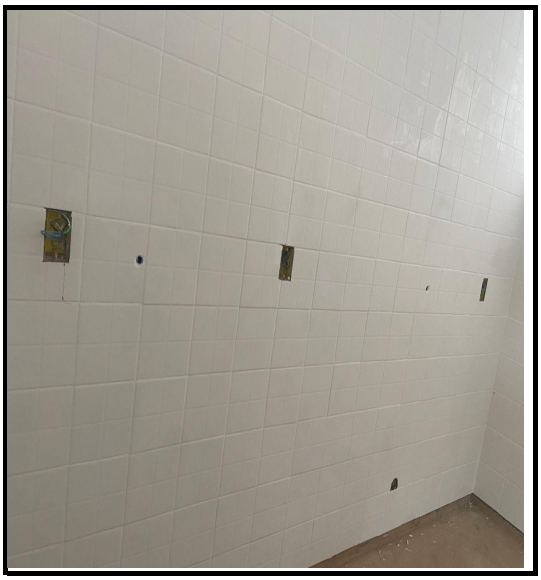

Figura 11 - execução de azuleijo e cabos elétricos

Figura 12 -Regularização de base para cerâmica

RELATÓRIO FOTOGRÁFICO DOS SERVIÇOS EXECUTADOS

EMPRESA: ATOS ENGENHARIA E CONSULTORIA
CONTRATO: 024/2024
SERVIÇOS EXECUTADOS:REVESTIMENTO - ELETRICA E ACABAMENTOS

MEDIÇÃO: 6ª medição
PERÍODO: 15/04/2025 a 26/05/2025

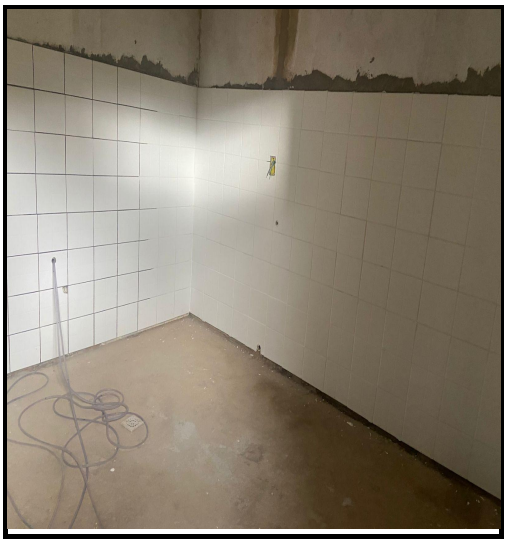

Figura 13 - Regularização de base para cerâmica; azuleijo; cabos elétricos

Figura 14 -Platibanda e estrutura de telhado

Figura 15 - Platibanda e estrutura de telhado

Figura 16 -Fornecimento e instalação de telha metalica

RELATÓRIO FOTOGRÁFICO DOS SERVIÇOS EXECUTADOS

EMPRESA: ATOS ENGENHARIA E CONSULTORIA
CONTRATO: 024/2024
SERVIÇOS EXECUTADOS:REVESTIMENTO - ELETRICA E ACABAMENTOS

MEDIÇÃO: 6ª medição
PERÍODO: 15/04/2025 a 26/05/2025

Figura 17 - Fornecimento e instalação de telha metalica

Figura 18 - Azuleijo; bancada e cuba para panelões

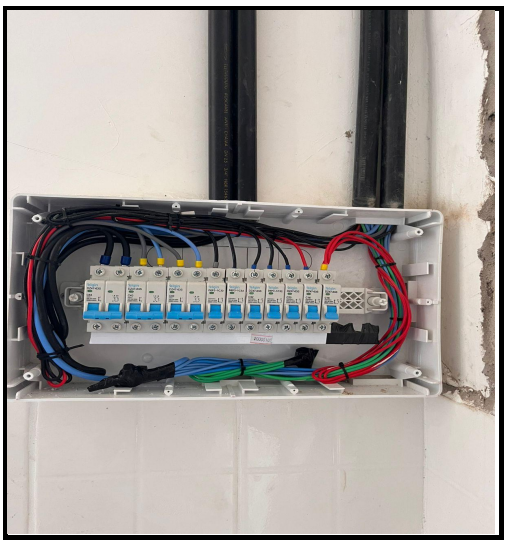

Figura 19 - Quadro elétrico; eletroduto rigido e cabos eletricos

Figura 20 -Quadro elétrico; eletroduto rigido e cabos eletricos

RELATÓRIO FOTOGRÁFICO DOS SERVIÇOS EXECUTADOS

EMPRESA: ATOS ENGENHARIA E CONSULTORIA
CONTRATO: 024/2024
SERVIÇOS EXECUTADOS:REVESTIMENTO - ELETRICA E ACABAMENTOS

MEDIÇÃO: 6ª medição
PERÍODO: 15/04/2025 a 26/05/2025

Figura 21 - Cabos eletricos

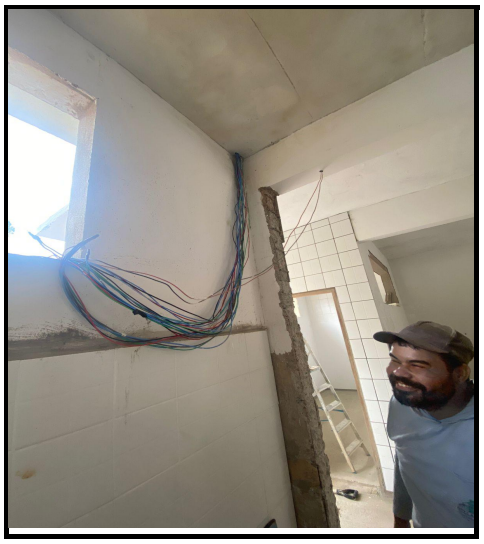

Figura 22 - cabos eletricos

Figura 23 - Cabos eletricos

Figura 24 - Luminárias

ANA CLARA GOMES BARBOSA:13515180702
Assinado digitalmente por ANA CLARA GOMES BARBOSA:13515180702
ND: C=BR, O=ICP-Brasil, OU=Secretaria da Receita Federal do Brasil - RFB, OU=RFB e-CPF A3, OU=(EM BRANCO), OU=26414700001535, OU=presencial, CN=ANA CLARA GOMES BARBOSA:13515180702
Razão: Eu revisei este documento
Localização:
Data: 2025.11.04 16:04:55-03'00'

gov.br
Documento assinado digitalmente
ADELIA ROSA DE SOUZA
Data: 02/06/2025 15:02:45-0300
Verifique em https://validar.iti.gov.br