



PREFEITURA MUNICIPAL DE
IBATIBA

**RELATÓRIO DETALHADO DO
QUADRIMESTRE ANTERIOR E
RELATÓRIO ANUAL DE GESTÃO
2025**

Q3/2025



SECRETARIA MUNICIPAL DE SAÚDE

Relatório Anual de Gestão RAG e Relatório Detalhado do Quadrimestre Anterior -RDQA

O Relatório Quadrimestral Detalhado é uma exigência legal decorrente da Lei Complementar nº 141/2012 e determina que ele deva ser encaminhado ao Conselho de Saúde. Segundo a legislação, esse documento deve conter minimamente as seguintes informações em relação ao quadrimestre anterior:

“I - montante e fonte dos recursos aplicados no período;

II - auditorias realizadas ou em fase de execução no período e suas recomendações e determinações;

III - oferta e produção de serviços públicos na rede assistencial própria, contratada e conveniada, cotejando esses dados com os indicadores de saúde da população em seu âmbito de atuação”.

O § 5º, do Art. 36 da Lei Complementar 141/2012 estabelece:

“§ 5º O gestor do SUS apresentará, até o final dos meses de maio, setembro e fevereiro, em audiência pública o Relatório de que trata o caput”.



Relatório Anual de Gestão RAG e Relatório Detalhado do Quadrimestre Anterior -RDQA

DESPESAS TOTAIS COM SAÚDE EXECUTADAS COM COM RECURSOS PRÓPRIOS E COM RECURSOS TRANSFERIDOS DE OUTROS ENTES	DOTAÇÃO INICIAL	DOTAÇÃO ATUALIZADA (c)	DESPESAS EMPENHADAS		DESPESAS LIQUIDADAS		DESPESAS PAGAS		Inscritas em Restos a Pagar não Processados (g)
			Até o bimestre (d)	% (d/c) x 100	Até o bimestre (e)	% (e/c) x 100	Até o bimestre (f)	% (f/c) x 100	
ATENÇÃO BÁSICA(XLI) = (IV + XXXIII)	6.057.900,00	6.114.374,00	1.794.524,37	29,35	1.765.872,19	28,88	5.527.840,24	90,41	28.652,18
ASSISTÊNCIA HOSPITALAR E AMBULATORIAL (XLII) = (V + XXXIV)	15.617.800,00	20.463.864,89	20.156.400,84	98,50	17.834.217,03	87,15	19.091.846,77	93,30	2.322.183,81
SUORTE PROFILÁTICO E TERAPÊUTICO (XLIII) = (VI + XXXV)	727.200,00	854.994,67	513.130,27	60,02	497.494,20	58,19	497.494,20	58,19	15.636,07
VIGILÂNCIA SANITÁRIA (XLIV) = (VII + XXXVI)	486.500,00	274.014,66	195.853,95	71,48	195.853,95	71,48	193.642,95	70,67	0,00
VIGILÂNCIA EPIDEMIOLÓGICA (XLV) = (VIII + XXXVII)	921.800,00	878.862,86	751.624,79	85,52	750.872,83	85,44	739.509,70	84,14	751,96
ALIMENTAÇÃO E NUTRIÇÃO (XLVI) = (IX + XXXVIII)	0,00	0,00	0,00	0,00	0,00	0,00	0,00	0,00	0,00
OUTRAS SUBFUNÇÕES (XLVII) = (X + XXXIX)	9.898.000,00	14.424.102,82	12.904.080,56	89,46	12.358.250,55	85,68	12.296.806,51	85,25	545.830,01
TOTAL DAS DESPESAS COM SAÚDE (XLVIII) = (XI + XL)	33.709.200,00	43.010.213,90	36.315.614,78	84,43	33.402.560,75	77,66	38.347.140,37	89,16	2.913.054,03
(-) Despesas da Fonte: Transferências da União - inciso I do art. 5º da Lei Complementar 173/2020	10.956.500,00	14.832.634,68	8.505.273,74	57,34	7.126.827,06	48,05	13.173.718,32	88,82	1.378.446,68
TOTAL DAS DESPESAS EXECUTADAS COM RECURSOS PRÓPRIOS (XLIX)	22.752.700,00	28.177.579,22	27.810.341,04	98,70	26.275.733,69	93,25	25.173.422,05	89,34	1.534.607,35

Fonte: SIOPS

32,84%

PERCENTUAL DA RECEITA DE IMPOSTOS E TRANSFERÊNCIAS CONSTITUCIONAIS E LEGAIS APLICADO EM ASP



Auditorias

Realizadas auditorias externas pelo Tribunal de Contas do Estado do Espírito Santo (TCES):

- Processo nº 00006634/2025, conduzido pelo Núcleo de Controle e Avaliação de Políticas Públicas de Saúde (NSaúde), com o objetivo de verificar as condições de infraestrutura, recursos humanos e assistência à saúde no Pronto Atendimento Municipal.
- Processo nº 07119/2025, conduzida pelo Núcleo de Controle Externo de Avaliação e Monitoramento de Políticas Públicas, com a finalidade de avaliar a governança da estratégia de saúde cardiovascular no Estado do Espírito Santo, incluindo a análise da atuação da Secretaria Municipal de Saúde.
- Processo nº 03542/2025-5, conduzido pela Secretaria de Controle Externo de Políticas Públicas Sociais (SecexSocial), com foco na avaliação do desenho e da eficiência da implementação da Política Estadual de Cofinanciamento dos Serviços Especializados em Reabilitação para Pessoa com Deficiência Intelectual (DI) e Transtorno do Espectro Autista (TEA) - SERDIA, tendo como unidade auditada o Fundo Municipal de Saúde de Ibatiba. A auditoria também foi concluída, e o relatório encontra-se disponível no Portal da Transparência do município.



SECRETARIA MUNICIPAL DE SAÚDE DE IBATIBA



PREFEITURA MUNICIPAL DE
IBATIBA

ATENÇÃO PRIMÁRIA

Atendimentos realizados nas
Unidades Básicas de Saúde no 2º e 3º quadrimestre 2025.



ATENDIMENTOS MÉDICOS

3º RDQA/2025



Fonte: Buniss Intelligence RG System

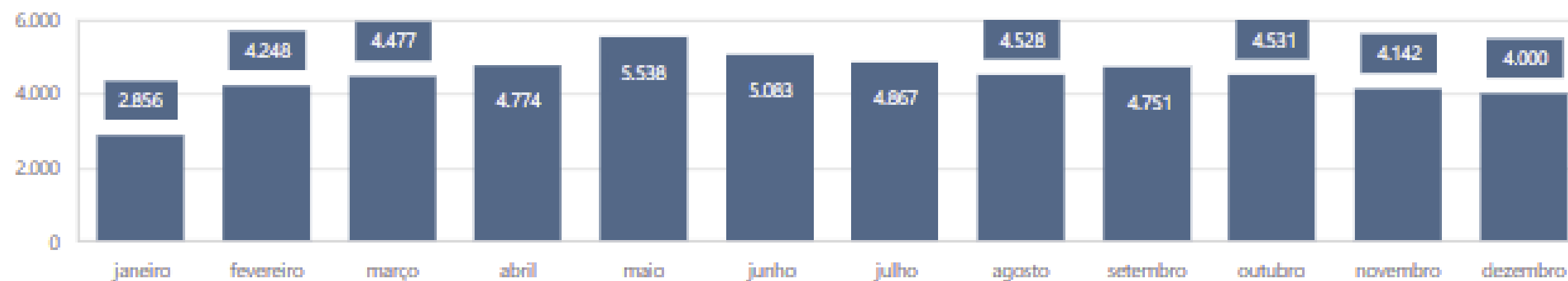

	Q1/2025	Q2/2025	Q3/2025	2025
Total de atendimentos:	14.626	16.088	15.261	45.975
Total de pessoas atendidas:	7.906	8.372	8.074	24.352

ATENDIMENTOS ENFERMAGEM

3º RDQA/2025



Fonte: Buniss Intelligence RG System

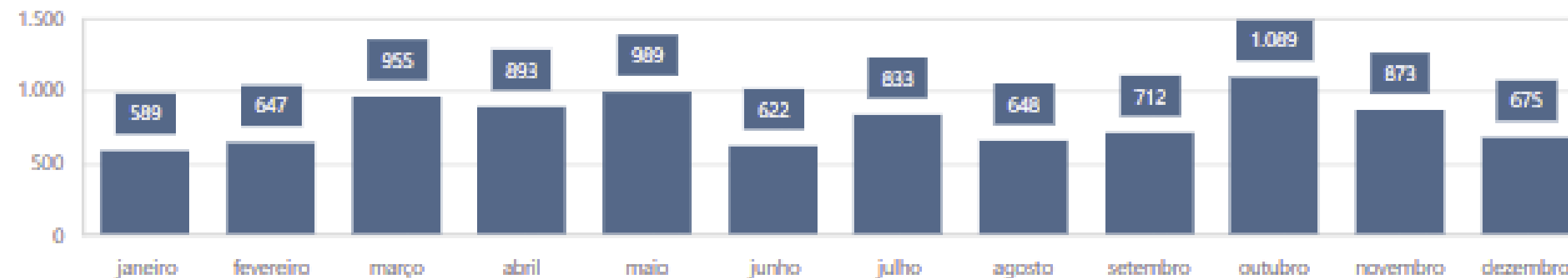

	Q1/2025	Q2/2025	Q3/2025	2025
Total de atendimentos:	3.803	3.092	3.342	10.237
Total de pessoas atendidas:	2.020	2.186	2.512	6.718

ATENDIMENTOS ODONTOLÓGICOS

3º RDQA/2025



Fonte: Buniss Intelligence RG System

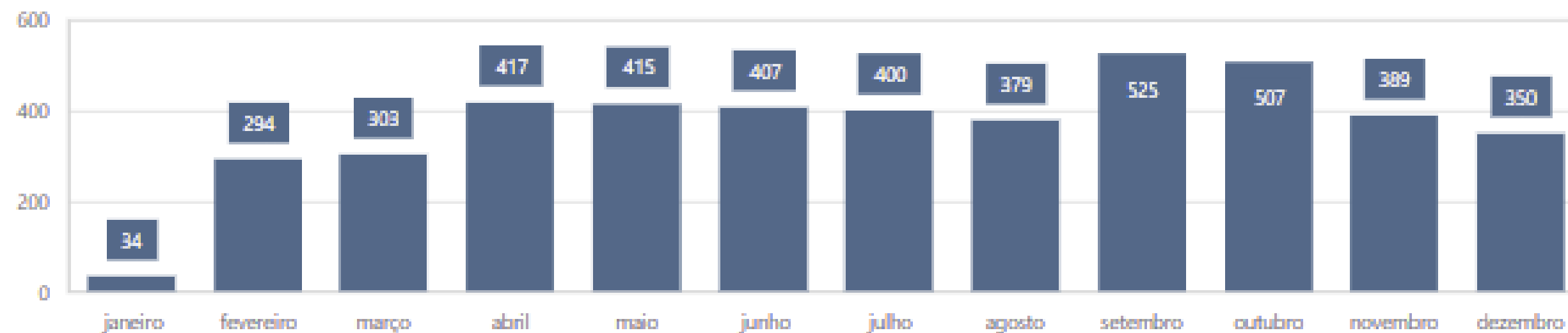

	Q1/2025	Q2/2025	Q3/2025	2025
Total de atendimentos:	987	1.601	1.771	4.359
Total de pessoas atendidas:	551	780	883	2.214

ATENDIMENTOS TÉC. ENFERMAGEM 3º RDQA/2025



Fonte: Buniss Intelligence RG System

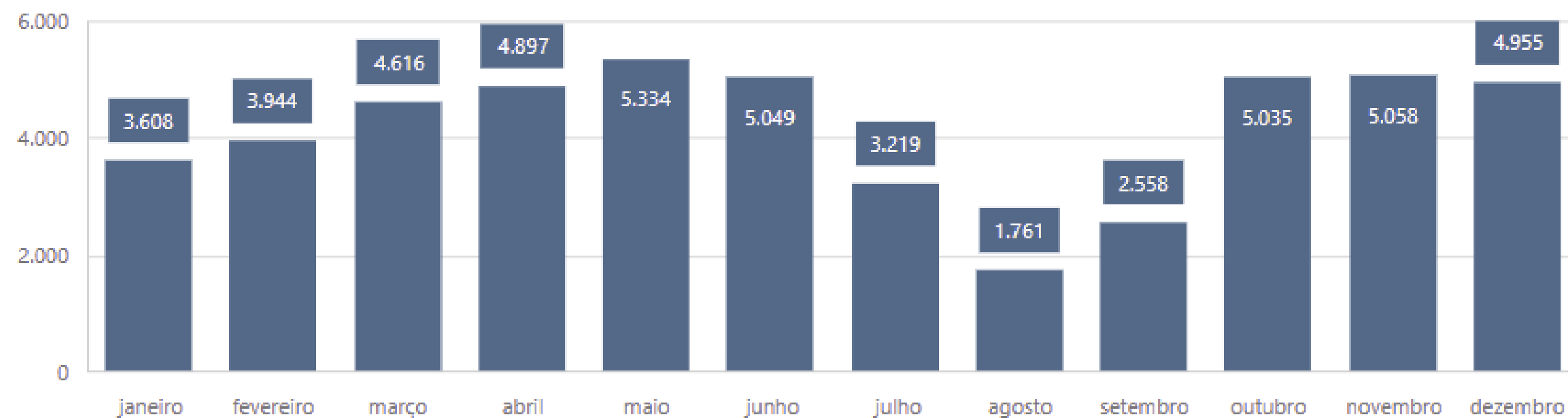

	Q1/2025	Q2/2025	Q3/2025	2025
Total de Procedimentos	8.326	8.404	17.544	34.274

VISITAS AGENTE COM. DE SAÚDE 3º RDQA/2025



Fonte: Buniss Intelligence RG System

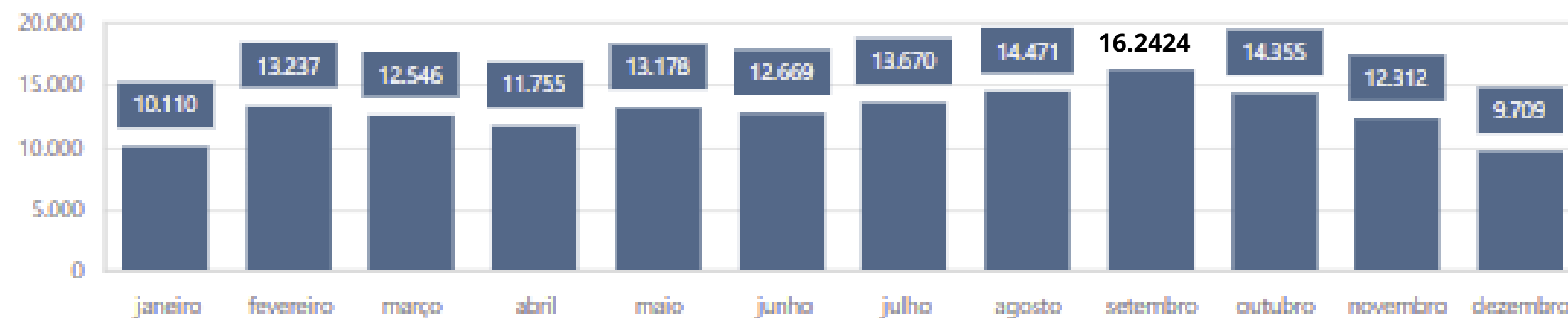

	Q1/2025	Q2/2025	Q3/2025	2025
Total de visitas	47.648	53.988	52.268	153.904
Visitas periódicas	13.065	14.363	14.367	41.795
Visitas compartilhadas	290	979	695	1.964
Visitas de cadastramento	467	394	514	1.375

SECRETARIA MUNICIPAL DE SAÚDE DE IBATIBA

FARMÁCIA BÁSICA MUNICIPAL



PREFEITURA MUNICIPAL DE
IBATIBA

Atendimentos realizados na farmácia básica, através das receitas atendidas no 2º e 3º quadrimestre 2025.



ATENDIMENTOS RECEITAS DISPENSADAS

3º RDQA/2025



Fonte: Buniss Intelligence RG System

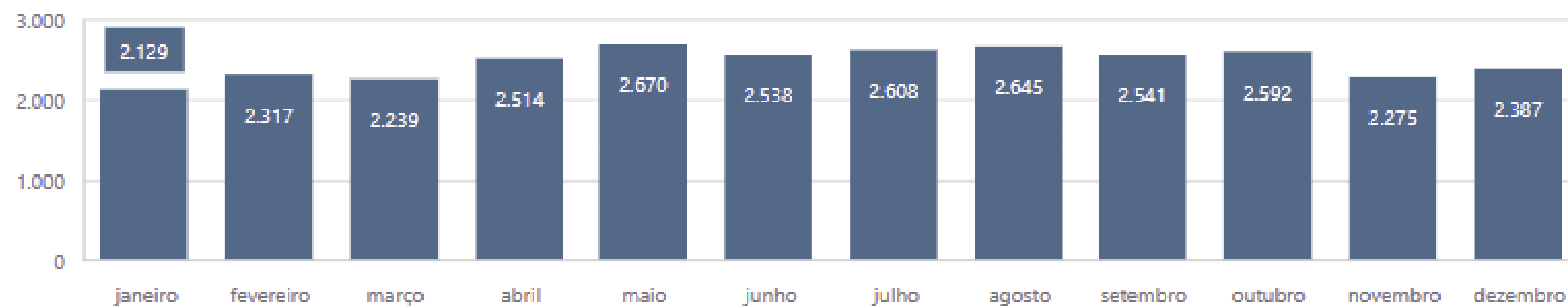

	Q1/2025	Q2/2025	Q3/2025	2025
Total de receitas atendidas:	9.199	10.461	9.795	29.455
Total de pessoas atendidas:	5.260	5.876	5.410	16.546

SECRETARIA MUNICIPAL DE SAÚDE DE IBATIBA

TRANSPORTE SANITÁRIO MUNICIPAL



PREFEITURA MUNICIPAL DE
IBATIBA

Viagens realizadas pelo transporte sanitário municipal no 2º e 3º quadrimestre 2025.



VIAGENS REALIZADAS

3º RDQA/2025



Fonte: Buniss Intelligence RG System

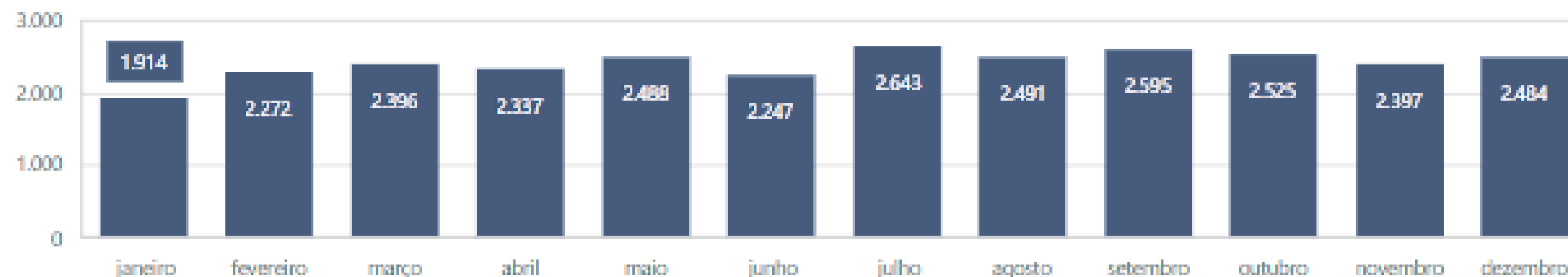

	Q1/2025	Q2/2025	Q3/2025	2025
Total de viagens realizadas	1.399	1.516	1.509	4.424
Total de indivíduos transportados	8.919	9.874	10.001	28.794

SECRETARIA MUNICIPAL DE SAÚDE DE IBATIBA

POLICLÍNICA E FISIOTERAPIA



PREFEITURA MUNICIPAL DE
IBATIBA

Atendimento realizados na Policlínica e Fisioterapia municipal no 2º e 3º quadrimestre 2025.



ATENDIMENTOS FISIOTERAPIA



Fonte: Buniss Intelligence RG System

3º RDQA/2025



	Q1/2025	Q2/2025	Q3/2025	2025
Total de pacientes atendidos:	54	172	102	328
Total de procedimentos	448	1.644	657	2.749

ATENDIMENTOS POLICLÍNICA

PREFEITO SONITER MIRANDA SARAIVA

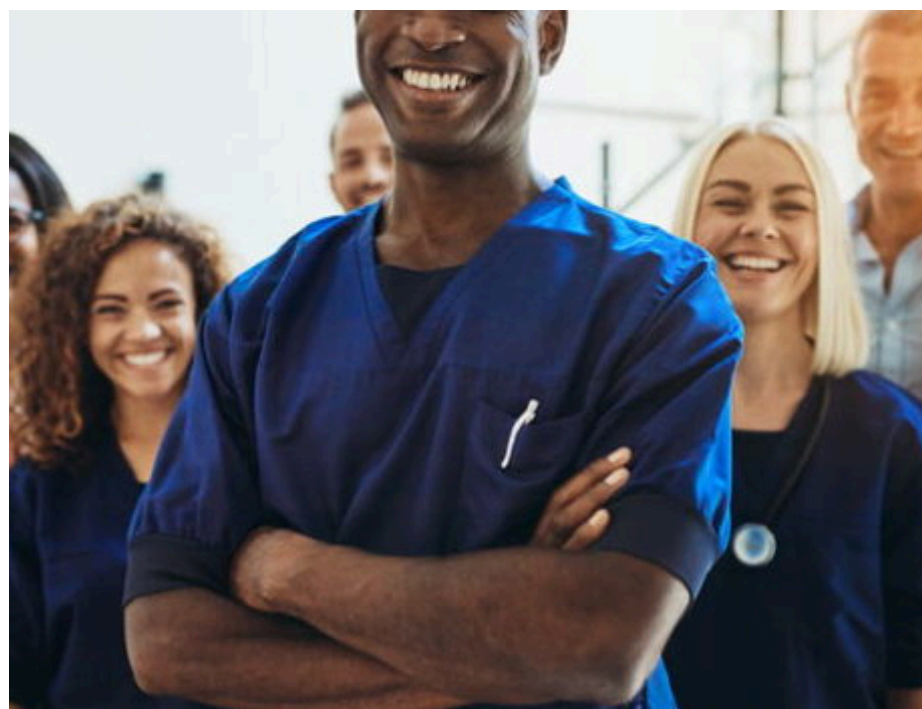

Fonte: Buniss Intelligence RG System

3º RDQA/2025

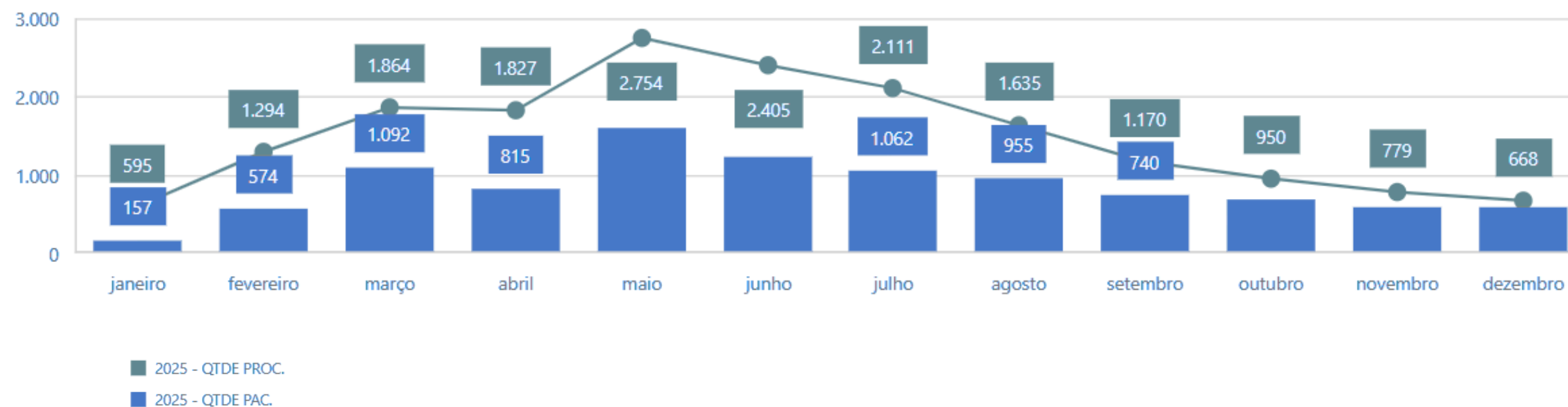

	Q1/2025	Q2/2025	Q3/2025	2025
Total de pacientes atendidos:	2.126	4.841	1.975	8.942
Total de procedimentos	5.580	8.905	3.567	18.052

ATENDIMENTOS POLICLÍNICA

PREFEITO SONITER MIRANDA SARAIVA

3º RDQA/2025

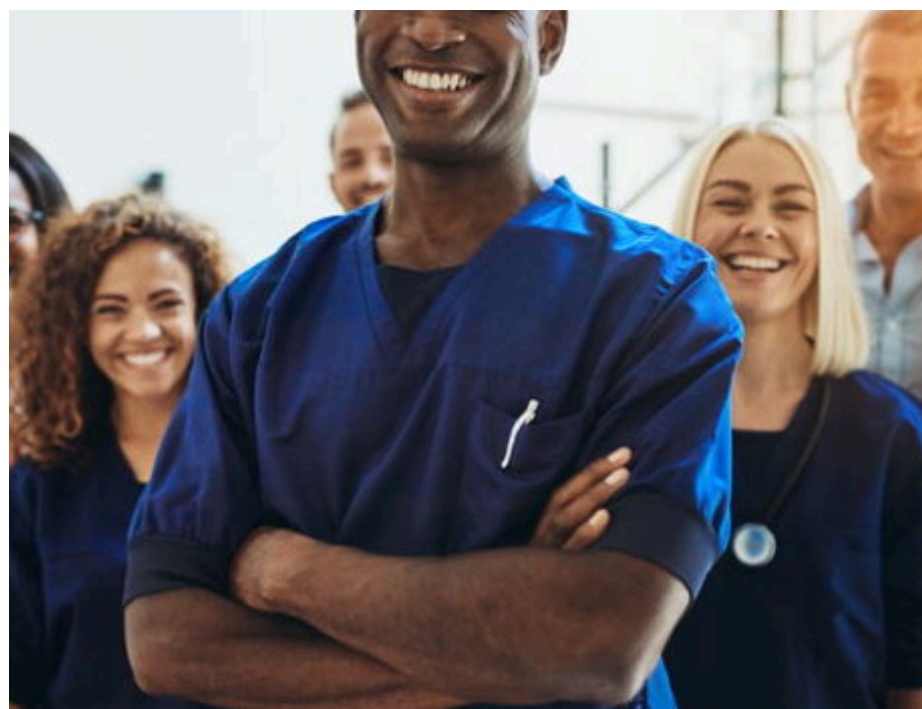

Fonte: Buniss Intelligence RG System

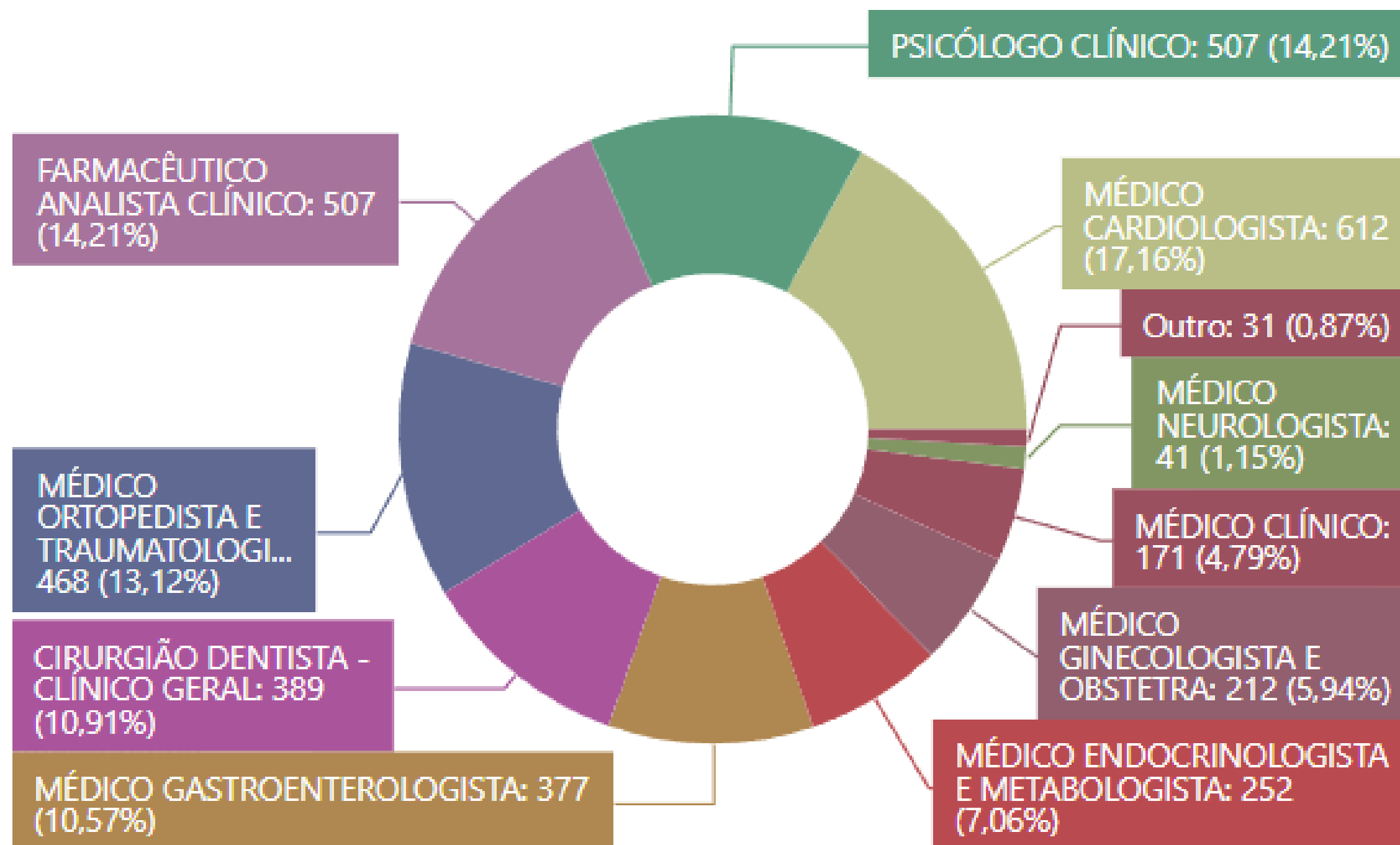

SECRETARIA MUNICIPAL DE SAÚDE DE IBATIBA

PRONTO ATENDIMENTO



PREFEITURA MUNICIPAL DE
IBATIBA

Atendimento realizados no Pronto Atendimento municipal no 2º e 3º quadrimestre 2025.



ATENDIMENTOS PRONTO ATENDIMENTO

ELIANA SARAIVA T. CARVALHO

3º RDQA/2025

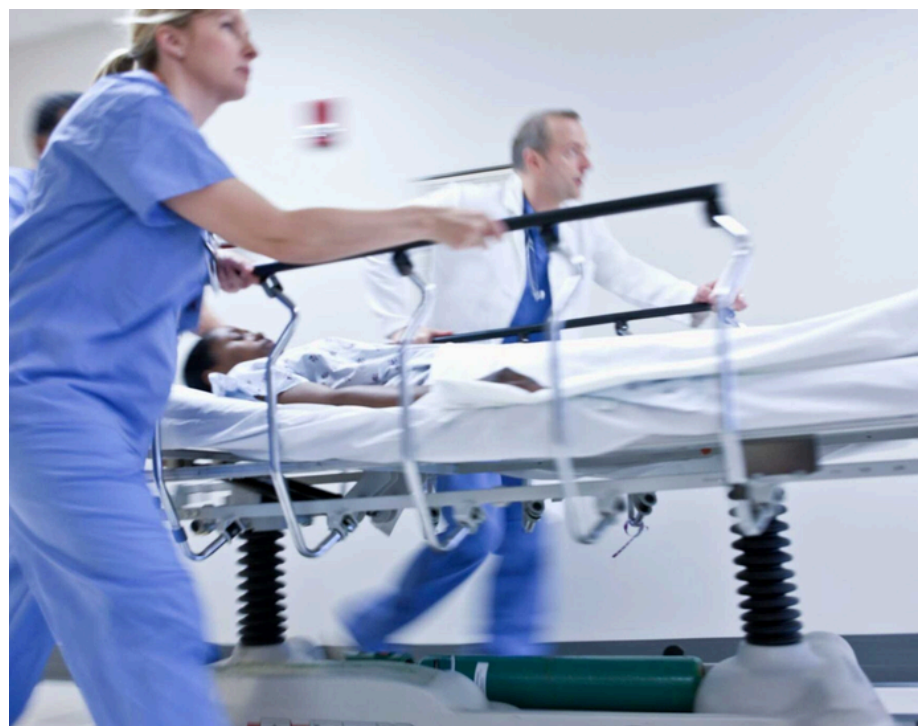

Fonte: Buniss Intelligence RG System

	Q1/2025	Q2/2025	Q3/2025	2025
Total de procedimentos	62.980	43.807	66.311	173.098



CONSÓRCIO E EXAMES (CONSULTAS)

Atividades realizadas pelo Consórcio do 2º e 3º quadrimestre 2025.

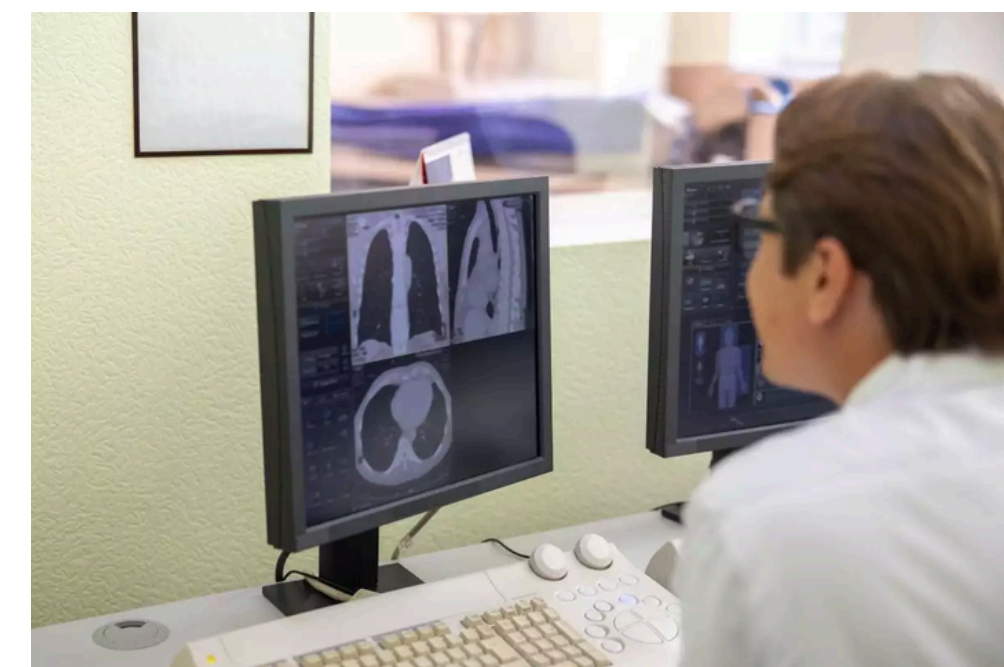

CONSÓRCIO CONSULTAS

3º RDQA/2025



Fonte: Buniss Intelligence RG System

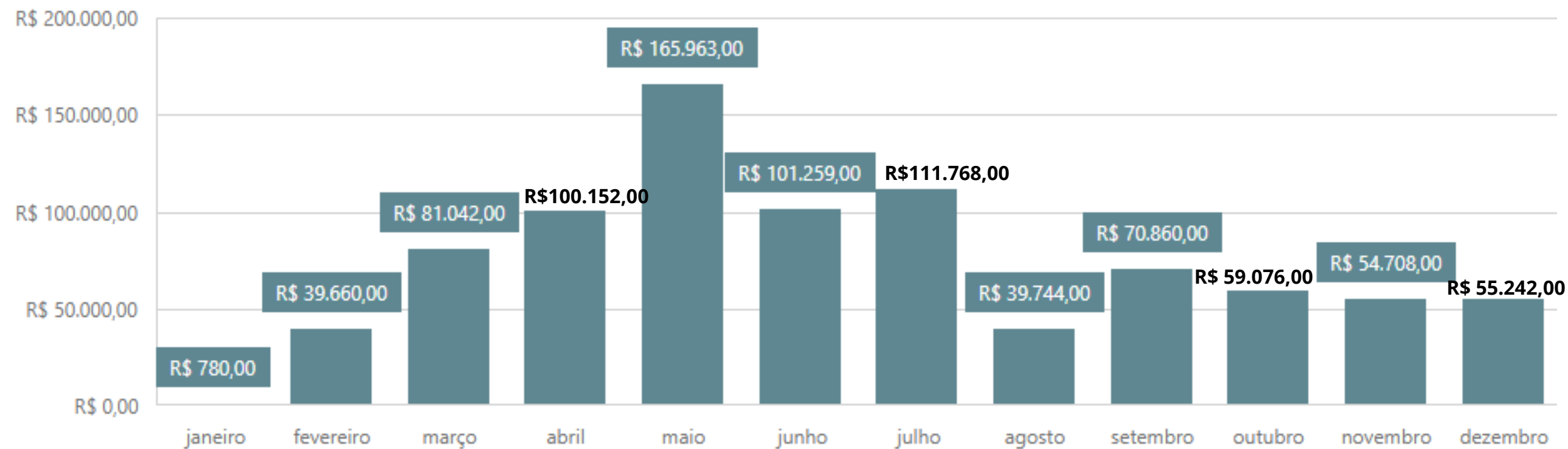

	Q1/2025	Q2/2025	Q3/2025	2025
Valor total em atendimentos:	R\$220.854,00	R\$418.740,00	R\$239.886,00	R\$879.480,00
Total de Procedimentos	4.075	8.720	4.940	17.735
Total de pessoas atendidas:	2.325	3.445	2.134	7.904

CONSÓRCIO EXAMES

3º RDQA/2025



Fonte: Buniss Intelligence RG System

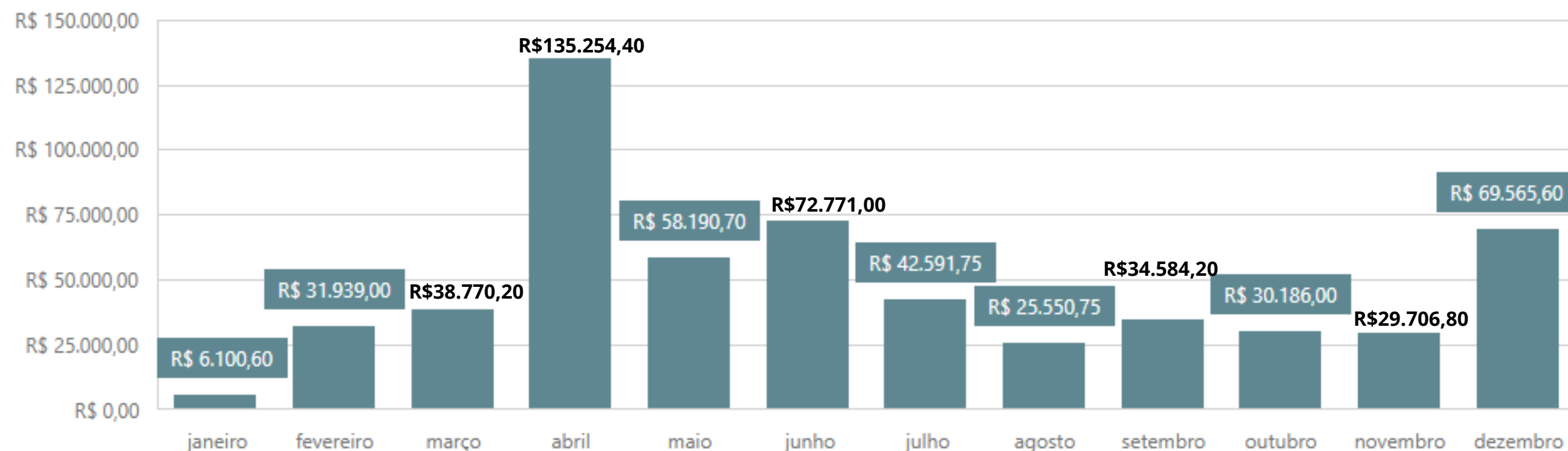

	Q1/2025	Q2/2025	Q3/2025	2025
Valor total em atendimentos:	R\$205.963,00	R\$196.704,00	R\$164.042,00	R\$566.709,00
Total de Procedimentos	2.538	3.079	2.930	8.547
Total de pessoas atendidas:	1.743	2.128	2.171	6.042

SECRETARIA MUNICIPAL DE SAÚDE DE IBATIBA

IMUNIZAÇÃO



PREFEITURA MUNICIPAL DE
IBATIBA

Atividades realizadas pela Imunização do 3º quadrimestre 2025.



IMUNIZAÇÃO

COBERTURA VACINAL DE CRIANÇAS ATÉ 1 ANO



Fonte: Vacina e Confia

3º RDQA/2025

AO NASCER (<30 dias)	
HB	BCG
98,95%	104,21%

MENOR DE 1 ANO						
PENTAVALE NTE	POLIOMIELITE	PNEUMO 10	ROTAVÍRUS	MENINGO C	FEBRE AMARELA	COVID
90,53%	90,53%	95,53%	93,68%	92,11%	84,21%	3,52%

<1 ANO		
HEPATITE A	TRIPLICE VIRAL	VARICELA
98,68%	99,74%	94,74%

IMUNIZAÇÃO HPV



Fonte: Vacina e Confia

3º RDQA/2025

HPV (09 A 14 ANOS)	
FEMININO	MASCULINO
97,55%	97,48%

IMUNIZAÇÃO

**HOMOGENEIDADE DE COBERTURA
VACINAL ENTRE 10 VACINAS DE <2 ANOS
E AS VACINAS DO PQA-VS**

3º RDQA/2025



Fonte: Vacina e Confia

VACINAS QUE ATINGIRAM A META	HOMOGENEIDADE ENTRE AS 10 VACINAS	QUANTIDADES DE VACINA DO PQA-VS	HOMOGENEIDADE ENTRE AS VACINAS
5	50%	2	50%

SUS



Sistema Único
de Saúde



PREFEITURA MUNICIPAL DE
IBATIBA

ELIZETH CARLOS VIEIRA TOLEDO
SECRETÁRIA DE SAÚDE

OBRIGADO PELA
ATENÇÃO