



**PREFEITURA MUNICIPAL DE GUAÇUÍ**  
**SECRETARIA DE OBRAS, INFRAESTRUTURA**  
**E SERVIÇOS PÚBLICOS**

Guaçuí-ES, 17 de dezembro de 2025.

**RELATÓRIO FOTOGRÁFICO – 16ª MEDIÇÃO**

**OBRA:** Reforma Jardim de Infância – Zélia Vianna de Aguiar

**LOCAL:** Guaçuí-ES



Fotos 01 e 02 – Itens 03.02.05, 03.02.08– PINTURA COM TINTA ACRÍLICA, MARCAS DE REFERÊNCIA SUVINIL, CORAL OU METALATEX, INCLUSIVE SELADOR ACRÍLICO, EM PAREDES E FORROS, A TRÊS DEMÃOS; Emassamento de paredes e forros, com duas demãos de massa acrílica, marcas de referência Suvinil, Coral ou Metalatex.



**PREFEITURA MUNICIPAL DE GUAÇUÍ**  
**SECRETARIA DE OBRAS, INFRAESTRUTURA**  
**E SERVIÇOS PÚBLICOS**

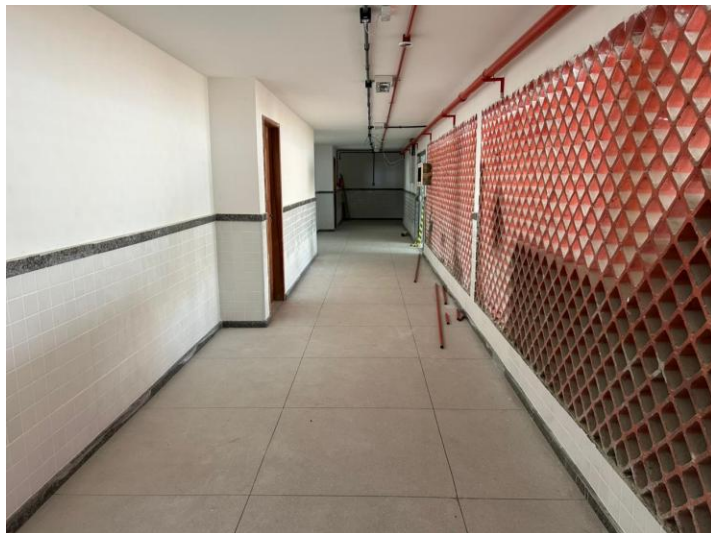

**Fotos 03 e 04 – Item 03.04.02 - PINTURA COM TINTA LÁTEX PVA, MARCAS DE REFERÊNCIA SUVINIL, CORAL OU METALATEX, INCLUSIVE SELADOR EM PAREDES E FORROS, A TRÊS DEMÃOS.**



**Fotos 05 e 06 – Item 03.04.03 - Emassamento de paredes e forros, com duas demãos de massa à base de PVA, marcas de referência Suviniil, Coral ou Metalatex.**



**PREFEITURA MUNICIPAL DE GUAÇUÍ**  
**SECRETARIA DE OBRAS, INFRAESTRUTURA**  
**E SERVIÇOS PÚBLICOS**

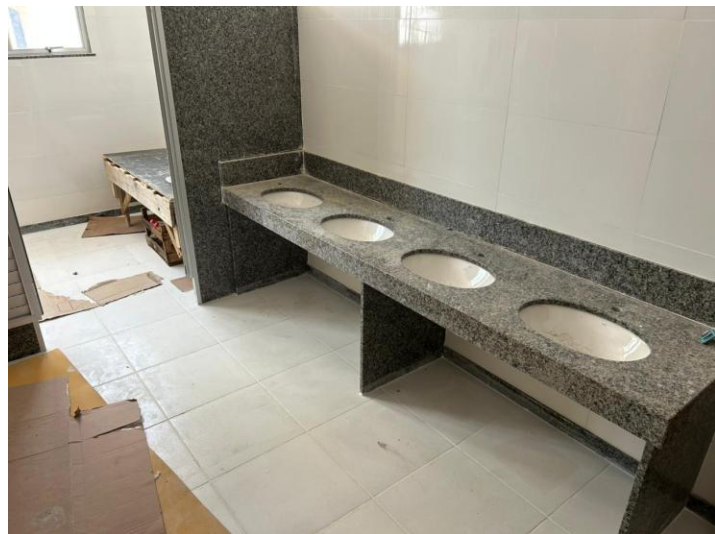
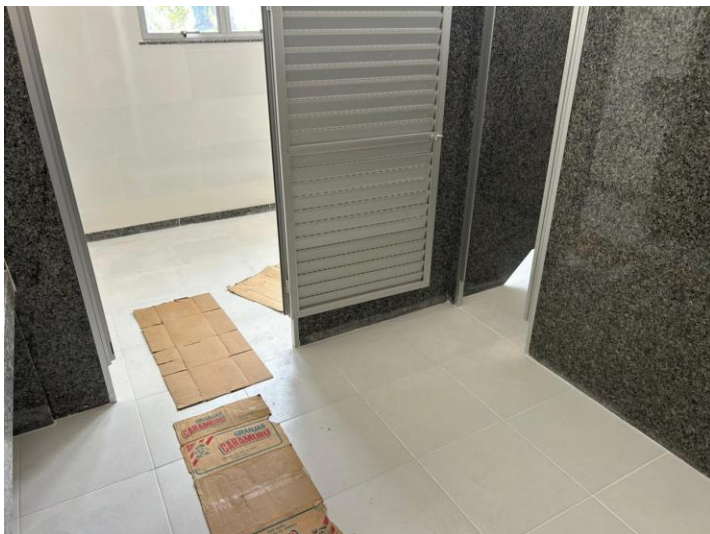

**Fotos 07 e 08 – Item 03.05.02 - PISO CERÂMICO ESMALTADO, PEI 5, ACABAMENTO SEMIBRILHO, DIM. 45X45CM, REF. DE COR CARGO PLUS WHITE ELIANE/EQUIV. ASSENTADO COM ARGAMASSA DE CIMENTO COLANTE, INCLUSIVE REJUNTAMENTO.**

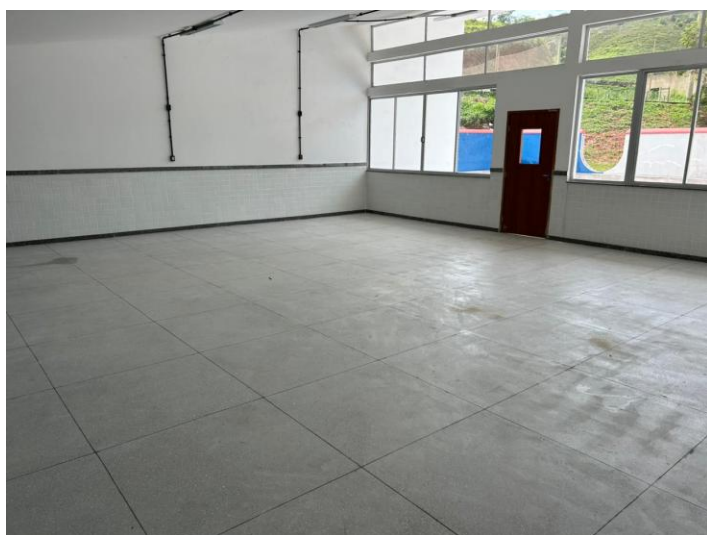

**Fotos 09 e 10 - Item 03.05.07 - Aplicação de resina epóxi de alta espessura semibrilhante sobre piso de concreto a três demãos, inclusive selador epóxi a uma demão - Ref. Intergard 2005 e 2001 - Internacional ou equivalente.**



**PREFEITURA MUNICIPAL DE GUAÇUÍ**  
**SECRETARIA DE OBRAS, INFRAESTRUTURA**  
**E SERVIÇOS PÚBLICOS**



Fotos 11 e 12 – Item 03.07.12 - Pintura com tinta esmalte sintético, marcas de referência Suvinil, Coral ou Metalatex, inclusive fundo branco nivelador, em madeira, a duas demãos.



Foto 13 – Item 05.02 - RESTAURAÇÃO DE ARMARIOS DE MADEIRA.



**PREFEITURA MUNICIPAL DE GUAÇUÍ**  
**SECRETARIA DE OBRAS, INFRAESTRUTURA**  
**E SERVIÇOS PÚBLICOS**



Foto 14 – Item 06.05.02.04 - PINTURA COM TINTA ACRÍLICA, MARCAS DE REFERÊNCIA SUVINIL, CORAL E METALATEX, INCLUSIVE SELADOR ACRÍLICO, EM PAREDES E FORROS, A DUAS DEMÃOS .  
Item 03.02.08 - EMASSAMENTO DE PAREDES E FORROS, COM DUAS DEMÃOS DE MASSA ACRÍLICA, MARCAS DE REFERÊNCIA SUVINIL, CORAL OU METALATEX



Foto 15 – Item 10.03.01 - FORNECIMENTO E INSTALAÇÃO DE CABO DE REDE PAR TRANÇADO 4 PARES CATEGORIA 5E.



**PREFEITURA MUNICIPAL DE GUAÇUÍ**  
**SECRETARIA DE OBRAS, INFRAESTRUTURA**  
**E SERVIÇOS PÚBLICOS**



Foto 16 – Itens 10.05.01, 10.05.02, 10.05.03, 10.05.05 e 10.05.06 - FORNECIMENTO E INSTALAÇÃO DE MINI RACK DE PAREDE PADRÃO 19" - 12 U'S X 570MM; BANDEJA FIXAÇÃO DUPLA 1 U X 500MM CARGA MÁXIMA 20KG, INCLUSIVE FIXAÇÃO EM RACK 19"; PATCH PANEL 24 PORTAS RJ45/IDC CAT.5E, INCLUSIVE FIXAÇÃO EM RACK 19"; CALHA COM 8 TOMADAS 20A, INCLUSIVE FIXAÇÃO EM RACK PADRÃO 19", COM CHICOTE DE 2 METROS DE COMPRIMENTO; PATCH CORD MULTILAN EXTRA FLEXÍVEL CAT 5E U/UTP RJ-45 – 1,50 M.



Foto 17 – Item 03.08.10 - Tela de proteção de arame galvanizado 1/2" fio 12, com quadro em tubo de ferro galvanizado 1 1/2" e cantoneira de ferro 1/2" x 1/2" x1/8", conforme detalhe em projeto.



**PREFEITURA MUNICIPAL DE GUAÇUÍ**  
**SECRETARIA DE OBRAS, INFRAESTRUTURA**  
**E SERVIÇOS PÚBLICOS**

---

**PAULO VICTOR TEIXEIRA DEASCÂNIO**  
Superintendente de Obras  
Engenheiro Civil  
CREA 050212/D