



SECRETARIA MUNICIPAL DE COMUNICAÇÃO



Local de Atendimento

Rua São José,
135, Centro, Fundão - ES
CEP: 29.185-000



Horário de Atendimento

07:00 às 11:30 | 12:30 às 16:00



Secretário

Gabriel Motta Gratek
comunicacao@fundao.es.gov.br



Contato

27 99916-1534

DESCRIÇÃO

A Secretaria Municipal de Comunicação – SECOM é o órgão responsável pela gestão da comunicação institucional da Prefeitura de Fundão. Sua principal função é garantir que as ações, programas e projetos do governo municipal sejam divulgados de forma clara, acessível e transparente à população, promovendo a aproximação entre o poder público e os cidadãos. Entre suas atribuições, estão o planejamento e a execução da política de comunicação da Prefeitura, a padronização de conteúdos e elementos visuais, além da coordenação das atividades de cerimonial e da assessoria de imprensa do Gabinete do Prefeito. A SECOM também atua na centralização das informações provenientes dos diversos órgãos da administração municipal, coordenando a divulgação de notícias por meio do portal oficial da Prefeitura e das mídias digitais.

SETORES SUBORDINADOS

Núcleo de Produção Audiovisual
Gerência de Comunicação Institucional

ACESSO | REQUISITOS | ETAPAS

Público-alvo:

Sociedade em geral.

Portal da Prefeitura: www.fundao.es.gov.br

Atendimento Online:

comunicacao@fundao.es.gov.br

Carta de Serviços Individualizada:

Portal da Transparência

FALE CONOSCO.

Antes de encaminhar seu pedido de informação, acesse nosso Portal da Transparência e verifique se a informação a ser solicitada já se encontra disponibilizada.

Fala.Br – Plataforma Integrada de Ouvidoria e Acesso à Informação:

[e-OUV - PREFEITURA MUNICIPAL DE FUNDÃO - ES](#)

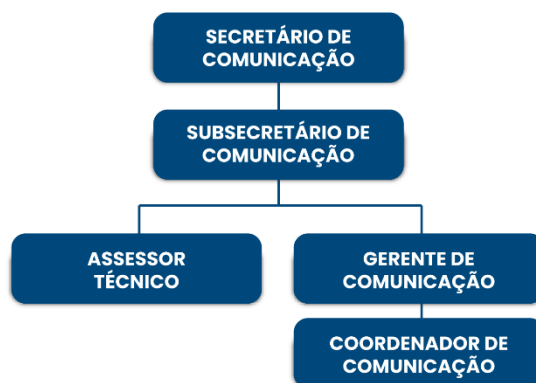

SECRETARIA MUNICIPAL DE ADMINISTRAÇÃO



Local de Atendimento

Rua São José,
135, Centro, Fundão - ES
CEP: 29.185-000



Horário de Atendimento

07:00 às 11:30 | 12:30 às 16:00



Secretário

Paulo Vitor Duarte Broetto
semad@fundao.es.gov.br



Contato

27 99848-7094

DESCRIÇÃO

A Secretaria Municipal de Administração – SEMAD tem por finalidade administrar, orientar e coordenar serviços internos, visando auxiliar a demais Secretarias nos trâmites de processos, aquisição de bens e serviços, admissão e demissões de Servidores, nortear as atividades de almoxarifado e patrimônio. As atribuições da Secretaria são expressamente previstas na Lei Municipal nº 1.340/2022, art. 8º. A SEMAD é unidade gestora com ordenador de despesa próprio, fruto da desconcentração de poder encapado pela Lei Municipal nº1.259/202.

SETORES SUBORDINADOS

Setor de Protocolo
Setor de Almoxarifado
Setor de Patrimônio
Setor de Recursos Humanos
Setor da Tecnologia da Informação
Setor de Licitação e Contratos

ACESSO | REQUISITOS | ETAPAS

Público-alvo:

Sociedade em geral.
Portal da Prefeitura: www.fundao.es.gov.br

Atendimento Online:

semad@fundao.es.gov.br

Carta de Serviços Individualizada:

Portal da Transparência

FALE CONOSCO.

Antes de encaminhar seu pedido de informação, acesse nosso Portal da Transparência e verifique se a informação a ser solicitada já se encontra disponibilizada.

Fala.Br – Plataforma Integrada de Ouvidoria e Acesso à Informação:

e-OUV - PREFEITURA MUNICIPAL DE FUNDÃO - ES

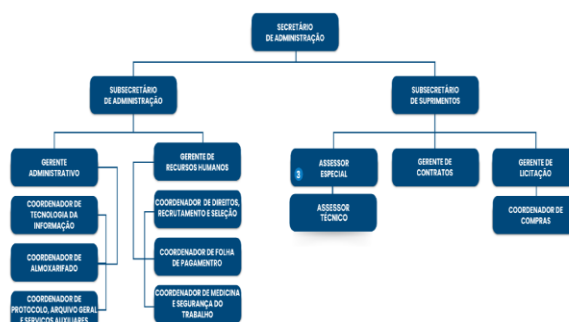

SECRETARIA MUNICIPAL DE AGRICULTURA E TRANSPORTES



Local de Atendimento

Rod. Eng. Josil Espíndula Agostini,
Km 2,5 – Beira Rio – Fundão/ES
CEP: 29.185-000



Horário de Atendimento

07:00 às 11:30 | 12:30 às 16:00



Secretário

Elielton Rocha Nascimento
seagri@fundao.es.gov.br



Contato

27 XXXX-XXXX

DESCRIÇÃO

A Secretaria Municipal de Agricultura e Transportes – SEAGRI tem como objetivo informar aos cidadãos os serviços prestados por esta Secretaria, as formas de acesso, os prazos de atendimento e os canais de contato disponíveis. A SEAGRI atua na promoção do desenvolvimento rural e na gestão de transporte municipal, buscando atender com qualidade e eficiência os produtores rurais e municípios em geral.

SETORES SUBORDINADOS

Setor de Inspeção Municipal (SIM)
Setor Posto de Atendimento IDAF
Setor de Patrulha Mecanizada
Setor de Atendimento ao Produtor Rural pelo NAC
Setor da INCRA / CCIR e ITR
Setor de Análise de Solo (Simples e Física)
Setor de Cadastro na CONAB e Transporte de Milho

ACESSO | REQUISITOS | ETAPAS

Público-alvo:

Sociedade em geral.
Portal da Prefeitura: www.fundao.es.gov.br

Atendimento Online:

seagri@fundao.es.gov.br

Carta de Serviços Individualizada:

Portal da Transparência

FALE CONOSCO.

Antes de encaminhar seu pedido de informação, acesse nosso Portal da Transparência e verifique se a informação a ser solicitada já se encontra disponibilizada.

Fala.Br – Plataforma Integrada de Ouvidoria e Acesso à Informação:

e-OUV - PREFEITURA MUNICIPAL DE FUNDÃO - ES

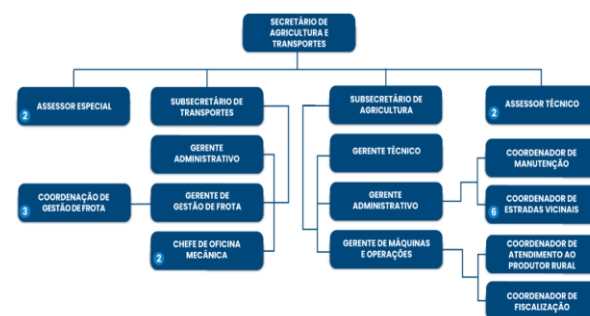

SECRETARIA MUNICIPAL DE FINANÇAS E PLANEJAMENTO



Local de Atendimento

Av. Presidente Vargas, nº15, Centro,
Fundão/ES (1º andar) – Fundão/ES
CEP: 29.185-000



Horário de Atendimento

07:00 às 11:30 | 12:30 às 16:00



Secretário

Uilliam Martins Torezani
semfin@fundao.es.gov.br

Contato

Setor tributário: (27) 99641-2495
Setor de econômico: (27) 99928-5293
Dívida ativa: (27) 99782-6518
Nosso Crédito: (27) 99928-5293



DESCRIÇÃO

A Secretaria Municipal de Finanças- SEMFIN é um órgão essencial da administração pública municipal, responsável por garantir a saúde financeira da cidade.

- **Gestão Financeira:** Arrecadação, guarda e aplicação dos recursos financeiros do município.
- **Contabilidade Pública:** Escrituração contábil dos atos e fatos da administração municipal.
- **Fiscalização Tributária:** Controle e cobrança de tributos como IPTU, ISS, taxas e contribuições.
- **Planejamento Orçamentário:** Elaboração e execução do orçamento municipal, incluindo o Plano Plurianual e a Lei de Diretrizes Orçamentárias.
- **Controle Interno:** Verificação da legalidade, legitimidade e economicidade dos gastos públicos.

SETORES SUBORDINADOS

Setor Tributário
Setor Contábil
Tesouraria
Setor de Fiscalização
Setor de Econômico
Setor Dívida Ativa
Nosso Crédito

ACESSO | REQUISITOS | ETAPAS

Público-alvo:

Sociedade em geral.

Portal da Prefeitura: www.fundao.es.gov.br

Atendimento Online:

semfin@fundao.es.gov.br
tributario@fundao.es.gov.br
contabil@fundao.es.gov.br

Carta de Serviços Individualizada:

Portal da Transparência

FALE CONOSCO.

Antes de encaminhar seu pedido de informação, acesse nosso Portal da Transparência e verifique se a informação a ser solicitada já se encontra disponibilizada.

Fala.Br – Plataforma Integrada de Ouvidoria e Acesso à Informação:

e-OUV - PREFEITURA MUNICIPAL DE FUNDÃO - ES

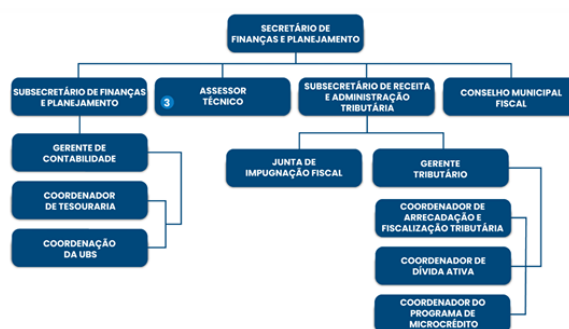

SECRETARIA MUNICIPAL DE GOVERNO



Local de Atendimento

Rua São José, 135, Centro –
Fundão/ES
CEP: 29.185-000



Horário de Atendimento

07:00 às 11:30 | 12:30 às 16:00



Secretário

Jeferson Rocha Gonzaga
segov@fundao.es.gov.br



Contato

27 99933-8909

DESCRIÇÃO

Compete à Secretaria Municipal de Governo - SEGOV - promover as intervenções de ordem política junto às esferas dos governos federal, estadual e municipal; auxiliar o Chefe do Executivo nas questões pertinentes à organização administrativa de ordem comunitária; propiciar a harmonia entre as secretarias, propondo metas e proporcionando a perfeita interação entre as mesmas; interceder nas secretarias, sempre que solicitado pelo Chefe do Poder Executivo, junto aos secretários para garantir um bom desempenho; promover o acompanhamento da tramitação dos projetos de lei do Executivo e do Legislativo; orientar o atendimento de pedidos de informações da Câmara Municipal; coordenar o serviço de assessoramento direto ao Prefeito e ao Vice-Prefeito.

SETORES SUBORDINADOS

Gerente de Convênio e Captação de Recursos

ACESSO | REQUISITOS | ETAPAS

Público-alvo:

Sociedade em geral.

Portal da Prefeitura: www.fundao.es.gov.br

Atendimento Online:

segov@fundao.es.gov.br

Carta de Serviços Individualizada:

Portal da Transparência

FALE CONOSCO.

Antes de encaminhar seu pedido de informação, acesse nosso Portal da Transparência e verifique se a informação a ser solicitada já se encontra disponibilizada.

Fala.Br – Plataforma Integrada de Ouvidoria e Acesso à Informação:

[e-OUV - PREFEITURA MUNICIPAL DE FUNDÃO - ES](#)



SECRETARIA MUNICIPAL DE MEIO AMBIENTE



Local de Atendimento

Avenida presidente Vargas, n°15,
2°Piso, Centro-Fundão/ES
CEP: 29.185-000



Horário de Atendimento

07:00 às 11:30 | 12:30 às 16:00



Secretário

Jefferson Gomes de Oliveira
meioambiente@fundao.es.gov.br



Contato

27 XXXX-XXXX

DESCRIÇÃO

A Secretaria Municipal de Meio Ambiente - SEMAM é um dos órgãos que constam na estrutura administrativa da Prefeitura Municipal de Fundão, tem por finalidade planejar, elaborar e implantar políticas públicas voltadas para a preservação do meio ambiente, dos recursos naturais, no estabelecimento de controles ambientais, na prevenção de remanescentes de mata atlântica, e no bem-estar dos animais. Atua também na fiscalização, quanto à postura de empresas em relação aos recursos naturais locais, na formulação das ações educativas de cunho ambiental à população deste município, responsável por conceder licenças ambientais, monitorar níveis de poluição sonora, avaliar a qualidade das águas das praias do município.

SETORES SUBORDINADOS

Setor de Inspeção Municipal (SIM)
Setor Posto de Atendimento IDAF
Setor de Patrulha Mecanizada
Setor de Atendimento ao Produtor Rural pelo NAC
Setor da INCRA / CCIR e ITR
Setor de Análise de Solo (Simples e Física)
Setor de Cadastro na CONAB e Transporte de Milho

ACESSO | REQUISITOS | ETAPAS

Público-alvo:

Sociedade em geral.
Portal da Prefeitura: www.fundao.es.gov.br

Atendimento Online:

meioambiente@fundao.es.gov.br

Carta de Serviços Individualizada:

Portal da Transparência

FALE CONOSCO.

Antes de encaminhar seu pedido de informação, acesse nosso Portal da Transparência e verifique se a informação a ser solicitada já se encontra disponibilizada.

Fala.Br – Plataforma Integrada de Ouvidoria e Acesso à Informação:

e-OUV - PREFEITURA MUNICIPAL DE FUNDÃO - ES

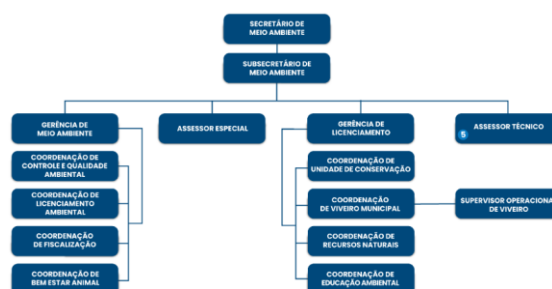

SECRETARIA MUNICIPAL OBRAS E SERVIÇOS URBANOS



Local de Atendimento

Luiza Gon Pratti, 41, Centro-
Fundão/ES
CEP: 29.185-000



Horário de Atendimento

07:00 às 11:30 | 12:30 às 16:00



Secretário

Leonardo de Lima Oliveira
semob@fundao.es.gov.br



Contato

27 XXXX-XXXX

DESCRIÇÃO

A Secretaria Municipal de Obras e Serviços Urbanos (SEMOB) é responsável pela execução, manutenção e fiscalização de obras públicas de infraestrutura urbana, saneamento, edificações, monumentos, prédios e demais bens públicos do município, de forma direta ou por meio de terceiros. Entre suas principais atribuições destacam-se o planejamento, a coordenação, a execução e a fiscalização de projetos e obras públicas, abrangendo pavimentação, drenagem e melhorias urbanas em geral.

SETORES SUBORDINADOS

Setor de Controles de Edificações e Planejamento Urbano

Setor de Obras Públicas e Serviços

Setor de Fiscalização de Obras e Posturas

ACESSO | REQUISITOS | ETAPAS

Público-alvo:

Sociedade em geral.

Portal da Prefeitura: www.fundao.es.gov.br

Atendimento Online:

semob@fundao.es.gov.br

Carta de Serviços Individualizada:

Portal da Transparência

FALE CONOSCO.

Antes de encaminhar seu pedido de informação, acesse nosso Portal da Transparência e verifique se a informação a ser solicitada já se encontra disponibilizada.

Fala.Br – Plataforma Integrada de Ouvidoria e Acesso à Informação:

e-OUV - PREFEITURA MUNICIPAL DE FUNDÃO - ES

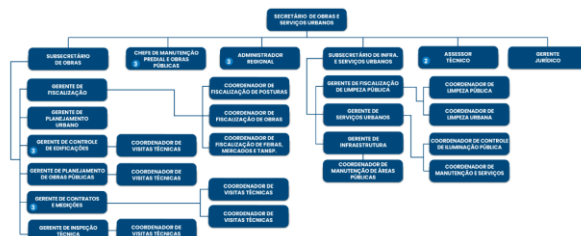

**SECRETARIA MUNICIPAL DE TRABALHO,
HABITAÇÃO, ASSISTÊNCIA E DEFESA SOCIAL**



Local de Atendimento

Rua Sizenando Braga,43, São José,
Centro-Fundão/ES
CEP: 29.185-000



Horário de Atendimento

07:00 às 11:30 | 12:30 às 16:00



Secretário

Flavio Xavier

sethas@fundao.es.gov.br



Contato

Setor Administrativo: 27 99764-4501
Procon: 27 99933-6777
Posto de Identificação: 27 99987-7562
Defesa Civil: 27 99650-1632
Plantão Funerário 24h: 27 99623-8080

DESCRIÇÃO

A secretaria de Trabalho, Habitação, Assistência e Defesa Social - SETHADES articula de forma a valorizar e incentivar o empoderamento das famílias, priorizando o atendimento as mulheres, crianças e jovens, e os idosos. Trabalhamos com o propósito de criação de autonomia das famílias, tanto nas áreas financeiras, quanto nas questões psicossociais. Com atendimentos em grupos e atendimento individualizado quando identificado a necessidade pelos técnicos.

SETORES SUBORDINADOS

CRAS
CREAS
Setor Administrativo
Defesa Civil
Plantão Funerário
Procon

ACESSO | REQUISITOS | ETAPAS

Público-alvo:

Sociedade em geral.
Portal da Prefeitura: www.fundao.es.gov.br

Atendimento Online:

sethas@fundao.es.gov.br

Carta de Serviços Individualizada:

Portal da Transparência

FALE CONOSCO.

Antes de encaminhar seu pedido de informação, acesse nosso Portal da Transparência e verifique se a informação a ser solicitada já se encontra disponibilizada.

Fala.Br – Plataforma Integrada de Ouvidoria e Acesso à Informação:

e-OUV - PREFEITURA MUNICIPAL DE FUNDÃO - ES

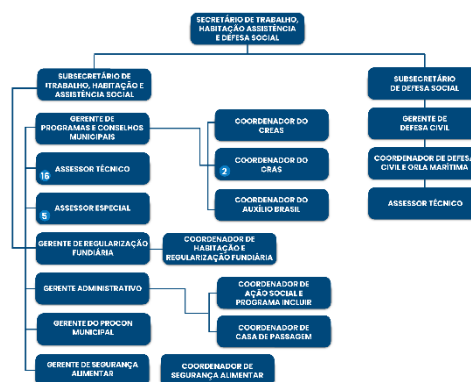

SECRETARIA MUNICIPAL DE SAÚDE



Local de Atendimento

Rua Sizenando Braga,43, São José,
Centro-Fundão/ES
CEP: 29.185-000



Horário de Atendimento

07:00 às 11:30 | 12:30 às 16:00



Secretário

Fernando Gustavo da Vitoria
semus@fundao.es.gov.br



Contato

Administração (27) 98174 – 0601
Administração (27) 98174 – 1490
Administração (27) 98174 – 1487
Regulação Municipal (27) 98174 – 1508
Setor de Compras (27) 98174 – 1507

DESCRIÇÃO

A secretaria de Saúde – SEMUS e responsável por orientar, coordenar, supervisionar e fiscalizar as políticas e ações de saúde no Município; elaborar, atualizar e executar o Plano Municipal de Saúde e seus planos complementares; desenvolver as ações de saúde no município, por meio da rede de serviços públicos ambulatoriais, hospitalares e de apoio diagnóstico/terapêutico, bem como as da rede de serviços complementares, seja contratada ou conveniada, de forma hierarquizada e regionalizada, manter, conservar, operacionalizar e gerenciar as Unidades Públicas de Saúde, sejam ambulatoriais básicas ou especializadas, bem como os serviços hospitalares, incorporadas ao seu patrimônio ou cedidas mediante convênio, dentro de modernos padrões técnicos e científicos.

SETORES SUBORDINADOS

Vigilância Sanitária, Epidemiológica e Ambiental
Unidades de Saúde
Pronto Atendimento Dr. César Agostini (PA)
SAMU–192
Farmácia Básica
Centro de Atenção Psicossocial
Especialidades
Setor Administrativo da SEMUS

ACESSO | REQUISITOS | ETAPAS

Público-alvo:

Sociedade em geral.
Portal da Prefeitura: www.fundao.es.gov.br

Atendimento Online:

semus@fundao.es.gov.br

Carta de Serviços Individualizada:

Portal da Transparência

FALE CONOSCO.

Antes de encaminhar seu pedido de informação, acesse nosso Portal da Transparência e verifique se a informação a ser solicitada já se encontra disponibilizada.

Fala.Br – Plataforma Integrada de Ouvidoria e Acesso à Informação:

e-OUV - PREFEITURA MUNICIPAL DE FUNDÃO - ES

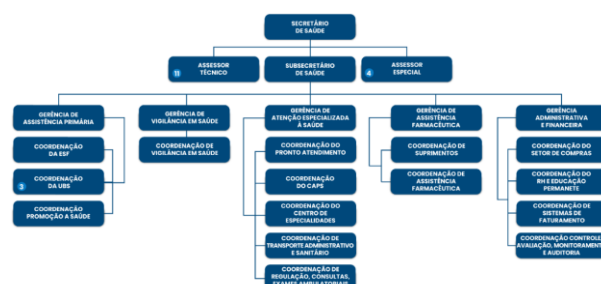

SECRETARIA MUNICIPAL DE TURISMO E CULTURA



Local de Atendimento

Stefano Broseghini, nº 133, Centro-
Fundão/ES
CEP: 29.185-000



Horário de Atendimento

07:00 às 11:30 | 12:30 às 16:00



Secretário

Romenique Borges Simões
semtuc@fundao.es.gov.br



Contato

XXXX-XXXX

DESCRIÇÃO

A Secretaria de Turismo e Cultura- SEMTUC visa informar os cidadãos sobre os serviços prestados pela Secretaria, os padrões de atendimento, formas de acesso e os compromissos com a qualidade na oferta dos serviços públicos, Planejar, coordenar e executar políticas públicas voltadas ao fortalecimento do turismo e à valorização da cultura local, promovendo o desenvolvimento sustentável e a preservação da identidade do Município de Fundão.

SETORES SUBORDINADOS

Biblioteca Municipal

ACESSO | REQUISITOS | ETAPAS

Público-alvo:

Sociedade em geral.

Portal da Prefeitura: www.fundao.es.gov.br

Atendimento Online:

semtuc@fundao.es.gov.br

Carta de Serviços Individualizada:

Portal da Transparência

FALE CONOSCO.

Antes de encaminhar seu pedido de informação, acesse nosso Portal da Transparência e verifique se a informação a ser solicitada já se encontra disponibilizada.

Fala.Br – Plataforma Integrada de Ouvidoria e Acesso à Informação:

[e-OUV - PREFEITURA MUNICIPAL DE FUNDÃO - ES](#)

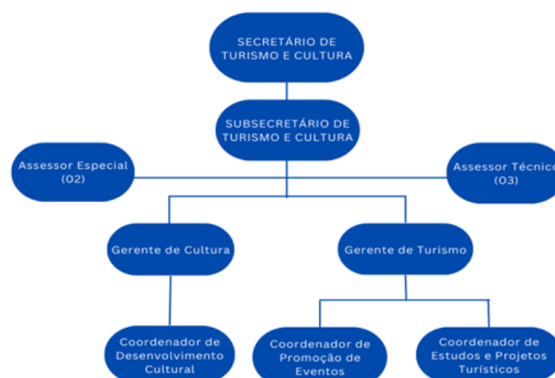

CONTROLADORIA GERAL MUNICIPAL



Local de Atendimento

Rua São Jose, nº 135, Centro-
Fundão/ES
CEP: 29.185-000



Horário de Atendimento

07:00 às 11:30 | 12:30 às 16:00



Secretário

Wellerson Viana Kaizer
conger@fundao.es.gov.br



Contato

27 99912-3412

DESCRIÇÃO

A Controladoria Geral Municipal - CONGER é o órgão responsável por assistir e acompanhar os atos de gestão do Poder Executivo, que atua preventivamente em ações de orientação e fiscalização de procedimentos de controle dos sistemas administrativos, visando garantir a adequada aplicação dos recursos públicos e sua transparência, por meio de atividades de controle interno, auditoria pública, correição, prevenção e combate à corrupção e acesso à informação. O controle atua no sentido de auxiliar o Poder Executivo a agir seguindo os princípios básicos da administração pública, a saber, a Legalidade, Impessoalidade, Moralidade, Publicidade e Eficiência.

SETORES SUBORDINADOS

Controle Interno
Ouvidoria

ACESSO | REQUISITOS | ETAPAS

Público-alvo:

Sociedade em geral.
Portal da Prefeitura: www.fundao.es.gov.br

Atendimento Online:

conger@fundao.es.gov.br
ouvidoria@fundao.es.gov.br

Carta de Serviços Individualizada:

Portal da Transparência

FALE CONOSCO.

Antes de encaminhar seu pedido de informação, acesse nosso Portal da Transparência e verifique se a informação a ser solicitada já se encontra disponibilizada.

Fala.Br – Plataforma Integrada de Ouvidoria e Acesso à Informação:

[e-OUV - PREFEITURA MUNICIPAL DE FUNDÃO - ES](#)

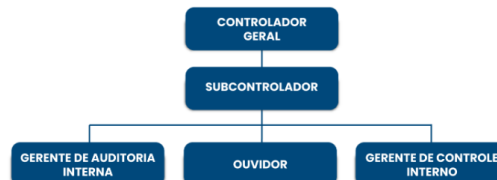

PROCURADORIA GERAL MUNICIPAL



Local de Atendimento

Stefano Broseghini, nº 114, Centro-
Fundão/ES
CEP: 29.185-000



Horário de Atendimento

07:00 às 11:30 | 12:30 às 16:00



Secretário

Liliane da Silva Pereira Freires
proger@fundao.es.gov.br



Contato

XXXX-XXXX

DESCRIÇÃO

A Procuradoria Geral do Município - PROGER tem por objetivo organizar e coordenar as atividades administrativas, estabelecer procedimentos relativos ao recebimento, saída, distribuição de processos administrativos e judiciais no âmbito da Procuradoria-Geral, com vistas a atender a eficiência administrativa, possibilitar maior controle dos atos praticados e proporcionar maior segurança jurídica.

SETORES SUBORDINADOS

ACESSO | REQUISITOS | ETAPAS

Público-alvo:

Sociedade em geral.
Portal da Prefeitura: www.fundao.es.gov.br

Atendimento Online:

proger@fundao.es.gov.br

Carta de Serviços Individualizada:

Portal da Transparência

FALE CONOSCO.

Antes de encaminhar seu pedido de informação, acesse nosso Portal da Transparência e verifique se a informação a ser solicitada já se encontra disponibilizada.

Fala.Br – Plataforma Integrada de Ouvidoria e Acesso à Informação:

[e-OUV - PREFEITURA MUNICIPAL DE FUNDÃO - ES](#)

