



Prefeitura Municipal de Dores do Rio Preto

SECRETARIA MUNICIPAL DE OBRAS E SANEAMENTO



Dores do Rio Preto-ES, 12 de maio de 2026.

REFERENTE PROCESSO: 2357/2025 (1408/2026)

Senhora Secretaria,

Segue anexo o 2º boletim de medição referente ao 2º aditivo da Obra de “*Construção Escola 9 Salas- Padrão FNDE, no distrito de Pedra Menina*”, no valor de **R\$ 25.823,32** (Vinte e cinco mil, oitocentos e vinte e três reais e trinta e dois centavos).

Atenciosamente,

Assinado por BEATRIZ REIS DOS SANTOS RUBIO 148.***.***
PREFEITURA MUNICIPAL DE DORES DO RIO PRETO
12/05/2026 14:40:55

Beatriz Reis dos Santos Rubio
Engenheira Civil
CREA ES - 049968/D

PLANILHA DE MEDIÇÃO 02 - ADITIVO DE VALOR 02						
COMPOSIÇÃO DE CUSTO						
ITENS: 03.01.01, 03.01.02, 03.01.03, 03.01.04 e 03.01.05						
DESCRIÇÃO: ESTACA ESCAVADA MECANICAMENTE, SEM FLUIDO ESTABILIZANTE, COM 40CM DE DIÂMETRO, CONCRETO LANÇADO POR CAMINHÃO BETONEIRA (EXCLUSIVELY MOBILIZAÇÃO E DESMOBILIZAÇÃO).						
REFERENCIAL: SINAPI						
MÊS: MARÇO						
ANO: 2024						
UNIDADE: M						
BDI: 25,00%						
(A) Mão-de-Obra	Código	Unid.	Encargos(%)	Sal/Hora	Consumo	Custo Horário
SERVENTE COM ENCARGOS COMPLEMENTARES	88316	h	117,06	22,97	0,280	6,42
ENGENHEIRO CIVIL DE OBRA PLENO COM ENCARGOS COMPLEMENTARES	90778	h	117,06	131,48	0,006	0,84
						(A) Total: R\$ 7,26
(B) Itens de Incidência	Código	%	M. O.	Equip.	Mat.	Custo
						-
						(B) Total: R\$ -
Custo Horário da Execução (A) + (B)						R\$ 7,26
(C) Produção da Equipe						1,00
(D) Custo Unitário da Execução [(A) + (B)] / (C)						R\$ 7,26
(E) Materiais	Código	Unid.	Custo Unitário	Consumo	Custo Unitário	
CONCRETO USINADO BOMBEAVEL, CLASSE DE RESISTENCIA C30, BRITA 0 E 1, SLUMP = 100 +/- 20 MM, COM BOMBEAMENTO (DISPONIBILIZACAO DE BOMBA), SEM O LANÇAMENTO (NBR 8953)	1525	m³	599,33	0,1426	85,46	
PERFURATRIZ HIDRÁULICA SOBRE CAMINHÃO COM TRADO CURTO ACOPLADO, PROFUNDIDADE MÁXIMA DE 20 M, DIÂMETRO MÁXIMO DE 1500 MM, POTÊNCIA INSTALADA DE 137 HP, MESA ROTATIVA COM TORQUE MÁXIMO DE 30 KNM - CHP DIURNO. AF_06/2015	90680	CHP	420,34	0,0342	14,38	
PERFURATRIZ HIDRÁULICA SOBRE CAMINHÃO COM TRADO CURTO ACOPLADO, PROFUNDIDADE MÁXIMA DE 20 M, DIÂMETRO MÁXIMO DE 1500 MM, POTÊNCIA INSTALADA DE 137 HP, MESA ROTATIVA COM TORQUE MÁXIMO DE 30 KNM - CHI DIURNO. AF_06/2015	90681	CHP	185,88	0,0612	11,38	
MONTAGEM DE ARMADURA DE ESTACAS, DIÂMETRO = 10,0 MM. AF_09/2021_PS	95577	kg	14,70	3,5960	52,86	
MONTAGEM DE ARMADURA TRANSVERSAL DE ESTACAS DE SEÇÃO RETANGULAR, DIÂMETRO = 5,0 MM. AF_09/2021_PS	95592	kg	19,93	1,0470	20,87	
TRANSPORTE COM CAMINHÃO BASCULANTE DE 6 M³, EM VIA URBANA EM REVESTIMENTO PRIMÁRIO (UNIDADE: M3XKM). AF_07/2020	97913	m³ x km	3,19	0,0524	0,17	
CARGA, MANOBRA E DESCARGA DE SOLOS E MATERIAIS GRANULARES EM CAMINHÃO BASCULANTE 6 M³ - CARGA COM PÁ CARREGADEIRA (CAÇAMBA DE 1,7 A 2,8 M³ / 128 HP) E DESCARGA LIVRE (UNIDADE: M3). AF_07/2020	100973	m³	9,55	0,1571	1,50	
						(E) Total: 186,61
Custo Direto Total (D) + (E)						R\$ 193,87
BDI: 25,00%						R\$ 48,47
Preço Unitário Total						R\$ 242,34
Percentual de Desconto Ofertado						5,30%
Preço Unitário Total c/ Desconto						R\$ 229,50
MEMÓRIA DE CÁLCULO						
1.512,00 (Quantidade total de estacas em Metro Linear)						
R\$ 346.999,53 (Custo Total dos Serviços)						
R\$ 231.396,48 (Valor dos serviços previstos inicialmente nos itens 03.01.01, 03.01.02, 03.01.03, 03.01.04 e 03.01.05)						
R\$ 115.603,05 (Diferença entre o valor contratado e o necessário para execução)						
Valor Total do Aditivo			R\$ 115.603,05	Valor da Medição 02		R\$ 25.823,32
Valor Total do já Pago Planilha Inicial			R\$ 25.833,71	Valor Total Acumulado		R\$ 89.769,34
						Saldo R\$ 25.833,71

Assinado por BEATRIZ REIS DOS SANTOS RUBIO 148.***.***
 PREFEITURA MUNICIPAL DE DORES DO RIO PRETO
 12/05/2026 14:42:15





Prefeitura Municipal de Dores do Rio Preto

SECRETARIA MUNICIPAL DE OBRAS E SANEAMENTO

REFERENTE: Contrato PMDRP 169/2025 – 2º Boletim de Medição – 2º Aditivo

OBRA: Construção de Escola 9 salas – Padrão FNDE

ASSUNTO: Relatório Fotográfico



Foto 01



Foto 02



Prefeitura Municipal de Dores do Rio Preto

SECRETARIA MUNICIPAL DE OBRAS E SANEAMENTO

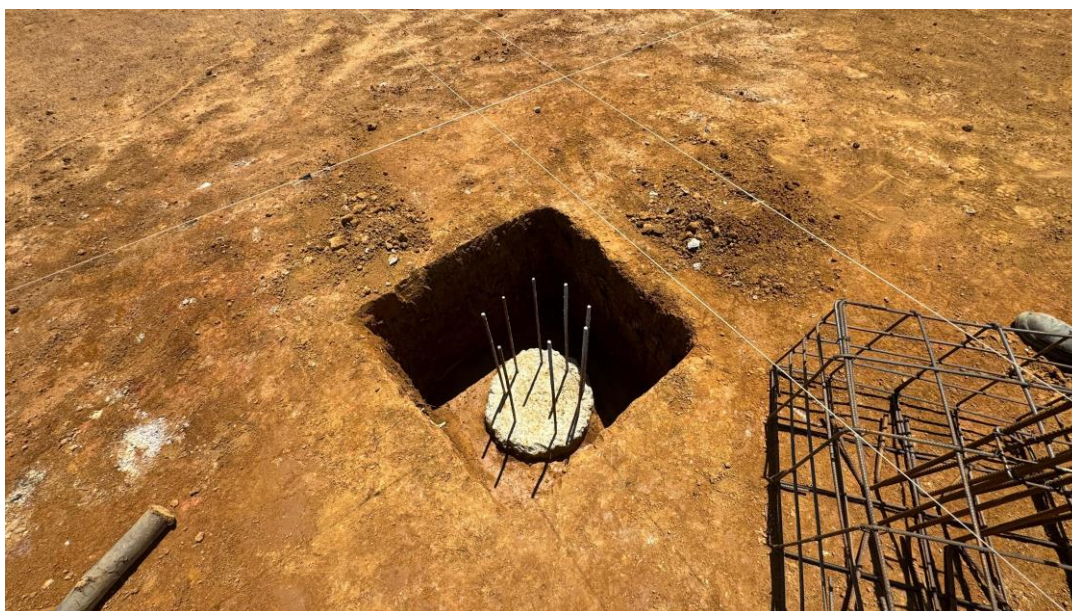

Foto 03



Foto 04



Prefeitura Municipal de Dores do Rio Preto

SECRETARIA MUNICIPAL DE OBRAS E SANEAMENTO



Foto 05



Foto 06