



PREFEITURA MUNICIPAL DE ANCHIETA
SECRETARIA MUNICIPAL DE INFRAESTRUTURA
CNPJ: 27.142.694/0001-58

OBRA: Construção de um imóvel para o funcionamento do serviço de acolhimento institucional de crianças e adolescentes denominado como "Lar Renascer", no Município de Anchieta-ES.



CONTRATO A/S Nº: 058/2025 PROCESSO Nº: 2600/2023

Contratada: Benevides Construções Ltda

Medição nº 03

CNPJ: 16.482.687/0001-89

PERÍODO: 01/10/2025 a 31/10/2025

BDI = 33,25%

Refêrencia: Novembro de 2024

PLANILHA 3º MEDIÇÃO

ITEM	ORGÃO	CÓDIGO	DESCRIÇÃO SERVIÇO	03º MEDIÇÃO			Executado fisico (quantidade)				Executado financeiro (R\$)			
				Quant	Percentual Executado (%)	R\$ Valor	Acumulado até o período anterior	Medido no período	Acumulado incluindo período	Percentual Executado (%)	Acumulado até o período anterior	Medido no período	Acumulado incluindo período	
01			CANTEIRO DE OBRAS											
01.01	DER-EDIF	S020305	PLACA DE OBRA NAS DIMENSÕES DE 2,0 X 4,0 M, PADRÃO DER				8,00		8,00	100,00%	R\$ 1.954,32		R\$ 1.954,32	
01.02	DER-EDIF	S020346	LOCAÇÃO DE ANDAIME METÁLICO PARA FACHADA - TIPO TORRE (ALUGUEL MENSAL)						0,00	0,00%			R\$ -	
01.03	DER-EDIF	S020350	TAPUME TELHA METÁLICA ONDULADA EM AÇO GALVALUME 0,50MM BRANCA H=2,20M, INCL. MONTAGEM ESTR. MAD. 8"X8", C/ADESIVO "DER-ES" 60X60CM A CADA 10M, INCL. FAIXAS PINT. ESMALTE SINT. CORES AZUL C/ H=30CM E ROSA C/ H=10CM (REAPROVEITAMENTO 2X)				163,00		163,00	77,62%	R\$ 23.544,1275		R\$ 23.544,13	
01.04	DER-EDIF	S020701	BARRAÇÃO PARA ESCRITÓRIO COM SANITÁRIO ÁREA DE 14.50 M2. DE CHAPA DE COMPENS. 12MM E PONTALETE 8X8CM, PISO CIMENTADO E COBERTURA DE TELHA DE FIBROC. 6MM, INCL. PONTO DE LUZ E CX. DE INSPEÇÃO, CONF. PROJETO (1 UTILIZAÇÃO)				14,50		14,50	100,00%	R\$ 12.050,8050		R\$ 12.050,81	
01.05	DER-EDIF	S020702	BARRAÇÃO PARA ALMOXARIFADO ÁREA DE 10.90M2, DE CHAPA DE COMPENSADO DE 12MM E PONTALETE 8X8CM, PISO CIMENTADO E COBERTURA DE TELHAS DE FIBROCIMENTO DE 6MM, INCL. PONTO DE LUZ, CONF. PROJETO (1 UTILIZAÇÃO)				10,90		10,90	100,00%	R\$ 6.346,3343		R\$ 6.346,33	
01.06	DER-EDIF	S020703	BARRAÇÃO PARA DEPÓSITO DE CIMENTO ÁREA DE 10.90M2, DE CHAPA DE COMPENSADO 12MM E PONTALETES 8X8CM, PISO CIMENTADO E COBERTURA DE TELHAS DE FIBROCIMENTO DE 6MM, INCLUSIVE PONTO DE LUZ, CONF. PROJETO (1 UTILIZAÇÃO)				10,90		10,90	100,00%	R\$ 5.538,9713		R\$ 5.538,97	
01.07	DER-EDIF	S020704	REFEITÓRIO COM PAREDES DE CHAPA DE COMPENS. 12MM E PONTALETES 8X8CM, PISO CIMENT. E COB. DE TELHAS FIBROC. 6MM, INCL. PONTO DE LUZ E CX. DE INSPEÇÃO (CONS. 1.21 M2/FUNC./TURNO), CONF. PROJETO (1 UTILIZAÇÃO)				24,20		24,20	100,00%	R\$ 11.184,5745		R\$ 11.184,57	
01.08	DER-EDIF	S020705	UNIDADE DE SANITÁRIO E VESTIÁRIO P/ ATÉ 20 FUNC. ÁREA DE 18.15M2, PAREDES DE CHAPA COMPENS. 12MM E PONTALETE 8X8CM, PISO CIMENTADO, COBERT. TELHA FIBROC. 6MM, INCL. INSTALAÇÃO DE LUZ E CX. DE INSPEÇÃO, CONF. PROJETO (1 UTILIZAÇÃO)				1,00		1,00	100,00%	R\$ 15.556,5000		R\$ 15.556,50	
01.09	DER-EDIF	S020712	REDE DE ÁGUA COM PADRÃO DE ENTRADA DSÁGUA DIÂM. 3/4", CONF. ESPEC. CESAN, INCL. TUBOS E CONEXÕES PARA ALIMENTAÇÃO, DISTRIBUIÇÃO, EXTRAVASOR E LIMPEZA, CONS. O PADRÃO A 25M, CONF. PROJETO (1 UTILIZAÇÃO)				25,00		25,00	100,00%	R\$ 1.397,6250		R\$ 1.397,63	
01.010	DER-EDIF	S020713	REDE DE LUZ, INCL. PADRÃO ENTRADA DE ENERGIA TRIFÁS., CABO DE LIGAÇÃO ATÉ BARRACÕES, QUADRO DE DISTRIB., DISJ. E CHAVE DE FORÇA (QUANDO NECESSÁRIO), CONS. 20M ENTRE PADRÃO ENTRADA E QDG, CONF. PROJETO (1 UTILIZAÇÃO)				20,00		20,00	100,00%	R\$ 9.077,5500		R\$ 9.077,55	
01.011	DER-EDIF	S020714	REDE DE ESGOTO, CONTENDO FOSSA E FILTRO, INCLUSIVE TUBOS E CONEXÕES DE LIGAÇÃO ENTRE CAIXAS, CONSIDERANDO DISTÂNCIA DE 25M, CONFORME PROJETO (1 UTILIZAÇÃO)				25,00		25,00	100,00%	R\$ 10.907,6250		R\$ 10.907,63	
02			SERVIÇOS PRELIMINARES											
02.01	SINAPI	98525	LIMPEZA MECANIZADA DE CAMADA VEGETAL, VEGETAÇÃO E PEQUENAS ÁRVORES (DIÂMETRO DE TRONCO MENOR QUE 0,20 M), COM TRATOR DE ESTEIRAS. AF 03/2024				1.405,32		1.405,32	100,00%	R\$ 1.001,2905		R\$ 1.001,29	
02.02	DER-EDIF	S010501	LOCAÇÃO DE OBRA COM GABARITO DE MADEIRA				816,50		816,50	100,00%	R\$ 8.934,5513		R\$ 8.934,55	
03			MOVIMENTAÇÃO DE TERRA			R\$ 101.098,92								
03.01	DER-ES	42045	AQUISIÇÃO DE SOLO DE JAZIDA COMERCIAL (SAIBREIRA) - (BDI DIF 15,57%)	1928,49	30,42%	R\$ 51.606,39	4.411,27	1.928,46	6.339,73	100,00%	R\$ 118.045,68	R\$ 51.606,39	R\$ 169.652,07	
03.02	SICRO	5503041	COMPACTAÇÃO DE ATERRÇOS A 100% DO PROCTOR INTERMEDIÁRIO	1061,81	20,94%	R\$ 9.197,93	4.010,00	1.061,81	5.071,81	100,00%	R\$ 34.736,6250	R\$ 9.197,93	R\$ 43.934,55	
03.03	SINAPI	100994	CARGA, MANOBRAR E DESCARGA DE SOLOS E MATERIAS GRANULARES EM CAMINHÃO BASCULANTE 10 M³ - CARGA COM ESCAVADEIRA HIDRÁULICA (CAÇAMBA DE 1,20 M³ / 155 HP) E DESCARGA LIVRE (UNIDADE: T). AF_07/2020	1721,69	20,89%	R\$ 8.031,68	6.520,00	1.721,69	8.241,69	100,00%	R\$ 30.415,8000	R\$ 8.031,68	R\$ 38.447,48	
		95878	TRANSPORTE COM CAMINHÃO BASCULANTE DE 10 M³, EM VIA URBANA PAVIMENTADA, DMT ATÉ 30 KM (UNIDADE: TXKM). AF_07/2020	21508,61	20,39%	R\$ 32.262,92	83.985,00	21.508,61	105.493,61	100,00%	R\$ 125.977,5000	R\$ 32.262,92	R\$ 158.240,42	



PREFEITURA MUNICIPAL DE ANCHIETA
SECRETARIA MUNICIPAL DE INFRAESTRUTURA
CNPJ: 27.142.694/0001-58

OBRA: Construção de um imóvel para o funcionamento do serviço de acolhimento institucional de crianças e adolescentes denominado como "Lar Renascer", no Município de Anchieta-ES.



CONTRATO A/S Nº: 058/2025 PROCESSO Nº: 2600/2023

Contratada: Benevides Construções Ltda

Medição nº 03

CNPJ: 16.482.687/0001-89

PERÍODO: 01/10/2025 a 31/10/2025

BDI = 33,25%

Refêrencia: Novembro de 2024

PLANILHA 3º MEDIÇÃO

ITEM	ORGÃO	CÓDIGO	DESCRIÇÃO SERVIÇO	03ª MEDIÇÃO		Executado fisico (quantidade)			Executado financeiro (R\$)		
04			INFRAESTRUTURA								
04.01			FUNDAÇÃO								
04.01.01	DER-EDIF	S030103	ESCAVAÇÃO MECÂNICA EM MATERIAL DE 1A. CATEGORIA			313,01	313,01	100,00%	R\$ 5.124,7562	R\$ 5.124,76	
04.01.02	DER-EDIF	S040206	FÓRMA DE TÁBUA DE MADEIRA DE 2.5 X 30.0 CM PARA FUNDAÇÕES, LEVANDO-SE EM CONTA A UTILIZAÇÃO 5 VEZES (INCLUIDO O MATERIAL, CORTE, MONTAGEM, ESCORAMENTO E DESFORMA)			68,00	68,00	100,00%	R\$ 5.746,6800	R\$ 5.746,68	
04.01.03	DER-EDIF	S040231	FORNECIMENTO, PREPARO E APLICAÇÃO DE CONCRETO MAGRO COM CONSUMO MÍNIMO DE CIMENTO DE 250 KG/M3 (BRITA 1 E 2) - (5% DE PERDAS JÁ INCLUIDO NO CUSTO)			4,24	4,24	100,00%	R\$ 2.862,7632	R\$ 2.862,76	
04.01.04	DER-EDIF	S040243	FORNECIMENTO, DOBRAGEM E COLOCAÇÃO EM FÓRMA, DE ARMADURA CA-50 A MÉDIA, DIÂMETRO DE 6.3 A 10.0 MM			1.082,19	1.082,19	100,00%	R\$ 12.125,9390	R\$ 12.125,94	
04.01.05	DER-EDIF	S040245	FORNECIMENTO, DOBRAGEM E COLOCAÇÃO EM FÓRMA, DE ARMADURA CA-50 A GROSSA DIÂMETRO DE 12.5 A 25.0 MM (1/2 A 1")			124,81	124,81	100,00%	R\$ 1.489,2953	R\$ 1.489,30	
04.01.06	DER-EDIF	S040253	FORNECIMENTO E APLICAÇÃO DE CONCRETO USINADO FCK=30 MPA - CONSIDERANDO LANÇAMENTO MANUAL PARA INFRA-ESTRUTURA (5% DE PERDAS JÁ INCLUIDO NO CUSTO)			27,70	27,70	100,00%	R\$ 20.356,1760	R\$ 20.356,18	
04.01.07	DER-EDIF	S030201	REATERRO APILOADO DE CAVAS DE FUNDAÇÃO, EM CAMADAS DE 20 CM			308,77	308,77	100,00%	R\$ 25.748,3303	R\$ 25.748,33	
04.01.08	SINAPI	100994	CARGA, MANOBRA E DESCARGA DE SOLOS E MATERIAIS GRANULARES EM CAMINHÃO BASCULANTE 10 M³ - CARGA COM ESCAVADEIRA HIDRÁULICA (CAÇAMBA DE 1,20 M³ / 155 HP) E DESCARGA LIVRE (UNIDADE: T). AF_07/2020			547,77	547,77	100,00%	R\$ 2.555,3471	R\$ 2.555,35	
04.01.09	SINAPI	95878	TRANSPORTE COM CAMINHÃO BASCULANTE DE 10 M³, EM VIA URBANA PAVIMENTADA, DMT ATÉ 30 KM (UNIDADE: TXKM). AF_07/2020			54,91	54,91	100,00%	R\$ 82,3650	R\$ 82,37	
04.02			SAPATAS CORRIDAS (SCOR) E CONTENÇÕES			R\$ 46.172,78					
04.02.01	DER-EDIF	S030103	ESCAVAÇÃO MECÂNICA EM MATERIAL DE 1A. CATEGORIA			R\$ -	70,07	70,07	60,65%	R\$ 1.147,1392	R\$ 1.147,14
04.02.02	DER-EDIF	S040206	FÓRMA DE TÁBUA DE MADEIRA DE 2.5 X 30.0 CM PARA FUNDAÇÕES, LEVANDO-SE EM CONTA A UTILIZAÇÃO 5 VEZES (INCLUIDO O MATERIAL, CORTE, MONTAGEM, ESCORAMENTO E DESFORMA)			R\$ -	708,00	708,00	100,00%	R\$ 59.833,0800	R\$ 59.833,08
04.02.03	DER-EDIF	S040231	FORNECIMENTO, PREPARO E APLICAÇÃO DE CONCRETO MAGRO COM CONSUMO MÍNIMO DE CIMENTO DE 250 KG/M3 (BRITA 1 E 2) - (5% DE PERDAS JÁ INCLUIDO NO CUSTO)			R\$ -	21,17	21,17	98,19%	R\$ 14.292,5478	R\$ 14.292,55
04.02.04	DER-EDIF	S040243	FORNECIMENTO, DOBRAGEM E COLOCAÇÃO EM FÓRMA, DE ARMADURA CA-50 A MÉDIA, DIÂMETRO DE 6.3 A 10.0 MM			R\$ -	2.478,21	2.478,21	74,49%	R\$ 27.768,3453	R\$ 27.768,35
04.02.05	DER-EDIF	S040253	FORNECIMENTO E APLICAÇÃO DE CONCRETO USINADO FCK=30 MPA - CONSIDERANDO LANÇAMENTO MANUAL PARA INFRA-ESTRUTURA (5% DE PERDAS JÁ INCLUIDO NO CUSTO)	50,30	65,92%	R\$ 36.964,46	50,30	50,30	65,92%	R\$ 36.964,46	R\$ 36.964,46
04.02.06	SINAPI	98557	IMPERMEABILIZAÇÃO DE SUPERFÍCIE COM EMULSÃO ASFÁLTICA, 2 DEMÃOS. AF_09/2023	84,97	62,95%	R\$ 3.253,29	84,97	84,97	62,95%	R\$ 3.253,29	R\$ 3.253,29
04.02.07	COMP	EST-01	APLICAÇÃO DE PELÍCULA QUÍMICA EM CONCRETO FRESCO (CURA QUÍMICA)	99,48	100,00%	R\$ 257,40	99,48	99,48	100,00%	R\$ 257,40	R\$ 257,40
04.02.08	DER-EDIF	S030201	REATERRO APILOADO DE CAVAS DE FUNDAÇÃO, EM CAMADAS DE 20 CM	39,24	100,00%	R\$ 3.272,22	39,24	39,24	100,00%	R\$ 3.272,22	R\$ 3.272,22
04.02.09	SINAPI	100994	CARGA, MANOBRA E DESCARGA DE SOLOS E MATERIAIS GRANULARES EM CAMINHÃO BASCULANTE 10 M³ - CARGA COM ESCAVADEIRA HIDRÁULICA (CAÇAMBA DE 1,20 M³ / 155 HP) E DESCARGA LIVRE (UNIDADE: T). AF_07/2020	202,20	100,00%	R\$ 943,26	202,20	202,20	100,00%	R\$ 943,26	R\$ 943,26
04.02.010	SINAPI	95878	TRANSPORTE COM CAMINHÃO BASCULANTE DE 10 M³, EM VIA URBANA PAVIMENTADA, DMT ATÉ 30 KM (UNIDADE: TXKM). AF_07/2020	988,09	100,00%	R\$ 1.482,14	988,09	988,09	100,00%	R\$ 1.482,14	R\$ 1.482,14
05			SUPRAESTRUTURA			R\$ 168.336,96					
05.01	SINAPI	97084	COMPACTAÇÃO MECÂNICA DE SOLO PARA EXECUÇÃO DE RADIER, PISO DE CONCRETO OU LAJE SOBRE SOLO, COM COMPACTADOR DE SOLOS TIPO PLACA VIBRATÓRIA. AF_09/2021	765,89	100,00%	R\$ 597,39	765,89	765,89	100,00%	R\$ 597,39	R\$ 597,39
05.02	SINAPI	97087	CAMADA SEPARADORA PARA EXECUÇÃO DE RADIER, PISO DE CONCRETO OU LAJE SOBRE SOLO, EM LONA PLÁSTICA. AF_09/2021	765,89	100,00%	R\$ 1.729,00	765,89	765,89	100,00%	R\$ 1.729,00	R\$ 1.729,00
05.03	SINAPI	97092	ARMAÇÃO PARA EXECUÇÃO DE RADIER, PISO DE CONCRETO OU LAJE SOBRE SOLO, COM USO DE TELA Q-196. AF_09/2021	2650,60	100,00%	R\$ 37.910,21	2.650,60	2.650,60	100,00%	R\$ 37.910,21	R\$ 37.910,21

Protocolo: 29740/2025

Documento digital, verifique em: <https://anchieta.essencialbpms.com.br/governo-digital.html#!/portal/>

Identificador: 43f9d2cd52147d46dee472d5f927a467





PREFEITURA MUNICIPAL DE ANCHIETA
SECRETARIA MUNICIPAL DE INFRAESTRUTURA
CNPJ: 27.142.694/0001-58

OBRA: Construção de um imóvel para o funcionamento do serviço de acolhimento institucional de crianças e adolescentes denominado como "Lar Renascer", no Município de Anchieta-ES.



CONTRATO A/S Nº: 058/2025 PROCESSO Nº: 2600/2023

Contratada: Benevides Construções Ltda

Medição nº 03

CNPJ: 16.482.687/0001-89

PERÍODO: 01/10/2025 a 31/10/2025

BDI = 33,25%

Refêrencia: Novembro de 2024

PLANILHA 3º MEDIÇÃO

ITEM	ORGÃO	CÓDIGO	DESCRIÇÃO SERVIÇO	03º MEDIÇÃO			Executado fisico (quantidade)				Executado financeiro (R\$)		
05.04	DER-EDIF	S040337	FÔRMA EM CHAPA DE MADEIRA COMPENSADA PLASTIFICADA 12MM PARA ESTRUTURA EM GERAL, 5 REAPROVEITAMENTOS, REFORÇADA COM SARRAFOS DE MADEIRA 2.5X10CM (INCL MATERIAL, CORTE, MONTAGEM, ESCORAS EM EUCALIPTO E DESFORMA)	133,00	9,29%	R\$ 18.119,92	460,00	133,00	593,00	41,41%	R\$ 62.670,4000	R\$ 18.119,92	R\$ 80.790,32
05.05	DER-EDIF	S040328	FORNECIMENTO, DOBRAGEM E COLOCAÇÃO EM FÔRMA, DE ARMADURA CA-50 A MÉDIA, DIÂMETRO DE 6.3 A 10.0 MM	425,59	17,87%	R\$ 4.768,74	586,84	405,51	992,35	41,66%	R\$ 6.575,5422	R\$ 4.768,74	R\$ 11.344,28
05.06	DER-EDIF	S040332	FORNECIMENTO, DOBRAGEM E COLOCAÇÃO EM FÔRMA, DE ARMADURA CA-50 A GROSSA, DIÂMETRO DE 12.5 A 25.0MM	1059,58	40,34%	R\$ 12.643,44	1.552,99	1.059,58	2.612,57	99,47%	R\$ 18.531,0532	R\$ 12.643,44	R\$ 31.174,49
05.07	DER-EDIF	S040331	FORNECIMENTO E APLICAÇÃO DE CONCRETO USINADO FCK=30 MPA - CONSIDERANDO BOMBEAMENTO (5% DE PERDAS JÁ INCLUÍDO NO CUSTO) (6% DE TAXA P/ CONCR. BOMBEAVEL)	107,62	42,53%	R\$ 92.568,27	40,80	107,62	148,42	58,66%	R\$ 35.093,7120	R\$ 92.568,27	R\$ 127.661,98
06			ALVENARIAS, PAINÉIS E VEDAÇÕES										
06.01	DER-EDIF	S050601	ALVENARIA DE VEDAÇÃO COM BLOCOS DE CONCRETO 9X19X39CM, C/ RESISTÊNCIA MÍNIMO A COMPRESSÃO DE 3 MPA, ASSENTADOS C/ ARGAMASSA DE CIMENTO, CAL HIDRATADA CH1 E AREIA NO TRAÇO 1:0,5:8. PREPARO COM BETONEIRA, ESP. JUNTAS 10MM E ESP. DA PAREDE S/ REVESTIMENTO 9CM						0,00	0,00%			R\$ -
06.02	DER-EDIF	S050602	ALVENARIA DE VEDAÇÃO COM BLOCOS DE CONCRETO 14X19X39CM, C/ RESISTÊNCIA MÍNIMO A COMPRESSÃO DE 3 MPA, ASSENTADOS C/ ARGAMASSA DE CIMENTO, CAL HIDRATADA CH1 E AREIA NO TRAÇO 1:0,5:8. PREPARO COM BETONEIRA, ESP. JUNTAS 10MM E ESP. DA PAREDE S/ REVESTIMENTO 14CM						0,00	0,00%			R\$ -
06.03	SINAPI	101966	CHAPIM SOBRE MUROS LINEARES, EM GRANITO OU MÁRMORE, L = 25 CM, ASSENTADO COM ARGAMASSA 1:6 COM ADITIVO. AF_11/2020						0,00	0,00%			R\$ -
06.04	DER-EDIF	S050122	ELEMENTO VAZADO DE CONCRETO (COBOGÓ) 20 X 20 X 10CM, TIPO CRUZETA, ASSENTADOS COM ARGAMASSA DE CIMENTO E AREIA PENEIRADA NO TRAÇO 1:3, ESPESSURA DAS JUNTAS 15 MM, PREPARO MANUAL						0,00	0,00%			R\$ -
06.05	COMP	MAD-01	PAINEL MUXARABI TIPO 01, DIMENSÃO: 3.50M X 1,24M LXH, ENVERNIZADO E COM CUPINICIDA - (VER DETALHE EM PROJETO). TUDO INCLUÍDO.						0,00	0,00%			R\$ -
06.06	COMP	MAD-02	PAINEL MUXARABI TIPO 02, DIMENSÃO: 3.30M X 1,24M LXH, ENVERNIZADO E COM CUPINICIDA - (VER DETALHE EM PROJETO). TUDO INCLUÍDO.						0,00	0,00%			R\$ -
06.07	COMP	MAD-03	PAINEL MUXARABI TIPO 03, DIMENSÃO: 1,78M X 1,24M LXH, ENVERNIZADO E COM CUPINICIDA - (VER DETALHE EM PROJETO). TUDO INCLUÍDO.						0,00	0,00%			R\$ -
06.08	COMP	MAD-04	PILAR PARA FIXAÇÃO DE PAINÉIS MUXARABI, EM CHAPAS DE MADEIRA EMPARELHADAS DE 20 X 3CM TRATADAS, COM FIXAÇÕES DE PILAR EM CHAPA DE INOX. TUDO INCLUÍDO.						0,00	0,00%			R\$ -
06.09	SINAPI	105023	VERGA MOLDADA IN LOCO EM CONCRETO, ESPESSURA DE *15* CM. AF_03/2024						0,00	0,00%			R\$ -
06.10	SINAPI	105029	CONTRAVERGA MOLDADA IN LOCO EM CONCRETO, ESPESSURA DE *15* CM. AF_03/2024						0,00	0,00%			R\$ -
06.11	SINAPI	93187	VERGA MOLDADA IN LOCO EM CONCRETO, ESPESSURA DE *20* CM. AF_03/2024						0,00	0,00%			R\$ -
06.12	SINAPI	93197	CONTRAVERGA MOLDADA IN LOCO EM CONCRETO, ESPESSURA DE *20* CM. AF_03/2024						0,00	0,00%			R\$ -
06.13	SINAPI	105023	VERGA MOLDADA IN LOCO EM CONCRETO, ESPESSURA DE *15* CM. AF_03/2024						0,00	0,00%			R\$ -
06.14	SINAPI	105023	VERGA MOLDADA IN LOCO EM CONCRETO, ESPESSURA DE *15* CM. AF_03/2024						0,00	0,00%			R\$ -
07			COBERTURA										
07.01	COMP	MAD-05	ESTRUTURA DE MADEIRA PARA COBERTURA, COMPOSTA POR TESOURAS (260X60), TERÇAS (150X60), CAIBROS (60X50), RIPAS (20X60), PILARES (200X80) E VIGAS EM MADEIRA PARAJU OU SIMILAR, COM IMUNIZANTE, TUDO INCLUÍDO - CONFORME PROJETO ESTRUTURAL DA COBERTURA						0,00	0,00%			R\$ -
	DER-EDIF	S090212	COBERTURA NOVA DE TELHAS CERÂMICAS TIPO CAPA E CANAL INCLUSIVE CUMEIRAS (TELHAS COMPRADAS NA FÁBRICA, POSTO OBRA)						0,00	0,00%			R\$ -

Processo: 29740/2025

Documento digital, verifique em: <https://anchieta.essencialbpm.com.br/governo-digital.html#/portal/>

Identificador: 43f9d2cd52147d46dee472d5f927a467



PREFEITURA MUNICIPAL DE ANCHIETA
SECRETARIA MUNICIPAL DE INFRAESTRUTURA
CNPJ: 27.142.694/0001-58

OBRA: Construção de um imóvel para o funcionamento do serviço de acolhimento institucional de crianças e adolescentes denominado como "Lar Renascer", no Município de Anchieta-ES.



CONTRATO A/S Nº: 058/2025 PROCESSO Nº: 2600/2023

Contratada: Benevides Construções Ltda

Medição nº 03

CNPJ: 16.482.687/0001-89

PERÍODO: 01/10/2025 a 31/10/2025

BDI = 33,25%

Refêrencia: Novembro de 2024

PLANILHA 3º MEDIÇÃO

ITEM	ORGÃO	CÓDIGO	DESCRIÇÃO SERVIÇO	03º MEDIÇÃO			Executado fisico (quantidade)		Executado financeiro (R\$)		
07.03	SINAPI	94229	CALHA EM CHAPA DE AÇO GALVANIZADO NÚMERO 24, DESENVOLVIMENTO DE 100 CM, INCLUSO TRANSPORTE VERTICAL. AF_07/2019				0,00	0,00%			R\$ -
07.04	SINAPI	101966	CHAPIM SOBRE MUROS LINEARES, EM GRANITO OU MÁRMORE, L = 25 CM, ASSENTADO COM ARGAMASSA 1:6 COM ADITIVO. AF_11/2020				0,00	0,00%			R\$ -
08			ELEMENTOS FIXOS EM METAL								
08.01			GUARDA CORPO								
08.01.01	COMP	ACE-01	GUARDA-CORPO DE AÇO INOX. (GUARDA CORPO: H = 1,10M - BARRAS SUPERIORES DIAM= 2" E BARRAS INTERMEDIÁRIAS DIAM=1.1/2"), BARRAS VERTICAIS D= 2" A CADA 1M. FORNECIMENTO E INSTALAÇÃO. TUDO INCLUIDO.				0,00	0,00%			R\$ -
08.01.02	COMP	ACE-03	GUARDA-CORPO COM CORRIMÃO UNILATERAL DUPLO EM AÇO INOX E CURVAS DE AÇO INOX (GUARDA CORPO: H = 1,10M - BARRA SUPERIOR DIAM= 2" E BARRAS INTERMEDIÁRIAS DIAM=1.1/2") (CORRIMÃO: BARRA SUPERIOR ALT=0,92M E BARRA INFERIOR ALT=0,70M, DIAM= 2") (BARRAS VERTICAIS D=2" A CADA 1,10M). TUDO INCLUIDO.				0,00	0,00%			R\$ -
08.01.03	COMP	ACE-02	CORRIMÃO UNILATERAL DUPLO EM AÇO INOX E CURVAS DE AÇO INOX (BARRA SUPERIOR ALT=0,92M E BARRA INFERIOR ALT=0,70M, DIAM= 2"). FORNECIMENTO E INSTALAÇÃO. TUDO INCLUIDO.				0,00	0,00%			R\$ -
08.01.04	COMP	EPN-02	RODAPÉ DE GRANITO VERDE UBATUBA, H=7CM ESP=2CM. FORNECIMENTO E INSTALAÇÃO. TUDO INCLUIDO.				0,00	0,00%			R\$ -
08.02			PORTÕES								
08.02.01	DER-EDIF	S071104	PORTÃO DE FERRO DE ABRIR EM BARRA CHATA, INCLUSIVE CHUMBAMENTO				0,00	0,00%			R\$ -
08.02.02	DER-EDIF	S160718	PINTURA COM TINTA ESMALTE SINTÉTICO SUVINIL, CORAL OU METALATEX A DUAS DEMÃOS, INCLUSIVE FUNDO ANTI CORROSIVO A UMA DEMÃO, EM METAL				0,00	0,00%			R\$ -
08.02.03	SINAPI	100704	PORTA CADEADO ZINCADO OXIDADO PRETO COM CADEADO DE AÇO INOX, LARGURA DE *50" MM. AF 12/2019				0,00	0,00%			R\$ -
08.02.04	COMP	ESQ-28	PORTÃO DE CORRER DESLIZANTE, EM ALUMÍNIO (DIM 3,0M X 2,50M). TUDO INCLUIDO.				0,00	0,00%			R\$ -
08.02.05	COMP	ESQ-26	PORTA EM ALUMÍNIO BRANCO DE ABRIR TIPO VENEZIANA, COM FAIXA CENTRAL DE 1,0M DE ALTURA DE LAMBRI, COM GUARNIÇÃO, FIXAÇÃO COM PARAFUSOS, PUXADOR VERTICAL, FECHADURA DE SEGURANÇA. (2,50M X 0,90M HXL) - FORNECIMENTO E INSTALAÇÃO. TUDO INCLUIDO.				0,00	0,00%			R\$ -
08.02.06	COMP	ESQ-29	PORTÃO EM TELA QUADRICULADA ONDULADA, DIMENSÃO (140X150)CM, COM MALHA DE 15,88MM (5/8"), FIO 12 (2,77MM) COM QUADRO EM TUBO METALON (50X30)MM E CANTONEIRA METÁLICA 1"X1/8", INCLUSIVE FORNECIMENTO, INSTALAÇÃO, MARCO METÁLICO, CADEADO E PINTURA ESMALTE SINTÉTICO, DUAS (2) DEMÃOS COM UMA (1) DEMÃO DE FUNDO ANTICORROSIVO. TUDO INCLUIDO.				0,00	0,00%			R\$ -
08.02.07	DER-EDIF	S200101	ALAMBRADO C/ TELA LOSANGULAR DE ARAME FIO 12 MALHA 2" REVEST. EM PVC COM TUBO DE FERRO GALVANIZADO VERTICAL DE 2 1/2" E HORIZONTAL DE 1" INCL. PORTÃO, PINTADOS COM ESMALTE SOBRE FUNDO ANTICORROSIVO				0,00	0,00%			R\$ -
08.02.08	COMP	ESQ-27	TRINCO/FERROLHO 10"-12" COM CADEADO PARA PORTÃO EXTERNO. TUDO INCLUIDO.				0,00	0,00%			R\$ -
08.03			GRADEAMENTOS								
08.03.01	DER-EDIF	S071105	GRADE DE FERRO EM BARRA CHATA, INCLUSIVE CHUMBAMENTO				0,00	0,00%			R\$ -
09			REVESTIMENTOS DE PAREDES E TETOS								
09.01			PAREDES								
09.01.01	DER-EDIF	S120308	CHAPISCO DE ARGAMASSA DE CIMENTO E AREIA MÉDIA OU GROSSA LAVADA NO TRAÇO 1:3, ESPESSURA 5MM, COM UTILIZAÇÃO DE IMPERMEABILIZANTE				0,00	0,00%			R\$ -
09.01.02	DER-EDIF	S120303	REBOCO TIPO PAULISTA DE ARGAMASSA DE CIMENTO, CAL HIDRATADA CH1 E AREIA MÉDIA OU GROSSA LAVADA NO TRAÇO 1:0.5:6, ESPESSURA 25 MM				0,00	0,00%			R\$ -
09.01.03	DER-EDIF	S120301	EMBOÇO DE ARGAMASSA DE CIMENTO, CAL HIDRATADA CH1 E AREIA MÉDIA OU GROSSA LAVADA NO TRAÇO 1:0.5:6, ESPESSURA 20 MM				0,00	0,00%			R\$ -

Protocolo: 29740/2025

Documento digital, verifique em: <https://anchieta.essencialbpms.com.br/governo-digital.html#!/portal/>

Identificador: 43f9d2cd52147d46dee472d5f927a467



PREFEITURA MUNICIPAL DE ANCHIETA
SECRETARIA MUNICIPAL DE INFRAESTRUTURA
CNPJ: 27.142.694/0001-58

OBRA: Construção de um imóvel para o funcionamento do serviço de acolhimento institucional de crianças e adolescentes denominado como "Lar Renascer", no Município de Anchieta-ES.



CONTRATO A/S Nº: 058/2025 PROCESSO Nº: 2600/2023

Contratada: Benevides Construções Ltda

Medição nº 03

CNPJ: 16.482.687/0001-89

PERÍODO: 01/10/2025 a 31/10/2025

BDI = 33,25%

Refêrencia: Novembro de 2024

PLANILHA 3º MEDIÇÃO

ITEM	ORGÃO	CÓDIGO	DESCRIÇÃO SERVIÇO	03ª MEDIÇÃO			Executado fisico (quantidade)		Executado financeiro (R\$)		
09.01.04	COMP	RVM-01	REVESTIMENTO CERÂMICO PARA PAREDES INTERNAS COM PLACAS TIPO ESMALTADA EXTRA DE DIMENSÕES 33X61 CM. TUDO INCLUIDO.				0,00	0,00%			R\$ -
09.01.05	COMP	RVM-02A	REVESTIMENTO EM PEDRA MEL SERRADA. FORNECIMENTO E ASSENTAMENTO. TUDO INCLUIDO.				0,00	0,00%			R\$ -
09.01.06	DER-EDIF	S190103	EMASSAMENTO DE PAREDES E FORROS, COM DUAS DEMÃOS DE MASSA ACRÍLICA PREMIUM, REFERÊNCIA SUVINIL, CORAL OU SHERWIN WILLIAMS OU EQUIVALENTE, INCLUSIVE UMA DEMÃO DE LIQUIDO SELADOR ACRÍLICO, REFERÊNCIA SUVINIL, CORAL OU METALATEX OU EQUIVALENTE				0,00	0,00%			R\$ -
09.01.07	DER-EDIF	S190106	PINTURA EM PAREDES E FORROS, APLICAÇÃO MANUAL, COM TRÊS DEMÃO DE TINTA LÁTEX ACRÍLICO PREMIUM, REFERÊNCIA CORAL E METALATEX, INCLUSIVE UMA DEMÃO DE LIQUIDO SELADOR ACRÍLICO, REFERÊNCIA SUVINIL, CORAL OU METALATEX OU EQUIVALENTE				0,00	0,00%			R\$ -
09.01.08	COMP	ESQ-24	MOLDURA EXTERNA EXECUTADA NO PERIMETRO DAS ESQUADRIAS COM ARGAMASSA DE CEMENTO, SAIBRO MACIO E AREIA FINA NO TRACO 1:3:3, COM LARGURA DE 10CM E ESPESSURA DE 3CM, COM PINTURA. TUDO INCLUIDO.				0,00	0,00%			R\$ -
09.01.09	DER-EDIF	S130317	PEITORIL DE GRANITO CINZA POLIDO, 15 CM, ESP. 3CM				0,00	0,00%			R\$ -
09.01.10	DER-EDIF	S190204	PINTURA SOBRE COBOGOS DE CONCRETO, APLICAÇÃO MANUAL, COM DUAS DEMÃOS DE TINTA LÁTEX ACRÍLICO PREMIUM, REFERÊNCIA SUVINIL, CORAL E METALATEX, INCLUSIVE UMA DEMÃO DE LIQUIDO SELADOR ACRÍLICO, REFERÊNCIA SUVINIL, CORAL OU METALATEX OU EQUIVALENTE				0,00	0,00%			R\$ -
09.02			TETOS E FORROS								
09.02.01	DER-EDIF	S110201	FORRO DE GESSO ACABAMENTO TIPO LISO				0,00	0,00%			R\$ -
09.02.02	DER-EDIF	S110101	CHAPISCO COM ARGAMASSA DE CIMENTO E AREIA MÉDIA OU GROSSA LAVADA NO TRACO 1:3, ESPESSURA 5 MM				0,00	0,00%			R\$ -
09.02.03	DER-EDIF	S110302	REBOCO TIPO PAULISTA DE ARGAMASSA DE CIMENTO, CAL HIDRATADA CH1 E AREIA LAVADA TRACO 1:0.5:6, ESPESSURA 25MM				0,00	0,00%			R\$ -
09.02.04	DER-EDIF	S190106	PINTURA EM PAREDES E FORROS, APLICAÇÃO MANUAL, COM TRÊS DEMÃO DE TINTA LÁTEX ACRÍLICO PREMIUM, REFERÊNCIA CORAL E METALATEX, INCLUSIVE UMA DEMÃO DE LIQUIDO SELADOR ACRÍLICO, REFERÊNCIA SUVINIL, CORAL OU METALATEX OU EQUIVALENTE				0,00	0,00%			R\$ -
09.02.05	COMP	ESQ-25	ALÇAPÃO (80X80)CM COM QUADRO DE CANTONEIRA METÁLICA, TAMPA EM CANTONEIRA E CHAPA METÁLICA, INCLUSIVE FERROLHO, PORTA CADEADO E MARCO, EXCLUSIVE PINTURA (FORNECIMENTO/ FABRICAÇÃO). TUDO INCLUIDO.				0,00	0,00%			R\$ -
10			REVESTIMENTO DE PISO								
10.01	DER-EDIF	S130230	PISO ARGAMASSA ALTA RESISTÊNCIA TIPO GRANILITE OU EQUIV DE QUALIDADE COMPROVADA, ESP DE 10MM, COM JUNTAS PLÁSTICA EM QUADROS DE 1M, NA COR NATURAL, COM ACABAMENTO ANTI-DERRAPANTE MECANIZADO, INCLUSIVE REGULARIZAÇÃO E=3.0CM				0,00	0,00%			R\$ -
10.02	DER-EDIF	S130103	REGULARIZAÇÃO DE BASE PARA REVESTIMENTO CERÂMICO, COM ARGAMASSA DE CIMENTO E AREIA NO TRACO 1:5, ESPESSURA: 3 CM				0,00	0,00%			R\$ -
10.03	DER-EDIF	S130234	PORCELANATO NATURAL RETIFICADO, ACABAMENTO ACETINADO, DIM. 60X60CM, REF. PLATINA NA ELIANE/EQUIV, UTILIZANDO DUPLA COLAGEM DE ARGAMASSA COLANTE PARA PORCELANATO TIPO ACIII E REJUNTE E REJUNTE 3MM PARA PORCELANATO				0,00	0,00%			R\$ -
10.04	DER-EDIF	S130315	RODAPE DE GRANITO CINZA ANDORINHA ALTURA DE 7 CM E ESPESSURA DE 2 CM, ASSENTADO COM ARGAMASSA DE CIMENTO, CAL HIDRATADA CH1 E AREIA NO TRACO 1:0.5:8, INCLUSIVE REJUNTAMENTO COM CIMENTO BRANCO				0,00	0,00%			R\$ -
10.05	DER-EDIF	S130308	SOLEIRA DE GRANITO ESP. 2 CM E LARGURA DE 15 CM				0,00	0,00%			R\$ -
10.06	SINAPI	102494	PINTURA DE PISO COM TINTA EPOXI, APLICAÇÃO MANUAL, 2 DEMÃOS, INCLUSO PRIMER EPOXI. AF 05/2021				0,00	0,00%			R\$ -
10.07	SINAPI	97097	ACABAMENTO POLIDO PARA PISO DE CONCRETO ARMADO OU LAJE SOBRE SOLO DE ALTA RESISTÊNCIA. AF 09/2021				0,00	0,00%			R\$ -
11			ESQUADRIAS								
11.01			PORTAS								
			ALUMÍNIO								
	DER-EDIF	S071704	PORTA DE ABRIR TIPO VENEZIANA EM ALUMÍNIO ANODIZADO, LINHA 25, COMPLETA, INCL. PUXADOR COM TRANCA, CAIXILHO, ALIZAR E CONTRAMARCO				0,00	0,00%			R\$ -

Protocolo: 29740/2025

Documento digital, verifique em: <https://anchieta.essencialbpms.com.br/governo-digital.html#!/portal/>

Identificador: 43f9d2cd52147d46dee472d5f927a467



PREFEITURA MUNICIPAL DE ANCHIETA
SECRETARIA MUNICIPAL DE INFRAESTRUTURA
CNPJ: 27.142.694/0001-58

OBRA: Construção de um imóvel para o funcionamento do serviço de acolhimento institucional de crianças e adolescentes denominado como "Lar Renascer", no Município de Anchieta-ES.



CONTRATO A/S Nº: 058/2025 PROCESSO Nº: 2600/2023

Contratada: Benevides Construções Ltda

Medição nº 03

CNPJ: 16.482.687/0001-89

PERÍODO: 01/10/2025 a 31/10/2025

BDI = 33,25%

Refêrencia: Novembro de 2024

PLANILHA 3º MEDIÇÃO

ITEM	ORGÃO	CÓDIGO	DESCRIÇÃO SERVIÇO	03º MEDIÇÃO		Executado fisico (quantidade)		Executado financeiro (R\$)	
			VIDRO						
11.01.02	COMP	ESQ-02	PORTA DE VIDRO TEMPERADO 2 FOLHAS (1,80 X 2,10M) E=10MM			0,00	0,00%		R\$ -
11.01.03	COMP	ESQ-03	PORTA DE VIDRO TEMPERADO 2 FOLHAS (1,60 X 2,40M) E=10MM			0,00	0,00%		R\$ -
11.01.04	SINAPI	100702	PORTA DE CORRER DE ALUMÍNIO, COM DUAS FOLHAS PARA VIDRO, INCLUSO VIDRO LISO INCOLOR, FECHADURA E PUXADOR, SEM ALIZAR. AF_12/2019			0,00	0,00%		R\$ -
11.01.05	COMP	ESQ-30	GUARNIÇÃO PARA PORTA DE ALUMÍNIO. FORN E INST.			0,00	0,00%		R\$ -
			MADEIRA						
11.01.06	DER-EDIF	S061301	PORTA EM MADEIRA DE LEI TIPO ANGELIM PEDRA OU EQUIVALENTE,ESP. 30 A 35MM C/ ENCHIMENTO EM MADEIRA 1A QUALIDADE, TIPO SARRAFEADA PARA PINTURA, INCLUSIVE ALIZARES, DOBRADIÇAS E FECHADURA TIPO ALAVANCA EM LATÃO CROMADO LAFONTE OU EQUIVALENTE, EXCLUSIVE MARCO, NAS DIMENSÕES: 0,60 X 2,10 M			0,00	0,00%		R\$ -
11.01.07	DER-EDIF	S061303	PORTA EM MADEIRA DE LEI TIPO ANGELIM PEDRA OU EQUIVALENTE,ESP. 30 A 35MM C/ ENCHIMENTO EM MADEIRA 1A QUALIDADE, TIPO SARRAFEADA PARA PINTURA, INCLUSIVE ALIZARES, DOBRADIÇAS E FECHADURA TIPO ALAVANCA EM LATÃO CROMADO LAFONTE OU EQUIVALENTE, EXCLUSIVE MARCO, NAS DIMENSÕES: 0,80 X 2,10 M			0,00	0,00%		R\$ -
11.01.08	DER-EDIF	S061304	PORTA EM MADEIRA DE LEI TIPO ANGELIM PEDRA OU EQUIVALENTE,ESP. 30 A 35MM C/ ENCHIMENTO EM MADEIRA 1A QUALIDADE, TIPO SARRAFEADA PARA PINTURA, INCLUSIVE ALIZARES, DOBRADIÇAS E FECHADURA TIPO ALAVANCA EM LATÃO CROMADO LAFONTE OU EQUIVALENTE, EXCLUSIVE MARCO, NAS DIMENSÕES: 0,90 X 2,10 M			0,00	0,00%		R\$ -
11.01.09	COMP	ESQ-01	PORTA DE ABRIR EM MADEIRA DE LEI LISA, 0,90 X 2,10 M, PARA SANITÁRIO DE DEFICIENTE FÍSICO (INCLUSIVE MARCO, BATENTE, FERRAGENS, FECHADURA, SUPORTE E CHAPA DE ALUMÍNIO E=1MM, E ALIZAR). FORNECIMENTO E INSTALAÇÃO. TUDO INCLUÍDO.			0,00	0,00%		R\$ -
11.01.10	DER-EDIF	S060101	MARCO EM MADEIRA DE LEI TIPO PEROBA, IPÊ, ANGELIM PEDRA OU EQUIVALENTE, COM 15 X 3CM DE BATENTE, NAS DIMENSÕES: 0,60 X 2,10 M			0,00	0,00%		R\$ -
11.01.11	DER-EDIF	S060103	MARCO EM MADEIRA DE LEI TIPO PEROBA, IPÊ, ANGELIM PEDRA OU EQUIVALENTE, COM 15 X 3CM DE BATENTE, NAS DIMENSÕES: 0,80 X 2,10 M			0,00	0,00%		R\$ -
11.01.12	DER-EDIF	S060108	MARCO EM MADEIRA DE LEI TIPO PEROBA, IPÊ, ANGELIM PEDRA OU EQUIVALENTE, COM 15 X 3CM DE BATENTE, NAS DIMENSÕES: 0,90 X 2,10 M			0,00	0,00%		R\$ -
11.01.13	COMP	ESQ-10	PORTA DE CORRER, EM MADEIRA DE LEI TRATADA, UMA FOLHA, COM BARRA DE APOIO VERTICAL EM AÇO INOX, 30 CM, CHAPA METÁLICA E FECHADURA (1,10 X 2,10M)			0,00	0,00%		R\$ -
11.01.14	DER-EDIF	S190306	PINTURA DE ESQUADRIAS E ELEMENTOS DE MADEIRA, APLICAÇÃO MANUAL, COM TRÊS DEMÃOS DE VERNIZ FOSCO INCOLOR, LINHA TRIPLA PROTEÇÃO PREMIUM, REFERÊNCIA SUVINIL, CORAL, METALATEX OU EQUIVALENTE			0,00	0,00%		R\$ -
11.02			JANELAS						
			ALUMÍNIO						
11.02.01	DER-EDIF	S071703	JANELA TIPO MAXIM-AR PARA VIDRO EM ALUMÍNIO ANODIZADO NATURAL, LINHA 25, COMPLETA, INCL. PUXADOR COM TRANCA, CAIXILHO, ALIZAR E CONTRAMARCO, EXCLUSIVE VIDRO			0,00	0,00%		R\$ -
11.02.02	COMP	ESQ-04	JANELA DE ALUMÍNIO SOB ENCOMENDA, COLOCAÇÃO E ACABAMENTO, BASCULANTE, COM CONTRAMARCOS.			0,00	0,00%		R\$ -
11.02.03	DER-EDIF	S071703	JANELA TIPO MAXIM-AR PARA VIDRO EM ALUMÍNIO ANODIZADO NATURAL, LINHA 25, COMPLETA, INCL. PUXADOR COM TRANCA, CAIXILHO, ALIZAR E CONTRAMARCO, EXCLUSIVE VIDRO			0,00	0,00%		R\$ -
11.02.04	DER-EDIF	S071701	JANELA DE CORRER PARA VIDRO EM ALUMÍNIO ANODIZADO COR NATURAL, LINHA 25, COMPLETA, INCL. PUXADOR COM TRANCA, ALIZAR, CAIXILHO E CONTRAMARCO, EXCLUSIVE VIDRO			0,00	0,00%		R\$ -
11.02.05	COMP	ESQ-05	JANELA DE CORRER, DUAS FOLHAS, COM BANDEIRA SUPERIOR BASCULANTE E BANDEIRA INFERIOR FIXA, EM ALUMÍNIO ANODIZADO BRANCO (1,50 X 1,80M)			0,00	0,00%		R\$ -
11.02.06	COMP	ESQ-06	JANELA DE CORRER, DUAS FOLHAS, COM BANDEIRA INFERIOR FIXA, EM VENEZIANA ABERTA, EM ALUMÍNIO ANODIZADO BRANCO (2,00 X 2,00M)			0,00	0,00%		R\$ -



PREFEITURA MUNICIPAL DE ANCHIETA
SECRETARIA MUNICIPAL DE INFRAESTRUTURA
CNPJ: 27.142.694/0001-58

OBRA: Construção de um imóvel para o funcionamento do serviço de acolhimento institucional de crianças e adolescentes denominado como "Lar Renascer", no Município de Anchieta-ES.



CONTRATO A/S Nº: 058/2025 PROCESSO Nº: 2600/2023

Contratada: Benevides Construções Ltda

Medição nº 03

CNPJ: 16.482.687/0001-89

PERÍODO: 01/10/2025 a 31/10/2025

BDI = 33,25%

Refêrencia: Novembro de 2024

PLANILHA 3º MEDIÇÃO

ITEM	ORGÃO	CÓDIGO	DESCRIÇÃO SERVIÇO	03ª MEDIÇÃO			Executado fisico (quantidade)			Executado financeiro (R\$)		
11.02.07	COMP	ESQ-07	JANELA DE CORRER, QUATRO FOLHAS, COM BANDEIRA SUPERIOR BASCULANTE E BANDEIRA INFERIOR FIXA, EM ALUMÍNIO ANODIZADO BRANCO (2,50 X 1,80M)					0,00	0,00%			R\$ -
11.02.08	COMP	ESQ-08	JANELA GUILHOTINA EM ALUMÍNIO, TIPO "PASSA-PRATO" (2,00 X 1,20M)					0,00	0,00%			R\$ -
11.02.09	DER-EDIF	S071101	TELA DE PROTEÇÃO DE ARAME GALVANIZADO 1/2" FIO 12, COM QUADRO EM TUBO DE FERRO GALVANIZADO 1 1/2" E CANTONEIRA DE FERRO 1/2" X 1/2" X1/8", CONFORME DETALHE EM PROJETO					0,00	0,00%			R\$ -
			VIDROS									
11.02.10	DER-EDIF	S080102	VIDRO PLANO TRANSPARENTE LISO, COM 4 MM DE ESPESSURA					0,00	0,00%			R\$ -
11.02.11	DER-EDIF	S080103	VIDRO FANTASIA MINI-BOREAL, COM 4 MM DE ESPESSURA					0,00	0,00%			R\$ -
			TELA MOSQUITEIRO									
11.02.12	COMP	ESQ-09	TELA MOSQUITEIRO TIPO JANELA GUILHOTINA (2,00 X 0,60M)					0,00	0,00%			R\$ -
			12									
			INSTALAÇÕES ELÉTRICAS									
			PADRÃO DE ENTRADA									
12.01.01	DER-EDIF	S151710	PADRÃO DE ENTRADA DE ENERGIA ELÉTRICA, TRIFÁSICO, ENTRADA AÉREA, A 4 FIOS, CARGA INSTALADA EM MURO DE 57001 ATÉ 75000W - 220/127V					0,00	0,00%			R\$ -
			12.02									
			CAIXAS DE PASSAGEM									
12.02.01	DER-EDIF	S150616	CAIXA DE PASSAGEM DE ALVENARIA DE BLOCOS DE CONCRETO 9X19X39CM, DIMENSÕES DE 50X50X50CM, COM REVESTIMENTO INTERNO EM CHAPISCO E REBOCO, TAMPA DE CONCRETO ESP.5CM E LASTRO DE BRITA 5 CM					0,00	0,00%			R\$ -
12.02.02	DER-EDIF	S151003	CAIXA DE PASSAGEM DE ALVENARIA DE BLOCOS CERÂMICOS 10 FUROS 10X20X20CM, DIMENSÃO DE 30X30X30CM, COM REVESTIMENTO INTERNO EM CHAPISCO E REBOCO, TAMPA DE CONCRETO ESP. 5CM E LASTRO DE BRITA 5CM					0,00	0,00%			R\$ -
			12.03									
			ELETRODUTOS, CALHAS E CONEXÕES									
12.03.01	DER-EDIF	S151129	ELETRODUTO DE PVC RÍGIDO ROSCÁVEL, DIÂMETRO 1.1/2", INCLUSIVE CONEXÕES					0,00	0,00%			R\$ -
12.03.02	DER-EDIF	S151138	ELETRODUTO PEAD PAREDE SIMPLES, CORRUGADO, COR PRETA, DIÂMETRO 1.1/4", REFERENCIA KANAFLEX, PLASTIBRAS OU EQUIVALENTE	36,00	100,00%	R\$ 846,18	36,00	36,00	100,00%	R\$ 846,18	R\$ 846,18	R\$ 846,18
12.03.03	DER-EDIF	S151137	ELETRODUTO PEAD PAREDE SIMPLES, CORRUGADO, COR PRETA, DIÂMETRO 1.1/2", REFERENCIA KANAFLEX, PLASTIBRAS OU EQUIVALENTE	65,00	100,00%	R\$ 1.709,66	65,00	65,00	100,00%	R\$ 1.709,66	R\$ 1.709,66	R\$ 1.709,66
12.03.04	DER-EDIF	S151140	ELETRODUTO PEAD PAREDE SIMPLES, CORRUGADO, COR PRETA, DIÂMETRO 3", REFERENCIA KANAFLEX, PLASTIBRAS OU EQUIVALENTE	57,00	100,00%	R\$ 2.552,60	57,00	57,00	100,00%	R\$ 2.552,60	R\$ 2.552,60	R\$ 2.552,60
			12.04									
			CABOS E FIOS									
12.04.01	DER-EDIF	S151426	CABO DE COBRE TERMOPLÁSTICO (PVC) FLEXÍVEL ISOLADO 0,60/1KV, ANTICHAMA, HEPR 90°C ? 95,0MM2					0,00	0,00%			R\$ -
12.04.02	DER-EDIF	S151423	CABO DE COBRE TERMOPLÁSTICO (PVC) FLEXÍVEL ISOLADO 0,60/1KV, ANTICHAMA, HEPR 90°C ? 35,0MM2					0,00	0,00%			R\$ -
12.04.03	DER-EDIF	S151422	CABO DE COBRE TERMOPLÁSTICO (PVC) FLEXÍVEL ISOLADO 0,60/1KV, ANTICHAMA, HEPR 90°C ? 25,0MM2					0,00	0,00%			R\$ -
12.04.04	DER-EDIF	S151421	CABO DE COBRE TERMOPLÁSTICO (PVC) FLEXÍVEL ISOLADO 0,60/1KV, ANTICHAMA, HEPR 90°C ? 16,0MM2					0,00	0,00%			R\$ -
12.04.05	DER-EDIF	S151420	CABO DE COBRE TERMOPLÁSTICO (PVC) FLEXÍVEL ISOLADO 0,60/1KV, ANTICHAMA, HEPR 90°C ? 10,0MM2					0,00	0,00%			R\$ -
12.04.06	DER-EDIF	S151419	CABO DE COBRE TERMOPLÁSTICO (PVC) FLEXÍVEL ISOLADO 0,60/1KV, ANTICHAMA, HEPR 90°C ? 6,0MM2					0,00	0,00%			R\$ -
12.04.07	COMP	ELE-01	CABO DE COBRE FLEXIVEL COM ISOLAMENTO TERMOPLASTICO,COMPREENENDO:PREPARO,CORTE E ENFIACAO EM ELETRODUTOS,NA BITOLA DE 50MM2, 450/750V.FORNECIMENTO E COLOCAÇÃO.					0,00	0,00%			R\$ -
12.04.08	DER-EDIF	S151406	CABO DE COBRE TERMOPLÁSTICO (PVC) FLEXÍVEL ISOLADO 450/750V, ANTICHAMA BWF LIVRE DE CHUMBO. 70°C ? 16,0MM2					0,00	0,00%			R\$ -
12.04.09	DER-EDIF	S151405	CABO DE COBRE TERMOPLÁSTICO (PVC) FLEXÍVEL ISOLADO 450/750V, ANTICHAMA BWF LIVRE DE CHUMBO. 70°C ? 10,0MM2					0,00	0,00%			R\$ -
12.04.010	DER-EDIF	S151404	CABO DE COBRE TERMOPLÁSTICO (PVC) FLEXÍVEL ISOLADO 450/750V, ANTICHAMA BWF LIVRE DE CHUMBO. 70°C ? 6,0MM2					0,00	0,00%			R\$ -
			12.05									
			QUADROS DE DISTRIBUIÇÃO									

Protocolo: 29740/2025

Documento digital, verifique em: <https://anchieta.essencialbpms.com.br/governo-digital.html#!/portal/>

Identificador: 43f9d2cd52147d46dee472d5f927a467



PREFEITURA MUNICIPAL DE ANCHIETA
SECRETARIA MUNICIPAL DE INFRAESTRUTURA
CNPJ: 27.142.694/0001-58

OBRA: Construção de um imóvel para o funcionamento do serviço de acolhimento institucional de crianças e adolescentes denominado como "Lar Renascer", no Município de Anchieta-ES.



CONTRATO A/S Nº: 058/2025 PROCESSO Nº: 2600/2023

Contratada: Benevides Construções Ltda

Medição nº 03

CNPJ: 16.482.687/0001-89

PERÍODO: 01/10/2025 a 31/10/2025

BDI = 33,25%

Refêrencia: Novembro de 2024

PLANILHA 3º MEDIÇÃO

ITEM	ORGÃO	CÓDIGO	DESCRIÇÃO SERVIÇO	03º MEDIÇÃO			Executado fisico (quantidade)		Executado financeiro (R\$)		
12.05.01	SINAPI	101882	QUADRO DE DISTRIBUIÇÃO DE ENERGIA EM CHAPA DE AÇO GALVANIZADO, DE EMBUTIR, COM BARRAMENTO TRIFÁSICO, PARA 30 DISJUNTORES DIN 225A - FORNECIMENTO E INSTALAÇÃO. AF_10/2020				0,00	0,00%			R\$ -
12.05.02	DER-EDIF	S151903	QUADRO DISTRIB. ENERGIA, EMBUTIDO OU SEMI EMBUTIDO, CAPAC. P/ 34 DISJ. DIN, C/BARRAM TRIF. 100A BARRA. NEUTRO E TERRA, FAB. EM CHAPA DE AÇO 12 USG COM PORTA, ESPELHO, TRINCO COM FECHAD CH YALE, REF. QDTN II-34DIN-CEMAR OU EQUIV				0,00	0,00%			R\$ -
12.05.03	DER-EDIF	S150309	QUADRO DE DISTRIBUIÇÃO DE ENERGIA, DE EMBUTIR, COM 32 DIVISÕES MODULARES, COM BARRAMENTO				0,00	0,00%			R\$ -
12.05.04	DER-EDIF	S150308	QUADRO DE DISTRIBUIÇÃO DE ENERGIA, DE EMBUTIR, COM 24 DIVISÕES MODULARES, COM BARRAMENTO				0,00	0,00%			R\$ -
12.06			CAIXAS DE PASSAGEM								
12.06.01	DER-EDIF	S150628	CAIXA DE EMBUTIR MARCA DE REFERÊNCIA TIGREFLEX, 4X2"				0,00	0,00%			R\$ -
12.06.02	COMP	ELE-03	CAIXA DE DERIVAÇÃO DE SOBREPOR VERSÁTIL (CONDULETE MÚLTIPLO) DE PVC, 5 ENTRADAS, LINHA CINZA, REF. CONDULETE TOP, MARCA DE REFERÊNCIA TIGRE OU EQUIVALENTE, COM ADAPTADORES NOS DIÂMETROS APROPRIADOS. TUDO INCLUIDO.				0,00	0,00%			R\$ -
12.06.03	DER-EDIF	S150636	CAIXA SEXTAVADA EM PVC DE 3X3X1 1/2", MARCA DE REFERÊNCIA TIGREFLEX				0,00	0,00%			R\$ -
12.06.04	DER-EDIF	S150612	CAIXA DE PASSAGEM 100X100X80MM, CHAPA 18, COM TAMPA PARAFUSADA				0,00	0,00%			R\$ -
12.06.05	DER-EDIF	S150632	CAIXA DE PASSAGEM 150X150X80MM, CHAPA 18, COM TAMPA PARAFUSADA				0,00	0,00%			R\$ -
12.07			ELETRODUTOS, PERFILADOS E CONEXÕES								
12.07.01	DER-EDIF	S151126	ELETRODUTO DE PVC RÍGIDO ROSCÁVEL, DIÂMETRO 3/4", INCLUSIVE CONEXÕES				0,00	0,00%			R\$ -
12.08			CABOS E FIOS								
12.08.01	DER-EDIF	S151404	CABO DE COBRE TERMOPLÁSTICO (PVC) FLEXÍVEL ISOLADO 450/750V, ANTICHAMA BWF LIVRE DE CHUMBO, 70°C ? 6,0MM2				0,00	0,00%			R\$ -
12.08.02	DER-EDIF	S151403	CABO DE COBRE TERMOPLÁSTICO (PVC) FLEXÍVEL ISOLADO 450/750V, ANTICHAMA BWF LIVRE DE CHUMBO, 70°C ? 4,0MM2				0,00	0,00%			R\$ -
12.08.03	DER-EDIF	S151402	CABO DE COBRE TERMOPLÁSTICO (PVC) FLEXÍVEL ISOLADO 450/750V, ANTICHAMA BWF LIVRE DE CHUMBO, 70°C - 2,5MM2				0,00	0,00%			R\$ -
12.09			DISJUNTORES, DR'S E DPS								
12.09.01	DER-EDIF	S151338	MINI-DISJUNTOR MONOPOLAR 10A, CURVA C, 5KA, 127/220VCA, REFERÊNCIA SIEMENS, GE, SCHNEIDER OU EQUIVALENTE				0,00	0,00%			R\$ -
12.09.02	DER-EDIF	S151301	MINI-DISJUNTOR MONOPOLAR 16A, CURVA C, 5KA, 127/220VCA, REFERÊNCIA SIEMENS, GE, SCHNEIDER OU EQUIVALENTE				0,00	0,00%			R\$ -
12.09.03	DER-EDIF	S151302	MINI-DISJUNTOR MONOPOLAR 20A, CURVA C, 5KA, 127/220VCA, REFERÊNCIA SIEMENS, GE, SCHNEIDER OU EQUIVALENTE				0,00	0,00%			R\$ -
12.09.04	DER-EDIF	S151318	MINI-DISJUNTOR MONOPOLAR 63A, CURVA C, 5KA, 127/220VCA, REFERÊNCIA SIEMENS, GE, SCHNEIDER OU EQUIVALENTE				0,00	0,00%			R\$ -
12.09.05	DER-EDIF	S151322	MINI-DISJUNTOR BIPOLAR 32A, CURVA C, 5KA, 127/220VCA, REFERÊNCIA SIEMENS, GE, SCHNEIDER OU EQUIVALENTE				0,00	0,00%			R\$ -
12.09.06	DER-EDIF	S151309	MINI-DISJUNTOR TRIPOLAR 16A, CURVA C, 5KA, 127/220VCA, REFERÊNCIA SIEMENS, GE, SCHNEIDER OU EQUIVALENTE				0,00	0,00%			R\$ -
12.09.07	DER-EDIF	S151310	MINI-DISJUNTOR TRIPOLAR 40A, CURVA C, 5KA, 127/220VCA, REFERÊNCIA SIEMENS, GE, SCHNEIDER OU EQUIVALENTE				0,00	0,00%			R\$ -
12.09.08	DER-EDIF	S151330	MINI-DISJUNTOR TRIPOLAR 63A, CURVA C, 5KA, 127/220VCA, REFERÊNCIA SIEMENS, GE, SCHNEIDER OU EQUIVALENTE				0,00	0,00%			R\$ -
12.09.09	DER-EDIF	S151331	MINI-DISJUNTOR TRIPOLAR 80A, CURVA C, 5KA, 127/220VCA, REFERÊNCIA SIEMENS, GE, SCHNEIDER OU EQUIVALENTE				0,00	0,00%			R\$ -
12.09.010	DER-EDIF	S151334	DISJUNTOR CAIXA MOLDADA TERMOMAGNETICO FIXO, TRIPOLAR 200A, ICU: 50KA, 400/500VCA, REFERÊNCIA SIEMENS, SOPRANO, SCHNEIDER OU EQUIVALENTE				0,00	0,00%			R\$ -
12.09.011	DER-EDIF	S151350	INTERRUPTOR DIFERENCIAL BIPOLAR DR 25A, 30MA ? 6KA, REFERÊNCIA SIEMENS, SCHNEIDER, WEG OU EQUIVALENTE				0,00	0,00%			R\$ -
12.09.012	DER-EDIF	S151357	INTERRUPTOR DIFERENCIAL BIPOLAR DR 40A, 30MA ? 6KA, REFERÊNCIA SIEMENS, SCHNEIDER, WEG OU EQUIVALENTE				0,00	0,00%			R\$ -
		ELE-06	DISPOSITIVO DE PROTEÇÃO CONTRA SURTO (DPS) MONOPOLAR, CLASSE III, 175V, 12,5/60KA, REF. CLAMPER OU SIMILAR. FORNECIMENTO E INSTALAÇÃO. TUDO INCLUIDO.				0,00	0,00%			R\$ -



PREFEITURA MUNICIPAL DE ANCHIETA
SECRETARIA MUNICIPAL DE INFRAESTRUTURA
CNPJ: 27.142.694/0001-58

OBRA: Construção de um imóvel para o funcionamento do serviço de acolhimento institucional de crianças e adolescentes denominado como "Lar Renascer", no Município de Anchieta-ES.



CONTRATO A/S Nº: 058/2025 PROCESSO Nº: 2600/2023

Contratada: Benevides Construções Ltda

Medição nº 03

CNPJ: 16.482.687/0001-89

PERÍODO: 01/10/2025 a 31/10/2025

BDI = 33,25%

Refêrencia: Novembro de 2024

PLANILHA 3º MEDIÇÃO

ITEM	ORGÃO	CÓDIGO	DESCRIÇÃO SERVIÇO	03º MEDIÇÃO		Executado fisico (quantidade)		Executado financeiro (R\$)	
12.10			LUMINARIAS						
12.10.01	COMP	CP-18	REFLETOR DE LED 50W, IP65, SLIM, BIVOLT, LUZ BRANCA - FORNECIMENTO E INSTALAÇÃO			0,00	0,00%		R\$ -
12.10.02	COMP	CP-19	LUMINÁRIA TIPO TARTARUGA PARA ÁREA EXTERNA EM ALUMÍNIO, COM GRADE, COM UMA LÂMPADA LED 10W BASE E27			0,00	0,00%		R\$ -
12.10.03	COMP	CP-12	LUMINÁRIA DE EMBUTIR COM CORPO EM CHAPA DE AÇO PINTADA NA COR BRANCA, REFLETOR EM ALUMÍNIO, COM 2 LÂMPADAS TUBULARES LED 10W DE 60CM, SOQUETE ANTIVIBRATÓRIO. REF: LUMICENTER CAN03-E216 OU EQUIVALENTE			0,00	0,00%		R\$ -
12.10.04	COMP	CP-14	LUMINÁRIA DE SOBREPOR COM CORPO EM CHAPA DE AÇO PINTADA NA COR BRANCA, REFLETOR EM ALUMÍNIO, COM 2 LÂMPADAS TUBULARES LED 20W DE 120CM, SOQUETE ANTIVIBRATÓRIO. REF: LUMICENTER CAN03-S232 OU EQUIVALENTE			0,00	0,00%		R\$ -
12.10.05	COMP	CP-15	LUMINÁRIA DE SOBREPOR COM CORPO EM CHAPA DE AÇO PINTADA NA COR BRANCA, REFLETOR EM ALUMÍNIO, COM 2 LÂMPADAS TUBULARES LED 10W DE 60CM, SOQUETE ANTIVIBRATÓRIO. REF: LUMICENTER CAN03-S216 OU EQUIVALENTE			0,00	0,00%		R\$ -
12.10.06	COMP	ELE-11	LUMINÁRIA DE SOBREPOR HERMÉTICA COM CORPO EM POLICARBONATO INJETADO E DIFUSOR DE POLICARBONATO TRANSPARENTE MICROTERTURIZADO (PRISMÁTICO), COM 2 LÂMPADAS TUBULARES LED 20W DE 120CM, SOQUETE ANTIVIBRATÓRIO. TUDO INCLUIDO.			0,00	0,00%		R\$ -
12.10.07	DER-EDIF	S181002	LUMINARIA SOBREPOR COMPL., CORPO CH. AÇO PINTADA BRANCA, REFLETOR ALETAS PARABÓLICAS ALUM.ALTA PUREZA E REFLETÂNCIA INCLUSIVE 2 LÂMPADAS LED T8 20W TEMP. DE COR 5000K BIVOLT C/ 1,20M - REF. CS232AL-N - AMES, 2447 - LUMAVI OU EQUIVALENTE			0,00	0,00%		R\$ -
12.11			INTERRUPTORES, TOMADAS E PLACAS						
12.11.01	DER-EDIF	S180201	TOMADA PADRÃO BRASILEIRO LINHA BRANCA, NBR 14136 (1 MÓDULOS) - 2 POLOS + TERRA 10A/250V, INCLUSIVE SUPORTE E PLACA 4X2"			0,00	0,00%		R\$ -
12.11.02	COMP	CP-21	TOMADA DUPLA PADRÃO BRASILEIRO LINHA BRANCA, NBR 14136 2 POLOS + TERRA 10A/250V, COM PLACA 4X2"			0,00	0,00%		R\$ -
12.11.03	DER-EDIF	S180204	INTERRUPTOR DE UMA TECLA SIMPLES 10A/250V, COM PLACA 4X2"			0,00	0,00%		R\$ -
12.11.04	DER-EDIF	S180205	INTERRUPTOR DE DUAS TECLAS SIMPLES 10A/250V, COM PLACA 4X2"			0,00	0,00%		R\$ -
12.11.05	DER-EDIF	S180206	INTERRUPTOR DE UMA TECLA PARALELO 10A/250V, COM PLACA 4X2"			0,00	0,00%		R\$ -
12.11.06	COMP	ELE-01	CABO DE COBRE FLEXIVEL COM ISOLAMENTO TERMOPLASTICO,COMPREENDEDOR-PREPARO,CORTE E ENFIAÇÃO EM ELETRODUTOS,NA BITOLA DE 50MM2, 450/750V.FORNECIMENTO E COLOCAÇÃO.			0,00	0,00%		R\$ -
12.11.07	COMP	ELE-02	TAMPA CEGA PVC 4X2" PARA CONDULETE, TUDO INCLUIDO.			0,00	0,00%		R\$ -
12.11.08	COMP	CP-26	CABO PP 3X2,5MM² COM PLUGUES 2P+T, 10A -250V, MACHO E FÊMEA, PARA LIGAÇÃO DE LUMINÁRIAS E VENTILADORES			0,00	0,00%		R\$ -
12.12			OUTROS						
12.12.01	SINAPI	101632	RELÉ FOTOELÉTRICO PARA COMANDO DE ILUMINAÇÃO EXTERNA 1000 W - FORNECIMENTO E INSTALAÇÃO. AF 08/2020			0,00	0,00%		R\$ -
12.12.02	DER-EDIF	S180702	VENTILADOR DE TETO BASE MADEIRA SEM ALOJAMENTO PARA LUMINÁRIA, REF. TRON OU EQUIVALENTE, COM COMANDO DE INTERRUPTOR SIMPLES, SEM DIMER PARA REGULAGEM DE VELOCIDADE			0,00	0,00%		R\$ -
13			INSTALAÇÕES HIDROSSANITÁRIAS						
13.01			ÁGUA FRIA						
13.01.01	DER-EDIF	S141409	TUBO DE PVC RÍGIDO SOLDÁVEL MARROM, DN 20MM (1/2"), INCLUSIVE CONEXÕES			0,00	0,00%		R\$ -
13.01.02	DER-EDIF	S141410	TUBO DE PVC RÍGIDO SOLDÁVEL MARROM, DN 25MM (3/4"), INCLUSIVE CONEXÕES			0,00	0,00%		R\$ -
13.01.03	DER-EDIF	S141411	TUBO DE PVC RÍGIDO SOLDÁVEL MARROM, DN 32MM (1"), INCLUSIVE CONEXÕES			0,00	0,00%		R\$ -
13.01.04	DER-EDIF	S141412	TUBO DE PVC RÍGIDO SOLDÁVEL MARROM, DN 40MM (1.1/4"), INCLUSIVE CONEXÕES			0,00	0,00%		R\$ -
13.01.05	DER-EDIF	S141413	TUBO DE PVC RÍGIDO SOLDÁVEL MARROM, DN 50MM (1.1/2"), INCLUSIVE CONEXÕES			0,00	0,00%		R\$ -





PREFEITURA MUNICIPAL DE ANCHIETA
SECRETARIA MUNICIPAL DE INFRAESTRUTURA
CNPJ: 27.142.694/0001-58

OBRA: Construção de um imóvel para o funcionamento do serviço de acolhimento institucional de crianças e adolescentes denominado como "Lar Renascer", no Município de Anchieta-ES.



CONTRATO A/S Nº: 058/2025 PROCESSO Nº: 2600/2023

Contratada: Benevides Construções Ltda

Medição nº 03

CNPJ: 16.482.687/0001-89

PERÍODO: 01/10/2025 a 31/10/2025

BDI = 33,25%

Refêrencia: Novembro de 2024

PLANILHA 3º MEDIÇÃO

ITEM	ORGÃO	CÓDIGO	DESCRIÇÃO SERVIÇO	03ª MEDIÇÃO			Executado fisico (quantidade)		Executado financeiro (R\$)		
13.01.06	DER-EDIF	S170549	RESERVATÓRIO DE POLIETILENO DE 3000 LITROS, INCLUSIVE PEÇA DE APOIO DE 6X16 CM, EXCLUSIVE FLANGES E TORNEIRA DE BOJA					0,00	0,00%		R\$ -
13.02			ESGOTO			R\$ 18.836,58					
13.02.01	DER-EDIF	S141906	TUBO DE PVC RÍGIDO SOLDÁVEL BRANCO, PARA ESGOTO, SÉRIE NORMAL, DIÂMETRO 40MM (1 1/2"), INCLUSIVE CONEXÕES	52,92	100,00%	R\$ 1.560,21	52,92	52,92	100,00%	R\$ 1.560,21	R\$ 1.560,21
13.02.02	DER-EDIF	S141907	TUBO DE PVC RÍGIDO SOLDÁVEL BRANCO, PARA ESGOTO, SÉRIE NORMAL, DIÂMETRO 50MM (2"), INCLUSIVE CONEXÕES	115,06	100,00%	R\$ 4.686,68	115,06	115,06	100,00%	R\$ 4.686,68	R\$ 4.686,68
13.02.03	DER-EDIF	S141908	TUBO DE PVC RÍGIDO SOLDÁVEL BRANCO, PARA ESGOTO, SÉRIE NORMAL, DIÂMETRO 75MM (3"), INCLUSIVE CONEXÕES	8,56	100,00%	R\$ 525,61	8,56	8,56	100,00%	R\$ 525,61	R\$ 525,61
13.02.04	DER-EDIF	S141909	TUBO DE PVC RÍGIDO SOLDÁVEL BRANCO, PARA ESGOTO, SÉRIE NORMAL, DIÂMETRO 100MM (4"), INCLUSIVE CONEXÕES	132,54	100,00%	R\$ 9.456,40	132,54	132,54	100,00%	R\$ 9.456,40	R\$ 9.456,40
13.02.05	DER-EDIF	S141910	TUBO DE PVC RÍGIDO SOLDÁVEL BRANCO, PARA ESGOTO, SÉRIE NORMAL, DIÂMETRO 150MM (6"), INCLUSIVE CONEXÕES	0,51	100,00%	R\$ 51,23	0,51	0,51	100,00%	R\$ 51,23	R\$ 51,23
13.02.06	SINAPI	89707	CAIXA SIFONADA, PVC, DN 100 X 100 X 50 MM, JUNTA ELÁSTICA, FORNECIDA E INSTALADA EM RAMAL DE DESCARGA OU EM RAMAL DE ESGOTO SANITÁRIO. AF_08/2022	13,00	100,00%	R\$ 677,82	13,00	13,00	100,00%	R\$ 677,82	R\$ 677,82
13.02.07	COMP	HID-05	CAIXA SIFONADA, PVC, DN 150 X 170 X 75 MM, JUNTA ELÁSTICA, FORNECIDA E INSTALADA EM RAMAL DE DESCARGA OU EM RAMAL DE ESGOTO SANITÁRIO. TUDO INCLUIDO.	1,00	100,00%	R\$ 104,42	1,00	1,00	100,00%	R\$ 104,42	R\$ 104,42
13.02.08	DER-EDIF	S142112	CAIXA SECA EM PVC, DIÂM. 100MM, COM GRELHA E PORTA GRELHA QUADRADOS, EM AÇO INOX	7,00	100,00%	R\$ 640,19	7,00	7,00	100,00%	R\$ 640,19	R\$ 640,19
13.02.09	DER-EDIF	S142109	RALO SECO EM PVC 100X100MM, COM GRELHA EM PVC	1,00	100,00%	R\$ 70,94	1,00	1,00	100,00%	R\$ 70,94	R\$ 70,94
13.02.010	COMP	HID-02	RALO SEMI- HEMISFÉRICO TIPO ABACAXI D =100 MM. FORNECIMENTO E INSTALAÇÃO	13,00	100,00%	R\$ 599,82	13,00	13,00	100,00%	R\$ 599,82	R\$ 599,82
13.02.011	COMP	HID-03	RALO SEMI- HEMISFÉRICO TIPO ABACAXI D =150 MM. TUDO INCLUIDO.	6,00	100,00%	R\$ 463,28	6,00	6,00	100,00%	R\$ 463,28	R\$ 463,28
			FOSSA-FILTRO								
13.02.012	DER-EDIF	S030103	ESCAVAÇÃO MECÂNICA EM MATERIAL DE 1A. CATEGORIA					0,00	0,00%		R\$ -
13.02.013	DER-EDIF	S040206	FÔRMA DE TÁBUA DE MADEIRA DE 2.5 X 30.0 CM PARA FUNDAÇÕES, LEVANDO-SE EM CONTA A UTILIZAÇÃO 5 VEZES (INCLUIDO O MATERIAL, CORTE, MONTAGEM, ESCORAMENTO E DESFORMA)					0,00	0,00%		R\$ -
13.02.014	DER-EDIF	S040231	FORNECIMENTO, PREPARO E APLICAÇÃO DE CONCRETO MAGRO COM CONSUMO MÍNIMO DE CIMENTO DE 250 KG/M3 (BRITA 1 E 2) - (5% DE PERDAS JÁ INCLUIDO NO CUSTO)					0,00	0,00%		R\$ -
13.02.015	DER-EDIF	S040243	FORNECIMENTO, DOBRAGEM E COLOCAÇÃO EM FÔRMA, DE ARMADURA CA-50 A MÉDIA, DIÂMETRO DE 6.3 A 10,0 MM					0,00	0,00%		R\$ -
13.02.016	DER-EDIF	S040245	FORNECIMENTO, DOBRAGEM E COLOCAÇÃO EM FÔRMA, DE ARMADURA CA-50 A GROSSA DIÂMETRO DE 12.5 A 25,0 MM (1/2 A 1")					0,00	0,00%		R\$ -
13.02.017	DER-EDIF	S040253	FORNECIMENTO E APLICAÇÃO DE CONCRETO USINADO FCK=30 MPA - CONSIDERANDO LANÇAMENTO MANUAL PARA INFRA-ESTRUTURA (5% DE PERDAS JÁ INCLUIDO NO CUSTO)					0,00	0,00%		R\$ -
13.02.018	DER-EDIF	S030201	REATERRO APILOADO DE CAVAS DE FUNDAÇÃO, EM CAMADAS DE 20 CM					0,00	0,00%		R\$ -
13.02.019	SINAPI	100994	CARGA, MANOBRA E DESCARGA DE SOLOS E MATERIAIS GRANULARES EM CAMINHÃO BASCULANTE 10 M³ - CARGA COM ESCAVADEIRA HIDRÁULICA (CAÇAMBA DE 1,20 M³ / 155 HP) E DESCARGA LIVRE (UNIDADE: T). AF_07/2020					0,00	0,00%		R\$ -
13.02.020	SINAPI	95878	TRANSPORTE COM CAMINHÃO BASCULANTE DE 10 M³, EM VIA URBANA PAVIMENTADA, DMT ATÉ 30 KM (UNIDADE: TXKM). AF_07/2020					0,00	0,00%		R\$ -
13.03			ÁGUAS PLUVIAIS								
13.03.01	DER-EDIF	S141908	TUBO DE PVC RÍGIDO SOLDÁVEL BRANCO, PARA ESGOTO, SÉRIE NORMAL, DIÂMETRO 75MM (3"), INCLUSIVE CONEXÕES					0,00	0,00%		R\$ -
13.03.02	DER-EDIF	S141909	TUBO DE PVC RÍGIDO SOLDÁVEL BRANCO, PARA ESGOTO, SÉRIE NORMAL, DIÂMETRO 100MM (4"), INCLUSIVE CONEXÕES					0,00	0,00%		R\$ -
13.03.03	DER-EDIF	S141910	TUBO DE PVC RÍGIDO SOLDÁVEL BRANCO, PARA ESGOTO, SÉRIE NORMAL, DIÂMETRO 150MM (6"), INCLUSIVE CONEXÕES					0,00	0,00%		R\$ -
13.04			CAIXAS								



PREFEITURA MUNICIPAL DE ANCHIETA
SECRETARIA MUNICIPAL DE INFRAESTRUTURA
CNPJ: 27.142.694/0001-58

OBRA: Construção de um imóvel para o funcionamento do serviço de acolhimento institucional de crianças e adolescentes denominado como "Lar Renascer", no Município de Anchieta-ES.



CONTRATO A/S Nº: 058/2025 PROCESSO Nº: 2600/2023

Contratada: Benevides Construções Ltda

Medição nº 03

CNPJ: 16.482.687/0001-89

PERÍODO: 01/10/2025 a 31/10/2025

BDI = 33,25%

Refêrencia: Novembro de 2024

PLANILHA 3º MEDIÇÃO

ITEM	ORGÃO	CÓDIGO	DESCRIÇÃO SERVIÇO	03º MEDIÇÃO			Executado fisico (quantidade)		Executado financeiro (R\$)	
13.04.01	DER-EDIF	S141102	CAIXA DE AREIA DE ALVENARIA DE BLOCOS DE CONCRETO 9X19X39CM, DIM. 60X60CM E HMÁX=1M. C/ TAMP A EM CONCRETO ESP. 5CM, LASTRO CONCRETO ESP. 10CM, REVESTIDA INTERN. C/ CHAPISCO E REBOCO IMPERMEABILIZANTE, INCL. ESCAVAÇÃO E REATERRO				0,00	0,00%	R\$	-
13.04.02	DER-EDIF	S141103	CAIXA SIFONADA ESPECIAL DE ALV. BLOCO CONC.9X19X39CM, DIM 60X60CM E HMÁX=1M, C/ TAMP A EM CONCRETO ESP.5CM, LASTRO CONC.ESP.10CM, REVEST. INTERN. C/CHAP. E REB. IMPERMEAB. ESCAV. REATERRO E CURVA CURTA C/ VISITA E PLUG EM PVC 100MM				0,00	0,00%	R\$	-
13.04.03	DER-EDIF	S141101	CAIXAS DE INSPEÇÃO DE ALV. BLOCOS CONCRETO 9X19X39CM, DIM, 60X60CM E HMÁX = 1M, COM TAMP A DE CONC. ESP. 5CM, LASTRO DE CONC. ESP. 10CM, REVEST INTERN. C/ CHAPISCO E REBOCO IMPERMEABILIZADO, INCL. ESCAVAÇÃO, REATERRO E ENCHIMENTO				0,00	0,00%	R\$	-
13.04.04	COMP	CP-03	CAIXA DE GORDURA DE ALV. BLOCO CONCRETO 9X19X39CM, DIM.50X75CM E HMÁX=60CM, COM TAMP A EM CONCRETO ESP.5CM, LASTRO CONCRETO ESP.10CM, REVESTIDA INTERN. C/ CHAPISCO E REBOCO IMPERMEAB, ESCAVAÇÃO, REATERRO E PAREDE INTERNA EM CONCRETO				0,00	0,00%	R\$	-
13.05			ACESSÓRIOS							
13.05.01	SINAPI	95675	HIDRÔMETRO DN 3/4", 5,0 M3/H - FORNECIMENTO E INSTALAÇÃO. AF_03/2024				0,00	0,00%	R\$	-
13.05.02	SINAPI	103048	REGISTRO DE PRESSÃO, PVC, SOLDÁVEL, VOLANTE SIMPLES, DN 20 MM - FORNECIMENTO E INSTALAÇÃO. AF_08/2021				0,00	0,00%	R\$	-
13.05.03	SINAPI	103049	REGISTRO DE PRESSÃO, PVC, SOLDÁVEL, VOLANTE SIMPLES, DN 25 MM - FORNECIMENTO E INSTALAÇÃO. AF_08/2021				0,00	0,00%	R\$	-
13.05.04	SINAPI	94497	REGISTRO DE GAVETA BRUTO, LATÃO, ROSCÁVEL, 1 1/2" - FORNECIMENTO E INSTALAÇÃO. AF_08/2021				0,00	0,00%	R\$	-
13.05.05	SINAPI	89353	REGISTRO DE GAVETA BRUTO, LATÃO, ROSCÁVEL, 3/4" - FORNECIMENTO E INSTALAÇÃO. AF_08/2021				0,00	0,00%	R\$	-
13.05.06	DER-EDIF	S170328	REGISTRO DE GAVETA COM CANOPLA CROMADA, DIAM. 20MM (3/4"), MARCAS DE REFERÊNCIA FABRIMAR, DECA OU DOCOL				0,00	0,00%	R\$	-
13.06			DRENAGEM							
13.06.01	SICRO	2003983	TUBO PEAD PARA DRENAGEM - D = 400 MM - FORNECIMENTO E INSTALAÇÃO				0,00	0,00%	R\$	-
13.06.02	DER-EDIF	S030103	ESCAVAÇÃO MECÂNICA EM MATERIAL DE 1A. CATEGORIA				0,00	0,00%	R\$	-
13.06.03	DER-ES	40304	REATERRO COM AREIA, TUDO INCLUIDO				0,00	0,00%	R\$	-
13.06.04	SINAPI	93382	REATERRO MANUAL DE VALAS, COM COMPACTADOR DE SOLOS DE PERCUSSÃO. AF_08/2023				0,00	0,00%	R\$	-
13.06.05	SINAPI	100994	CARGA, MANOBRA E DESCARGA DE SOLOS E MATERIAIS GRANULARES EM CAMINHÃO BASCULANTE 10 M³ - CARGA COM ESCAVADEIRA HIDRÁULICA (CAÇAMBA DE 1,20 M³ / 155 HP) E DESCARGA LIVRE (UNIDADE: T). AF_07/2020				0,00	0,00%	R\$	-
13.06.06	SINAPI	95878	TRANSPORTE COM CAMINHÃO BASCULANTE DE 10 M³, EM VIA URBANA PAVIMENTADA, DMT ATÉ 30 KM (UNIDADE: TXKM). AF_07/2020				0,00	0,00%	R\$	-
13.06.07	DER-EDIF	S140903	TUBO PVC RÍGIDO PARA ESGOTO NO DIÂMETRO DE 100MM INCLUINDO ESCAVAÇÃO E ATERRO COM AREIA				0,00	0,00%	R\$	-
13.06.08	SICRO	804061	BOCA DE BSTC D = 0,40 M - ESCONSIDADE 0° - AREIA E BRITA COMERCIAIS - ALAS RETAS				0,00	0,00%	R\$	-
13.06.09	COMP	DRE-01	CANAL EM POLIETILENO E POLIPROPILENO COM EFEITO AUTOLIMPANTE E GRELHA DE ENCAIXE EM POLIAMIDA REFORÇADA - CARGA DE CONTROLE DE 250 KN - 100,0 X 16,0 X 15,0 CM - FORNECIMENTO E INSTALAÇÃO. TUDO INCLUIDO.				0,00	0,00%	R\$	-
13.06.010	COMP	DRE-02	CAIXA DE PASSAGEM / POÇO DE VISITA EM CONCRETO ARMADO FCK=21 MPA, INCLUSIVE TAMP A, DIMENSÕES INTERNAS 1.00 X 1.00 X 2.00 M				0,00	0,00%	R\$	-
14			EQUIPAMENTOS E ACESSÓRIOS							
14.01	SINAPI	100875	BANCO ARTICULADO, EM ACO INOX, PARA PCD, FIXADO NA PAREDE - FORNECIMENTO E INSTALAÇÃO. AF_01/2020				0,00	0,00%	R\$	-



PREFEITURA MUNICIPAL DE ANCHIETA
SECRETARIA MUNICIPAL DE INFRAESTRUTURA
CNPJ: 27.142.694/0001-58

OBRA: Construção de um imóvel para o funcionamento do serviço de acolhimento institucional de crianças e adolescentes denominado como "Lar Renascer", no Município de Anchieta-ES.



CONTRATO A/S Nº: 058/2025 PROCESSO Nº: 2600/2023

Contratada: Benevides Construções Ltda

Medição nº 03

CNPJ: 16.482.687/0001-89

PERÍODO: 01/10/2025 a 31/10/2025

BDI = 33,25%

Refêrencia: Novembro de 2024

PLANILHA 3º MEDIÇÃO

ITEM	ORGÃO	CÓDIGO	DESCRIÇÃO SERVIÇO	03º MEDIÇÃO		Executado fisico (quantidade)		Executado financeiro (R\$)	
14.02	DER-EDIF	S170136	BACIA SANITÁRIA DE LOUÇA BRANCA COM CAIXA ACOPLADA E VÁLVULA DE DUPLO AÇIONAMENTO, RAVENA - P9 - DECA OU EQUIVALENTE, INCLUSIVE ASSENTO PLÁSTICO, TUBO DE LIGAÇÃO METAL CROMADO COM CANOPLA, ENGATE FLEXÍVEL TRANÇADO INOX 1/2" X 30CM, ANEL DE VEDAÇÃO E PARAFUSOS PARA FIXAÇÃO			0,00	0,00%	R\$	-
14.03	DER-EDIF	S170120	LAVATÓRIO DE LOUÇA BRANCA COM COLUNA, PADRÃO POPULAR IZY ? DECA, CELITE OU EQUIVALENTE, INCLUSIVE SIFÃO EM PVC RÍGIDO 1? X1/2?. VÁLVULA EM PVC 1?, ENGATE FLEXÍVEL EM PVC 1/2" X 30CM E PARAFUSOS PARA FIXAÇÃO, EXCLUSIVE TORNEIRA			0,00	0,00%	R\$	-
14.04	DER-EDIF	S170603	BARRA DE APOIO RETA EM AÇO INOX 304 P/ PORTADORES DE NECESSIDADES ESPECIAIS (NBR 9050), LARGURA 80 CM			0,00	0,00%	R\$	-
14.05	DER-EDIF	S170601	BARRA DE APOIO RETA EM AÇO INOX 304 P/ PORTADORES DE NECESSIDADES ESPECIAIS (NBR 9050), LARGURA 40 CM			0,00	0,00%	R\$	-
14.06	SINAPI	95547	SABONETEIRA PLÁSTICA TIPO DISPENSER PARA SABONETE LÍQUIDO COM RESERVATÓRIO 800 A 1500 ML, INCLUSO FIXAÇÃO. AF_01/2020			0,00	0,00%	R\$	-
14.07	DER-EDIF	S170357	CHUVEIRO EM METAL CROMADO COM DESVIADOR FLEXÍVEL E DUCHA MANUAL LINHA MAX 1975C ? DECA OU EQUIVALENTE			0,00	0,00%	R\$	-
14.08	DER-EDIF	S170519	DUCHA MANUAL ACQUA JET , LINHA AQUARIUS, COM REGISTRO REF.C 2195, MARCAS DE REFERÊNCIA FABRIMAR, DECA OU DOCOL			0,00	0,00%	R\$	-
14.09	DER-EDIF	S170110	CABIDE DE LOUÇA BRANCA COM 2 GANCHOS ? ICASA, CELITE OU EQUIVALENTE			0,00	0,00%	R\$	-
14.10	DER-EDIF	S170115	CUBA DE LOUÇA BRANCA DE EMBUTIR REDONDA, 36CM - L-41 ? DECA OU EQUIVALENTE, INCLUSIVE VÁLVULA DE SAÍDA CROMADA 1?, SIFÃO EM METÁLICO TIPO COPO CROMADO 1? X 1/2" E ENGATE FLEXÍVEL TRANÇADO INOX 1/2? X 30CM, EXCLUSIVE TORNEIRA			0,00	0,00%	R\$	-
14.11	DER-EDIF	S170114	BACIA CONVENCIONAL INFANTIL DE LOUÇA BRANCA - STUDIO KIDS - DECA OU EQUIVALENTE, INCLUSIVE ASSENTO PLÁSTICO, TUBO DE LIGAÇÃO METAL CROMADO COM CANOPLA, ANEL DE VEDAÇÃO E PARAFUSOS PARA FIXAÇÃO			0,00	0,00%	R\$	-
14.12	DER-EDIF	S170515	CUBA P/ PANELOES DE AÇO INOX 80X60X40 CM, MARCAS DE REFERÊNCIA FISHER, METALPRESS OU MEKAL, INCLUSIVE VÁLVULA METAL 1 1/4" E SIFÃO CROMADO 1 X 1/2", EXCL. TORNEIRA			0,00	0,00%	R\$	-
14.13	DER-EDIF	S170530	CUBA EM AÇO INOX Nº 02(DIM.560X340X150)MM, MARCAS DE REFERÊNCIA FRANKIE, STRAKE, TRAMONTINA, INCLUSIVE VÁLVULA DE METAL 3/2" E SIFÃO CROMADO 1 X 1/2", EXCL. TORNEIRA			0,00	0,00%	R\$	-
14.14	SINAPI	86872	TANQUE DE LOUÇA BRANCA COM COLUNA, 30L OU EQUIVALENTE - FORNECIMENTO E INSTALAÇÃO. AF_01/2020			0,00	0,00%	R\$	-
14.15	DER-EDIF	S170562	BEBEBEDOURO ELÉTRICO DE PRESSÃO PARA PORTADORES DE NECESSIDADES ESPECIAIS IBBL BDF300 OU EQUIVALENTE			0,00	0,00%	R\$	-
14.16	DER-EDIF	S170315	TORNEIRA DE PAREDE DE COZINHA BICA ALTA 360º GALI - DOCOL OU EQUIVALENTE			0,00	0,00%	R\$	-
14.17	SINAPI	86909	TORNEIRA CROMADA TUBO MÓVEL, DE MESA, 1/2" OU 3/4", PARA PIA DE COZINHA, PADRÃO ALTO - FORNECIMENTO E INSTALAÇÃO. AF_01/2020			0,00	0,00%	R\$	-
14.18	DER-EDIF	S170615	BARRA DE APOIO RETA EM AÇO INOX 304 P/ PORTADORES DE NECESSIDADES ESPECIAIS (NBR 9050), LARGURA 70 CM			0,00	0,00%	R\$	-
14.19	DER-EDIF	S080201	ESPELHO PARA BANHEIROS ESPESURA 4 MM, INCLUINDO CHAPA COMPENSADA 10 MM, MOLDURA DE ALUMÍNIO EM PERFIL L 3/4", FIXADO COM PARAFUSOS CROMADOS			0,00	0,00%	R\$	-
14.20	COMP	ACS-01	DISPENSER EM PLÁSTICO PARA PAPEL HIGIÊNICO TIPO ROLÃO. TUDO INCLUÍDO.			0,00	0,00%	R\$	-
14.21	COMP	ACS-02	DISPENSER EM PLÁSTICO PARA PAPEL TOALHA. TUDO INCLUÍDO.			0,00	0,00%	R\$	-
14.22	COMP	ACS-04	SABONETEIRA DE PAREDE EM LOUÇA BRANCA, FORNECIMENTO E INSTALAÇÃO. TUDO INCLUÍDO.			0,00	0,00%	R\$	-
14.23	COMP	ACS-05	TORNEIRA AQUAPRESS ANTIVANDALISMO 1180/AV FABRIMAR OU EQUIVALENTE. TUDO INCLUÍDO.			0,00	0,00%	R\$	-
14.24	COMP	ACS-07	TORNEIRA P/ COZINHA DE MESA BICA ALTA PERTUTTI DOCOL OU EQUIVALENTE			0,00	0,00%	R\$	-
14.25	COMP	ACS-06	TORNEIRA CROMADA PARA TANQUE/JARDIM, 1/2", REF.1153 C39, DECA OU SIMILAR			0,00	0,00%	R\$	-



PREFEITURA MUNICIPAL DE ANCHIETA
SECRETARIA MUNICIPAL DE INFRAESTRUTURA
CNPJ: 27.142.694/0001-58

OBRA: Construção de um imóvel para o funcionamento do serviço de acolhimento institucional de crianças e adolescentes denominado como "Lar Renascer", no Município de Anchieta-ES.



CONTRATO A/S Nº: 058/2025 PROCESSO Nº: 2600/2023

Contratada: Benevides Construções Ltda

Medição nº 03

CNPJ: 16.482.687/0001-89

PERÍODO: 01/10/2025 a 31/10/2025

BDI = 33,25%

Refêrencia: Novembro de 2024

PLANILHA 3º MEDIÇÃO

ITEM	ORGÃO	CÓDIGO	DESCRIÇÃO SERVIÇO	03º MEDIÇÃO			Executado fisico (quantidade)		Executado financeiro (R\$)	
14.26	SINAPI	100863	BARRA DE APOIO EM "L", EM AÇO INOX POLIDO 70 X 70 CM, FIXADA NA PAREDE - FORNECIMENTO E INSTALACAO. AF_ 01/2020				0,00	0,00%	R\$	-
14.27	DER-EDIF	S170607	BARRA DE APOIO LATERAL ARTICULADA EM AÇO INOX 304 - 80CM P/ PORTADORES DE NECESSIDADES ESPECIAIS (NBR 9050)				0,00	0,00%	R\$	-
14.28	COMP	EPN-04	DIVISÓRIA EM GRANITO VERDE UBATUBA, ESPESSURA 2CM, FIXADA COM CANTONEIRA DE FERRO CROMADO. FORNECIMENTO E INSTALAÇÃO. TUDO INCLUIDO.				0,00	0,00%	R\$	-
14.29	COMP	EPN-03	PRATELEIRA EM GRANITO VERDE UBATUBA, ESPESSURA 2CM, APOIADA EM CONSOLE DE METALON. FORNECIMENTO E INSTALAÇÃO. TUDO INCLUIDO.				0,00	0,00%	R\$	-
14.30	COMP	CP-01	BANHEIRA INFANTIL PLÁSTICO RIGIDO, 20L				0,00	0,00%	R\$	-
14.31	COMP	CP-02	BEBEDOURO DE AÇO INOX, 4 TORNEIRAS				0,00	0,00%	R\$	-
14.32	COMP	EPN-05	BANCADEA EM GRANITO VERDE UBATUBA, E = 2CM, INCLUSIVE FILETE DE 3CM, EXCETO RODABANCA. FORNECIMENTO E INSTALAÇÃO.				0,00	0,00%	R\$	-
14.33	COMP	EPN-01	RODABANCA DE GRANITO VERDE UBATUBA, H=7CM ESP=2CM. FORNECIMENTO E INSTALAÇÃO, FORNECIMENTO E ASSENTAMENTO				0,00	0,00%	R\$	-
15			CABEAMENTO ESTRUTURADO							
15.01			RACKs E DGs							
15.01.01	DER-EDIF	S160811	FORNECIMENTO E INSTALAÇÃO DE MINI RACK DE PAREDE PADRÃO 19" - 12 U'S X 570MM				0,00	0,00%	R\$	-
15.01.02	SINAPI	100561	QUADRO DE DISTRIBUICAO PARA TELEFONE N.3. 40X40X12CM EM CHAPA METALICA, DE EMBUTIR, SEM ACESSORIOS, PADRAO TELEBRAS, FORNECIMENTO E INSTALACAO. AF_ 11/2019				0,00	0,00%	R\$	-
15.02			CAIXAS DE PASSAGEM							
15.02.01	DER-EDIF	S150628	CAIXA DE EMBUTIR MARCA DE REFERÊNCIA TIGREFLEX, 4X2"				0,00	0,00%	R\$	-
15.02.02	DER-EDIF	S150629	CAIXA DE EMBUTIR MARCA DE REFERÊNCIA TIGREFLEX, 4X4"				0,00	0,00%	R\$	-
15.02.03	DER-EDIF	S150634	CAIXA DE PASSAGEM 300X300X120MM, CHAPA 18, COM TAMPA PARAFUSADA				0,00	0,00%	R\$	-
15.02.04	SINAPI	101795	CAIXA ENTERRADA PARA INSTALAÇÕES TELEFÔNICAS TIPO R1, EM ALVENARIA COM BLOCOS DE CONCRETO, DIMENSÕES INTERNAS: 0,35X0,60X0,60 M, EXCLUINDO TAMPÃO. AF_ 12/2020				0,00	0,00%	R\$	-
15.02.05	SINAPI	101798	TAMPA PARA CAIXA TIPO R1, EM FERRO FUNDIDO, DIMENSÕES INTERNAS: 0,40 X 0,60 M - FORNECIMENTO E INSTALAÇÃO. AF_ 12/2020				0,00	0,00%	R\$	-
15.03			ELETRODUTOS E CONEXÕES							
15.03.01	DER-EDIF	S151127	ELETRODUTO DE PVC RÍGIDO ROSCÁVEL, DIÂMETRO 1", INCLUSIVE CONEXÕES				0,00	0,00%	R\$	-
15.03.02	DER-EDIF	S151128	ELETRODUTO DE PVC RÍGIDO ROSCÁVEL, DIÂMETRO 1.1/4", INCLUSIVE CONEXÕES				0,00	0,00%	R\$	-
15.03.03	DER-EDIF	S151130	ELETRODUTO DE PVC RÍGIDO ROSCÁVEL, DIÂMETRO 2", INCLUSIVE CONEXÕES				0,00	0,00%	R\$	-
15.03.04	DER-EDIF	S151139	ELETRODUTO PEAD PAREDE SIMPLES, CORRUGADO, COR PRETA, DIÂMETRO 2", REFERENCIA KANAFLEX, PLASTIBRAS OU EQUIVALENTE				0,00	0,00%	R\$	-
15.04			CABOS E FIOS							
15.04.01	DER-EDIF	S160808	FORNECIMENTO E INSTALAÇÃO DE CABO DE REDE PAR TRANÇADO 4 PARES CATEGORIA 5E				0,00	0,00%	R\$	-
15.04.02	SINAPI	98293	CABO TELEFÔNICO CI-50 10 PARES INSTALADO EM DISTRIBUIÇÃO DE EDIFICAÇÃO INSTITUCIONAL - FORNECIMENTO E INSTALAÇÃO. AF_ 11/2019				0,00	0,00%	R\$	-
15.04.03	SINAPI	98400	CABO TELEFÔNICO CTP-APL-50 10 PARES INSTALADO EM ENTRADA DE EDIFICAÇÃO - FORNECIMENTO E INSTALAÇÃO. AF_ 11/2019				0,00	0,00%	R\$	-
15.05			TOMADAS E PLACAS							
15.05.01	DER-EDIF	S160806	ESPELHO 4" X 2" COM CONECTOR RJ 45 FÊMEA CAT. 5E				0,00	0,00%	R\$	-
15.05.02	COMP	CP-33	ESPELHO 4" X 2" COM 2 CONECTOR RJ 45 FÊMEA CAT. 5E				0,00	0,00%	R\$	-
15.05.03	COMP	CP-24	PLACA CEGA OU COM FURO 4X4" EM PVC				0,00	0,00%	R\$	-
15.06			EQUIPAMENTOS E ACESSÓRIOS							



PREFEITURA MUNICIPAL DE ANCHIETA
SECRETARIA MUNICIPAL DE INFRAESTRUTURA
CNPJ: 27.142.694/0001-58

OBRA: Construção de um imóvel para o funcionamento do serviço de acolhimento institucional de crianças e adolescentes denominado como "Lar Renascer", no Município de Anchieta-ES.



CONTRATO A/S Nº: 058/2025 PROCESSO Nº: 2600/2023

Contratada: Benevides Construções Ltda

Medição nº 03

CNPJ: 16.482.687/0001-89

PERÍODO: 01/10/2025 a 31/10/2025

BDI = 33,25%

Refêrencia: Novembro de 2024

PLANILHA 3º MEDIÇÃO

ITEM	ORGÃO	CÓDIGO	DESCRIÇÃO SERVIÇO	03º MEDIÇÃO		Executado fisico (quantidade)		Executado financeiro (R\$)	
15.06.01	DER-EDIF	S160823	CALHA COM 8 TOMADAS 20A, INCLUSIVE FIXAÇÃO EM RACK PADRÃO 19", COM CHICOTE DE 2 METROS DE COMPRIMENTO			0,00	0,00%		R\$ -
15.06.02	DER-EDIF	S160825	GUIA DE CABOS FECHADO HORIZONTAL PADRÃO 19" - 1 U'S, INCLUSIVE FIXAÇÃO EM RACK 19"			0,00	0,00%		R\$ -
15.06.03	DER-EDIF	S160831	BANDEJA SIMPLES FIXA 1 U X 290MM CARGA MÁXIMA 20KG, INCLUSIVE FIXAÇÃO EM RACK 19"			0,00	0,00%		R\$ -
15.06.04	DER-EDIF	S160840	PATCH PANEL 24 PORTAS RJ45/IDC CAT.5E, INCLUSIVE FIXAÇÃO EM RACK 19"			0,00	0,00%		R\$ -
15.06.05	DER-EDIF	S160845	PATCH CORD MULTILAN EXTRA FLEXÍVEL CAT 5E U/UTP RJ-45 - 1,50 M			0,00	0,00%		R\$ -
15.07			OUTROS						
15.07.01	DER-EDIF	S160869	CERTIFICAÇÃO AVULSA DOS PONTOS COM EMISSÃO DE RELATÓRIO DO EQUIPAMENTO DE TESTE ATÉ 100 PONTOS			0,00	0,00%		R\$ -
15.07.02	COMP	CP-36	BLOCO DE TELEFONIA BLI 10 PARES			0,00	0,00%		R\$ -
16			PAISAGISMO						
16.01	COMP	PAI-05	FORNECIMENTO E PLANTIO DE GRAMA AMENDOIM CONSIDERANDO 25 MUDAS/M2. TUDO INCLUIDO.			0,00	0,00%		R\$ -
16.02	COMP	PAI-07	LASTRO DE BRITA Nº PARA JARDIM. TUDO INCLUIDO.			0,00	0,00%		R\$ -
16.03	DER-EDIF	S200307	FORNECIMENTO E ESPALHAMENTO DE TERRA VEGETAL			0,00	0,00%		R\$ -
16.04	COMP	PAI-06	FORNECIMENTO E PLANTIO DE ALHO SOCIAL CONSIDERANDO 25 MUDAS/M2. TUDO INCLUIDO.			0,00	0,00%		R\$ -
16.05	DER-EDIF	S200326	FORNECIMENTO E PLANTIO DE GRAMA EM PLACAS TIPO ESMERALDA, INCLUSIVE FORNECIMENTO DE TERRA VEGETAL			0,00	0,00%		R\$ -
16.06	SICRO	4413950	PLANTIO DE MUDA DE ÁRVORE FRUTÍFERA COM ALTURA DE 1,00 A 2,00 M EM COVA DE 0,60 X 0,60 X 0,60 M			0,00	0,00%		R\$ -
17			PAVIMENTAÇÃO E PISOS EXTERNOS						
17.01	SINAPI	92398	EXECUÇÃO DE PAVIMENTO EM PISO INTERTRAVADO, COM BLOCO RETANGULAR COR NATURAL DE 20 X 10 CM, ESPESSURA 8 CM. AF_10/2022			0,00	0,00%		R\$ -
17.02	SINAPI	92391	EXECUÇÃO DE PAVIMENTO EM PISO INTERTRAVADO, COM BLOCO PISOGRAMA DE 35 X 15 CM, ESPESSURA 6 CM. AF_10/2022			0,00	0,00%		R\$ -
17.03	SINAPI	98503	PLANTIO DE GRAMA EM PAVIMENTO CONCREGRAMA. AF_07/2024			0,00	0,00%		R\$ -
17.04	DER-EDIF	S200253	FORNECIMENTO E ASSENTAMENTO DE LADRILHO HIDRÁULICO PASTILHADO (TÁTIL DE ALERTA), VERMELHO, DIM. 20X20 CM, ESP. 1.5CM, ASSENTADO COM PASTA DE CIMENTO COLANTE, EXCLUSIVE REGULARIZAÇÃO E LASTRO			0,00	0,00%		R\$ -
17.05	SINAPI	94993	EXECUÇÃO DE PASSEIO (CALÇADA) OU PISO DE CONCRETO COM CONCRETO MOLDADO IN LOCO, USINADO, ACABAMENTO CONVENCIONAL, ESPESSURA 6 CM, ARMADO. AF_08/2022			0,00	0,00%		R\$ -
17.06	COMP	PAV-01	PAVIMENTAÇÃO COM PLACAS DE CONCRETO PRE-MOLDADAS, 40X40X6CM FCK=10MPA, COM INTERSTÍCIOS DE 5CM, ASSENTE COM ARGAMASSA DE CIMENTO E AREIA, NO TRACO 1:8, EXCLUSIVE TOMADA DE JUNTAS E PREPARO DO TERRENO			0,00	0,00%		R\$ -
17.07	DER-EDIF	S200223	EXECUÇÃO DE LASTRO DE BRITA Nº 02 SOB PASSEIOS E CICLOVIAS, INCL. ESCAVAÇÃO			0,00	0,00%		R\$ -
17.08	SINAPI	100994	CARGA, MANOBRA E DESCARGA DE SOLOS E MATERIAIS GRANULARES EM CAMINHÃO BASCULANTE 10 M³ - CARGA COM ESCAVADEIRA HIDRÁULICA (CAÇAMBA DE 1,20 M³ / 155 HP) E DESCARGA LIVRE (UNIDADE: T). AF_07/2020			0,00	0,00%		R\$ -
17.09	SINAPI	95878	TRANSPORTE COM CAMINHÃO BASCULANTE DE 10 M³, EM VIA URBANA PAVIMENTADA, DMT ATÉ 30 KM (UNIDADE: TXKM). AF_07/2020			0,00	0,00%		R\$ -
18			PARQUINHO/PLAYGROUND						
18.01	COMP	BQD-02	PLAYGROUND-BRINQUEDOS DE MADEIRA-CASA TARZAN COM RAMPAS ESCALADA, ESCORREGADOR, PONTE E ESCADA MARINHEIRO-COLOCADO.			0,00	0,00%		R\$ -
18.02	COMP	BQD-03	PLAYGROUND-BRINQUEDOS DE MADEIRA-BALANÇA DUPLA - COLOCADO BASES LATERAIS EM "X".			0,00	0,00%		R\$ -
18.03	TCPO	3R 12 68 00 00 00 00 10 09	GIRA-GIRA EM AÇO Ø 1,6 M, COM ASSENTO DE MADEIRA.			0,00	0,00%		R\$ -
19			SERVIÇOS FINAIS						
	DER-EDIF	S200401	LIMPEZA GERAL DA OBRA (EDIFICAÇÃO)			0,00	0,00%		R\$ -



PREFEITURA MUNICIPAL DE ANCHIETA
SECRETARIA MUNICIPAL DE INFRAESTRUTURA
CNPJ: 27.142.694/0001-58

OBRA: Construção de um imóvel para o funcionamento do serviço de acolhimento institucional de crianças e adolescentes denominado como "Lar Renascer", no Município de Anchieta-ES.



CONTRATO A/S Nº: 058/2025 PROCESSO Nº: 2600/2023

Contratada: Benevides Construções Ltda

Medição nº 03

CNPJ: 16.482.687/0001-89

PERÍODO: 01/10/2025 a 31/10/2025

BDI = 33,25%

Refêrencia: Novembro de 2024

PLANILHA 3º MEDIÇÃO

ITEM	ORGÃO	CÓDIGO	DESCRIÇÃO SERVIÇO	03º MEDIÇÃO			Executado fisico (quantidade)			Executado financeiro (R\$)		
			TOTAL GERAL			R\$ 339.553,68					R\$ 339.553,68	R\$ 1.058.227,03



OBRA: Construção de um imóvel para o funcionamento do serviço de acolhimento institucional de crianças e adolescentes denominado como “Lar Renascer”, no Município de Anchieta-ES.

RELATÓRIO FOTOGRÁFICO 03ª MEDIÇÃO



Aquisição de solo de jazida comercial (Saibreira)



Compactação de aterros a 100% do Proctor intermediário





Carga, manobra e descarga de solos e materiais granulares em caminhão basculante 10 m³ - carga com escavadeira hidráulica (caçamba de 1,20 m³ / 155 hp) e descarga livre (unidade: t).

Af_07/2020

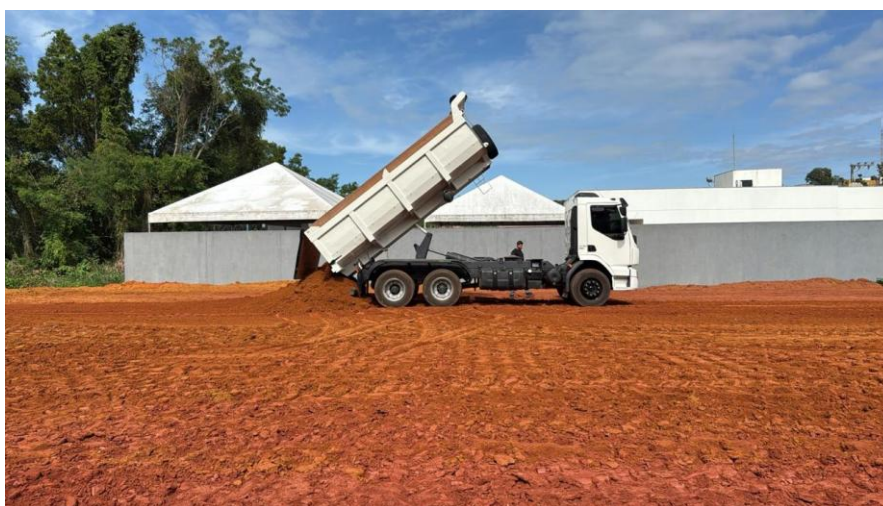

Transporte com caminhão basculante de 10 m³, em via urbana pavimentada, dmt até 30 km (unidade: txkm). Af_07/2020



Fornecimento e aplicação de concreto usinado fck=30 mpa - considerando lançamento manual para infra-estrutura (5% de perdas já incluído no custo)



Impermeabilização de superfície com emulsão asfáltica, 2 demãos. Af_09/2023



Aplicação de película química em concreto fresco (cura química)



Reaterro apiloado de cavas de fundação, em camadas de 20 cm



Carga, manobra e descarga de solos e materiais granulares em caminhão basculante 10 m³ - carga com escavadeira hidráulica (caçamba de 1,20 m³ / 155 hp) e descarga livre (unidade: t).

Af_07/2020



Transporte com caminhão basculante de 10 m³, em via urbana pavimentada, dmt até 30 km (unidade: txkm). Af_07/2020

Rua F, s/n°, Quadra 18, Bairro Portal de Anchieta, Anchieta – ES CEP. 29230-000

Tel.: (28) 3536-1755; 3536-2787; 3536-3675.





Compactação mecânica de solo para execução de radier, piso de concreto ou laje sobre solo, com compactador de solos tipo placa vibratória. Af_09/2021



Camada separadora para execução de radier, piso de concreto ou laje sobre solo, em lona plástica. Af_09/2021



Armação para execução de radier, piso de concreto ou laje sobre solo, com uso de tela q-196.
Af_09/2021



Fôrma em chapa de madeira compensada plastificada 12mm para estrutura em geral, 5 reaproveitamentos, reforçada com sarrafos de madeira 2.5x10cm (incl material, corte, montagem, escoras em eucalipto e desforma)



Fornecimento, dobragem e colocação em fôrma, de armadura ca-50 a média, diâmetro de 6.3 a 10.0 mm



Fornecimento, dobragem e colocação em fôrma, de armadura ca-50 a grossa, diâmetro de 12.5 a 25.0mm



Fornecimento e aplicação de concreto usinado fck=30 mpa - considerando bombeamento (5% de perdas já incluído no custo) (6% de taxa p/ concr. Bombeável)



Eletroduto pead parede simples, corrugado, cor preta, diâmetro 1.1/4", referência kanaflex, plastibras ou equivalente

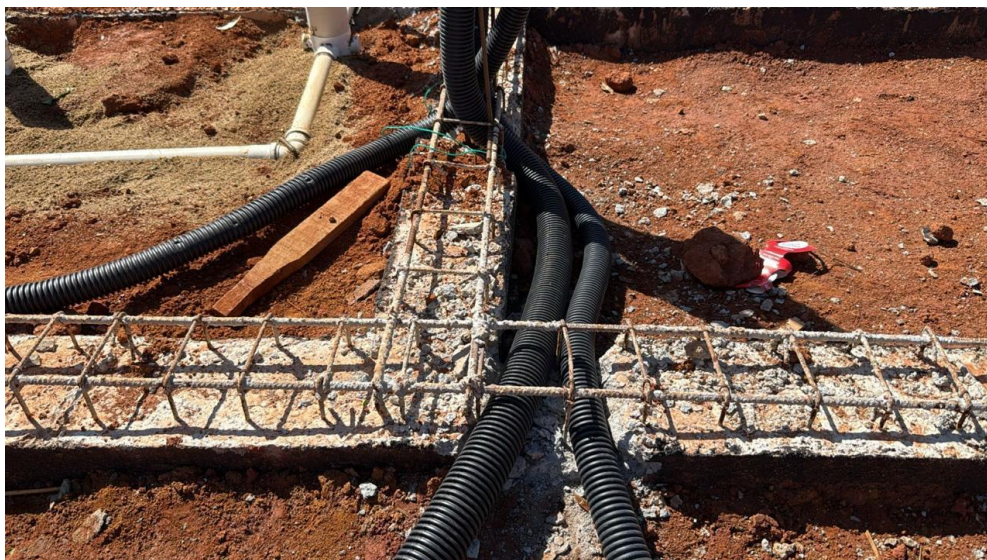

Eletroduto pead parede simples, corrugado, cor preta, diâmetro 1.1/2", referência kanaflex, plastibras ou equivalente



Eletroduto pead parede simples, corrugado, cor preta, diâmetro 3", referência kanaflex, plastibras ou equivalente



Tubo de pvc rígido soldável branco, para esgoto, série normal, diâmetro 40mm (1 1/2"), inclusive conexões



Tubo de pvc rígido soldável branco, para esgoto, série normal, diâmetro 50mm (2"), inclusive conexões



Tubo de pvc rígido soldável branco, para esgoto, série normal, diâmetro 75mm (3"), inclusive conexões



Tubo de pvc rígido soldável branco, para esgoto, série normal, diâmetro 100mm (4"), inclusive conexões



Tubo de pvc rígido soldável branco, para esgoto, série normal, diâmetro 150mm (6"), inclusive conexões



Caixa sifonada, pvc, dn 100 x 100 x 50 mm, junta elástica, fornecida e instalada em ramal de descarga ou em ramal de esgoto sanitário. Af_08/2022



Caixa sifonada, pvc, dn 150 x 170 x 75 mm, junta elástica, fornecida e instalada em ramal de descarga ou em ramal de esgoto sanitário. Tudo incluído.



Caixa seca em pvc, diâm. 100mm, com grelha e porta grelha quadrados, em aço inox



Ralo seco em PVC 100x100mm, com grelha em PVC



PREFEITURA MUNICIPAL DE ANCHIETA
C.N.P.J.: 27.142.694/0001-58
SECRETARIA DE INFRAESTRUTURA MUNICIPAL
BOLETIM 02º MEDIÇÃO - MEMÓRIA DE CALCULO

OBRA: LAR RENASCER

MUNICÍPIO DE ANCHIETA - ES

EMPRESA CONTRATADA : BENEVIDES CONSTRUÇÕES LTDA

ITENS	DISCRIMINAÇÃO	UNID.				QUANT.	COMP.	LARG.	ALT.	ÁREA	QUANT.	OBSERVAÇÃO
						(unid.)	(m)	(m)	(m)	m ²		PERÍODO 01/10/2025 a 31/10/2025



Protocolo: 29740/2025

Documento digital, verifique em: <https://anchieta.essencialbpms.com.br/governo-digital.html#!/portal/>

Identificador: 43f9d2cd52147d46dee472d5f927a467

SERVIÇOS PRELIMINARES													
95878	TRANSPORTE COM CAMINHÃO BASCULANTE DE 10 M³, EM VIA URBANA PAVIMENTADA, DMT ATÉ 30 KM (UNIDADE: TXKM). AF_07/2020	TXKM											MEDIÇÃO 03
	Transporte do material descartado = (material escavado - material reaproveitado): OBRA > BOTA FORA												
													988,09
													MEDIR NA 03ª MP
													0,00
													ACUMULADO ANTERIOR
													0,00
													CONTRATO
													988,09
													SALDO
													988,09
97084	COMPACTAÇÃO MECÂNICA DE SOLO PARA EXECUÇÃO DE RADIER, PISO DE CONCRETO OU LAJE SOBRE SOLO, COM COMPACTADOR DE SOLOS TIPO PLACA VIBRATÓRIA. AF_09/2021	m²											MEDIÇÃO 03
	(código A1)												
	Dormitório Adolescente Masculino												25,77
	Sala de Atividades Adolescentes												23,85
	Apoio Cuidador												12,80
	Dormitório Adolescente Feminino												25,77
	Brinquedoteca												32,33
	Sala de estudos												20,30
	Dormitório Infantil 1												20,19
	Dormitório Infantil 2												20,19
	Berçário												20,30
	Apoio Cuidador												9,14
	Sala TV												28,18
	Coordenação												9,05
	Atendimento Psicossocial												14,18
	Recepção												19,81
	Sala de Reunião												18,00
	Circulação Social												26,42
	Refeitório												42,51
	Área de serviço												22,74
	Garagem coberta												23,75
	Entrada												44,03
	Circulação Coberta												146,69
	+ área dos armários e banco da sala de tv												10,35
	+ área dos bancos												19,80
	(código A2): áreas molháveis - contempla descontos dos armários e bancos												
	banheiro 02												5,90
	banheiro cuidador												3,95
	banheiro 01												5,90
	Banheiro Infantil Feminino												5,04
	Banheiro Infantil Masculino												5,04
	Fraldário piso												8,09
	Fraldário banheiro/box/escada												1,83

S040332	FORNECIMENTO, DOBRAGEM E COLOCAÇÃO EM FÔRMA, DE ARMADURA CA-50 A GROSSA, DIÂMETRO DE 12.5 A 25.0MM																			MEDIÇÃO 03				
	P1 a P12=P14=P15=P17 a P29=P31 a P41																			887,05				
	P13=P16=P30																			114,56				
	P101 a P105																			57,97				
																				MEDIR NA 03ª MP	1.059,58			
																				ACUMULADO ANTERIOR	1.552,99			
																				CONTRATO	2.626,60			
																				SALDO	14,03			
S040331	FORNECIMENTO E APLICAÇÃO DE CONCRETO USINADO FCK=30 MPA - CONSIDERANDO BOMBEAMENTO (5% DE PERDAS JÁ INCLUÍDO NO CUSTO) (6% DE TAXA P/ CONCR. BOMBEAVEL)	M³																			MEDIÇÃO 03			
	Laje piso																				99,92			
	Pilares																				7,70			
																					MEDIR NA 03ª MP	107,62		
																					ACUMULADO ANTERIOR	40,80		
																					CONTRATO	253,02		
																					SALDO	104,60		
S151138	ELETRODUTO PEAD PAREDE SIMPLES, CORRUGADO, COR PRETA, DIÂMETRO 1.1/4", REFERENCIA KANAFLEX, PLASTIBRAS OU EQUIVALENTE	m																			MEDIÇÃO 03			
	Eletroduto Pead																					36,00		
																						MEDIR NA 03ª MP	36,00	
																						ACUMULADO ANTERIOR	0,00	
																						CONTRATO	36,00	
																						SALDO	0,00	
S151137	ELETRODUTO PEAD PAREDE SIMPLES, CORRUGADO, COR PRETA, DIÂMETRO 1.1/2", REFERENCIA KANAFLEX, PLASTIBRAS OU EQUIVALENTE																					MEDIÇÃO 03		
	Eletroduto Pead																						65,00	
																							MEDIR NA 03ª MP	65,00
																							ACUMULADO ANTERIOR	0,00
																							CONTRATO	65,00
																							SALDO	0,00

DIARIO DE OBRA

FOLHA:

OBRA: Construção de um imóvel para o funcionamento do serviço de acolhimento institucional de crianças e adolescentes denominado como "Lar Renascer", no Município de Anchieta-ES

LOCAL: ANCHIETA - ES

CONTRATANTE: PREFEITURA MUNICIPAL DE ANCHIETA/ES

CONTRATO: 058/2025 PRAZO EXECUÇÃO: 390 DATA / O.S: 06/08/2025

DATA			CONDIÇÕES CLIMÁTICAS					
01	10	2025	BOM	X	NUBLADO		CHUVOSO	<input type="radio"/> TRABALHADO
								<input type="radio"/> IMPRODUTIVO

EQUIPE EXECUÇÃO		EQUIPAMENTOS / VEICULOS / FERRAMENTAS	
ENGENHEIRO(A)	03	BETONEIRA	02
ENCARREGADO	01	SERRA CIRCULAR	02
OFICIAL DE OBRAS	11	SERRA MÁRMORE	04
AJUDANTE PRÁTICO	04	POLICORTE	01
AUXILIAR DE OBRAS	04	FURADEIRA	02
VIGIA	03	ROMPEDOR DE 5KG	01
		CARRO STRADA FIAT	03
		ESMERILHADEIRA 4,5"	02
		CARRO FIAT UNO	-
		PARAFUSADEIRA	02
		Rompedor 10 KG	01
		Rompedor 13 KG	01
TOTAL		TOTAL	19

ATIVIDADES DIARIAS:

*Execução de Ferragem (Vigas Baldrame)
Formas de Baldrame.
Montagem de Formas.*

OBSERVAÇÕES E RECOMENDAÇÕES (USO EXCLUSIVO DA FISCALIZAÇÃO)

FISCALIZAÇÃO

RESPONSÁVEL PELA EXECUÇÃO

Bruna Costa Monteiro
Eng. Seg. do Trabalho
CREA-ES 043965/D

BRUNA COSTA MONTEIRO - CREA ES-043965/D

DIARIO DE OBRA							FOLHA:	
OBRA: Construção de um imóvel para o funcionamento do serviço de acolhimento institucional de crianças e adolescentes denominado como "Lar Renascer", no Município de Anchieta-ES								
LOCAL: ANCHIETA - ES								
CONTRATANTE: PREFEITURA MUNICIPAL DE ANCHIETA/ES								
CONTRATO: 058/2025			PRAZO EXECUÇÃO: 390			DATA / O.S: 06/08/2025		
DATA			CONDIÇÕES CLIMATICAS				<input checked="" type="radio"/> TRABALHADO <input type="radio"/> IMPRODUTIVO	
02	10	2025	BOM	X	NUBLADO	CHUVOSO		
EQUIPE EXECUÇÃO				EQUIPAMENTOS / VEICULOS / FERRAMENTAS				
ENGENHEIRO(A)				01	BETONEIRA			02
ENCARREGADO				01	SERRA CIRCULAR			02
OFICIAL DE OBRAS				10	SERRA MÁRMORE			04
AJUDANTE PRÁTICO				04	POLICORTE			01
AUXILIAR DE OBRAS				04	FURADEIRA			02
VIGIA				01	ROMPEDOR DE 5KG			01
					CARRO STRADA FIAT			01
					ESMERILHADEIRA 4,5"			02
					CARRO FIAT UNO			-
					PARAFUSADEIRA			02
TOTAL				21	TOTAL			17
ATIVIDADES DIARIAS: * Montagem Formas. * Montagem de Viga de Balanço ME. *								
OBSERVAÇÕES E RECOMENDAÇÕES (USO EXCLUSIVO DA FISCALIZAÇÃO)								
Visita do Fiscal Dinho - P.M.A.								
FISCALIZAÇÃO				RESPONSÁVEL PELA EXECUÇÃO  Bruna Costa Monteiro Eng. Seg. do Trabalho CREA-ES 043965/D				
				BRUNA COSTA MONTEIRO - CREA ES-043965/D				

DIARIO DE OBRA

FOLHA:

OBRA: Construção de um imóvel para o funcionamento do serviço de acolhimento institucional de crianças e adolescentes denominado como "Lar Renascer", no Município de Anchieta-ES**LOCAL:** ANCHIETA - ES**CONTRATANTE:** PREFEITURA MUNICIPAL DE ANCHIETA/ES**CONTRATO:** 058/2025 **PRAZO EXECUÇÃO:** 390 **DATA / O.S.:** 06/08/2025

DATA			CONDIÇÕES CLIMATICAS				<input checked="" type="checkbox"/> TRABALHADO
03	10	2025	BOM	X	NUBLADO	CHUVOSO	<input type="checkbox"/> IMPRODUTIVO

EQUIPE EXECUÇÃO		EQUIPAMENTOS / VEICULOS / FERRAMENTAS	
ENGENHEIRO(A)	01	BETONEIRA	02
ENCARREGADO	01	SERRA CIRCULAR	02
OFICIAL DE OBRAS	11	SERRA MÁRMORE	04
AJUDANTE PRÁTICO	04	POLICORTE	01
AUXILIAR DE OBRAS	04	FURADEIRA	02
VIGIA	01	ROMPEDOR DE 5KG	01
		CARRO STRADA FIAT	01
		ESMERILHADEIRA 4,5"	03
		CARRO FIAT UNO	-
		PARAFUSADEIRA	02
TOTAL	22	TOTAL	18

ATIVIDADES DIARIAS:

Montagem da Forma

Montagem de caixas no Baldrame (Formas)

OBSERVAÇÕES E RECOMENDAÇÕES (USO EXCLUSIVO DA FISCALIZAÇÃO)

FISCALIZAÇÃO

RESPONSÁVEL PELA EXECUÇÃO

BRUNA COSTA MONTEIRO - CREA ES-043965/D

Bruna Costa Monteiro
Eng. Seg. do Trabalho
CREA-ES-043965/D

DIARIO DE OBRA

FOLHA:

OBRA: Construção de um imóvel para o funcionamento do serviço de acolhimento institucional de crianças e adolescentes denominado como "Lar Renascer", no Município de Anchieta-ES

LOCAL: ANCHIETA - ES

CONTRATANTE: PREFEITURA MUNICIPAL DE ANCHIETA/ES

CONTRATO: 058/2025 PRAZO EXECUÇÃO: 390 DATA / O.S: 06/08/2025

DATA			CONDIÇÕES CLIMATICAS				<input checked="" type="radio"/> TRABALHADO <input type="radio"/> IMPRODUTIVO	
06	10	2025	BOM	X	NUBLADO		CHUVOSO	

EQUIPE EXECUÇÃO		EQUIPAMENTOS / VEICULOS / FERRAMENTAS	
ENGENHEIRO(A)	03	BETONEIRA	02
ENCARREGADO	03	SERRA CIRCULAR	03
OFICIAL DE OBRAS	03	SERRA MÁRMORE	04
AJUDANTE PRÁTICO	02	POLICORTE	03
AUXILIAR DE OBRAS	03	FURADEIRA	02
VIGIA	03	ROMPEDOR DE 5KG	03
		CARRO STRADA FIAT	01
		PARAFUNDAIR	03
TOTAL	09	TOTAL	15

ATIVIDADES DIARIAS:

Trabalho de Vigias BALDAQUES

OBSERVAÇÕES E RECOMENDAÇÕES (USO EXCLUSIVO DA FISCALIZAÇÃO)

FISCALIZAÇÃO

RESPONSÁVEL PELA EXECUÇÃO

BRUNA COSTA MONTEIRO - CREA ES 043965/D

Bruna Costa Monteiro
Eng. Seg. do Trabalho
ES-043965/D

DIARIO DE OBRA

FOLHA:

OBRA: Construção de um imóvel para o funcionamento do serviço de acolhimento institucional de crianças e adolescentes denominado como "Lar Renascer", no Município de Anchieta-ES

LOCAL: ANCHIETA - ES

CONTRATANTE: PREFEITURA MUNICIPAL DE ANCHIETA/ES

CONTRATO: 058/2025 PRAZO EXECUÇÃO: 390 DATA / O.S: 06/08/2025

DATA			CONDIÇÕES CLIMATICAS				<input checked="" type="radio"/> TRABALHADO <input type="radio"/> IMPRODUTIVO	
07	10	2025	BOM	x	NUBLADO		CHUVOSO	

EQUIPE EXECUÇÃO		EQUIPAMENTOS / VEICULOS / FERRAMENTAS	
ENGENHEIRO(A)	03	BETONEIRA	02
ENCARREGADO	03	SERRA CIRCULAR	03
OFICIAL DE OBRAS	13	SERRA MÁRMORE	04
AJUDANTE PRÁTICO	04	POLICORTE	05
AUXILIAR DE OBRAS	04	FURADEIRA	02
VIGIA	03	ROMPEDOR DE 5KG	01
		CARRO STRADA FIAT	01
		Proteção de vidro	02
TOTAL	22	TOTAL	16

ATIVIDADES DIARIAS:

Formas
Ferragens
Tratamento de Vãos Balançome.

OBSERVAÇÕES E RECOMENDAÇÕES (USO EXCLUSIVO DA FISCALIZAÇÃO)

FISCALIZAÇÃO	RESPONSÁVEL PELA EXECUÇÃO  BRUNA COSTA MONTEIRO - CREA ES-043965/D Eng. Seg. do Trabalho CREA-ES 043965/D
--------------	--

DIARIO DE OBRA

FOLHA:

OBRA: Construção de um imóvel para o funcionamento do serviço de acolhimento institucional de crianças e adolescentes denominado como "Lar Renascer", no Município de Anchieta-ES

LOCAL: ANCHIETA - ES

CONTRATANTE: PREFEITURA MUNICIPAL DE ANCHIETA/ES

CONTRATO: 058/2025 PRAZO EXECUÇÃO: 390 DATA / O.S: 06/08/2025

DATA			CONDIÇÕES CLIMATICAS					
08	10	2025	BOM	NUBLADO	X	CHUVOSO	<input checked="" type="radio"/> TRABALHADO	<input type="radio"/> IMPRODUTIVO

EQUIPE EXECUÇÃO		EQUIPAMENTOS / VEICULOS / FERRAMENTAS	
ENGENHEIRO(A)	02	BETONEIRA	02
ENCARREGADO	01	SERRA CIRCULAR	03
OFICIAL DE OBRAS	10	SERRA MÁRMORE	04
AJUDANTE PRÁTICO	04	POLICORTE	01
AUXILIAR DE OBRAS	04	FURADEIRA	02
VIGIA	03	ROMPEDOR DE 5KG	03
		CARRO STRADA FIAT	01
		PPAP Furadeira	02
TOTAL	21	TOTAL	16

ATIVIDADES DIARIAS:

montagem de formas
ferragem
cobertura

OBSERVAÇÕES E RECOMENDAÇÕES (USO EXCLUSIVO DA FISCALIZAÇÃO)

FISCALIZAÇÃO

RESPONSÁVEL PELA EXECUÇÃO

Bruna Costa Monteiro
Eng. Seg. do Trabalho
CREA-ES 043965/D

BRUNA COSTA MONTEIRO - CREA ES-043965/D

DIARIO DE OBRA

FOLHA:

OBRA: Construção de um imóvel para o funcionamento do serviço de acolhimento institucional de crianças e adolescentes denominado como "Lar Renascer", no Município de Anchieta-ES**LOCAL:** ANCHIETA - ES**CONTRATANTE:** PREFEITURA MUNICIPAL DE ANCHIETA/ES**CONTRATO:** 058/2025 **PRAZO EXECUÇÃO:** 390 **DATA / O.S.:** 06/08/2025

DATA			CONDIÇÕES CLIMATICAS				<input checked="" type="radio"/> TRABALHADO	
09	10	2025	BOM	NUBLADO	CHUVOSO	x	<input type="radio"/> IMPRODUTIVO	

EQUIPE EXECUÇÃO		EQUIPAMENTOS / VEICULOS / FERRAMENTAS	
ENGENHEIRO(A)	03	BETONEIRA	02
ENCARREGADO	01	SERRA CIRCULAR	03
OFICIAL DE OBRAS	10	SERRA MÁRMORE	04
AJUDANTE PRÁTICO	04	POLICORTE	03
AUXILIAR DE OBRAS	04	FURADEIRA	02
VIGIA	05	ROMPEDOR DE 5KG	03
		CARRO STRADA FIAT	01
		Parafusadeira	02
TOTAL	23	TOTAL	16

ATIVIDADES DIARIAS:

Febragens
Vigas Baldrame
Formas

OBSERVAÇÕES E RECOMENDAÇÕES (USO EXCLUSIVO DA FISCALIZAÇÃO)

FISCALIZAÇÃO

RESPONSÁVEL PELA EXECUÇÃO

Bruna Costa Monteiro
Eng. Seg. do Trabalho
CREA-ES 043965/D

BRUNA COSTA MONTEIRO - CREA ES-043965/D

DIARIO DE OBRA

FOLHA:

OBRA: Construção de um imóvel para o funcionamento do serviço de acolhimento institucional de crianças e adolescentes denominado como "Lar Renascer", no Município de Anchieta-ES

LOCAL: ANCHIETA - ES

CONTRATANTE: PREFEITURA MUNICIPAL DE ANCHIETA/ES

CONTRATO: 058/2025 PRAZO EXECUÇÃO: 390 DATA / O.S: 06/08/2025

DATA			CONDIÇÕES CLIMATICAS				
10	10	2025	BOM	NUBLADO	CHUVOSO	<input checked="" type="checkbox"/>	TRABALHADO
						<input type="checkbox"/>	IMPRODUTIVO

EQUIPE EXECUÇÃO		EQUIPAMENTOS / VEICULOS / FERRAMENTAS	
ENGENHEIRO(A)	03	BETONEIRA	
ENCARREGADO	03	SERRA CIRCULAR	
OFICIAL DE OBRAS	11	SERRA MÁRMORE	
AJUDANTE PRÁTICO	04	POLICORTE	
AUXILIAR DE OBRAS		FURADEIRA	
VIGIA		ROMPEDOR DE 5KG	
		CARRO STRADA FIAT	
TOTAL		TOTAL	

ATIVIDADES DIARIAS:

- * Desforma Vigas Baldrame
- * Execução de Vigas de Forno (Montagem de Vigas Baldrame)
- * Formas de Vigas Baldrame

OBSERVAÇÕES E RECOMENDAÇÕES (USO EXCLUSIVO DA FISCALIZAÇÃO)

FISCALIZAÇÃO

RESPONSÁVEL PELA EXECUÇÃO

Bruna Costa Monteiro
 Eng. Seg. do Trabalho
 CREA-ES 043965/D
 BRUNA COSTA MONTEIRO - CREA ES-043965/D

DIARIO DE OBRA

FOLHA:

OBRA: Construção de um imóvel para o funcionamento do serviço de acolhimento institucional de crianças e adolescentes denominado como "Lar Renascer", no Município de Anchieta-ES

LOCAL: ANCHIETA - ES

CONTRATANTE: PREFEITURA MUNICIPAL DE ANCHIETA/ES

CONTRATO: 058/2025 **PRAZO EXECUÇÃO:** 390 **DATA / O.S:** 06/08/2025

DATA			CONDIÇÕES CLIMATICAS					
15	10	2025	BOM	X	NUBLADO		CHUVOSO	<input type="radio"/> TRABALHADO
								<input type="radio"/> IMPRODUTIVO

EQUIPE EXECUÇÃO		EQUIPAMENTOS / VEICULOS / FERRAMENTAS	
ENGENHEIRO(A)	01	BETONEIRA	
ENCARREGADO	01	SERRA CIRCULAR	
OFICIAL DE OBRAS	10	SERRA MÁRMORE	
AJUDANTE PRÁTICO	04	POLICORTE	
AUXILIAR DE OBRAS	04	FURADEIRA	
VIGIA	03	ROMPEDOR DE 5KG	
		CARRO STRADA FIAT	
TOTAL	28	TOTAL	

ATIVIDADES DIARIAS:

Aterro do Balão me
Armazenamento de Ferramentas

OBSERVAÇÕES E RECOMENDAÇÕES (USO EXCLUSIVO DA FISCALIZAÇÃO)

FISCALIZAÇÃO

RESPONSÁVEL PELA EXECUÇÃO

Bruna Costa Monteiro
 Eng.º Civil do Trabalho
 CREA-ES-043965/D

BRUNA COSTA MONTEIRO - CREA ES-043965/D

DIARIO DE OBRA							FOLHA:
OBRA: Construção de um imóvel para o funcionamento do serviço de acolhimento institucional de crianças e adolescentes denominado como "Lar Renascer", no Município de Anchieta-ES							
LOCAL: ANCHIETA - ES							
CONTRATANTE: PREFEITURA MUNICIPAL DE ANCHIETA/ES							
CONTRATO: 058/2025		PRAZO EXECUÇÃO: 390		DATA / O.S: 06/08/2025			
DATA			CONDIÇÕES CLIMATICAS				
16	10	2025	BOM	X	NUBLADO	CHUVOSO	<input checked="" type="radio"/> TRABALHADO <input type="radio"/> IMPRODUTIVO
EQUIPE EXECUÇÃO				EQUIPAMENTOS / VEICULOS / FERRAMENTAS			
ENGENHEIRO(A)		03		BETONEIRA			
ENCARREGADO		03		SERRA CIRCULAR			
OFICIAL DE OBRAS		09		SERRA MÁRMORE			
AJUDANTE PRÁTICO		04		POLICORTE			
AUXILIAR DE OBRAS		04		FURADEIRA			
VIGIA		05		ROMPEDOR DE 5KG			
				CARRO STRADA FIAT			
TOTAL		20		TOTAL			
ATIVIDADES DIARIAS: <i>Aterro manual</i> <i>concretagem 2º etapa do baldrame</i>							
OBSERVAÇÕES E RECOMENDAÇÕES (USO EXCLUSIVO DA FISCALIZAÇÃO)							
FISCALIZAÇÃO				RESPONSÁVEL PELA EXECUÇÃO <i>Bruna Costa Monteiro</i> Eng. Seg. Trabalho CREA-ES 043965/D			
				BRUNA COSTA MONTEIRO - CREA ES-043965/D			

DIARIO DE OBRA

FOLHA:

OBRA: Construção de um imóvel para o funcionamento do serviço de acolhimento institucional de crianças e adolescentes denominado como "Lar Renascer", no Município de Anchieta-ES

LOCAL: ANCHIETA - ES

CONTRATANTE: PREFEITURA MUNICIPAL DE ANCHIETA/ES

CONTRATO: 058/2025 PRAZO EXECUÇÃO: 390 DATA / O.S: 06/08/2025

DATA			CONDIÇÕES CLIMATICAS			<input checked="" type="radio"/> TRABALHADO <input type="radio"/> IMPRODUTIVO	
18	10	2025	BOM	X	NUBLADO	CHUVOSO	

EQUIPE EXECUÇÃO		EQUIPAMENTOS / VEICULOS / FERRAMENTAS	
ENGENHEIRO(A)	03	BETONEIRA	02
ENCARREGADO	01	SERRA CIRCULAR	02
OFICIAL DE OBRAS	02	SERRA MÁRMORE	04
AJUDANTE PRÁTICO	03	POLICORTE	03
AUXILIAR DE OBRAS	02	FURADEIRA	02
VIGIA	03	ROMPEDOR DE 5KG	01
		CARRO STRADA FIAT	01
TOTAL	10	TOTAL	13

ATIVIDADES DIARIAS:

Desferragem da 2ª etapa das vigas de baldrame e ferragem das vigas perimetricas

OBSERVAÇÕES E RECOMENDAÇÕES (USO EXCLUSIVO DA FISCALIZAÇÃO)

FISCALIZAÇÃO

RESPONSÁVEL PELA EXECUÇÃO: *Bruna Costa Monteiro*
 BRUNA COSTA MONTEIRO - CREA ES-043965/D

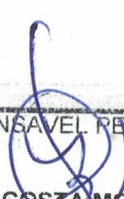
DIARIO DE OBRA						FOLHA:
OBRA: Construção de um imóvel para o funcionamento do serviço de acolhimento institucional de crianças e adolescentes denominado como "Lar Renascer", no Município de Anchieta-ES						
LOCAL: ANCHIETA - ES						
CONTRATANTE: PREFEITURA MUNICIPAL DE ANCHIETA/ES						
CONTRATO: 058/2025		PRAZO EXECUÇÃO: 390		DATA / O.S: 06/08/2025		
DATA			CONDIÇÕES CLIMATICAS			<input checked="" type="radio"/> TRABALHADO <input type="radio"/> IMPRODUTIVO
23	10	2025	BOM	NUBLADO	X	CHUVOSO
EQUIPE EXECUÇÃO			EQUIPAMENTOS / VEICULOS / FERRAMENTAS			
ENGENHEIRO(A)	03		BETONEIRA	02		
ENCARREGADO	01		SERRA CIRCULAR	02		
OFICIAL DE OBRAS	09		SERRA MÁRMORE	04		
AJUDANTE PRÁTICO	04		POLICORTE	01		
AUXILIAR DE OBRAS	04		FURADEIRA	02		
VIGIA	03		ROMPEDOR DE 5KG	03		
			CARRO STRADA FIAT	03		
TOTAL	20		TOTAL	13		
ATIVIDADES DIARIAS: <i>Ferragem</i> <i>Organização das Ferramentas</i>						
OBSERVAÇÕES E RECOMENDAÇÕES (USO EXCLUSIVO DA FISCALIZAÇÃO)						
FISCALIZAÇÃO			RESPONSÁVEL PELA EXECUÇÃO  BRUNA COSTA MONTEIRO CREA-ES-043965/D			

DIARIO DE OBRA

FOLHA:

OBRA: Construção de um imóvel para o funcionamento do serviço de acolhimento institucional de crianças e adolescentes denominado como "Lar Renascer", no Município de Anchieta-ES

LOCAL: ANCHIETA - ES

CONTRATANTE: PREFEITURA MUNICIPAL DE ANCHIETA/ES

CONTRATO: 058/2025 PRAZO EXECUÇÃO: 390 DATA / O.S: 06/08/2025

DATA			CONDIÇÕES CLIMATICAS			TRABALHADO
24	10	2025	BOM	NUBLADO	X	CHUVOSO
<input checked="" type="radio"/> TRABALHADO <input type="radio"/> IMPRODUTIVO						

EQUIPE EXECUÇÃO		EQUIPAMENTOS / VEICULOS / FERRAMENTAS	
ENGENHEIRO(A)	01	BETONEIRA	02
ENCARREGADO	01	SERRA CIRCULAR	02
OFICIAL DE OBRAS	10	SERRA MÁRMORE	04
AJUDANTE PRÁTICO	03	POLICORTE	01
AUXILIAR DE OBRAS	04	FURADEIRA	02
VIGIA	01	ROMPEDOR DE 5KG	01
		CARRO STRADA FIAT	01
TOTAL	20	TOTAL	13

ATIVIDADES DIARIAS:

Forneços VIGAS AÉRIAS.
 ATERRO MANUAL.
 Limpeza da Área

OBSERVAÇÕES E RECOMENDAÇÕES (USO EXCLUSIVO DA FISCALIZAÇÃO)

FISCALIZAÇÃO: _____ RESPONSÁVEL PELA EXECUÇÃO: _____

BRUNA COSTA MONTEIRO - CREA ES-043965/D

