



OBRA: ADEQUAÇÃO DO SISTEMA DE ABASTECIMENTO DE ÁGUA DE ALTO PONGAL

Contrato: 81/2024

RELATÓRIO FOTOGRÁFICO 12ª MEDIÇÃO



Figura 1 e 2: ITEM 01.06 – REDE DE LUZ



Figura 3 e 4: ITEM 02.06 – DISSIPADOR DE ENERGIA



Figura 5 e 6: ITEM 02.09 – CAIXA DE PASSAGEM

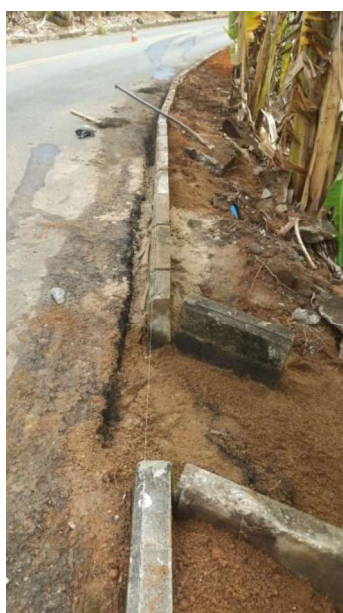

Figura 7 e 8: ITEM 03.01 – ESCAVAÇÃO MECÂNZADA



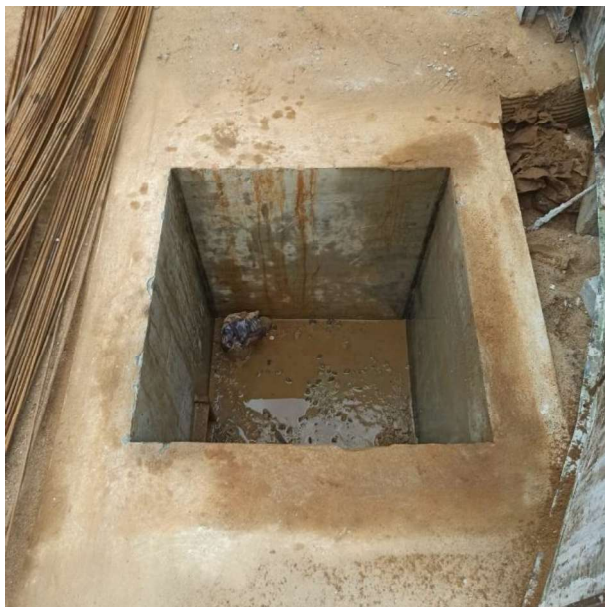

Figura 9 e 10: ITEM 03.02 – REATERRO

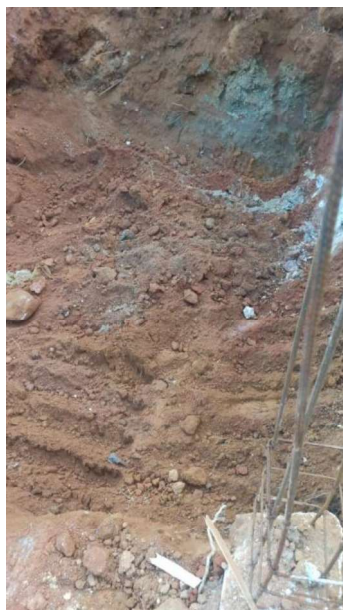

Figura 11 e 12: ITEM 03.04 – FORMA DE MADEIRA



Figura 13 e 14: ITEM 03.05 – CORTE E DOBRA DE AÇO





Figura 15 e 16: ITEM 03.06 – CONCRETO FCK 30MPA

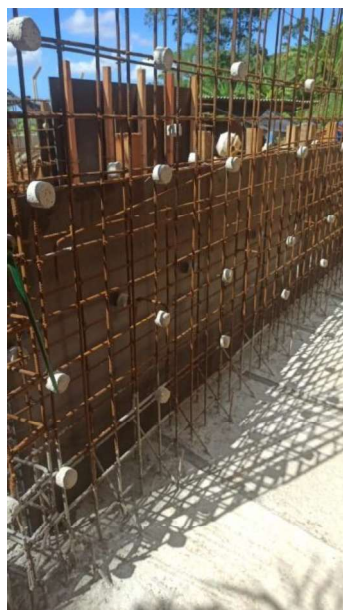



Figura 17 e 18: ITEM 03.07 – DRENO BARBACÃ





Figura 19 e 20: ITEM 03.08 – SARIETA



Figura 21 e 22: ITEM 03.10 – MANTA GEOTÊXTIL





Figura 23 e 24: ITEM 03.12 – CARGA, MANOBRA E DESCARGA





Figura 25 e 26: ITEM 03.13 – TRANSPORTE DE CAMINHÃO EM VIA PAVIMENTADA

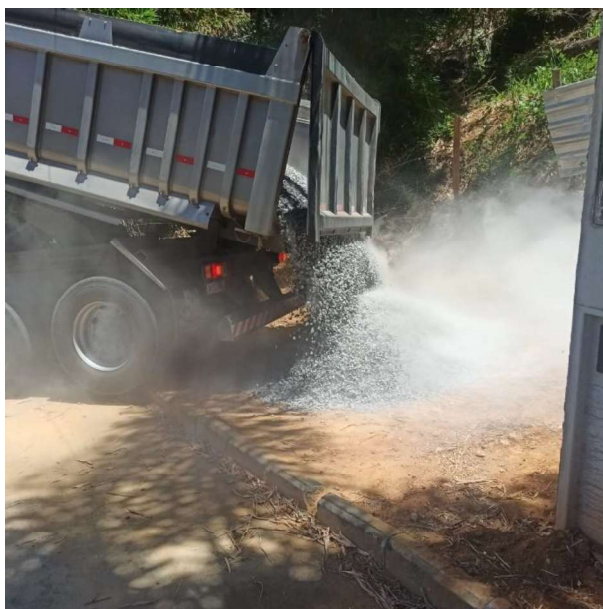

Figura 27 e 28: ITEM 03.14 – TRANSPORTE BASCULANTE VIA URBANA ADICIONAL



Figura 29 e 30: ITEM 03.15 – TRANSPORTE CAMINHÃO BASCULANTE



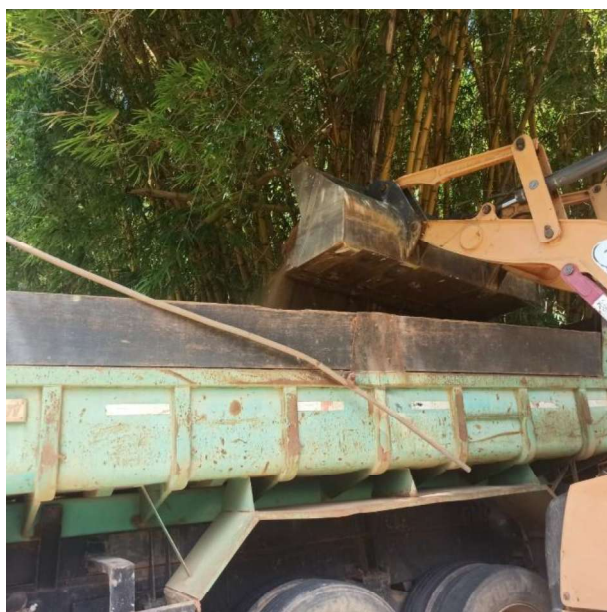

Figura 31 e 32: ITEM 03.16 – REMOÇÃO DE ENTULHO





Figura 33 e 34: ITEM 04.01.01 – TOPOGRAFIA

Rua F, s/n°, Quadra 18, Bairro Portal de Anchieta, Anchieta – ES CEP. 29230-000
Tel.: (28) 3536-1755; 3536-2787; 3536-3675.



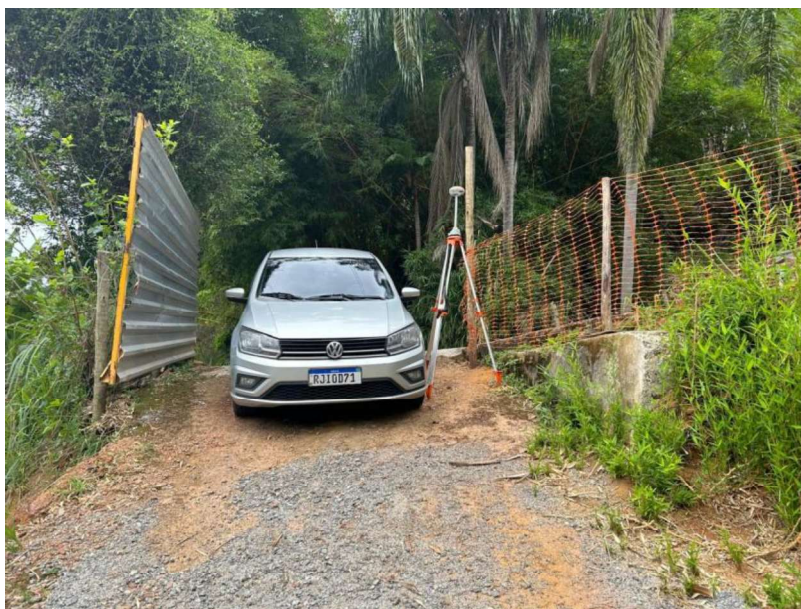

Figura 35 e 36: ITEM 04.04.02 – CHAPA DE MADEIRA COMPENSADA



Figura 37 e 38: ITEM 04.04.03 – ARMAÇÃO DE ESTRUTURAS



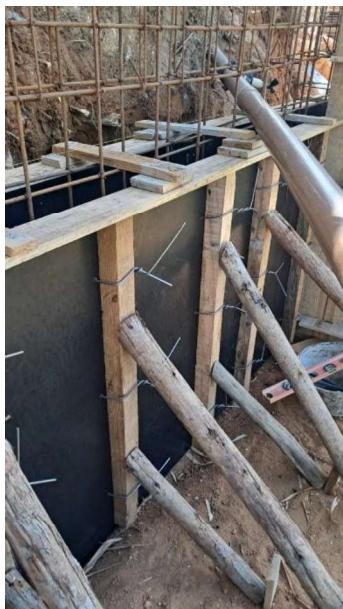

Figura 39 e 40: ITEM 04.04.04 – CONCRETO FCK 30MPA





Figura 41 e 42: ITEM 04.05.01 – TUBO DEFOFO 150MM

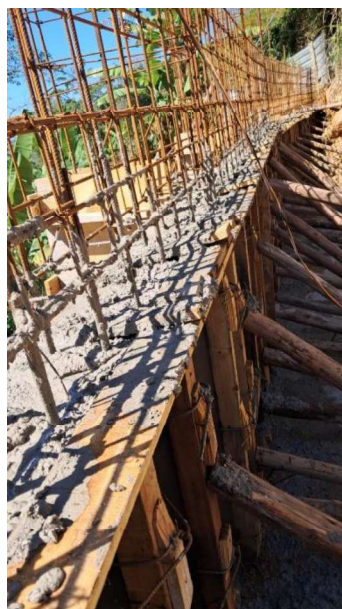





Figura 43 e 44: ITEM 05.02.05 – CORTE DE ARVORES



Figura 45 e 46: ITEM 06.03.02 – FORMA DE CHAPA DE MADEIRA COMPENSADA

Rua F, s/n°, Quadra 18, Bairro Portal de Anchieta, Anchieta – ES CEP. 29230-000

Tel.: (28) 3536-1755; 3536-2787; 3536-3675.





Figura 47 e 48: ITEM 06.06.08 – CHAPISCO



Figura 49 e 50: ITEM 07.03.05 – TUBO PVC 150 MM





Figura 51 e 52: ITEM 10.02.02 – REATERRO MECÂNZADO



Figura 53 e 54: ITEM 16.01 – CORTE E DOBRA DE AÇO 12,5 A 25MM

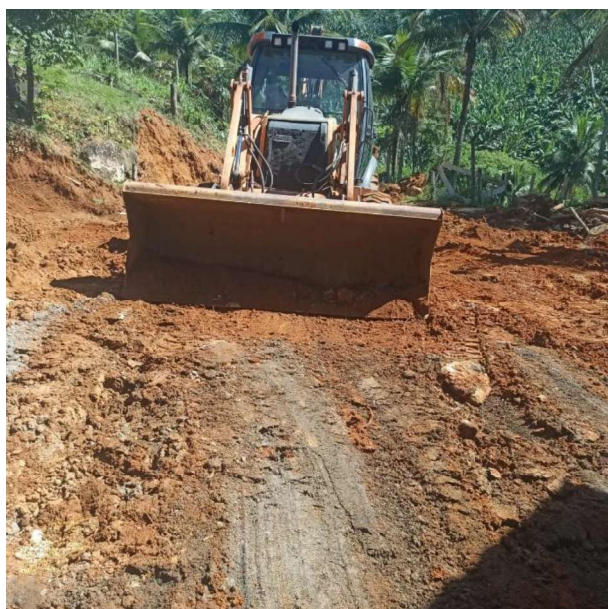

Figura 55 e 56: ITEM 16.02 – CORTE E DOBRA DE AÇO 6,3 A 10MM



Figura 57 e 58: ITEM 16.03 – CORTE E DOBRA DE AÇO 4,00 A 7,0MM



Figura 59 e 60: ITEM 16.04 – ESTACA HÉLICE



ESTADO DO ESPÍRITO SANTO
PREFEITURA MUNICIPAL DE ANCHIETA
CNPJ: 09.191.506/0001-08
Secretaria de Infraestrutura Municipal



Rua F, s/n°, Quadra 18, Bairro Portal de Anchieta, Anchieta – ES CEP. 29230-000
Tel.: (28) 3536-1755; 3536-2787; 3536-3675.



Figura 61 e 62: ITEM 16.05 – MOBILIZAÇÃO E DESMOBILIZAÇÃO





Figura 63 e 64: ITEM 16.07 – PINTURA IMPERMEABILIZANTE



Figura 65 e 66: ITEM 16.08 – DEMOLIÇÃO MECÂNICA



Figura 67 e 68: ITEM 16.09 – RETIRADA DE MEIO-FIO



Figura 69 e 70: ITEM 16.10 – ALVENARIA DE BLOCOS DE CONCRETO



Figura 71 e 72: ITEM 16.11 – ENVELOPAMENTO DE CONCRETO



Figura 73 e 74: ITEM 16.12 – REBOCO TIPO PAULISTA





Figura 75 e 76: ITEM 16.13 – TUBO PVC 75MM



Figura 77 e 78: ITEM 16.14 – ESCORAMENTO DE VALAS



Figura 79 e 80: ITEM 16.15 – REVESTIMENTO COM ARGAMASSA CORRETIVA

Certificado de Assinaturas Eletrônicas

Documento Ref: 80b867a973948983f9861f1e1280999c

Documento assinado por:

Adenecildo Marques Coitinho Dos Santos	
CPF: ***.786.817-**	
Email Verificado: dinho.pesantos@hotmail.com	
IP: 168.181.199.192	Data: 31/10/2025 13:42:54

Assinaturas Eletrônicas conferidas e confirmadas em: 31/10/2025 13:42:59