



**Prefeitura Municipal de Alegre**  
Estado do Espírito Santo  
*Secretaria Executiva de Administração*

**ANEXO I**

**DEMONSTRAÇÃO GRÁFICA DA ESTRUTURA ADMINISTRATIVA – PREFEITURA MUNICIPAL DE ALEGRE**

Referente ao § 1º do Art. 22 da Lei 3.582/2020





**Prefeitura Municipal de Alegre**  
Estado do Espírito Santo  
*Secretaria Executiva de Administração*

**PROCURADORIA GERAL DO MUNICÍPIO**

**SUPERINTENDÊNCIA DE  
GABINETE DA PGM**



**Prefeitura Municipal de Alegre**  
Estado do Espírito Santo  
*Secretaria Executiva de Administração*

**UNIDADE CENTRAL DE  
CONTROLE INTERNO**

**SUPERINTENDÊNCIA DE  
CONTROLE INTERNO**

**SUPERINTENDÊNCIA DE  
OUVIDORIA E  
PARTICIPAÇÃO SOCIAL**



**Prefeitura Municipal de Alegre**  
Estado do Espírito Santo  
*Secretaria Executiva de Administração*

**SECRETARIA EXECUTIVA DE  
ADMINISTRAÇÃO**

**CONSELHO MUNICIPAL DE  
SEGURANÇA PÚBLICA**

**SUPERINTENDÊNCIA  
ADMINISTRATIVA GERAL**

**DIRETORIA DE  
SUPORTE  
ADMINISTRATIVO**

**GERÊNCIA DE  
GESTÃO DE  
DOCUMENTOS**

**GERÊNCIA DE  
DEFESA DO  
CONSUMIDOR**

**DIRETORIA DE  
RECURSOS  
HUMANOS**

**GERÊNCIA DE RH  
DA ADM. GERAL**

**GERÊNCIA DE RH  
DA SAÚDE**

**GERÊNCIA DE RH  
DA EDUCAÇÃO**

**DIRETORIA DE  
TECNOLOGIA DE  
INFORMAÇÃO**

**DIRETORIA DE  
COMUNICAÇÃO  
SOCIAL**

**DIRETORIA DE  
PATRIMÔNIO E  
ALMOXARIFADO**



**Prefeitura Municipal de Alegre**  
Estado do Espírito Santo  
*Secretaria Executiva de Administração*

**SECRETARIA EXECUTIVA DE  
FINANÇAS E PLANEJAMENTO**

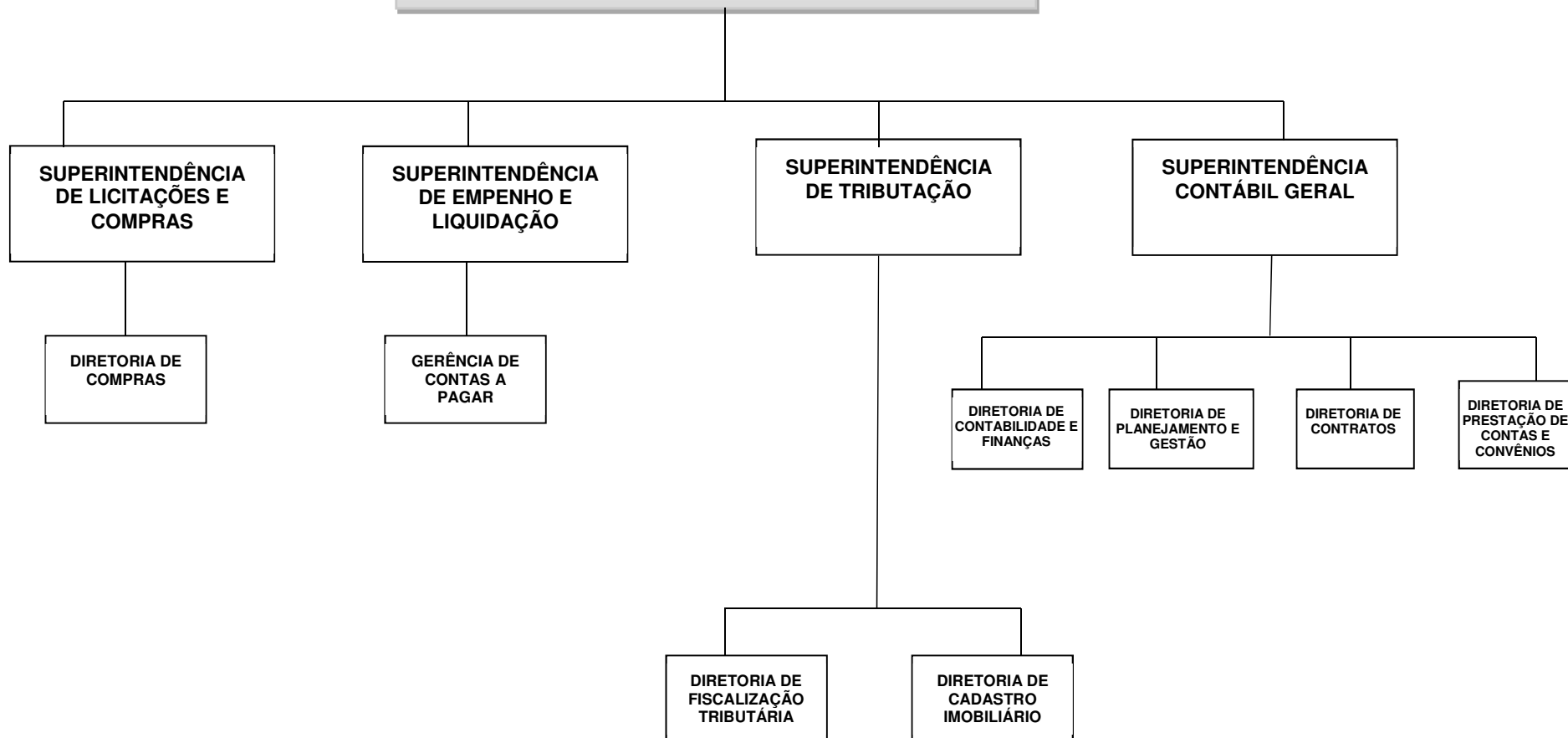



**Prefeitura Municipal de Alegre**  
Estado do Espírito Santo  
*Secretaria Executiva de Administração*

**SECRETARIA EXECUTIVA DE  
SAÚDE**

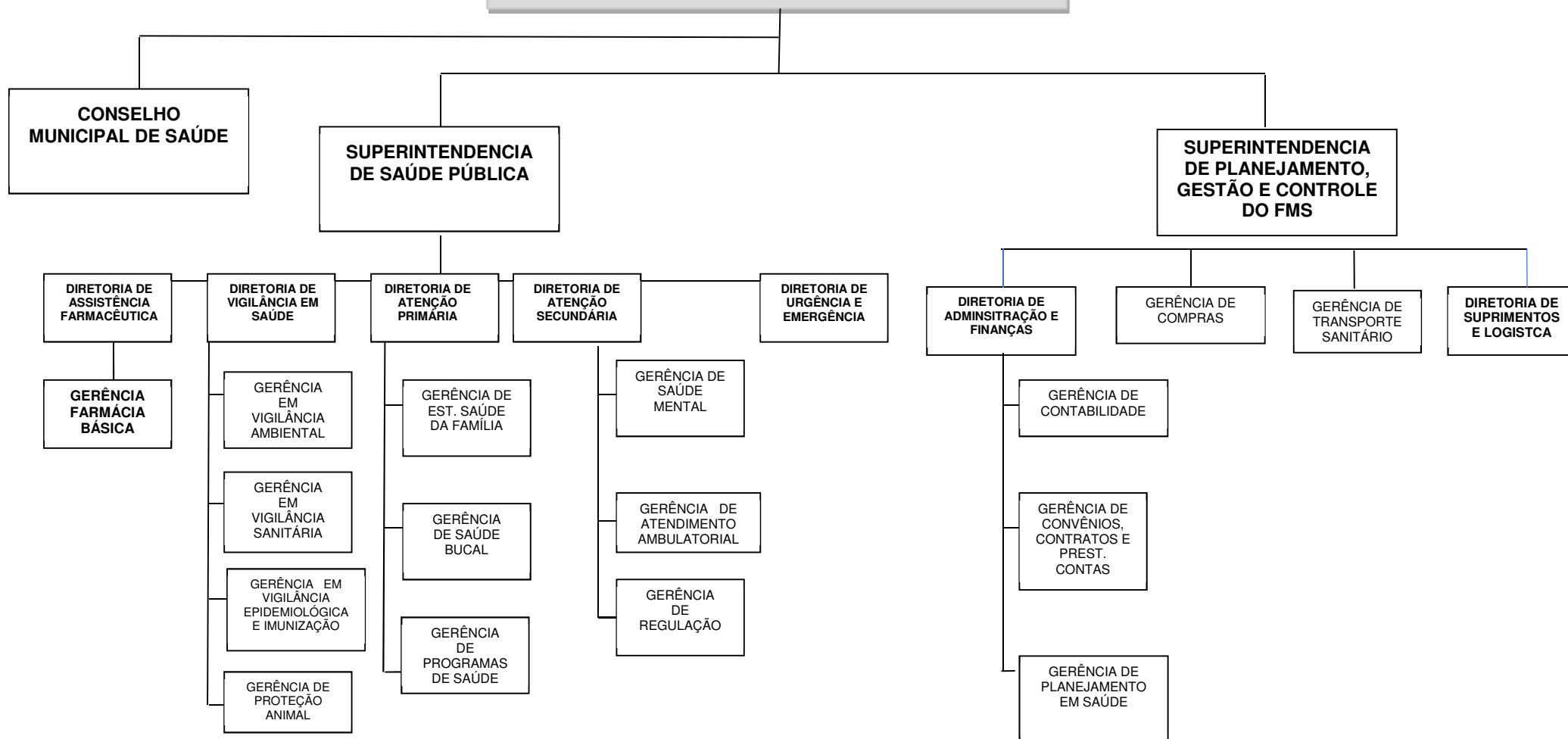



**Prefeitura Municipal de Alegre**  
Estado do Espírito Santo  
*Secretaria Executiva de Administração*

**SECRETARIA EXECUTIVA DE  
ASSISTÊNCIA SOCIAL E DIREITOS  
HUMANOS**

CONSELHO MUNICIPAL DE ASSISTÊNCIA SOCIAL

CONSELHO MUN. DA CRIANÇA E ADOLESCÊNCIA

CONSELHO MUN. DE BEM ESTAR SOCIAL

CONSELHO MUNICIPAL ANTI DROGAS

CONSELHO MUNICIPAL DO IDOSO

CONSELHO TUTELAR

CONSELHO MUNICIPAL DE HABITAÇÃO

**SUPERINTENDÊNCIA ADMINISTRATIVA  
DE ASSISTÊNCIA SOCIAL**

DIRETORIA DE  
PROTEÇÃO SOCIAL  
ESPECIAL

DIRETORIA DE  
PROTEÇÃO  
SOCIAL BÁSICA

GERÊNCIA  
CREAS

GERÊNCIA  
ABRIGO  
INSTITUCIONAL

GERÊNCIA DO  
CRAS

GERÊNCIA DO  
BOLSA FAMÍLIA

GERÊNCIA DE  
CONTABILIDADE E  
TESOURARIA

GERÊNCIA DE  
COMPRAS E  
ALMOXARIFADO

GERÊNCIA DE  
GESTÃO DO  
SUAS



**Prefeitura Municipal de Alegre**  
Estado do Espírito Santo  
*Secretaria Executiva de Administração*

**SECRETARIA EXECUTIVA DE  
CULTURA, TURISMO E ESPORTES**

CONSELHO MUNICIPAL DE TURISMO

CONSELHO MUNICIPAL DE CULTURA

DIRETORIA DE TURISMO

GERÊNCIA DE  
FESTEJOS E  
EVENTOS

DIRETORIA DE  
CULTURA

GERÊNCIA  
DA  
BIBLIOTECA  
MUNICIPAL

GERÊNCIA  
DO TEATRO  
MUNICIPAL

DIRETORIA DE  
ESPORTES





**Prefeitura Municipal de Alegre**  
Estado do Espírito Santo  
*Secretaria Executiva de Administração*

**SECRETARIA EXECUTIVA DE  
OBRAS, SANEAMENTO E  
SERVIÇOS URBANOS**

CONSELHO MUNICIPAL DE SANEAMENTO

DIRETORIA DE DEFESA CIVIL

**SUPERINTENDÊNCIA DE OBRAS,  
ENGENHARIA E SANEAMENTO**

DIRETORIA DE  
SERVIÇOS  
URBANOS

DIRETORIA TÉCNICA DE  
PLANEJAMENTO E  
PROJETOS

DIRETORIA DE  
FROTA E  
MANUTENÇÃO

GERÊNCIA DE  
SERVIÇOS  
GERAIS

GERÊNCIA DE  
SERVIÇOS  
URBANOS

GERÊNCIA DE  
PRAÇAS,  
JARDINS E  
PARQUES

GERÊNCIA DE  
TRANSPORTES  
E TRÂNSITO

GERÊNCIA DE  
CONTROLE DE  
OBRAS  
PÚBLICAS

GERÊNCIA DE  
FISCALIZAÇÃO  
DE OBRAS E  
POSTURA

GERÊNCIA DE  
MANUTENÇÃO E  
INFRAESTRUTURA



**Prefeitura Municipal de Alegre**  
Estado do Espírito Santo  
*Secretaria Executiva de Administração*

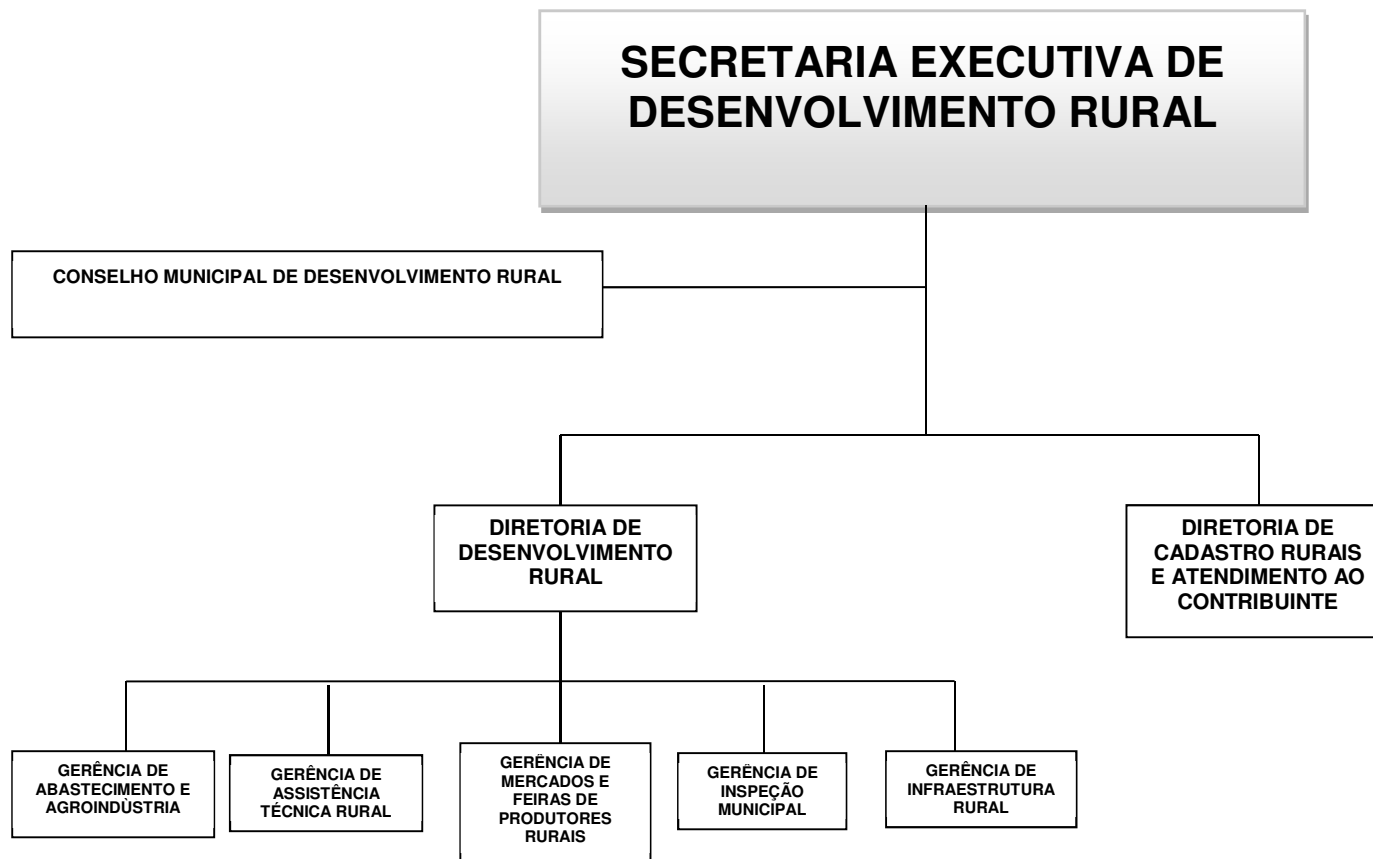



**Prefeitura Municipal de Alegre**  
Estado do Espírito Santo  
*Secretaria Executiva de Administração*

**SECRETARIA EXECUTIVA DE MEIO AMBIENTE  
E DESENVOLVIMENTO SUSTENTÁVEL**

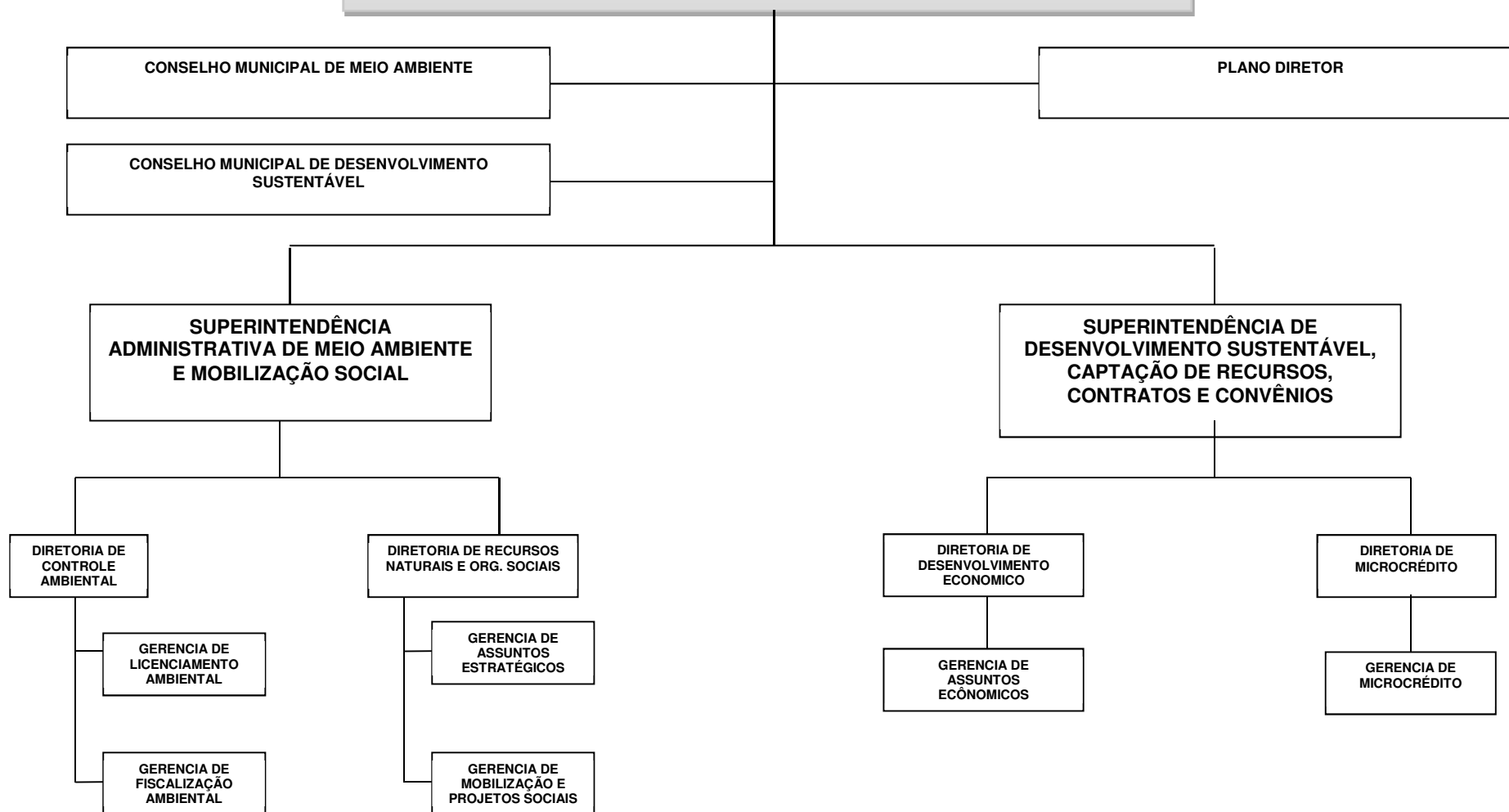



**Prefeitura Municipal de Alegre**  
Estado do Espírito Santo  
*Secretaria Executiva de Administração*

**SECRETARIA EXECUTIVA DE EDUCAÇÃO**

