



REPUBLICADO

DECRETO Nº 14.121/2025

REGULAMENTA A UTILIZAÇÃO DO PROGRAMA CONTRATA+BRASIL NOS PROCESSOS DE CONTRATAÇÃO PÚBLICA, NO ÂMBITO DA ADMINISTRAÇÃO DIRETA E INDIRETA DO MUNICÍPIO DE ALEGRE/ES.

CONSIDERANDO a criação, pelo Governo Federal, da plataforma Contrata+Brasil, que conecta compradores públicos da União, Estados e Municípios a fornecedores locais, de forma simples e ágil, com foco inicial nos microempreendedores individuais – MEI, voltada à ampliação de oportunidades de negócios, geração de emprego e renda e fortalecimento da economia local e regional;

CONSIDERANDO a necessidade de regulamentação própria para viabilizar a adesão, implementação e atualização periódica das regras aplicáveis ao Programa Contrata+Brasil no âmbito da Administração Pública Municipal;

CONSIDERANDO o objetivo de fortalecer a participação dos fornecedores locais e estimular a economia municipal, garantindo maior eficiência, transparência e celeridade nos processos de contratação pública;

O PREFEITO MUNICIPAL DE ALEGRE, Estado do Espírito Santo, no exercício das atribuições previstas no art. 84, inciso IV, da Lei Orgânica do Município de Alegre,

DECRETA:

CAPÍTULO I
DISPOSIÇÕES PRELIMINARES

Art. 1º. Fica regulamentado, no âmbito da administração Direta e Indireta do Município de Alegre/ES, o uso da plataforma Contrata+Brasil, como instrumento auxiliar de contratações públicas, voltado à ampliação de oportunidades de negócios locais, geração de emprego e renda e incentivo à participação de microempreendedores individuais – MEI, conforme regulamento do Programa Federal.

CAPÍTULO II
DAS CONTRATAÇÕES



Art. 2º. As contratações realizadas por meio do Contrata+Brasil refletem a modalidade de credenciamento e observarão o disposto na Lei nº 14.133/2021, na Lei Complementar nº 123/2006 e nas normas complementares, aplicando-se, no que couber:

I – A inexigibilidade de licitação, com publicação automática no Portal Nacional de Contratações Públicas – PNCP, após a seleção do fornecedor;

II – A formalização da contratação por ordem de serviço ou empenho com força de contrato, nos termos do art. 92 da Lei nº 14.133/2021;

III – A obrigação de o fornecedor emitir nota fiscal e de o órgão ou entidade contratante efetuar o pagamento no prazo previsto na oportunidade publicada;

IV – A avaliação do fornecedor pelo órgão ou entidade após a conclusão da execução contratual.

Parágrafo único. O limite previsto no §1º do art. 75 da Lei nº 14.133/2021 não se aplica às contratações realizadas pelo programa Contrata+Brasil, uma vez que se trata de hipótese de inexigibilidade de licitação por credenciamento, e não de dispensa de licitação, não configurando fracionamento da despesa.

I - As demais hipóteses de contratação direta, inclusive aquelas lastreadas em situação de inviabilidade de competição que utilizem o instrumento auxiliar do credenciamento, igualmente não se submetem à referida restrição, a qual foi definida pelo legislador exclusivamente para os incisos I e II do art. 75 da Lei nº 14.133/2021. Nesse mesmo sentido já se manifestou a Advocacia-Geral da União, por meio do Parecer nº 00004/2024/CGEST/CGU/AGU e do Parecer nº 00023/2025/DIAQ-BSB/SCGP/CGU/AGU.

CAPÍTULO III

DO PLANEJAMENTO E DA PUBLICAÇÃO

Art. 3º. Os objetos das contratações a serem realizadas preferencialmente por meio do programa Contrata+Brasil serão definidos com base no relatório de levantamento das atividades existentes conforme cadastro junto à Secretaria Executiva de Finanças e Planejamento e Secretaria Executiva de Desenvolvimento Econômico, Inovação e Turismo por meio da Sala do Empreendedor, em conformidade com o Catálogo Nacional de Serviços – CatSer e demais normativos aplicáveis.

§1º. As Contratações a serem realizadas por via do Programa Contrata+Brasil deverão ser viabilizadas através de previsão no Plano Anual de Contratação - PCA.

§2º. As orientações relativas ao Programa Contrata+Brasil, bem como, as necessidades a serem cadastradas no Programa, serão previstas em cartilha



orientativa, a ser elaborada pela Comissão de acompanhamento e revisão da Lei nº 14.133, de 1º de abril de 2021, vide Portaria nº 4.912/2025 com acompanhamento pela Sala do Empreendedor.

§3º Previamente ao encaminhamento do processo à autoridade competente para autorização da contratação, o setor de compras deverá analisar a viabilidade e a adequação da utilização do Programa Contrata+Brasil, considerando a natureza do objeto, a compatibilidade com o catálogo de serviços, a vantajosidade e a observância dos requisitos legais aplicáveis, devendo, em caso de inviabilidade ou inadequação, promover a devolução da demanda à Secretaria requisitante para adoção das providências cabíveis. (Parágrafo acrescido pelo Decreto nº 14.266/2026)

Art. 4º. A publicação das oportunidades na plataforma deverá respeitar as etapas de planejamento da contratação, no que couber, incluindo a compatibilidade com o Plano de Contratações Anual – PCA, bem como a reserva orçamentária correspondente.

Art. 5º. A oportunidade publicada na plataforma será embasada no Documento de Formalização da Demanda – DFD, dispensando-se, conforme a Instrução Normativa SEGES/MGI nº 52/2025, a elaboração do Estudo Técnico Preliminar – ETP, da Análise de Riscos, do Termo de Referência – TR e do Edital de Contratação.

§1º As minutas relativas ao ETP, TR e Edital substituem-se pelas minutas padrão adotadas pelo programa governamental.

§2º O Documento de Formalização da Demanda – DFD deverá conter a indicação do servidor responsável pela fiscalização da contratação. (Parágrafo acrescido pelo Decreto nº 14.266/2026)

§3º A estimativa de preços da contratação poderá ser realizada de forma concomitante à seleção da proposta mais vantajosa no âmbito da plataforma Contrata+Brasil, desde que devidamente justificada no Documento de Formalização da Demanda – DFD, observados os princípios da razoabilidade, economicidade e vantajosidade. (Parágrafo acrescido pelo Decreto nº 14.266/2026)

CAPÍTULO IV DOS SERVIÇOS E DA SELEÇÃO



Art. 6º. As oportunidades restringem-se a serviços de manutenção e pequenos reparos realizados por Microempreendedores Individuais - MEI, conforme catálogo definido pelo Governo Federal, cuja relação constará em anexo a este Decreto.

Art. 7º. Na publicação da oportunidade, o órgão contratante deverá:

- I – descrever detalhadamente o objeto, incluindo características, especificações técnicas, local de execução, cronograma, forma e prazo de pagamento;
- II – definir o período de recebimento de propostas, que não poderá ser alterado após a publicação;
- III – acompanhar, por meio da plataforma, questionamentos de fornecedores e respondê-los de forma transparente;
- IV – submeter a oportunidade à aprovação da autoridade competente.

Art. 8º. A seleção do fornecedor observará os seguintes parâmetros:

- I – Análise das propostas apresentadas, respeitado o limite de valor estabelecido pelo programa;
 - a) as propostas não poderão ultrapassar o limite de R\$13.098,41 (treze mil noventa e oito reais e quarenta e um centavos), conforme previsto no art. 95, §2º, da Lei nº 14.133/2021, em montante atualizado pelo Decreto Federal nº 12.807, de 29 de dezembro de 2025, ou outro que vier a substituí-lo; ([Alínea alterada pelo Decreto nº 14.266/2026](#))
- II – escolha da proposta mais vantajosa para a Administração, admitida a seleção de proposta que não seja a de menor preço, mediante justificativa expressa, através da utilização de critérios como prazo de execução, qualidade dos materiais e insumos, condições de execução do serviço e qualificação do fornecedor, conforme avaliação da Secretaria Requisitante; ([Inciso alterado pelo Decreto nº 14.266/2026](#))
- III – Conferência da regularidade documental do fornecedor, nos termos do edital de credenciamento nacional;
- IV – Aprovação da contratação pela autoridade competente, com posterior publicação automática no PNCP.

§1º Na hipótese de apresentação de apenas uma proposta válida, a contratação poderá ser realizada, desde que comprovada sua conformidade com os requisitos estabelecidos e sua vantajosidade para a Administração. ([Parágrafo acrescido pelo Decreto nº 14.266/2026](#))

§2º Poderá ser assegurada, como critério de promoção do desenvolvimento econômico local, a preferência por fornecedores sediados no Município de Alegre ou, na ausência destes, na respectiva microrregião ou no Estado do Espírito Santo, desde que suas propostas sejam compatíveis com os valores de mercado e situem-se dentro do limite de até 10% (dez por cento) superior ao melhor preço válido, nos



termos da Lei Complementar nº 123/2006. (Parágrafo acrescido pelo Decreto nº 14.266/2026)

§3º A aplicação do critério de preferência de que trata o §2º observará, sempre que possível, a priorização sucessiva entre fornecedores locais, regionais e estaduais, devendo a escolha ser devidamente justificada, com demonstração da vantajosidade da contratação e do atendimento ao interesse público. (Parágrafo acrescido pelo Decreto nº 14.266/2026)

§4º Para fins do disposto no §2º, a delimitação de microrregião será estabelecida em legislação municipal específica. (Parágrafo acrescido pelo Decreto nº 14.266/2026)

§5º A escolha de fornecedor com base em critérios diversos do menor preço, bem como a aplicação da preferência local, deverá ser devidamente motivada e registrada no sistema do Programa Contrata+Brasil. (Parágrafo acrescido pelo Decreto nº 14.266/2026)

§6º A habilitação do fornecedor classificado com a proposta selecionada será verificada por meio do Sistema de Cadastramento Unificado de Fornecedores – SICAF, abrangendo a regularidade jurídica, fiscal, social e trabalhista, nos termos da legislação aplicável. (Parágrafo acrescido pelo Decreto nº 14.266/2026)

§7º A comprovação de regularidade fiscal e trabalhista constitui condição para a contratação, e não impedimento à participação inicial no procedimento, sendo assegurado ao fornecedor o direito de regularização, nos termos da Lei Complementar nº 123/2006. (Parágrafo acrescido pelo Decreto nº 14.266/2026)

§8º Havendo restrição na comprovação da regularidade fiscal e trabalhista, será assegurado o prazo de 05 (cinco) dias úteis, prorrogável por igual período, a critério da Administração, cujo termo inicial corresponderá ao momento em que o fornecedor for selecionado, para a devida regularização da documentação. (Parágrafo acrescido pelo Decreto nº 14.266/2026)

§9º Poderá ser solicitada a complementação ou atualização de documentos, hipótese em que o fornecedor deverá apresentá-los no prazo de até 02 (dois) dias úteis. (Parágrafo acrescido pelo Decreto nº 14.266/2026)

§10. A não regularização da documentação no prazo previsto no §8º implicará decadência do direito à contratação, sem prejuízo da aplicação das sanções cabíveis, facultando-se à Administração convocar os fornecedores remanescentes, na ordem de classificação, ou revogar o procedimento. (Parágrafo acrescido pelo Decreto nº 14.266/2026)

Art. 9º. O prazo mínimo para a publicação e recebimento de propostas das oportunidades no âmbito do Programa Contrata+Brasil observará o critério de Prioridade, conforme segue:



I – Prioridade Alta, destinada a serviços indispensáveis à manutenção imediata da continuidade administrativa ou de interesse público relevante: prazo mínimo de 24 (vinte e quatro) horas;

II – Prioridade Média, aplicável a demandas rotineiras, mas que requeiram execução célere: prazo mínimo de 3 (três) dias úteis;

III – Prioridade Baixa, destinada a serviços programados ou não emergenciais: prazo mínimo de 5 (cinco) dias úteis.

§1º. A definição do critério de urgência deverá ser devidamente motivada pela Secretaria Requisitante no Documento de Formalização da Demanda – DFD, demonstrando o impacto da contratação na continuidade ou eficiência dos serviços públicos.

§2º. Independentemente do critério adotado, o prazo de publicação poderá ser ampliado pela autoridade competente, a fim de garantir maior competitividade ou conveniência administrativa.

CAPÍTULO V DA AVALIAÇÃO

Art. 10. O Município deverá avaliar o fornecedor após o pagamento, registrando no sistema o desempenho quanto à qualidade do serviço, prazo de execução e atendimento às especificações.

CAPÍTULO VI DAS DISPOSIÇÕES FINAIS

Art. 11. Compete à Secretaria Executiva de Administração expedir orientações complementares, instituir modelos padronizados de documentos, disponibilizar materiais de apoio e adotar soluções de tecnologia da informação necessárias à plena execução deste Decreto, bem como solucionar casos omissos.

Art. 12. O acompanhamento e a execução do Programa Contrata+Brasil caberão às unidades administrativas envolvidas nos processos de contratação, especialmente às Secretarias Requisitantes, ao Setor de Compras, Licitações e Contratos, à Procuradoria Jurídica, à Secretaria Executiva de Finanças e Planejamento – SEFIP e à Secretaria Executiva de Controle e Transparência – SECONT, observadas as seguintes competências: ([Artigo alterado pelo Decreto nº 14.266/2026](#))

I – às Secretarias requisitantes: ([acrescido pelo Decreto nº 14.266/2026](#))



- a) realizar o planejamento de suas necessidades, promovendo a inclusão das contratações no Plano de Contratações Anual – PCA; (acrescida pelo Decreto n° 14.266/2026)
- b) designar servidor responsável pela análise das propostas e seleção da mais vantajosa, mediante justificativa; (acrescida pelo Decreto n° 14.266/2026)
- c) designar servidor responsável pela fiscalização da execução do serviço, pelo ateste da prestação e pela autorização do pagamento, acompanhando o cumprimento das condições estabelecidas na contratação; (acrescida pelo Decreto n° 14.266/2026)
- d) comunicar às autoridades competentes eventuais irregularidades relacionadas à inscrição, participação ou utilização da plataforma Contrata+Brasil; (acrescida pelo Decreto n° 14.266/2026)

II – ao Setor de Compras, Licitações e Contratos: (acrescida pelo Decreto n° 14.266/2026)

- a) apoiar tecnicamente a instrução dos processos e zelar pela conformidade procedimental; (acrescida pelo Decreto n° 14.266/2026)
- b) realizar a análise da viabilidade e adequação da utilização do Programa Contrata+Brasil, nos termos deste Decreto; (acrescida pelo Decreto n° 14.266/2026)
- c) designar servidor responsável pelo lançamento, registro e acompanhamento das demandas no sistema e na plataforma Contrata+Brasil, garantindo a correta tramitação e atualização das informações; (acrescida pelo Decreto n° 14.266/2026)
- d) comunicar às autoridades competentes eventuais irregularidades relacionadas à inscrição, participação ou utilização da plataforma Contrata+Brasil. (acrescida pelo Decreto n° 14.266/2026)

III – à Procuradoria Jurídica: prestar assessoramento jurídico quando demandada, especialmente quanto à conformidade legal das contratações; (acrescido pelo Decreto n° 14.266/2026)

IV – à Secretaria Executiva de Finanças e Planejamento – SEFIP: acompanhar a compatibilidade das contratações com o planejamento orçamentário e financeiro; (acrescido pelo Decreto n° 14.266/2026)

V – à Secretaria Executiva de Controle e Transparência – SECONT: exercer o controle e a supervisão sobre a execução do Programa, avaliando a conformidade dos procedimentos, a motivação das contratações e a observância dos critérios estabelecidos neste Decreto. (acrescido pelo Decreto n° 14.266/2026)

§1º As unidades mencionadas deverão cumprir e zelar pelo integral atendimento das normas deste Decreto, assegurando a observância dos procedimentos, registros e controles estabelecidos. (acrescido pelo Decreto n° 14.266/2026)



Art. 13. Este Decreto poderá ser atualizado sempre que fatores legais, técnicos ou administrativos assim exigirem, com vistas a assegurar a melhoria contínua dos procedimentos e a adequação às normas vigentes.

Art. 14. Este Decreto entra em vigor na data de sua publicação.

Alegre/ES, 13 de novembro de 2025.

NEMROD EMERICK - NIRRÔ
Prefeito Municipal

WAGNER DE PINHO PIRES
Secretário Executivo de Administração

ANEXO I**TABELAS INFORMATIVAS DE SERVIÇOS PASSÍVEIS DE CONTRATAÇÃO PELA
PLATAFORMA****BOMBEIRO HIDRÁULICO – ENCANADOR: CNAE 4322-3/01**

Serviço	Descrição	GRUPO DE SERVIÇO	CATSER
Instalação de Tubulações de Água e Esgoto	Montagem de redes de distribuição de água fria e quente. Instalação de sistemas de esgoto e águas pluviais. Conexão de tubulações a sistemas principais de abastecimento.	871	5592
Manutenção e Reparos em Encanações	Identificação e correção de vazamentos em tubulações. Substituição de canos danificados, corroídos ou obsoletos. Reparos em conexões e juntas de tubulações.	871	5592
Instalação de Pontos de Água	Conexão de torneiras, chuveiros, vasos sanitários, pias e outros dispositivos que utilizam água. Instalação de registros e válvulas	871	5592

	de controle de água.		
Instalação de Sistemas de Aquecimento	Montagem de sistemas de aquecimento central ou localizado, incluindo boilers e aquecedores a gás. Conexão de tubulações para água quente.	873	2046
Instalação de Sistemas de Gás	Conexão de tubulações de gás natural ou GLP (gás liquefeito de petróleo) para fogões, aquecedores e outros equipamentos. Verificação de vazamentos e garantia da segurança das instalações.	872	23086
Desentupimento de Canos e Esgotos	Remoção de obstruções em tubulações de esgoto, ralos e caixas de gordura. Uso de ferramentas como hidrojateamento, desentupidores e sondas	853	16527

<p>Instalação de Bombas e Pressurizadores</p>	<p>Montagem de bombas de água para aumentar a pressão ou elevar água em caixas d'água superiores. Instalação de pressurizadores em sistemas hidráulicos.</p>	<p>871</p>	<p>5592</p>
<p>Instalação de Caixas d'Água e Reservatórios</p>	<p>Montagem e conexão de caixas d'água e reservatórios para armazenamento de água. Limpeza e manutenção de reservatórios.</p>	<p>545</p>	<p>1872</p>
<p>Instalação de Sistemas de Reuso de Água</p>	<p>Montagem de sistemas para captação e reutilização de água da chuva ou de águas cinzas. Conexão de filtros e bombas para sistemas de reuso.</p>	<p>545</p>	<p>1872</p>
<p>Inspeção e Limpeza de Tubulações</p>	<p>Uso de câmeras e equipamentos para inspecionar e limpar tubulações internas. Identificação de problemas como rachaduras, entupimentos ou corrosão.</p>	<p>853</p>	<p>2950</p>

<p>Instalação de Sistemas de Drenagem</p>	<p>Montagem de sistemas de drenagem para evitar acúmulo de água em áreas externas ou subterrâneas. Instalação de calhas, ralos e tubos de drenagem.</p>	<p>545</p>	<p>1899</p>
<p>Instalação de Sifões e Caixas de Gordura</p>	<p>Montagem de sifões e caixas de gordura para evitar odores e entupimentos. Limpeza e manutenção desses dispositivos.</p>	<p>871</p>	<p>5592</p>
<p>Reparos em Vazamentos de Gás</p>	<p>Identificação e correção de vazamentos em tubulações de gás. Garantia da segurança do local após o reparo.</p>	<p>872</p>	<p>23086</p>
<p>Instalação de Sistemas de Irrigação</p>	<p>Montagem de sistemas de irrigação para jardins, hortas e áreas verdes. Conexão de tubulações e regulagem de aspersores.</p>	<p>871</p>	<p>15709</p>

Laudos e Vistorias Hidráulicas	Elaboração de laudos técnicos para atender normas de segurança. Realização de vistorias para regularização de instalações hidráulicas.	839	25470
Instalação de Equipamentos Sanitários	Montagem de vasos sanitários, bidês, pias, duchas e banheiras. Conexão desses equipamentos às redes de água e esgoto.	871	5592
Manutenção Preventiva	Verificação e reparo de possíveis falhas em instalações hidráulicas. Aplicação de produtos para aumentar a durabilidade das tubulações.	871	5592

CARROCEIRO(A): CNAE 3811-4/00

Serviço	Descrição	GRUPO DE SERVIÇO	CATSER
Transporte de Cargas	Transporte de materiais como madeira, tijolos,	643	3263

	<p>areia, entulho e outros insumos para construção civil. Carregamento e descarregamento de mercadorias em locais específicos.</p>		
Remoção de Entulho	<p>Coleta e transporte de entulho de obras, restos de podas de árvores e outros resíduos sólidos. Descarte em locais autorizados ou ecopontos.</p>	853	14265
Transporte de Móveis e Objetos	<p>Serviço de mudança para transporte de móveis, eletrodomésticos e outros objetos em pequenas distâncias. Cuidado para evitar danos aos objetos durante o transporte.</p>	643	3263
Coleta de Lixo em Áreas de Difícil Acesso	<p>Atuação em áreas onde veículos motorizados não conseguem entrar, como becos, vielas ou locais com vias estreitas. Coleta de resíduos em comunidades ou zonas rurais.</p>	853	14265

Serviços de Entrega	<p>Entrega de mercadorias, encomendas ou produtos em locais próximos.</p> <p>Transporte de gás, água ou outros itens para residências ou comércios.</p> <p>Planejamento de rotas eficientes para otimizar o tempo e o esforço dos animais.</p> <p>Conhecimento das vias e locais de coleta ou entrega.</p>	643	3263
---------------------	--	-----	------

CHAVEIRO(A): CNAE 9529-1/02

Serviço	Descrição	GRUPO DE SERVIÇO	CATSER
Abertura de portas	Destrancar portas em situações de emergência.	839	5436
Cópia de chaves	Fazer cópias de chaves residenciais, comerciais e de veículos.	839	5436
Instalação de fechaduras	Instalar fechaduras novas em portas e janelas.	839	5436

Reparação de fechaduras	Consertar fechaduras danificadas ou com defeito.	839	5436
Troca de segredos	Alterar a combinação interna de fechaduras para novas chaves.	839	5436
Instalação de fechaduras digitais	Instalar fechaduras eletrônicas e digitais.	839	5436
Manutenção preventiva	Realizar manutenção periódica em fechaduras para prevenir falhas.	839	5436
Instalação de cofres	Instalar cofres em residências e empresas.	839	5436
Reparação de cofres	Consertar e realizar manutenção em cofres.	839	5436

ELETRICISTA: CNAE 4321-5/00

Serviço	Descrição	GRUPO DE SERVIÇO	CATSER
----------------	------------------	-------------------------	---------------

<p>Instalação Elétrica Predial</p>	<p>Realização da fiação elétrica em residências, apartamentos, comércios e edifícios, incluindo a instalação de disjuntores, quadros de distribuição e tomadas</p>	<p>546</p>	<p>1538</p>
<p>Manutenção Elétrica</p>	<p>Inspeção e reparo de problemas em instalações elétricas, como curtos-circuitos, falhas em tomadas, interruptores ou disjuntores.</p>	<p>546</p>	<p>21687</p>
<p>Instalação de Iluminação</p>	<p>Montagem de sistemas de iluminação, incluindo lustres, spots, arandelas e luminárias, além de instalação de sensores de presença ou dimerização.</p>	<p>859</p>	<p>15296</p>
<p>Instalação de Quadros de Distribuição</p>	<p>Montagem e organização de quadros de luz, com a correta distribuição de circuitos e disjuntores.</p>	<p>546</p>	<p>1538</p>

Instalação de Sistemas de Aterramento	Implementação de sistemas de aterramento para garantir a segurança das instalações elétricas.	546	5606
Instalação de Chuveiros e Torneiras Elétricas	Conexão e manutenção de equipamentos de alta potência, como chuveiros e torneiras elétricas.	546	5606
Instalação de Sistemas Fotovoltaicos	Montagem de painéis solares e sistemas de energia solar, incluindo inversores e conexão à rede elétrica.	871	19747
Instalação de Sistemas de CFTV e Segurança	Conexão de câmeras de segurança, cercas elétricas e sistemas de alarme.	873	22977
Instalação de Sistemas de Automação Residencial	Configuração de sistemas inteligentes, como controle de iluminação, cortinas e aparelhos eletrônicos via dispositivos móveis.	873	14826

Instalação de Redes de Dados e Telefonia	Montagem de infraestrutura para internet, telefonia e redes de computadores.	546	19739
Manutenção de Motores Elétricos	Reparo e manutenção de motores elétricos em máquinas industriais ou equipamentos.	871	2615
Instalação de Geradores	Conexão e manutenção de geradores de energia para casos de emergência ou locais sem acesso à rede elétrica.	871	19810
Verificação de Consumo Elétrico	Identificação de problemas como fugas de corrente ou alto consumo de energia, sugerindo soluções para economia.	546	5606
Instalação de Sistemas de Energia em Obras	Provisão de energia temporária para canteiros de obras, incluindo iluminação e tomadas.	546	5606
Laudos e Vistorias Elétricas	Elaboração de laudos técnicos para atender normas de segurança e	839	25470

	vistorias para regularização de instalações.		
--	--	--	--

ESTOFADOR(A): CNAE 9229-1/05

Serviço	Descrição	GRUPO DE SERVIÇO	CATSER
Reparação de estofados	Repara estofados danificados, substituindo partes desgastadas como espumas e tecidos.	872	20524
Restauração de estofados	Restaura estofados antigos, mantendo ou adaptando o design original.	872	20524
Criação de estofados personalizados	Cria estofados personalizados para móveis, veículos e outras superfícies, conforme as preferências do cliente	872	20524
Manutenção preventiva	Realiza manutenções periódicas para preservar a aparência e durabilidade dos estofados.	872	20524
Corte e costura de materiais	Mede, corta e costura tecidos e couros para criar peças personalizadas ou	872	20524

	substituir partes danificadas.		
--	--------------------------------	--	--

GESSEIRO(A): CNAE 4330-4/03

Serviço	Descrição	GRUPO DE SERVIÇO	CATSER
Instalação de Forros de Gesso	Criar e instalar forros de gesso para acabamento de tetos, podendo incluir designs planos ou com detalhes decorativos.	872	12700
Construção de Divisórias	Montam paredes divisórias usando placas de gesso (drywall), que são leves e fáceis de instalar.	872	12700
Sancas e Molduras	Fazer sancas (cornijas) e molduras decorativas em gesso para tetos e paredes, adicionando um toque estético aos ambientes.	872	12700
Revestimentos	Aplicam gesso em paredes para criar superfícies lisas e uniformes, preparando-as	872	12700

	para pintura ou outros acabamentos.		
Painéis Decorativos	Criam painéis decorativos em gesso para paredes, tetos ou móveis, personalizando o design de interiores.	872	12700
Reparos e Restauração	Realizar consertos em estruturas de gesso danificadas, como rachaduras, buracos ou áreas desgastadas.	872	12700
Esculturas e Detalhes Artísticos	Criar esculturas ou elementos artísticos em gesso para decoração.	964	12718
Instalação de Drywall	Trabalham com placas de gesso acartonado (drywall) para construir paredes, tetos e até móveis sob medida.	872	12700

INSTALADOR(A) DE ANTENAS DE TV: CNAE 4321-5/00

Serviço	Descrição	GRUPO DE SERVIÇO	CATSER
Instalação de antenas de TV	Instalação de antenas de	873	22977

	televisão, tanto para sinal aberto quanto para TV a cabo.		
Manutenção de antenas	Realização de manutenção e reparos em antenas de TV para garantir a qualidade do sinal.	873	22977
Diagnóstico e solução de problemas	Diagnóstico de problemas na transmissão de sinais e imagens, e implementação de soluções.	873	22977
Substituição de peças	Substituição de peças avariadas em antenas de TV.	873	22977
Testes de sinal	Realização de testes para assegurar a qualidade da transmissão dos sinais de TV.	873	22977
Instalação de circuitos internos de TV	Instalação e manutenção de circuitos internos de TV em empresas, clínicas, hotéis e órgãos públicos.	873	22977

INSTALADOR(A) DE EQUIPAMENTOS DE SEGURANÇA EMPRESARIAL, SEM PRESTAÇÃO DE SERVIÇOS DE VIGILÂNCIA E SEGURANÇA: CNAE 4321-5/00

Serviço	Descrição	GRUPO DE SERVIÇO	CATSER
---------	-----------	------------------	--------

Instalação de sistemas de alarme	Instalação de alarmes de incêndio e alarmes contra roubo em residências e empresas.	873	14826
Manutenção de sistemas de segurança	Realização de manutenção e reparos em sistemas de segurança para garantir a qualidade do serviço.	873	14826
Diagnóstico e solução de problemas	Diagnóstico de problemas nos sistemas de segurança e implementação de soluções.	873	14826
Substituição de peças	Substituição de peças avariadas em sistemas de segurança.	873	14826
Testes de funcionamento	Realização de testes para assegurar a qualidade e funcionamento dos sistemas de segurança.	873	14826
Instalação de sistemas de controle eletrônico	Instalação e manutenção de sistemas de controle eletrônico e automação.	873	14826

INSTALADOR(A) DE MÁQUINAS E EQUIPAMENTOS INDUSTRIAIS: CNAE 3321-0/00

Serviço	Descrição	GRUPO DE SERVIÇO	CATSER
----------------	------------------	-------------------------	---------------

Instalação de máquinas e equipamentos industriais	Realiza a instalação de máquinas e equipamentos industriais, garantindo o correto posicionamento e fixação.	871	20265
Manutenção de máquinas industriais	Realiza a manutenção preventiva e corretiva de máquinas e equipamentos industriais.	871	20265
Diagnóstico e solução de problemas	Diagnostica problemas em máquinas e equipamentos industriais e implementa soluções adequadas.	871	20265
Substituição de peças	Substitui peças avariadas em máquinas e equipamentos industriais.	871	20265
Testes de funcionamento	Realiza testes para assegurar o correto funcionamento das máquinas e equipamentos industriais.	871	20265
Comissionamento e start-up	Executa o comissionamento e start-up de novos equipamentos industriais,	871	20265

	garantindo que estejam prontos para operação.		
--	---	--	--

INSTALADOR(A) DE PAINÉIS PUBLICITÁRIOS: CNAE 4329-1/01

Serviço	Descrição	GRUPO DE SERVIÇO	CATSER
Instalação de painéis publicitários	Realiza a instalação de painéis publicitários, incluindo anúncios, outdoors, placas e painéis de identificação.	873	17639
Instalação de letreiros luminosos	Instala letreiros luminosos para publicidade em vias públicas ou edifícios.	873	17639
Manutenção de painéis	Realiza a manutenção e reparos em painéis publicitários para garantir a qualidade e durabilidade.	873	17639
Diagnóstico e solução de problemas	Diagnostica problemas na instalação e funcionamento dos painéis e implementa soluções adequadas.	873	17639

Substituição de peças	Substitui peças avariadas em painéis publicitários.	873	17639
Testes de funcionamento	Realiza testes para assegurar o correto funcionamento dos painéis publicitários.	873	17639

INSTALADOR(A) DE SISTEMA DE PREVENÇÃO CONTRA INCÊNDIO: CNAE 4322-3/03

Serviço	Descrição	GRUPO DE SERVIÇO	CATSER
Instalação de sistemas de prevenção contra incêndio	Realiza a instalação de sistemas de prevenção contra incêndio em diversos tipos de construções.	873	2011
Manutenção de sistemas de prevenção contra incêndio	Realiza a manutenção periódica dos sistemas para garantir seu funcionamento adequado.	873	2763
Reparo de sistemas de prevenção contra incêndio	Repara sistemas de prevenção contra incêndio que apresentem falhas ou danos.	873	2763
Alteração de sistemas de prevenção contra incêndio	Faz alterações nos sistemas existentes para melhorar sua eficiência ou adaptá-los a novas necessidades.	873	2763
Testes de funcionamento	Realiza testes para assegurar que os sistemas de prevenção contra incêndio estão	873	2763

	operando corretamente.		
--	------------------------	--	--

INSTALADOR(A) E REPARADOR DE COFRES, TRANCAS E TRAVAS DE SEGURANÇA: CNAE 8020-0/02

Serviço	Descrição	GRUPO DE SERVIÇO	CATSER
Instalação de cofres	Realiza a instalação de cofres em paredes, pisos ou móveis, garantindo a fixação segura e adequada.	839	25127
Reparação de cofres	Repara cofres danificados, substituindo peças avariadas e corrigindo falhas mecânicas ou eletrônicas.	839	25127
Instalação de trancas e travas	Instala trancas e travas de segurança em portas, janelas e outros acessos, assegurando a proteção do ambiente.	873	14826
Reparação de trancas e travas	Repara trancas e travas de segurança, ajustando ou substituindo componentes defeituosos.	839	25127
Ajuste mecânico de sistemas de segurança	Realiza ajustes mecânicos em sistemas de segurança para garantir seu funcionamento correto e eficiente.	873	14826

Manutenção preventiva	Executa manutenções periódicas em cofres, trancas e travas para prevenir falhas e prolongar a vida útil dos equipamentos.	839	25127
-----------------------	---	-----	-------

INSTALADOR(A) E REPARADOR(A) DE ELEVADORES, ESCADAS E ESTEIRAS ROLANTES: CNAE 4329-1/03

Serviço	Descrição	GRUPO DE SERVIÇO	CATSER
Instalação de elevadores, escadas e esteiras rolantes	Realiza a instalação de elevadores, escadas rolantes e esteiras rolantes em edifícios comerciais e residenciais.	546	3557
Manutenção preventiva	Executa manutenções preventivas para garantir o bom funcionamento e a segurança dos equipamentos.	546	3557
Reparação de elevadores, escadas e esteiras rolantes	Repara falhas e substitui peças danificadas em elevadores, escadas rolantes e esteiras rolantes.	546	3557
Modernização de equipamentos	Atualiza e moderniza sistemas antigos para melhorar a eficiência e a segurança dos equipamentos.	546	3557
Testes de funcionamento	Realiza testes para assegurar o correto funcionamento e a segurança dos	546	3557

	equipamentos instalados.		
Diagnóstico e solução de problemas	Diagnostica problemas técnicos e implementa soluções adequadas para garantir a operação contínua dos equipamentos.	546	3557

INSTALADOR(A) E REPARADOR(A) DE SISTEMAS CENTRAIS DE AR CONDICIONADO, DE VENTILAÇÃO E REFRIGERAÇÃO: 4322-3/02

Serviço	Descrição	GRUPO DE SERVIÇO	CATSER
Instalação de sistemas de ar condicionado	Realiza a instalação de sistemas centrais de ar condicionado em diversos tipos de construções.	873	2020
Manutenção de sistemas de ar condicionado	Executa a manutenção preventiva e corretiva dos sistemas de ar condicionado para garantir seu funcionamento adequado.	871	2771
Reparação de sistemas de ar condicionado	Repara sistemas de ar condicionado que apresentem falhas ou danos, substituindo	871	2771

	peças avariadas.		
Instalação de sistemas de ventilação	Instala sistemas de ventilação em ambientes residenciais, comerciais e industriais.	871	2780
Manutenção de sistemas de ventilação	Realiza a manutenção periódica dos sistemas de ventilação para assegurar a qualidade do ar.	871	2780
Reparação de sistemas de ventilação	Repara sistemas de ventilação que apresentem problemas, garantindo a circulação adequada do ar.	871	2780
Instalação de sistemas de refrigeração	Instala sistemas de refrigeração em ambientes que necessitam de controle de temperatura.	873	2054
Manutenção de sistemas de refrigeração	Realiza a manutenção dos sistemas de refrigeração para garantir sua eficiência e durabilidade.	871	2801

Reparação de sistemas de refrigeração	Repara sistemas de refrigeração que apresentem falhas, substituindo componentes danificados.	871	2801
Testes de funcionamento	Realiza testes para assegurar o correto funcionamento dos sistemas de ar condicionado, ventilação e refrigeração.	871	2771

JARDINEIRO(A): CNAE 8130-3/00

Serviço	Descrição	GRUPO DE SERVIÇO	CATSER
Plantio de árvores e plantas	Realizar o plantio de árvores, arbustos, flores e outras plantas.	861	15148
Poda de árvores e arbustos	Cortar e podar árvores e arbustos para manter a saúde e a estética.	861	15130
Manutenção de gramados	Cortar, adubar e cuidar de gramados em áreas residenciais e comerciais.	851	24325

Controle de pragas e doenças	Aplicar defensivos agrícolas para controlar pragas e doenças em plantas.	861	15148
Paisagismo	Planejar e implementar projetos de paisagismo, incluindo a criação de jardins e áreas verdes.	851	24325
Irrigação	Instalar e manter sistemas de irrigação para garantir a hidratação adequada das plantas.	851	24325
Limpeza de jardins	Remover folhas, galhos e outros detritos para manter o jardim limpo e organizado.	851	24325
Adubação	Aplicar fertilizantes para promover o crescimento saudável das plantas.	851	24325
Manutenção de plantas internas	Cuidar de plantas em ambientes internos, como	851	24325

	escritórios e residências.		
--	----------------------------	--	--

MONTADOR(A) E INSTALADOR DE SISTEMAS E EQUIPAMENTOS DE ILUMINAÇÃO E SINALIZAÇÃO EM VIAS PÚBLICAS: CNAE 4329-1/04

Serviço	Descrição	GRUPO DE SERVIÇO	CATSER
Instalação de sistemas de iluminação	Realiza a instalação de sistemas de iluminação em vias públicas, portos e aeroportos.	873	21539
Instalação de sistemas de sinalização	Instala sistemas de sinalização urbana, incluindo semáforos e sinalização de pistas de decolagem.	873	21539
Manutenção de sistemas de iluminação	Executa a manutenção preventiva e corretiva dos sistemas de iluminação para garantir seu funcionamento adequado.	873	21539
Manutenção de sistemas de sinalização	Realiza a manutenção dos sistemas de sinalização para assegurar a segurança e a	873	21539

	organização do trânsito.		
Diagnóstico e solução de problemas	Diagnostica problemas técnicos nos sistemas de iluminação e sinalização e implementa soluções adequadas.	873	21539
Substituição de peças	Substitui peças avariadas em sistemas de iluminação e sinalização.	873	21539
Testes de funcionamento	Realiza testes para assegurar o correto funcionamento dos sistemas instalados.	873	21539

PEDREIRO – AZULEJISTA: CNAE 4399-1/03

Serviço	Descrição	Grupo	Catser
Assentamento de Tijolos e Blocos	Construção de paredes, muros e divisórias com tijolos cerâmicos, blocos de concreto ou outros materiais.	545	24813

Preparação de Argamassa	Mistura de cimento, areia e água para criar a argamassa usada no assentamento e reboco.	545	24813
Reboco e Chapisco	- Chapisco: Primeira camada de argamassa para melhorar a aderência do reboco. - Reboco: Camada final para deixar a superfície lisa e uniforme.	545	24813
Construção de Estruturas	Edificação de pilares, vigas, lajes, fundações e estruturas de suporte.	545	1490
Contrapiso	Aplicação de uma camada de concreto ou argamassa para nivelar o piso antes do revestimento final.	547	5312
Assentamento de Pisos e Azulejos	Instalação de cerâmicas, porcelanatos e outros	859	16560

	<p>revestimentos em pisos e paredes.</p> <p>Corte e ajuste de peças para encaixe perfeito em áreas específicas.</p>		
Preparação de Superfícies	<p>Remoção de revestimentos antigos ou danificados. Aplicação de chapisco, emboço e reboco para garantir uma base uniforme. Impermeabilização de áreas úmidas, como banheiros e cozinhas.</p>	547	5312
Construção de Escadas e Rampas	<p>Execução de escadas e rampas em alvenaria ou concreto.</p>	546	3557
Construção de Muros e Cercas	<p>Edificação de muros de arrimo, cercas e grades.</p>	546	16675
Instalação de Calhas e Rufos	<p>Aplicação de argamassa</p>	871	2496

	para instalar calhas e rufos (proteções contra infiltrações) em telhados e paredes.		
Construção de Bancadas	Montagem de estruturas externas e internas.	873	22578
Impermeabilização	Aplicação de produtos impermeabilizantes em lajes, banheiros e áreas molhadas. Preenchimento dos espaços entre os azulejos com rejunte. Escolha de cores e tipos de rejunte conforme o projeto. Limpeza e acabamento do rejunte após a aplicação.	545	1600
Reparos e Manutenção	Correção de rachaduras, trincas, infiltrações e outros problemas em estruturas de	545	1643

	alvenaria ou concreto.		
Acabamentos em Geral	Realização de acabamentos finais, como emboço, massa corrida e texturas em paredes.	547	18180
Instalação de Tubulações e Caixas de Passagem	Abertura de canais para passagem de tubulações elétricas e hidráulicas, além de instalação de caixas de passagem.	545	24813
Manutenção em telhado	Manutenção, adequações e reforma em telhado	545	19224
Demolição e Reformas	Remoção de estruturas antigas, como paredes, pisos ou revestimentos, para reformas ou ampliações.	543	1635
Reparo e restauração	Substituição de azulejos quebrados ou danificados. Recuperação	545	1600

	de revestimentos antigos em obras de restauração. Aplicação de rejunte e limpeza final.		
Trabalhos especiais	Criação de mosaicos e desenhos decorativos com azulejos. Instalação de revestimentos em áreas complexas, como escadas, curvas e nichos. Aplicação de revestimentos em piscinas e áreas externas.	545	1600

PINTOR(A): CNAE 4330-4/04

Serviço	Descrição	Grupo	Catser
Pintura de Paredes e Tetos	Aplicação de tinta em superfícies internas e externas, utilizando técnicas como rolo, pincel ou pistola de pintura.	542	13455

Preparação de Superfícies	Lixamento, correção de imperfeições (rachaduras, buracos) e aplicação de massa corrida ou massa acrílica para deixar as superfícies lisas e prontas para receber tinta.	542	13455
Texturização	Criação de efeitos texturizados em paredes, como efeito "chapisco", "grafiato" ou outros acabamentos decorativos.	542	13455
Pintura de Fachadas	Aplicação de tintas específicas para áreas externas, resistentes às intempéries (sol, chuva, umidade).	542	13455
Pintura de Estruturas Metálicas	Pintura de grades, portões, corrimãos e outras estruturas de metal,	547	20273

	utilizando tintas anticorrosivas.		
Aplicação de Impermeabilizantes	Uso de produtos para impermeabilizar áreas como lajes, banheiros e áreas externas, evitando infiltrações.	545	1600
Pintura de Pisos	Aplicação de tintas ou revestimentos específicos para pisos, como epóxi ou tinta para concreto.	542	13455
Pintura Decorativa	Realização de técnicas especiais, como efeitos de degradê, estêncil, pintura artística ou uso de cores personalizadas	542	13455
Pintura de Madeiras	Aplicação de verniz, esmalte ou tintas em portas, janelas, móveis e outras	545	1600

	estruturas de madeira.		
Limpeza e Manutenção	Remoção de tintas antigas, limpeza de superfícies e manutenção de áreas pintadas para garantir durabilidade.	542	13455
Aplicação de Papel de Parede	Instalação e remoção de papéis de parede, além de preparação da superfície para recebê- los.	542	13455
Pintura de Ambientes Comerciais e Industriais	Serviços especializados para lojas, escritórios, fábricas e galpões, utilizando tintas adequadas para cada tipo de ambiente.	542	13455

PISCINEIRO(A): 8129-0/00

Serviço	Descrição	GRUPO DE SERVIÇO	CATSER
Limpeza da piscina	Realiza a limpeza da	851	9962

	piscina, removendo folhas, insetos e sujeira, e aplicando produtos químicos para manter a água limpa e saudável.		
Manutenção da bomba e filtro	Realiza a manutenção da bomba e do filtro, garantindo que a água seja filtrada de forma eficiente.	871	2330
Teste e ajuste do pH da água	Realiza testes e ajustes no pH da água da piscina para garantir a segurança dos banhistas e a durabilidade dos equipamentos.	851	9962
Tratamento químico da água	Aplica produtos químicos necessários para eliminar bactérias, fungos e outros micro-organismos, mantendo a água saudável.	851	9962
Verificação e reparo de vazamentos	Realiza inspeções periódicas para	851	9962

	identificar vazamentos e realiza os reparos necessários para evitar maiores problemas.		
--	--	--	--

REPARADOR (A) DE ARTIGOS DE TAPEÇARIA: CNAE 9529-1/05

Serviço	Descrição	GRUPO DE SERVIÇO	CATSER
Reparação de estofados	Repara estofados danificados, substituindo partes desgastadas como espumas e tecidos.	872	17574
Restauração de estofados	Restaura estofados antigos, mantendo ou adaptando o design original.	872	17574
Confecção de estofados personalizados	Cria estofados personalizados para móveis, veículos e outras superfícies, conforme as preferências do cliente.	881	14192
Manutenção preventiva	Realiza manutenções periódicas para preservar a aparência e	872	17574

	durabilidade dos estofados.		
Corte e costura de materiais	Mede, corta e costura tecidos e couros para criar peças personalizadas ou substituir partes danificadas.	881	14192

REPARADOR(A) DE APARELHOS E EQUIPAMENTOS PARA DISTRIBUIÇÃO E CONTROLE DE ENERGIA ELÉTRICA: CNAE 3313-9/99

Serviço	Descrição	GRUPO DE SERVIÇO	CATSER
Manutenção de redes de eletricidade	Realiza a manutenção de redes de eletricidade para garantir o fornecimento contínuo de energia.	546	5606
Medição de consumo de energia elétrica	Faz a medição de consumo de energia elétrica para assegurar a precisão das leituras.	851	5355
Reparação de equipamentos elétricos	Repara equipamentos elétricos danificados, substituindo peças avariadas e corrigindo falhas.	546	5606

Diagnóstico e solução de problemas	Diagnostica problemas em sistemas de distribuição de energia e implementa soluções adequadas.	839	1210
Testes de funcionamento	Realiza testes para assegurar o correto funcionamento dos equipamentos de distribuição e controle de energia.	839	1210

REPARADOR(A) DE BALANÇAS INDUSTRIAIS E COMERCIAIS: CNAE 3314-7/10

Serviço	Descrição	GRUPO DE SERVIÇO	CATSER
Manutenção de balanças	Realiza a manutenção preventiva e corretiva de balanças industriais e comerciais para garantir a precisão das medições.	871	12661
Reparação de balanças	Repara balanças danificadas, substituindo peças avariadas e corrigindo falhas	871	12661

	mecânicas ou eletrônicas.		
Calibração de balanças	Executa a calibração de balanças para assegurar que estejam dentro dos padrões exigidos pelo INMETRO.	872	14427
Diagnóstico e solução de problemas	Diagnostica problemas técnicos nas balanças e implementa soluções adequadas para garantir seu funcionamento correto.	872	14427
Testes de funcionamento	Realiza testes para assegurar o correto funcionamento e a precisão das balanças industriais e comerciais.	872	14427

REPARADOR(A) DE BATERIAS E ACUMULADORES ELÉTRICOS, EXCETO PARA VEÍCULOS: CNAE 3313-9/02

Serviço	Descrição	GRUPO DE SERVIÇO	CATSER
Manutenção de baterias	Realiza a manutenção preventiva e corretiva de baterias elétricas para	871	2623

	garantir seu funcionamento adequado.		
Reparação de baterias	Repara baterias danificadas, substituindo componentes avariados e corrigindo falhas.	871	2623
Testes de funcionamento	Executa testes para assegurar o correto funcionamento das baterias e acumuladores elétricos.	839	1210
Diagnóstico e solução de problemas	Diagnostica problemas técnicos nas baterias e acumuladores elétricos e implementa soluções adequadas.	871	2623
Substituição de peças	Substitui peças desgastadas ou danificadas em baterias e acumuladores elétricos.	871	2623

REPARADOR(A) DE CORDAS, VELAMES E LONAS: CNAE 3319-8/00

Serviço	Descrição	GRUPO DE SERVIÇO	CATSER
Reparação de cordas	Repara cordas danificadas,	872	17574

	substituindo partes desgastadas ou quebradas.		
Ajuste de velames	Ajusta velames para garantir seu funcionamento adequado e prolongar sua vida útil.	872	17574
Conserto de lonas	Conserta lonas rasgadas ou danificadas, utilizando técnicas de costura e remendos.	872	17574
Manutenção preventiva	Realiza manutenções periódicas para prevenir danos e garantir a durabilidade dos materiais.	872	17574
Personalização de velames e lonas	Personaliza velames e lonas conforme as especificações e preferências do cliente.	872	17574

REPARADOR(A) DE EQUIPAMENTOS ESPORTIVOS: CNAE 9529-1/99

Serviço	Descrição	GRUPO DE SERVIÇO	CATSER
Reparação de raquetes	Repara raquetes de tênis,	872	25151

	badminton e outros esportes, substituindo cordas e ajustando a tensão.		
Conserto de varas de pesca	Conserta varas de pesca danificadas, substituindo componentes quebrados ou desgastados.	872	25151
Manutenção de bolas esportivas	Realiza a manutenção de bolas de futebol, basquete, vôlei e outros esportes, corrigindo deformações e vazamentos.	872	25151
Ajuste de arcos e flechas	Ajusta e repara arcos e flechas para garantir precisão e segurança no uso.	872	25151
Reparação de equipamentos de ginástica	Conserta equipamentos de ginástica, como esteiras, bicicletas ergométricas e aparelhos de musculação.	872	25151
Manutenção de armas esportivas	Realiza a manutenção e reparo de	872	25151

	armas utilizadas em esportes como tiro ao alvo e esgrima.		
--	---	--	--

REPARADOR(A) DE EQUIPAMENTOS HIDRÁULICOS E PNEUMÁTICOS, EXCETO VÁLVULAS: CNAE 3314-7/02

Serviço	Descrição	GRUPO DE SERVIÇO	CATSER
Manutenção preventiva e corretiva em equipamentos hidráulicos	Realiza a manutenção preventiva e corretiva de equipamentos hidráulicos para garantir seu funcionamento adequado.	871	5592
Substituição de peças	Repara equipamentos hidráulicos danificados, substituindo componentes avariados e corrigindo falhas.	871	5592
Manutenção preventiva e corretiva em equipamentos pneumáticos	Realiza a manutenção preventiva e corretiva de equipamentos pneumáticos para garantir seu funcionamento adequado.	871	2747

Substituição de peças	Repara equipamento s pneumáticos danificados, substituindo componentes avariados e corrigindo falhas.	871	2747
Diagnóstico de problemas	Diagnostica problemas técnicos nos equipamento s hidráulicos e pneumáticos e implementa soluções adequadas.	871	5592
Testes de funcionamento	Executa testes para assegurar o correto funcionamento dos equipamento s hidráulicos e pneumáticos.	871	5592

REPARADOR(A) DE EQUIPAMENTOS MÉDICO-HOSPITALARES NÃO ELETRÔNICOS:
CNAE 3319-8/00

Serviço	Descrição	GRUPO DE SERVIÇO	CATSER
Manutenção de equipamentos médico-hospitalares	Realiza a manutenção preventiva e corretiva de equipamento	871	5428

	s médico-hospitalares não eletrônicos para garantir seu funcionamento adequado.		
Reparação de equipamentos médico-hospitalares	Repara equipamentos médico-hospitalares danificados, substituindo componentes avariados e corrigindo falhas.	871	5428
Testes de funcionamento	Executa testes para assegurar o correto funcionamento dos equipamentos médico-hospitalares.	871	5428
Diagnóstico e solução de problemas	Diagnostica problemas técnicos nos equipamentos médico-hospitalares e implementa soluções adequadas.	871	5428
Substituição de peças	Substitui peças desgastadas ou danificadas em equipamento	871	5428

	s médico-hospitalares.		
--	------------------------	--	--

REPARADOR(A) DE EXTINTOR DE INCÊNDIO: CNAE 3314-7/10

Serviço	Descrição	GRUPO DE SERVIÇO	CATSER
Manutenção de extintores	Realiza a manutenção preventiva e corretiva de extintores de incêndio para garantir seu funcionamento adequado.	872	3662
Reparação de extintores	Repara extintores danificados, substituindo componentes avariados e corrigindo falhas.	872	3662
Testes de funcionamento	Executa testes para assegurar o correto funcionamento dos extintores de incêndio.	872	3662
Diagnóstico e solução de problemas	Diagnostica problemas técnicos nos extintores de incêndio e implementa soluções adequadas.	872	3662

Substituição de peças	Substitui peças desgastadas ou danificadas em extintores de incêndio.	872	3662
-----------------------	---	-----	------

REPARADOR(A) DE FILTROS INDUSTRIAIS: CNAE 3314-7/10

Serviço	Descrição	GRUPO DE SERVIÇO	CATSER
Manutenção de filtros industriais	Realiza a manutenção preventiva e corretiva de filtros industriais para garantir seu funcionamento adequado.	871	21628
Reparação de filtros industriais	Repara filtros industriais danificados, substituindo componentes avariados e corrigindo falhas.	871	21628
Testes de funcionamento	Executa testes para assegurar o correto funcionamento dos filtros industriais.	871	21628
Diagnóstico e solução de problemas	Diagnostica problemas técnicos nos filtros industriais e implementa	871	21628

	soluções adequadas.		
Substituição de peças	Substitui peças desgastadas ou danificadas em filtros industriais.	871	21628

REPARADOR(A) DE GERADORES, TRANSFORMADORES E MOTORES ELÉTRICOS:
CNAE 3313-9/01

Serviço	Descrição	GRUPO DE SERVIÇO	CATSER
Manutenção de geradores	Realiza a manutenção preventiva e corretiva de geradores para garantir seu funcionamento adequado.	871	19810
Reparação de geradores	Repara geradores danificados, substituindo componentes avariados e corrigindo falhas.	871	19810
Manutenção de transformadores	Realiza a manutenção preventiva e corretiva de transformadores para garantir seu funcionamento adequado.	871	4790

Reparação de transformadores	Repara transformadores danificados, substituindo componentes avariados e corrigindo falhas.	871	4790
Manutenção de motores elétricos	Realiza a manutenção preventiva e corretiva de motores elétricos para garantir seu funcionamento adequado.	871	2615
Reparação de motores elétricos	Repara motores elétricos danificados, substituindo componentes avariados e corrigindo falhas.	871	2615

REPARADOR(A) DE INSTRUMENTOS MUSICAIS: CNAE 9529-1/99

Serviço	Descrição	GRUPO DE SERVIÇO	CATSER
Manutenção de instrumentos musicais	Realiza a manutenção preventiva e corretiva de instrumentos musicais para garantir seu	872	18791

	funcionamento adequado.		
Reparação de instrumentos musicais	Repara instrumentos musicais danificados, substituindo componentes avariados e corrigindo falhas.	872	18791
Ajuste e afinação de instrumentos	Ajusta e afina instrumentos musicais para garantir a qualidade do som.	872	15687

REPARADOR(A) DE MÁQUINAS EQUIPAMENTOS NÃO ELETRÔNICOS PARA ESCRITÓRIO: CNAE 3314-7/09

Categoria	Serviços	GRUPO DE SERVIÇO	CATSER
Manutenção de máquinas de escrever	Realiza a manutenção preventiva e corretiva de máquinas de escrever para garantir seu funcionamento adequado.	871	3450
Reparação de máquinas de escrever	Repara máquinas de escrever danificadas, substituindo componentes avariados e	871	3450

	corrigindo falhas.		
Manutenção de máquinas de calcular	Realiza a manutenção preventiva e corretiva de máquinas de calcular para garantir seu funcionamento adequado.	871	3468
Reparação de máquinas de calcular	Repara máquinas de calcular danificadas, substituindo componentes avariados e corrigindo falhas.	871	3468
Reparação de fragmentadora	Repara fragmentadora danificada, substituindo componentes avariados e corrigindo falhas.	871	5991

**REPARADOR(A) DE MÁQUINAS E APARELHOS DE REFRIGERAÇÃO E VENTILAÇÃO
PARA USO INDUSTRIAL E COMERCIAL: 3314-7/07**

Categoria	Serviços	GRUPO DE SERVIÇO	CATSER
Manutenção de equipamentos de refrigeração	Realiza a manutenção preventiva e corretiva de equipamentos de refrigeração, como	871	2801

	balcões e câmaras frigoríficas.		
Reparação de equipamentos de refrigeração	Repara equipamentos de refrigeração danificados, substituindo componentes avariados e corrigindo falhas.	871	2801
Manutenção de equipamentos de ventilação	Realiza a manutenção preventiva e corretiva de equipamentos de ventilação, como exaustores e ventiladores.	871	2780
Reparação de equipamentos de ventilação	Repara equipamentos de ventilação danificados, substituindo componentes avariados e corrigindo falhas.	871	2780
Testes de funcionamento	Executa testes para assegurar o correto funcionamento dos equipamentos de refrigeração e ventilação.	871	2780

REPARADOR(A) DE MÁQUINAS E EQUIPAMENTOS PARA AGRICULTURA E PECUÁRIA:
CNAE 3314-7/11

Serviço	Descrição	GRUPO DE SERVIÇO	CATSER
----------------	------------------	-------------------------	---------------

Máquinas para Agricultura	Manutenção de arados, grades, adubadoras, semeadeiras, colheitadeiras, trilhadeiras e semelhantes	871	12670
Máquinas para Avicultura, Apicultura, Cunicultura e Criação de Pequenos Animais	Manutenção de incubadoras, criadeiras, comedouros, colméias, fumigadores, etc.	871	12670
Máquinas para Obtenção de Produtos de Origem Animal	Manutenção de ordenhadeiras mecânicas, tosquiadores de lã, etc.	871	12670
Máquinas para Beneficiamento ou Preparação de Produtos Agrícolas	Manutenção de máquinas para beneficiar algodão, café, arroz, debulhadoras para milho, arroz, etc., instalações para classificação, seleção e beneficiamento de frutas e semelhantes	871	12670
Outras Máquinas e Equipamentos para Agricultura, Avicultura e Obtenção de Produtos Animais	Manutenção de diversos outros equipamentos utilizados na agricultura e pecuária	871	12670

REPARADOR(A) DE MÁQUINAS GRÁFICA: CNAE 3314-7/99

Serviço	Descrição	GRUPO DE SERVIÇO	CATSER
Impressoras Diversas	Manutenção de impressoras offset, rotogravura, flexografia, serigrafia, etc.	871	5479
Equipamentos de Pré-impressão	Manutenção de CTPs, densitômetros, scanners, etc.	871	5479
Equipamentos de Acabamento	Manutenção de guilhotinas, dobradeiras, grampeadores, etc.	871	5479
Sistemas de Controle	Manutenção de sistemas de controle eletrônico e automação	871	5479
Outros Equipamentos Gráficos	Manutenção de diversos outros equipamentos utilizados na indústria gráfica	871	5479

REPARADOR(A) DE MÁQUINAS PARA ENCADERNAÇÃO: CNAE 3314-7/99

Serviço	Descrição	GRUPO DE SERVIÇO	CATSER
Encadernadoras	Manutenção de encadernadoras manuais e automáticas	871	5479

Guilhotinas	Manutenção de guilhotinas para corte de papel	871	5479
Dobradoras	Manutenção de dobradoras de papel	871	5479
Furadeiras	Manutenção de furadeiras para encadernação	871	5479
Outros Equipamentos de Encadernação	Manutenção de diversos outros equipamentos utilizados no processo de encadernação	871	5479

REPARADOR(A) DE MÓVEIS: CNAE 9529-1/05

Serviço	CATSER	GRUPO DE SERVIÇO	CATSER
Móveis de Madeira	Manutenção e restauração de armários, cadeiras, mesas, estantes, etc.	872	5410
Móveis Estofados	Reparação de sofás, poltronas, cadeiras estofadas, etc.	872	20524
Móveis de Metal	Manutenção e reparação de móveis de metal, como cadeiras, mesas, estantes, etc.	871	5444
Móveis de Plástico	Reparação de móveis de plástico,	871	

	como cadeiras, mesas, etc.		5410
Outros Móveis	Manutenção e reparação de diversos outros tipos de móveis utilizados em residências e escritórios	872	5410

REPARADOR(A) DE PANELAS (PANELEIRO): CNAE 9529-1/99

Serviço	Descrição	GRUPO DE SERVIÇO	CATSER
Troca de Cabos	Substituição de cabos danificados em painéis e geladeiras	871	3670
Troca de Tampas	Substituição de tampas quebradas ou danificadas	871	3670
Desamassar	Reparação de amassados em painéis e geladeiras	871	3670
Polimento	Polimento de painéis para restaurar o brilho	871	3670
Outros Ajustes	Diversos outros ajustes e reparos em painéis e geladeiras	871	3670

REPARADOR(A) DE TANQUES, RESERVATÓRIOS METÁLICOS E CALDEIRAS, EXCETO PARA VEÍCULOS: CNAE 3311-2/00

Serviço	Descrição	GRUPO DE SERVIÇO	CATSER
Tanques e Reservatórios Metálicos	Manutenção e reparação de tanques e reservatórios metálicos para combustíveis, lubrificantes, gás comprimido, gás liquefeito, etc.	872	27936
Caldeiras Geradoras de Vapor	Manutenção e reparação de caldeiras geradoras de vapor (exceto para veículos)	871	2364
Equipamentos Auxiliares para Geradores de Vapor	Manutenção e reparação de economizadores, cilindros coletores e outros equipamentos auxiliares para utilização com geradores de vapor	871	20265
Outros Equipamentos Metálicos	Manutenção e reparação de diversos outros equipamentos metálicos utilizados em indústrias e instalações não veiculares	871	20265

REPARADOR(A) DE TOLDOS E PERSIANAS: CNAE 9529-1/05

Serviço	CATSER	GRUPO DE SERVIÇO	CATSER

Toldos	Manutenção, reparação e instalação de toldos	873	17809
Persianas	Manutenção, reparação e instalação de persianas	872	22101
Coberturas	Manutenção e reparação de outros tipos de coberturas	873	20664
Ajustes e Reparos	Diversos ajustes e reparos em toldos e persianas	544	15814

RESTAURADOR(A) DE LIVROS: CNAE 9529-1/99

Serviço	CATSER	GRUPO DE SERVIÇO	CATSER
Análise e Diagnóstico	Avaliação do estado de conservação do livro, identificação de danos e planejamento do restauro	964	13358
Higienização	Limpeza mecânica e/ou química das páginas e capas	853	22675

Desinfestação e Desinfecção	Tratamento contra insetos e fungos	853	22675
Reparo de Páginas	Reintegração de papel, enxertos e reforço de páginas danificadas	964	13358
Encadernação	Reparo ou substituição da encadernação original	839	12866
Tratamento de Capas	Reparo e restauração de capas danificadas	853	22675
Acondicionamento	Embalagem de conservação para proteção do livro restaurado	859	15407

RESTAURADOR(A) DE OBRAS DE ARTE: CNAE 9002-7/02

Serviço	Descrição	GRUPO DE SERVIÇO	CATSER
Análise e Diagnóstico	Avaliação detalhada do estado de conservação e das patologias da obra de arte	964	17434
Higienização	Limpeza mecânica e/ou	964	13366

	química das obras de arte		
Desinfestação	Tratamento contra insetos e fungos	964	13366
Reparo Estrutural	Reintegração de partes danificadas, consolidação de materiais frágeis	964	13366
Restauração de Superfície	Tratamento de craquelês, levantamentos e desprendimentos de camadas de tinta	964	20087
Conservação Preventiva	Medidas para prevenir danos futuros, incluindo acondicionamento e exposição adequada	964	13366

RESTAURADOR(A), EXCETO OBRAS DE ARTE: CNAE 3319-8/00

Categoria	Serviços	GRUPO DE SERVIÇO	CATSER
Análise e Diagnóstico	Avaliação do estado de conservação do objeto, identificação de danos e planejamento do restauro	964	22969

Higienização	Limpeza mecânica e/ou química dos objetos	964	22969
Desinfestação e Desinfecção	Tratamento contra insetos e fungos	964	22969
Reparo Estrutural	Reintegração de partes danificadas, consolidação de materiais frágeis	964	22969
Restauração de Superfície	Tratamento de craquelês, levantamentos e desprendimento de camadas de tinta	964	22969
Conservação Preventiva	Medidas para prevenir danos futuros, incluindo acondicionamento e exposição adequada	964	22969

SAPATEIRO(A): CNAE 9529-1/01

Categoria	Serviços	GRUPO DE SERVIÇO	CATSER
Consertos de Calçados	Troca de solas, reparo de zíperes, colagem de partes soltas, substituição	872	17574

	de saltos e biqueiras		
Ajustes em Calçados	Ajustes em tiras de sandália, colocação de laços, ajustes em canos de bota	872	17574
Limpeza e Polimento	Limpeza, hidratação e polimento de sapatos de couro	872	17574
Consertos de Bolsas e Mochilas	Troca de alças, zíperes e consertos em geral	872	17574
Consertos de Malas	Reparação de rodinhas, alças e zíperes de malas	872	17574

SOLDADOR(A)/BRASADOR(A): CNAE 2539-0/01

Categoria	Serviços	GRUPO DE SERVIÇO	CATSER
Soldagem de Peças Metálicas	Execução de soldas em peças metálicas para construção civil, mineração, petróleo,	882	25062

	mercado naval, etc.		
Reparação de Estruturas Metálicas	Manutenção e reparação de estruturas metálicas danificadas	882	25062
Fabricação de Estruturas Metálicas	Produção de estruturas metálicas sob medida	882	25062
Soldagem de Tubulações	Soldagem de tubulações para diversos fins, incluindo industriais e residenciais	871	2755
Outros Serviços de Soldagem	Diversos outros serviços de soldagem e brasagem conforme a necessidade do cliente	859	9709

MANUTENÇÃO DE ELETRODOMÉSTICOS: CNAE 9521-5/00

Categoria	Serviços	GRUPO DE SERVIÇO	CATSER
Televisores	Reparação e manutenção de televisores	871	5517
Rádios	Reparação e manutenção de rádios	872	13846
Videocassetes e DVDs	Reparação e manutenção	871	9989

	de videocassetes e DVDs		
Aparelhos de Som	Reparação e manutenção de aparelhos de som	871	5717
Máquinas de Lavar	Reparação e manutenção de máquinas de lavar	871	9989
Secadoras	Reparação e manutenção de secadoras	871	9989
Fogões	Reparação e manutenção de fogões	871	9989
Geladeiras	Reparação e manutenção de geladeiras	871	9989
Outros Eletrodomésticos	Reparação e manutenção de diversos outros eletrodomésticos	871	9989

TÉCNICO(A) DE MANUTENÇÃO DE TELEFONIA: CNAE 9512-6/00

Categoria	Serviços	GRUPO DE SERVIÇO	CATSER
Telefones Fixos e Móveis	Reparação e manutenção de telefones fixos e móveis, celulares	871	17248

Aparelhos Telefônicos de Uso Público	Reparação e manutenção de aparelhos telefônicos de uso público	871	17248
Aparelhos de Fax	Reparação e manutenção de aparelhos de fax	166	27120
Equipamentos de Comunicação	Reparação e manutenção de modems, roteadores, pontes, etc.	166	27120



FLUXOGRAMA

PROGRAMA CONTRATA+BRASIL

FLUXOGRAMA PROGRAMA CONTRATA+BRASIL

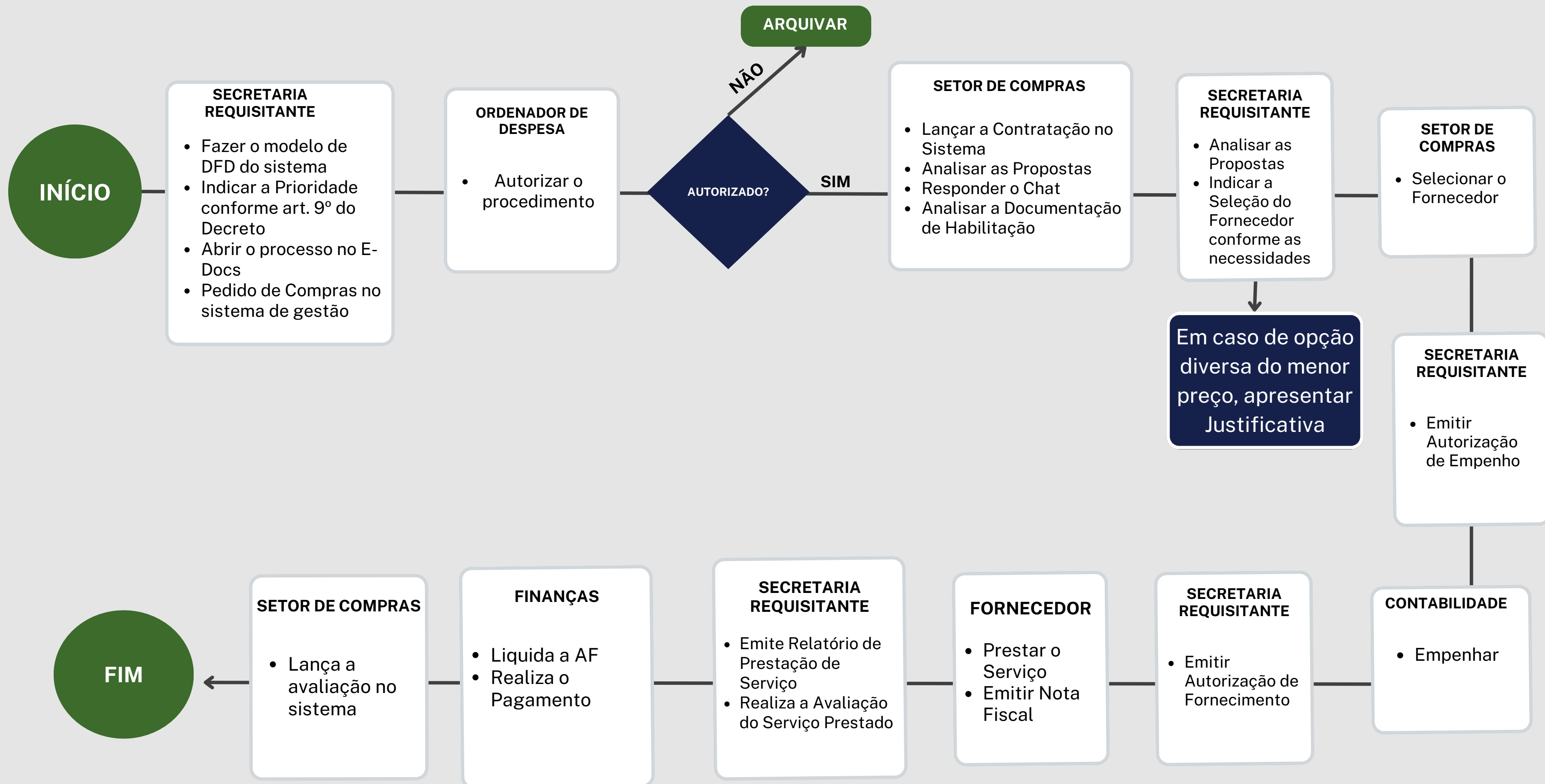

Documento original assinado eletronicamente, conforme MP 2200-2/2001, art. 10, § 2º, por:

WAGNER DE PINHO PIRES
SECRETÁRIO EXECUTIVO DE ADMINISTRAÇÃO
GSEAD - SEAD - PMAL
assinado em 01/04/2026 09:35:37 -03:00

NEMROD EMERICK
PREFEITO MUNICIPAL
GPREF - GAB - PMAL
assinado em 01/04/2026 11:47:41 -03:00



INFORMAÇÕES DO DOCUMENTO

Documento capturado em 01/04/2026 11:47:41 (HORÁRIO DE BRASÍLIA - UTC-3)
por RHÂNEA MANOEL RIBEIRO (DIRETOR DE SUPORTE ADMINISTRATIVO - DSAD - SEAD - PMAL)
Valor Legal: ORIGINAL | Natureza: DOCUMENTO NATO-DIGITAL

A disponibilidade do documento pode ser conferida pelo link: <https://e-docs.es.gov.br/d/2026-HF78QX>