

ASSOCIAÇÃO TURÍSTICA ROTA VALE DO EMPOÇADO
CNPJ 42.525.029/0001-37

À Prefeitura Municipal de Afonso Cláudio/ES,

A/C Comissão de Chamamento Público nº 002/2025.

Associação Turística Rota Vale do Empoçado, inscrita no CNPJ sob nº **42.525.029/0001-37**, por intermédio de seu representante legal, senhor **Roberto Moraes Bragatto**, [REDACTED]

[REDACTED] residente e domiciliado na [REDACTED]
[REDACTED] Afonso Cláudio/ES, CEP 29.600-00, vem apresentar e submeter à apreciação dessa Comissão, proposta para participação na seleção referente à celebração de Acordo de Cooperação para o uso dos equipamentos indicado a seguir:

1. Quantidade e Descrição do Objeto:

| ITEM | DESCRIÇÃO | QUANT. |
|------|---|--------|
| 03 | TRATOR AGRÍCOLA 4X4, 75CV MARCA VALTRA 785, COR AMARELO 2009 CHASSI: Nº 0785242326, PATRIMÔNIO ADM 7201, EQUIPAMENTO USADO, EM BOAS CONDIÇÕES DE FUNCIONAMENTO. | 01 |

Acompanham esta proposta, o Plano de Trabalho, os documentos e informações previstos no Edital de Chamamento Público em referência, ao qual declaramos pela aceitação, para a ele nos submetemos.

Afonso Cláudio/ES, 22 de agosto de 2025.

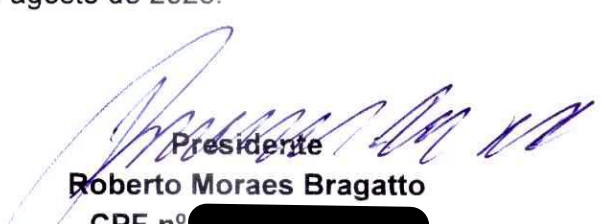
Presidente
Roberto Moraes Bragatto
CPF nº [REDACTED]



ASSOCIAÇÃO TURÍSTICA ROTA VALE DO EMPOÇADO
CNPJ 42.525.029/0001-37

PLANO DE TRABALHO

1. DADOS CADASTRAIS DA ORGANIZAÇÃO PROPONENTE

Entidade: Associação Turística Rota Vale Do Empoçado

CNPJ: 42.525.029/0001-37

Endereço: Vale do Empoçado, Distrito da Sede

Cidade: Afonso Cláudio/ES

CEP: 29.600-000

Celular: [REDACTED]

2. IDENTIFICAÇÃO DO RESPONSÁVEL LEGAL PELA PROPONENTE

Nome: Roberto Moraes Bragatto

CPF nº [REDACTED]

RG nº [REDACTED]

Órgão Expedidor: [REDACTED]

Cargo: Presidente

Endereço: Rua Romeu Caliman, 52, Grama

Cidade: Afonso Cláudio

CEP: 29.600-000

Celular: [REDACTED]

Data da posse no cargo: 18/03/2024

Assembleia de eleição da Diretoria: 18/03/2024



ASSOCIAÇÃO TURÍSTICA ROTA VALE DO EMPOÇADO
CNPJ 42.525.029/0001-37

4. DESCRIÇÃO DA REALIDADE

4.1 Histórico da Associação Turística Rota Vale Do Empoçado:

Constituída em 27 de abril de 2021, a qual é uma sociedade civil de direitos privados, com prazo indeterminado, sem fins lucrativos, cuja a sua abrangência está compreendida pela cordilheira do Empoçado e Pedra da Lajinha.

Ao constituir a associação, o objetivo perquirido foi o de transformar a localidade numa referência em ecoturismo no Espírito Santo, principalmente, com foco no turismo de aventura nas trilhas ecológicas, observação de aves e contemplação da paisagem.

Assim, mediante ação de voluntários e contribuição dos próprios associados, a Associação vem realizando diversas atividades e ações para integrar as propriedades rurais com as belezas naturais do Vale do Empoçado como um todo e torná-las atrativos turísticos e uma forma de angariar recursos financeiros para os empreendedores locais.

Em suma, busca a sustentabilidade do lugar, a preservação ambiental e o fortalecimento dos produtores da agricultura familiar com novas opções de negócios no ecoturismo

Além de estruturação da rota, capacitação e orientação aos produtores rurais, são realizados eventos para atrair o público e gerar novas oportunidades de renda para movimentar a economia da comunidade.

Por meio de reuniões a Associação, diretoria e comunidade trabalham em conjunto, traçando as diretrizes, prioridades e estratégias de mobilização e realização para que assim possam alcançar seus objetivos estatutários.

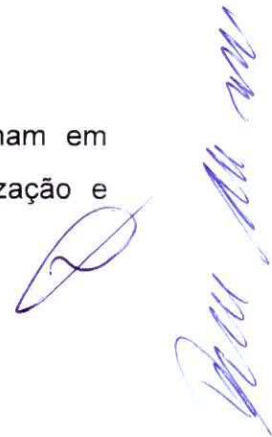

ASSOCIAÇÃO TURÍSTICA ROTA VALE DO EMPOÇADO
CNPJ 42.525.029/0001-37

A associação tem em seu quadro 22 (associados) associados, que contribui para que haja desenvolvimento social na comunidade que faz circunscrição.

4.2- Conquistas da Associação Turística Rota Vale Do Empoçado:

1. Firmou parceria com a Prefeitura Municipal de Afonso Cláudio, conforme consoante o Termo de Fomento nº 004/2023, no valor de R\$ 10.000,00 (dez mil reais), que foi utilizados para restaurar totens e placas na Rota do Empoçado.

4.3 Caracterização das atividades realizada pela Associação Turística Rota Vale Do Empoçado:

A Associação Turística Rota Vale do Empoçado tem como missão promover o desenvolvimento sustentável do turismo local, valorizando os recursos naturais, culturais e históricos da região.

Para alcançar esse objetivo, a Associação realiza diversas ações estratégicas voltadas à capacitação da comunidade, à promoção do destino turístico e à melhoria da experiência dos visitantes.

Entre as principais atividades desenvolvidas, destacam-se:

1. Oferta de Palestras Temáticas

A Associação organiza regularmente palestras educativas e informativas com foco em temas relevantes para o turismo local, como:

- Turismo sustentável e de base comunitária;
- Preservação ambiental e patrimônio cultural;
- Atendimento ao turista e hospitalidade;
- Marketing e divulgação de destinos turísticos.

Essas palestras são voltadas tanto para os moradores quanto para



ASSOCIAÇÃO TURÍSTICA ROTA VALE DO EMPOÇADO
CNPJ 42.525.029/0001-37

empreendedores e profissionais que atuam no setor turístico da região.

2. Realização de Cursos de Capacitação

Com o objetivo de qualificar a mão de obra local e fomentar o empreendedorismo, a Associação oferece cursos de curta e média duração, em áreas como:

- Guia de turismo e interpretação ambiental;
- Gastronomia regional e boas práticas na cozinha;
- Artesanato e produção cultural;
- Gestão de pequenos negócios turísticos.

Os cursos são ministrados por profissionais capacitados e adaptados às realidades e vocações locais, fortalecendo a cadeia produtiva do turismo.

3. Apresentação do Circuito Turístico Vale do Empoçado

A Associação é responsável por promover e apresentar o Circuito Turístico Vale do Empoçado, um roteiro que contempla atrativos naturais, históricos, culturais e gastronômicos da região. A apresentação do circuito ocorre por meio de:

- Visitas guiadas e famtours (viagens de familiarização);
- Participação em feiras e eventos turísticos regionais e nacionais;
- Desenvolvimento de materiais promocionais (folders, mapas, vídeos);
- Parcerias com agências, guias e operadoras de turismo.

O circuito turístico é pensado para oferecer uma experiência integrada e autêntica, valorizando as comunidades locais, a identidade regional e a conservação do meio ambiente.

5. SÍNTESE DA PROPOSTA

5.1. JUSTIFICATIVA

A Associação Turística Rota Vale do Empoçado, atuante na promoção e desenvolvimento do turismo sustentável na região, busca com a concessão do

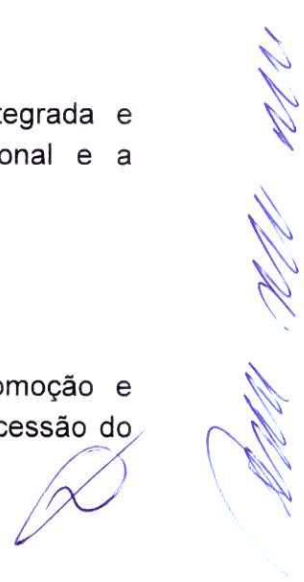

ASSOCIAÇÃO TURÍSTICA ROTA VALE DO EMPOÇADO

CNPJ 42.525.029/0001-37

trator agrícola oferecer um novo atrativo aos turistas locais, por isso a proposta tem como base os seguintes pontos:

1. Valorização do Turismo Rural e de Experiência

O passeio com trator e carroça visa proporcionar aos visitantes uma experiência autêntica e imersiva, conectando-os com a cultura, o modo de vida e a paisagem rural local. Esse tipo de atividade está em crescente demanda no turismo nacional, principalmente entre famílias, escolas e visitantes em busca de turismo de base comunitária e vivências diferenciadas.

2. Acessibilidade e Segurança

O uso do trator com carroça adaptada garante maior acessibilidade a trechos da rota que são de difícil acesso a pé ou com veículos convencionais, especialmente para idosos, crianças e pessoas com mobilidade reduzida. Além disso, o trator oferece mais estabilidade e segurança para esse tipo de transporte coletivo em terrenos irregulares, comuns na zona rural.

3. Fomento à Economia Local

A implementação do passeio turístico com trator gerará novas oportunidades de trabalho (motoristas, guias, artesãos, produtores locais), além de aumentar o tempo de permanência dos turistas na região, incentivando o consumo de produtos e serviços locais, como gastronomia, artesanato e hospedagem.

4. Sustentabilidade e Preservação Ambiental

O uso do trator em um percurso definido e controlado contribui para a organização do fluxo de visitantes, evitando impactos negativos em áreas sensíveis do circuito. Além disso, a atividade será acompanhada por guias capacitados que realizaram a interpretação ambiental e cultural durante o passeio, promovendo educação ambiental e valorização do território.

5. Multiplicidade de Usos

Fora da operação turística, o trator também poderá ser utilizado para atividades comunitárias, como apoio logístico a eventos, feiras, ações de limpeza ou transporte de materiais em mutirões promovidos pela associação e comunidade local.



ASSOCIAÇÃO TURÍSTICA ROTA VALE DO EMPOÇADO

CNPJ 42.525.029/0001-37

Portanto, a concessão do trator agrícola representará um investimento estratégico e multifuncional, que irá fortalecer o turismo rural, gerar impacto social positivo, ampliar a inclusão e dinamizar a economia local. O projeto está alinhado com os princípios do turismo sustentável e do desenvolvimento territorial integrado, beneficiando diretamente a comunidade da Rota Vale do Empoçado e os visitantes que buscam experiências genuínas e transformadoras. Rústico Rural na Rota do Empoçado.

6. METAS

6.1. Disponibilizar passeios turísticos para 300 turistas por mês.

6.2. Utilizar o equipamento exclusivamente em serviço, tal como:

O TRATOR AGRÍCOLA 4X4, 75CV MARCA VALTRA 785, COR AMARELO 2009 CHASSI: Nº 0785242326, PATRIMÔNIO ADM 7201, EQUIPAMENTO USADO, EM BOAS CONDIÇÕES DE FUNCIONAMENTO será utilizado para acoplar uma carroça com assentos para que turistas realizaram um passeio em torno das belezas naturais e empreendimentos na Rota do Vale do Empoçado.

6.3. Meta de Atendimento:

- Ofertar passeios turísticos na Rota do Vale do Empoçado.

6.4. Metodologia e Abordagem da Proposta:

Após a destinação do equipamento, a Organização da Sociedade Civil irá elaborar um projeto para a criação de uma jardineira (carroça com assentos) que será acoplada no trator agrícola.

Após, será divulgado o itinerante dos passeios turísticos na Rota do Vale do Empoçado.

Os cronogramas e horários de funcionamento serão estipulados após a construção da jardineira em Assembleia Geral.

Os valores a serem cobrados pelo passeio turísticos serão determinados em Assembleia Geral.

7. ESTRUTURA FÍSICA:

O TRATOR AGRÍCOLA 4X4, 75CV MARCA VALTRA 785, COR AMARELO



ASSOCIAÇÃO TURÍSTICA ROTA VALE DO EMPOÇADO
CNPJ 42.525.029/0001-37

2009 CHASSI: Nº 0785242326, PATRIMÔNIO ADM 7201, EQUIPAMENTO USADO, EM BOAS CONDIÇÕES DE FUNCIONAMENTO

() Própria (x) Cedida () Alugada () Outra

7.1. Instalações Físicas

O TRATOR AGRÍCOLA 4X4, 75CV MARCA VALTRA 785, COR AMARELO 2009 CHASSI: Nº 0785242326, PATRIMÔNIO ADM 7201, EQUIPAMENTO USADO, EM BOAS CONDIÇÕES DE FUNCIONAMENTO

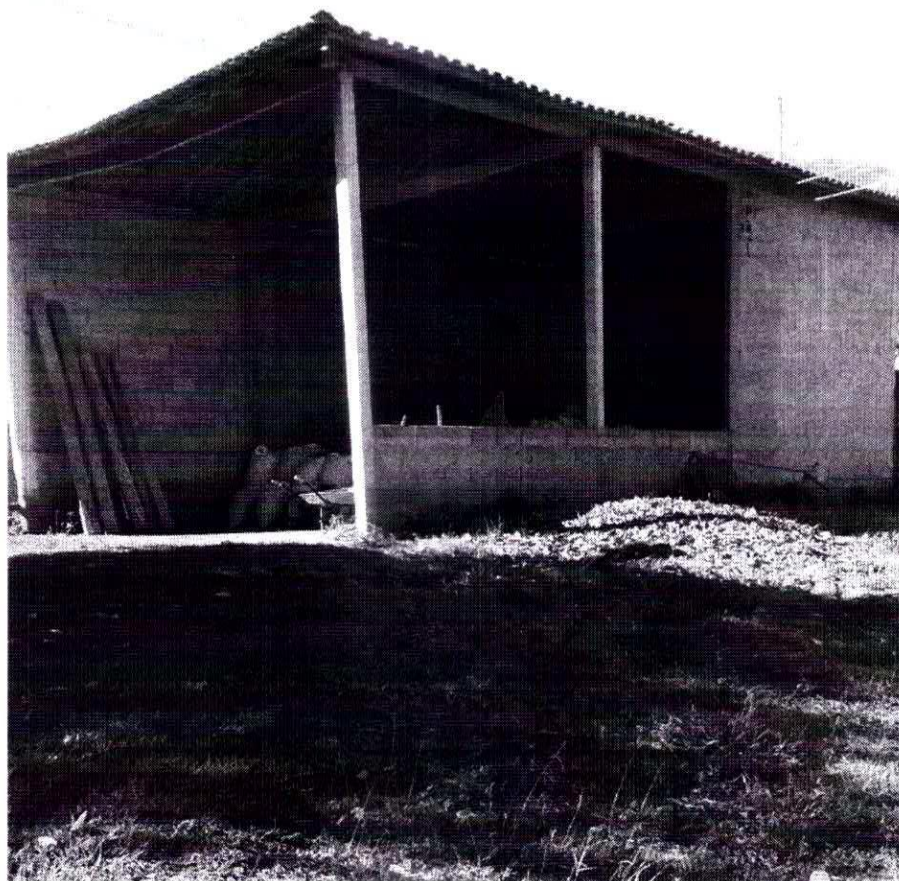

Local que ficará conservado e guardado o equipamento e implementos
Propriedade do Associado Paulo Vinicius Souza

Outorga do espaço para a conservação e depósito do equipamento está
anexo ao plano de trabalho

7.2. Equipamentos Disponíveis

Paulo Vinicius Souza

ASSOCIAÇÃO TURÍSTICA ROTA VALE DO EMPOÇADO
CNPJ 42.525.029/0001-37

| TIPO DE EQUIPAMENTO | QUANT. |
|----------------------------|---------------|
| - | - |

8. MONITORAMENTO, AVALIAÇÃO E SUSTENTABILIDADE DA PROPOSTA

8.1. Sustentabilidade da Proposta

Após a destinação do equipamento, o associado Paulo Vinicius Souza ficará responsável pela manutenção e conservação dos bem.

Caso constate alguma intercorrência o associado imediatamente comunicará a associação e contratará um técnico para realizar os ajustes e melhorias necessárias para não gerar prejuízos, bem como, os custos da manutenção serão realizados pela OSC.

A avaliação em relação a utilização do equipamento será realizada em assembleias que irão ocorrer no decorrer do ano, os beneficiários irão relatar os serviços prestados em sua propriedade e gerou benefícios sociais e econômicos para este público.

Será registrado em ata todos os apontamentos relacionados à avaliação e o monitoramento.

A sustentabilidade desta proposta será realizada por valores cobrados pelo passeio turístico.

9. APROVAÇÃO PELO CONCEDENTE

Aprovado.

Afonso Cláudio/ES, 22 de 11 de 2025.

LUCIANO RONCETTI PIMENTA
Prefeito Municipal

