001

APAE
Vitória da Conquista - BA

Avenida Rosa Cruz, N º135, Recreio.
Vitória da Conquista – Ba – CEP 45.050-040
Fone: (77) 2102-7100 / Fax (77) 2102-7111
apaevca@yahoo.com.br /www.apaevitoriadaconquista.org.br

2024

Vitória da Conquista, 03 de janeiro de 2023

Oficio nº 004/2024

À

Secretária Municipal de Desenvolvimento Social – SEMDES

Prezado(a) Senhor(a)

A Associação de Pais e Amigos dos Excepcionais (APAE) de Vitória da Conquista vem por meio deste, encaminhar a Prestação de Contas parcial do Termo de Fomento 02/2023 - Co-Financiamento Federal – Recurso 2019

Em anexo estamos enviando Oficio 019/2023 referente liberação Vale Transporte, Pagamento de 13º Salário e Férias, Justificativa referente a Folha de Pagamento, Justificativa Movimentação em Conta Corrente e Oficio 002/2024 referente Reprogramação do saldo em conta referente ao Termo de Fomento citado

Atenciosamente,

Maria do Carmo de Jesus Ferreira

Maria do Carmo de Jesus Ferreira
PRESIDENTE APAE/VC

CONFERE COM ORIGINAL
RECEBIDO
15/05/2024
Mônica Cristina Andrade Dias
SEMDES - Matrícula: 0415-8

APAE
Vitória da Conquista - BA

Avenida Rosa Cruz, N °135, Recreio.
Vitória da Conquista – Ba – CEP 45.050-040
Fone: (77) 2102-7100 / Fax (77) 2102-7111
apaevca@yahoo.com.br /www.apaevitoriadaconquista.org.br
CNPJ 14.376.362/0001-96

ANEXO I

RELATÓRIO DE CUMPRIMENTO DO OBJETO

PROPONENTE - APAE – Assos. Pais e Amigos dos Excepcionais Vitória da da Conquista **PARCEIRA – PREFEITURA MUNICIPAL DE VITÓRIA DA CONQUISTA - BAHIA**	**TERMO DE FOMENTO** **02/2023 – Co-Financiamento Federal**

Na qualidade de Proponente do Termo de Fomento 02/2023, venho indicar, na forma abaixo detalhada, a aplicação dos recursos recebidos, em 18/05/2023 o valor de R$ 66.331,36 (sessenta e seis mil, trezentos e trinta e seis centavos), da Secretaria de Desenvolvimento Social do Município de Vitória da Conquista, recurso este destinado a promover atendimento especializado com usuários e familiares, inclusão social de pessoas com Deficiência Intelectual e Múltipla, promover a autonomia, a Inclusão Social, bem como a melhoria da qualidade de vida das pessoas participantes.

AÇÕES EXECUTADAS: Inclusive o montante de recursos aplicados:

A Apae de Vitória da Conquista recebeu mediante o Termo de Fomento 02/20223 – Co-Financiamento Federal, na conta corrente 5398-8 Ag. 7124-2 do Banco do Brasil, no dia 18/05/2023 o valor de R$ 66.331,36 (sessenta e seis mil, trezentos e trinta e hum reais e trinta e seis centavos), acrescidos de R$ 620,15 (seiscentos e vinte reais e quinze centavos) de rendimentos, perfizeram um total R$ 66.951,51(sessenta e seis mil, novecentos cinquenta e hum reais e cinquenta e hum centavos). Entretanto foram realizados pelo proponente, deposito no montante de R$ 244,00 (duzentos quarenta e quatro reais), que foram aplicados em: Despesas Bancárias
O valor destinado para pagamento de Pessoal foi de **R$ 43.537,50 (quarenta e três mil, quinhentos e trinta e sete reais e cinquenta centavos)**, valor este incluso 13º Salario, Férias, Encargos e Contribuições, ocorre, contudo, que, quando do pagamento do 13º Salário e Férias, excedeu-se o valor.
Percebendo o equívoco, em 03/01/2024, a APAE estornou para conta corrente o valor excedente de R$ 2.340,96 (dois mil, trezentos quarenta reais e noventa

Maria do Carmo de Jesus Ferreira
Presidente
APAE/VCA

Percebendo o equívoco, em 03/01/2024, a APAE estornou para conta corrente o valor excedente de R$ 2.340,96 (dois mil, trezentos quarenta reais e noventa e seis centavos), correspondente à diferença excedida.
Foi concedido Vale Transporte a funcionária que consta no Plano de Trabalho como está previsto na Lei Trabalhista nº 7619, o valor excedente pagos no Vale Transporte da funcionária citada foram utilizados do saldo dos Encargos e Contribuições que foram calculados para serem pagos pelo recurso, porém esses foram pagos com recursos próprios.
Em anexo estamos enviando Oficio 001/2024 referente Justificativa dos assuntos acima mencionados

- **ETAPA 1.1 SERVIÇOS A TERCEIROS – Pessoa Jurídica:** o valor de **R$ 9.720,00 (nove mil, setecentos e vinte reais),** foram utilizados na contratação de Serviços Contábeis e Serviços de Manutenção em Equipamentos de Informática

  Serviços Contábeis .....R$ 7.920,00

  Serviços de Manutenção em Equipamento de Informática ..... R$ 1.800,00

- **ETAPA 1.2 DESPESAS DE PESSOAL:** O valor de **R$ 44.157,64 (quarenta e quatro mil, cento cinquenta e sete reais e sessenta e quatro centavos),** acrescidos de **R$ 620,14 (seiscentos e vinte reais e quatorze centavos),** de rendimentos bancários, foram utilizados no pagamentos de funcionários e complemento de Vale Transporte.

  Assistente Social ..... R$ 15.132,64

  Coordenadora Pedagógica ..... R$ 14.512,50

  Psicólogo ..... R$ 14.512,50

- **ETAPA 1.3 MATERIAL DE CONSUMO:** O valor de **R$ 9.393,87 (nove mil, trezentos noventa e três reais e oitenta e sete centavos),** acrescidos de **R$ 0,01 (hum centavos),** de rendimentos bancários, foram utilizados na compra de:

Mª do Carmo de Jesus Ferreira
Presidente
APAE/VCA

003

Material de Higiene e Limpeza	R$ 1.300,01
Material Pedagógico	R$ 4.793,86
Material de Informática	R$ 3.300,00

ALCANCE DOS OBJETIVOS:

Promover e articular ações de defesa de direitos, prevenção, orientações, prestação de serviços e poio às famílias, direcionadas a melhoria da qualidade de vida, objetivando as potencialidades da Pessoa com Deficiência Intelectual e Múltipla, promovendo atividades sócio educativas e profissionalizantes com os pais e/ou responsáveis dos usuários, com o objetivo de complementar a renda familiar, bem como capacita-los para o exercício da cidadania e o desenvolvimento de cada potencial em particular na construção de uma sociedade mais justa e igualitária.
Todas as despesas realizadas, inclusive as aplicações dos Recursos Financeiros foram utilizados no alcance dos objetivos.

ATIVIDADES AINDA EM FASE DE REALIZAÇÃO:

O repasse do Termo de Fomento 02/2023 foi depositado em 18/05/2023, dando inicio a execução do referido Termo de Fomento, com o termino do ano letivo reafirmamos a importância de um trabalho continuo para melhor aproveitamento de nossos usuários, ficando assim para continuar a execução do Termo de Fomento citado a partir de janeiro de 2024 quando retornaremos as atividades

DECLARAÇÃO DE CUMPRIMENTO DO OBJETO:

Declaro, sob as penas da Lei e para prestação de contas, que o objeto firmado pelo Termo de Fomento nº 02/2023 foi cumprido de acordo com o disposto no Plano de Trabalho e que a documentação anexada comprova a exata aplicação dos recursos recebidos par os fins indicados

Vitória da Conquista-Ba., 03/01/2023

Maria do Carmo de Jesus Ferreira

Mª do Carmo de Jesus Ferreira
Presidente
APAE/VCA

004

APAE
Vitória da Conquista - BA

Avenida Rosa Cruz, N °135, Recreio.
Vitória da Conquista – Ba – CEP 45.050-040
Fone: (77) 2102-7100 / Fax (77) 2102-7111
apaevca@yahoo.com.br /www.apaevitoriadaconquista.org.br

Vitória da Conquista, 03 de outubro de 2023

OF nº 019/2023

Ao
Gestor de Parcerias
Magnum Borges Rezende

TERMO DE FOMENTO 02/2023

Prezado Sr.

A Associação de Pais e Amigos dos Excepcionais de Vitoria da Conquista/BA (APAE/VC) vem, por intermédio deste documento, **INFORMAR** que o valor previstos no Plano de Trabalho vinculado à "*Pagamento Pessoal (Assistente Social), no valor de R$ 14.512,50 (quatorze mil quinhentos e doze reais e cinquenta centavos),* não serão utilizados em sua totalidade, esse valor esta incluso os Encargos e Contribuição do profissional, porém esses encargos e contribuições foram pagos com recursos próprios.
A Profissional contratada cujo cargo foi mencionado acima, solicitou o vale transporte, que a Apae/VCA, concedeu mediante Lei nº 7619 a aquisição do Vale transporte que se faz necessária para deslocamento do funcionário a seu local de trabalho e respectiva volta que, por Lei, toda empresa que contratar um profissional sob o regime CLT é obrigada a oferecer o Vale Transporte e que a Legislação Trabalhista prevê que as empresas podem descontar até 6% do salário dos seus colaboradores para custear suas despesas de transporte, e, caso o valor a ser pago seja maior, a diferença deve ser arcada pela contratante. Conforme prevê a Legislação Trabalhista já mencionado, o valor excedente pagos no Vale Transporte pela a Apae/VCA, serão utilizados do saldo dos Encargos e Contribuições que foram calculados para serem pagos com o recurso, aqui mencionado.

Informamos que os funcionários constates no Plano de Trabalho para execução das funções de Psicólogo, Coordenador Pedagógico e Assistente Social, são registrados na Instituição sob o regime CLT a mais de 1 ano, e que o pagamento de seus salários pelo

Recurso foram calculados para o período de 06 (seis) meses, incluindo 13º Salário e Férias, também os Encargos e Contribuição, porém os encargos e contribuições foram pagos com recursos próprios.

O 13º salário está previsto na Constituição Federal como um direito do trabalhador que tiver carteira assinada via CLT e que para ter direito ao 13º Salário integral é necessário que o trabalhador tenha sido admitido até 17 de janeiro do corrente ano e trabalhado pelo menos 15 dias por mês durante todos os meses do ano, o mesmo se aplica as férias, os trabalhadores com registro de trabalho CLT, possuem direto a tirar 30 dias de descanso após 12 meses trabalhados. Ao entrar em férias o colaborador tem direito a receber o pagamento salarial e o de gratificação de férias que corresponde a um terço do salário bruto, no Art. 130 da Constituição diz que "*Após cada período de 12 (doze) meses de vigência do contrato de trabalho, o empregado terá direito ferias*", e no Art 129 diz que " *Todo empregado terá direito anualmente ao gozo de um período de férias sem prejuízo da remuneração*".

Conforme já mencionado, os funcionários inclusos no Plano de Trabalho do Termo de Fomento 02/2023 Recurso Co-Financiamento Federal, ora discutido, enquadram-se na Legislação Trabalhista para recebimento integral do 13 Salário e Férias, para cumprirmos a determinação da Lei utilizaremos o valor que seria pago aos encargos contribuição sendo esses pagos por recursos próprios.

Certos da vossa compreensão e pronto atendimento, agradecemos antecipadamente.
Cordialmente

Maria do Carmo de Jesus Ferreira

Maria do Carme de Jesus Ferreira
Presidente da APAE/VCA

Mª do Carmo de Jesus Ferreira
Presidente
APAE/VCA

Recebido, 28 de novembro de 2023

Magnum Borges Rezende

007

APAE
Vitória da Conquista - BA

Avenida Rosa Cruz, N °135, Recreio.
Vitória da Conquista – Ba – CEP 45.050-040
Fone: (77) 2102-7100 / Fax (77) 2102-7111
apaevca@yahoo.com.br /www.apaevitoriadaconquista.org.br

JUSTIFICATIVA TERMO DE FOMENTO N.º 02/2023 – CO-FINANCIAMENTO FEDERAL

A APAE - Associação de Pais e Amigos dos Excepcionais de Vitória da Conquista/Bahia, situada à Avenida Rosa Cruz, 135 - Bairro Candeias - E-mail apaevca@yahoo.com.br é uma entidade filantrópica, sem fins lucrativos, regida por Estatuto, com foro na cidade de Vitória da Conquista/Bahia e tem como Entidade Mantenedora a APAE - Associação de pais e Amigos dos Excepcionais de Vitória da Conquista - BA, Pessoa Jurídica do Ministério da Fazenda sob nº. 2.973, registrada no Cadastro Nacional de Pessoas Jurídicas do Ministério da Fazenda sob nº. 14.376.362/0001-96, doravante chamada APAE/VC, **vem**, por intermédio deste documento, a respeito de Justificativa relativo ao **Termo de Fomento n.º 02/2023 – Co-Financiamento Federal/2019**, formulado pela Secretaria Municipal de Desenvolvimento Social, **conforme descrito abaixo**:

1. JUSTIFICATIVA FOLHA DE PAGAMENTO

É possível observar no Plano de Trabalho apresentado Termo de Fomento 02/2023 Co-Financiamento Federal, que o valor destinado para pagamento de Pessoal foi de **R$ 43.537,50 (quarenta e três mil, quinhentos e trinta e sete reais e cinquenta centavos)**, quantia esta que correspondia a 06 (seis) meses de Pagamento de Salários, valor este incluso 13º Salario, Férias, Encargos e Contribuições, ocorre, contudo, que não foi observado que os funcionários pagos constantes no Plano de Trabalho estão sob o Regime CLT, portanto o 13º Salário e Férias seriam pagos integralmente, sendo assim, e, ao invés de liquidar tão somente o intervalo de 06 meses, período no qual consta no Plano de Trabalho do referido Termo de Fomento, quando do pagamento do 13º Salário e Férias, excedeu-se o valor.

Percebendo o equívoco, em 03/01/2024, a APAE estornou para conta corrente o valor excedente de R$ 2.340,96 (dois mil, trezentos quarenta reais e noventa e seis centavos), correspondente à diferença excedida conforme extrato bancário em anexo, a fim de que

008

fazer cumprir devidamente o quanto proposto no referido Plano de Trabalho, ressaltando ainda o perfeito cumprimento do objeto do Termo de Fomento, não tendo este sido prejudicado.

2. JUSTIFICATIVA VALE TRANSPORTE

A funcionária Marlene Maria de Almeida, que exerce a função de Assistente Social, solicitou Vale Transporte, e como está previsto na Lei Trabalhista nº 7619, a Apae concedeu o Vale Transporte ao funcionário, que se faz necessário para seu deslocamento ao seu local de trabalho e respectiva volta. A Legislação Trabalhista prevê que as empresas podem descontar até 6% do salário de seus colaboradores para custear suas despesas de transporte, e, caso o valor a ser pago seja maior, a diferença deve ser arcada pelo Contratante, o valor excedente pagos no Vale Transporte da funcionária citada foram utilizados do saldo dos Encargos e Contribuições que foram calculados para serem pagos pelo recurso, porém esses foram pagos com recursos próprios.

3. CONSIDERAÇÕES FINAIS

Não obstante a tenha o valor pago divergido daquele constante do Plano de Trabalho, resta evidenciado que tal discrepância não decorre de ato doloso, tendo a APAE diligenciado inclusive na reparação do equívoco, não havendo qualquer desvio de finalidade ou descumprimento das obrigações assumidas, em decorrência do Termo de Fomento 02/2023 – Co-Financiamento Federal. Ressalte-se ainda que o valor recebido do Termo de Fomento ora discutido foi respeitado, não implicando, assim, em incremento de custos para o Município.

Deste modo, espera-se que a justificativa seja suficiente para afastar qualquer ideia de falhas no cumprimento do Termo de Fomento 02/2023, bem como para rechaçar qualquer superveniente alegação de necessidade de devolução do recurso aqui discutido.

Certos da vossa compreensão e pronto atendimento, agradecemos antecipadamente.

Nestes termos, pede-se e espera-se deferimento.

Maria do Carmo de Jesus Ferreira
Presidente APAE/VCA

Mª do Carmo de Jesus Ferreira
Presidente
APAE/VCA

APAE
Vitória da Conquista - BA

Avenida Rosa Cruz, N º135, Recreio.
Vitória da Conquista – Ba – CEP 45.050-040
Fone: (77) 2102-7100 / Fax (77) 2102-7111
apaevca@yahoo.com.br /www.apaevitoriadaconquista.org.br

009

Vitória da Conquista - BA, 03 de janeiro de 2024

Oficio 001/2024

À
Secretaria de Desenvolvimento Social – SEMDES

JUSTIFICATIVA TERMO DE FOMENTO N.º 02/2023 – CO-FINANCIAMENTO FEDERAL

A APAE - Associação de Pais e Amigos dos Excepcionais de Vitória da Conquista/Bahia, situada à Avenida Rosa Cruz, 135 - Bairro Candeias - E-mail apaevca@yahoo.com.br é uma entidade filantrópica, sem fins lucrativos, regida por Estatuto, com foro na cidade de Vitória da Conquista/Bahia e tem como Entidade Mantenedora a APAE - Associação de pais e Amigos dos Excepcionais de Vitória da Conquista - BA, Pessoa Jurídica do Ministério da Fazenda sob nº. 2.973, registrada no Cadastro Nacional de Pessoas Jurídicas do Ministério da Fazenda sob nº. 14.376.362/0001-96, doravante chamada APAE/VC, **vem**, por intermédio deste documento, a respeito de Justificativa relativo ao **Termo de Fomento n.º 02/2023 – Co-Financiamento Federal/2019**, formulado pela Secretaria Municipal de Desenvolvimento Social, **conforme descrito abaixo**:

1. JUSTIFICATIVA VALE TRANSPORTE

A funcionária Marlene Maria de Almeida, que exerce a função de Assistente Social, solicitou Vale Transporte, e como está previsto na Lei Trabalhista nº 7619, a Apae concedeu o Vale Transporte ao funcionário, que se faz necessário para seu deslocamento ao seu local de trabalho e respectiva volta. A Legislação Trabalhista prevê que as empresas podem descontar até 6% do salário de seus colaboradores para custear suas despesas de transporte, e, caso o valor a ser pago seja maior, a diferença deve ser arcada pelo Contratante, o valor excedente pagos no Vale Transporte da funcionária citada foram utilizados do saldo dos Encargos e Contribuições que foram calculados para serem pagos pelo recurso, porém esses foram pagos com recursos próprios.

APAE
Vitória da Conquista - BA
Avenida Rosa Cruz, N º135, Recreio.
Vitória da Conquista – Ba – CEP 45.050-040
Fone: (77) 2102-7100 / Fax (77) 2102-7111
apaevca@yahoo.com.br /www.apaevitoriadaconquista.org.br

010

2. JUSTIFICATIVA FOLHA DE PAGAMENTO

É possível observar no Plano de Trabalho apresentado Termo de Fomento 02/2023 Co-Financiamento Federal, que o valor destinado para pagamento de Pessoal foi de **R$ 43.537,50 (quarenta e três mil, quinhentos e trinta e sete reais e cinquenta centavos)**, quantia esta que correspondia a 06 (seis) meses de Pagamento de Salários, valor este incluso 13º Salario, Férias, Encargos e Contribuições, ocorre, contudo, que não foi observado que os funcionários pagos constantes no Plano de Trabalho estão sob o Regime CLT, portanto o 13º Salário e Férias seriam pagos integralmente, sendo assim, e, ao invés de liquidar tão somente o intervalo de 06 meses, período no qual consta no Plano de Trabalho do referido Termo de Fomento, quando do pagamento do 13º Salário e Férias, excedeu-se o valor. Em vista ao exposto, ocorreu um excedente de R$ 620,15 (seiscentos e vinte reais e quinze centavos), relativo ao uso dos rendimentos bancários aferidos em 31/12/2023, conforme Extrato anexo de Aplicação e ANEXO II

Percebendo o equívoco, em 03/01/2024, a APAE estornou para conta corrente o valor excedente de R$ 2.340,96 (dois mil, trezentos quarenta reais e noventa e seis centavos), conforme extrato bancário em anexo, a fim de que fazer cumprir devidamente o quanto proposto no referido Plano de Trabalho, ressaltando ainda o perfeito cumprimento do objeto do Termo de Fomento, não tendo este sido prejudicado.

Em tempo, conforme mencionado a cima, ao observar a Relação de Pagamento "ANEXO V," o valor lançado no Pagamento de Férias dos Funcionários é menor do que o documento de despesas apresentados.

3. CONSIDERAÇÕES FINAIS

Não obstante a tenha o valor pago divergido daquele constante do Plano de Trabalho, resta evidenciado que tal discrepância não decorre de ato doloso, tendo a APAE diligenciado inclusive na reparação do equívoco, não havendo qualquer desvio de finalidade ou descumprimento das obrigações assumidas, em decorrência do Termo de Fomento 02/2023 – Co-Financiamento Federal. Ressalte-se ainda que o valor recebido do Termo de Fomento ora discutido foi respeitado, não implicando, assim, em incremento de custos para o Município.

Deste modo, espera-se que a justificativa seja suficiente para afastar qualquer ideia de falhas no cumprimento do Termo de Fomento 02/2023, bem como para rechaçar qualquer superveniente alegação de necessidade de devolução do recurso aqui discutido.

Certos da vossa compreensão e pronto atendimento, agradecemos antecipadamente.

Nestes termos, pede-se e espera-se deferimento.

Maria do Carmo de Jesus Ferreira
Presidente APAE/VCA

Mª do Carmo de Jesus Ferreira
Presidente
APAE/VCA

Visualizar Pix agrupados

EMPRESA

Consultas - Extrato de conta corrente

G338211424024560007
21/03/2024 14:28:22

011

Cliente - Conta atual

Agência	7124-2
Conta corrente	5398-8 APAE A P A EXCEPCIONAIS
Período do extrato	01 / 2024

Lançamentos

Dt. balancete	Dt. movimento	Ag. origem	Lote	Histórico	Documento	Valor R$	Saldo
27/12/2023		0000	00000	000 Saldo Anterior			0,00 C
03/01/2024		0188	99015	870 Transferência recebida	550.188.000.048.871	1.340,96 C	
				03/01 08:45 A A P AMIGOS EXCEPCIONAI			
03/01/2024		9043	74832	830 Depósito Online TAA	904.374.832.085.411	1.000,00 C	
				03/01 08:54 SOP-AV.OLIVIA FLORES			
03/01/2024		0000	00000	351 BB Rende Fácil	9.903	2.340,96 D	0,00 C
31/01/2024		0000	13105	393 TED Transf.Eletr.Disponiv	13.101	1.320,00 D	
				756 3237 013553295000175 PINHEIRO SERV			
31/01/2024		0000	13113	310 Tar DOC/TED Eletrônico	800.311.100.322.046	12,00 D	
				Cobrança referente 31/01/2024			
31/01/2024		0000	00000	798 BB Rende Fácil	9.903	1.332,00 C	
31/01/2024		0000	00000	999 S A L D O			0,00 C

OBSERVAÇÕES:

Transação efetuada com sucesso por: JD614592 MARIA DO CARMO DE JESUS FERREIRA.

BB RENDE FÁCIL

012

Dados do Cliente

Agência	**Conta**
7124-2	5398-8

Cliente	**CNPJ**
APAE ASSOC DE PAIS E AMIGOS DOS EXCEPCIONAIS	14.376.362/0001-96

esumo do mês - Janeiro/2024

Saldo bruto em **29/12/2023**	R$ 1.339,04
Aplicações no mês:	R$ 2.340,96
Resgates líquidos no mês:	R$ 1.332,00
IR sobre resgates no mês:	R$ 1,90
IOF sobre resgates no mês:	R$ 0,00
Rendimentos no mês:	R$ 7,14
Saldo bruto em **31/01/2024**:	R$ 2.353,24

istórico de movimentação

Data	Histórico	Capital	Rendimento*	IR	IOF	Valor Líquido
/12/2023	Saldo Anterior	R$ 1.335,42	R$ 3,62	R$ 0,00	R$ 0,00	R$ 0,00
03/01/2024	Aplicação	R$ 2.340,96	R$ 0,00	R$ 0,00	R$ 0,00	R$ 2.340,96
31/01/2024	Resgate	R$ 35,42	R$ 1,38	R$ 0,27	R$ 0,00	R$ 36,53
31/01/2024	Resgate	R$ 1.289,82	R$ 7,28	R$ 1,63	R$ 0,00	R$ 1.295,47
31/01/2024	Saldo Final	R$ 2.351,14	R$ 2,10	R$ 0,00	R$ 0,00	R$ 0,00

Rendimento desde o início da aplicação, referente ao capital resgatado.

Impresso em 21/03/2024 às 14:29

013

APAE
Vitória da Conquista - Ba

Avenida Rosa Cruz, N °135, Recreio.
Vitória da Conquista – Ba – CEP 45.050-040
Fone: (77) 2102-7100 / Fax (77) 2102-7111
apaevca@yahoo.com.br /www.apaevitoriadaconquista.com.br

PLANO DE TRABALHO - COFINANCIAMENTO FEDERAL 2019

SERVIÇO SOCIOASSISTENCIAL
SERVIÇO DE PROTEÇÃO SOCIAL ESPECIAL PARA PESSOAS COM DEFICIÊNCIAS, IDOSAS E SUAS FAMÍLIAS

PROTEÇÃO SOCIAL	MODALIDADE
SERVIÇO DE PROTEÇÃO SOCIAL ESPECIAL DE MÉDIA COMPLEXIDADE	TERMO DE COLABORAÇÃO
DATA DE VIGÊNCIA	**VALOR DO TERMO DE COLABORAÇÃO**
FEVEREIRO/2022 a JANEIRO/2023	R$ 66.331,36

1. DADOS DA OSC EXECUTORA

RAZÃO SOCIAL
APAE - ASSOCIAÇAO DE PAIS E AMIGOS DE EXCEPCIONAIS - VITÓRIA DA CONQUISTA -BA

CNPJ	TIPO DE ORGANIZAÇÃO DA SOCIEDADE CIVIL
14376362/0001-96	(X) Sem Fins Lucrativos ( ) Cooperativa ( ) Religiosa

ATIVIDADE ECONÔMICA PRINCIPAL
94-30-8-00 - Atividades de associações de defesa de direitos sociais

ATIVIDADE ECONÔMICA SECUNDÁRIA
94-93-6-00 - Atividades de organizações associativas ligadas à cultura e à arte.

FINALIDADE ESTATUTÁRIA
Promover e articular ações de defesa dos direitos e prevenção, orientações, prestação de serviços, apoio à família, direcionadas à melhoria da qualidade de vida da pessoa com Deficiência Intelectual e Múltipla, na busca da construção de uma sociedade justa, solidária e, sobretudo inclusiva.

ENDEREÇO
AV. ROSA CRUZ, 135, CANDEIAS

CIDADE	ESTADO	CEP
VITORIA DA CONQUISTA	BA	45020-200

TELEFONE	E-MAIL(S)	SITE
(77)2102-7100	APAEVCA@YAHOO.COM.BR	APAEVCA@YAHOO.COM.BR

CONSELHO VINCULADO	Nº E/OU DATA DE INSCRIÇÃO
CMAS - CONSELHO MUNICIPAL DE ASSISTÊNCIA SOCIAL	10

2. PRESIDENTE DA OSC OU RESPONSÁVEL LEGAL

NOME
ELZA SANTOS RODRIGUES DE FREITAS

RG	CPF
16407402-36	656.253.585-91

ENDEREÇO
AV. BARREIRAS, 233, BATEIAS

CIDADE	ESTADO	CEP
VIT. DA CONQUISTA	BA	45025-181

TELEFONE RESIDÊNCIAL	CELULAR	E-MAIL
	(77)-98861-5661	APAEVCA@YAHOO.COM.BR

VIGÊNCIA DO MANDATO DA ATUAL DIRETORIA
01/02/2021 A 31/01/2022

3. DADOS BANCÁRIOS - CONTA ESPECÍFICA PARA O RECURSO

NOME DO BANCO	Nº DO BANCO
BANCO DO BRASIL	

AGÊNCIA	OPERAÇÃO	CONTA-CORRENTE:
7124 2	001	5398 8

4. PROPOSTA DE TRABALHO

NOME DO PROJETO
AMPLIANDO SABERES

PRAZO PARA EXECUÇÃO DE ATIVIDADES E CUMPRIMENTOS DE METAS		PRAZO DE VIGÊNCIA DO TERMO
INÍCIO: 01/02/2022	TÉRMINO: 31/01/2023	FEVEREIRO/2022 A JANEIRO/2023

LOCAL DE PRESTAÇÃO DO SERVIÇO
AV. ROSA CRUZ, 135, CANDEIAS

DATA DE INSCRIÇÃO DO CNPJ DA OSC	PERÍODO DE DISPONIBILIDADE DO SERVIÇO
19/04/1977	De Segunda a Sexta-Feira, das 08:00 h às 12 h e das 13:30 h às 17:30 h

PÚBLICO ALVO	CAPACIDADE DE ATENDIMENTO
Pessoas com Deficiência Intelectual e Múltipla, bem como suas famílias com vivência de violação dos seus direitos sociais	540 USUÁRIOS

OBJETO DE PARCERIA:
Repasse de recurso da natureza de auxílio/contribuição oriundo do cofinanciamento do Sistema Único de Assistência Social, de transferência do Fundo Nacional de Assistência Social (FNAS) para o Fundo Municipal de Assistência Social (FMAS), relativo ao cofinanciamento Federal do exercício de 2019.

DESCRIÇÃO DA REALIDADE QUE SERÁ OBJETO DA PARCERIA (devendo ser demonstrado o nexo entre essa realidade e as atividades ou projetos e metas a serem atingidas)
Acesso aos direitos sociassistenciais;
Redução e prevenção de situações de isolamento social e de abrangimento institucional;
Diminuição da sobrecarga dos cuidadores advindas da prestação continuada de cuidados de pessoas com Deficiência Intelectual e Múltipla;
Fortalecimento da convivência dos usuários do serviço e suas famílias.

tudo no dia 31/2022 ide

PLANO DE TRABALHO - COFINANCIAMENTO FEDERAL 2019

JUSTIFICATIVA DA PROPOSIÇÃO:

A APAE de Vitória da Conquista é uma entidade filantrópica, sem fins lucrativos, regida por Estatuto, filiada a Federação Nacional das APAEs e Federação do Estado da Bahia. Tem como missão "Promover e articular ações de defesa de direitos, prevenção, orientações, prestação de serviços e apoio às famílias, direcionadas à melhoria da qualidade de vida da Pessoa com Deficiência Intelectual e Múltipla e à construção de uma sociedade mais justa e igualitária". A comunidade atendida pela Instituição caracteriza-se, predominantemente, por pessoas oriundas da classe social de menor poder aquisitivo, moradores de bairros periféricos da cidade ou cidades circunvizinhas da microregião Sudoeste e Norte de Minas Gerais, que, portanto, vivem em situção de vulnerabilidade social, bem como convivem com situações de violência e marginalidade, e, sobretudo com dificuldade de atendimento dos serviços sociais como saúde, educação e condições dignas de moradia. Diante desse contexto e ao conceber a Inclusão Social, de modo terapêutico e escolar, fundamentado no aspecto de direito de plena participação social da Pessoa com Deficiência é que a Apae de Vitória da Conquista articula ações na promoção do exercício da cidadania da Pessoa com Deficiência Intelectual e Múltipla, no município de Vitória da Conquista, a partir dos 0 anos, com a perspectiva da inclusão social, em conformidade com a Política Nacional de Assistência Social. Atualmente, a Apae atende 540 usuários, com idade que varia de 0 a 70 anos, com Deficiência Intelectual e Múltipla, como: Transtorno do Expectro do Autismo (TEA), Paralisia Cerebral, Síndrome de Down, e outras síndromes. O quadro funcional é composto por uma equipe multidisciplinar composta por psicólogos, pedagogos, psicopedagogos, assistentes sociais, terapeutas ocupacionais, fonoaudiólogos, fisioterapeutas, odontóloga, neurologista, educadores, instrutores de oficinas, educadores físico, monitores e profissionais de apoio e serviços gerais. Conta-se também com a assessoria jurídica e de comunicação. Cumprindo sua missão a Apae de Vitória da Conquista preocupa-se com a dignidade humana, atendendo 540 usuários desde a Estimulação Precoce até a profissionalização, objetivando desenvolver as potencialidades da pessoa com Deficiência Intelectual e Múltipla, além de orientar a família, promovendo atividades sócio educativas, profissionalizantes e terapêuticas com os pais e/ou responsáveis dos usuários, com o objetivo de complementar a renda familiar, bem como capacitá-los para o exercício da cidadania e o desenvolvimento de cada potencial em particular.
A proposta pedagógica da APAE de Vitória da Conquista compreende que o processo sócio educacional e terapêutico é parte fundamental e determinante na formação do cidadão, segundo o Plano de Ação da Instituição (2020) e que o desenvolvimento se dá pelo usuário nas possibilidades transformadoras, bem como socializadoras da sócio educação, na perspectiva de propicionar a vivência em na sociedade com autonomia, independência, habilidade e auto realização.

5. DESCRIÇÃO DO SERVIÇO

DESCRIÇÃO GERAL

Serviço para oferta de atendimento especializado com usários e famílias com Pessoas com Deficiência Intelectual e Múltipla, que tiveram suas limitações agravados por violações de direito, tais como: isolamento, atitudes discriminatórias e preconceituosas no seio da família, falta de cuidados adequados por parte do cuidador, desvalorização da potencialidade, capacidade da pessoa, dentre outras que agravam a dependência e comprometem o desenvolvimento da autonomia. O serviço tem a finalidade de promover a auntonomia, a Inclusão Social, bem como a melhoria da qualidade de vida das pessoas participantes.

DESCRIÇÃO ESPECÍFICA

Oferta do Centro de Convivência e Fortalecimento de Vínculos.

6. OBJETIVOS

OBJETIVO GERAL

Promover a Inclusão Social para Pessoas com Deficiência Intelectual e Múltipla por meio da oferta do Centro de Convivência e Fortalecimento de Vínculos, vissando o fortalecimento no convívio comunitário e familiar.

OBJETIVO ESPECÍFICOS

1. Ofertar atividades no Centro de Convivência e Fortalecimento de Vínculos por meio do Centro Artístico, Esportivo e Cultural da APAE de Vitória da Conquista-BA;
2. Desenvolver encaminhamentos para acesso a assessoria jurídica, benefícios, programas de transferência de renda e outros serviços socioasssistenciais, das demais políticas públicas setoriais e do sistema de garantia de direitos.

7. DESCRIÇÃO, FORMA DE EXECUÇÃO E PARÂMETROS PARA AFERIÇÃO DAS METAS

METAS 01	ATIVIDADES OU PROJETOS		PERÍODO	
	DESCRIÇÃO	FORMA DE EXECUÇÃO	INÍCIO	FIM
1	Trabalhar com as temáticas relativas ao serviços de convivência e fortalecimento de vínculo;	As atividades serão executadas em oficinas de artes e esportes, orientadas por educadores sociais e monitores;	fev/2022	jan/2023
	DEFINIÇÃO DOS PARÂMETROS		MEIOS DE VERIFICAÇÃO / INSTRUMENTOS	
	QUALITATIVOS	QUANTITATIVOS		
	Fortalecimento no convívio comunitário e familiar.	atingir **60%** de presença dos inscritos nas oficinas de artes e esportes	Lista de Presença e encaminhamentos; Relatórios; Registros Fotográficos;	

METAS	ATIVIDADES OU PROJETOS		PERÍODO	
	DESCRIÇÃO	FORMA DE EXECUÇÃO	INÍCIO	FIM
2	Realizar atendimentos e encaminhamentos dos usuários e seus familiares para: assessoria jurídica, benefícios, programas de transferência de renda e outros serviços socioasssistenciais, das demais políticas públicas setoriais e do sistema de garantia de direitos.	Disponibilização de atendimento psicólogico e socioassistencial de segunda a quinta-feira nos dois turnos aos usuários e seus familiares;	fev/2022	jan/2023
	DEFINIÇÃO DOS PARÂMETROS		MEIOS DE VERIFICAÇÃO / INSTRUMENTOS	
	QUALITATIVOS	QUANTITATIVOS		
	Promover o acesso ao atendiento psicossocial e busca na garantia dos direitos	Disponibilzar Assistente Social e Psicólogo **6 horas diárias de segunda a quinta-feira.**	Relatórios de atendimentos / encaminhamentos (mensais); Folha Ponto	

015

APAE Vitória da Conquista - BA

apaevca@yahoo.com.br /www.apaevitoriadaconquista.com.br

PLANO DE TRABALHO - COFINANCIAMENTO FEDERAL 2019

8. PREVISÃO DA RECEITA E DESPESA (R$1,00)

8.1 -PREVISÃO DA RECEITA (REPASSE DO CONCEDENTE)

VALOR TOTAL DA RECEITA:	66.331,36

8.2 PREVISÃO DAS DESPESAS

ESPECIFICAÇÃO	VALOR R$
Serviços de Terceiros – Pessoa Jurídica	13.400,00
Folha de Pagamento*	43.537,50
Material de Limpeza e Higiene	1.300,00
Material Pedagógico	4.793,86
Material de Informática	3.300,00
TOTAL GERAL DAS DESPESAS	66.331,36

8.3 DESCRIÇÃO DAS DESPESAS POR META

Meta 01	Trabalhar com as temáticas relativas ao serviços de convivência e fortalecimento de vínculo;	VALOR TOTAL DA META:	R$ 23.906,36
Item	**Descrição / Especificação**		**Valor R$**
1	Folha de Pagamento - Coordenador Pedógico		14.512,50
2	Material de Consumo		9.393,86

Meta 02	Realizar atendimentos e encaminhamentos dos usuários e seus familiares para: assessoria jurídica, benefícios, programas de transferência de renda e outros serviços socioasssistenciais, das demais políticas públicas setoriais e do sistema de garantia de direitos.	VALOR TOTAL DA META:	R$ 42.425,00
Item	**Descrição / Especificação**		**Valor R$**
1	Serviços de Terceiros- Pessoa Jurídica		13.400,00
2	Folha de Pagamento		29.025,00

8.4 RECURSOS HUMANOS

PROFISSIONAIS DA EQUIPE DE REFERÊNCIA PAGOS COM RECURSOS DO COFINANCIAMENTO

QUANTIDADE	CARGO / FUNÇÃO	VÍNCULO	C/H	VALOR UNIT. [1]	VALOR TOTAL
1	Assistente Social	CLT	30 H	2.418,75	14.512,50
1	Psicólogo	CLT	30 H	2.418,75	14.512,50
1	Coordenação Pedagógica	CLT	30H	2.418,75	14.512,50
[1] Incluindo todos os Encargos Sociais (INSS, IR, PIS, FGTS, entre outros).				TOTAL GERAL	43.537,50

9. CRONOGRAMA DE DESEMBOLSO (R$ 1,00)

CONCEDENTE	1º MÊS	2º MÊS	3º MÊS	4º MÊS	5º MÊS	6º MÊS	TOTAL
	66.331,36						
	7º MÊS	8º MÊS	9º MÊS	10º MÊS	11º MÊS	12º MÊS	66.331,36

11. DECLARAÇÃO

Na qualidade de representante legal da ORGANIZAÇÃO DA SOCIEDADE CIVIL, declaro, para fins de comprovação junto ao MUNICÍPIO, para os efeitos e sob

Local e Data

Organização da Sociedade Civil

12. APROVAÇÃO DO PLANO DE TRABALHO PELA ADMINISTRAÇÃO PÚBLICA

Secretário(a) do Município de Vitória da Conquista:

( ) Deferido ( ) Indeferido

Data: ____/____/_____ Assinatura: _____

Conselho Municipal (No caso de haver repasse oriundo de Fundo Municipal, Exemplo: COMDICA)

( ) Deferido ( ) Indeferido

Data: ____/____/_____ Assinatura: _____

016

APAE
Vitória da Conquista - BA

Avenida Rosa Cruz, N °135, Recreio.
Vitória da Conquista – Ba – CEP 45.050-040
Fone: (77) 2102-7100 / Fax (77) 2102-7111
apaevca@yahoo.com.br /www.apaevitoriadaconquista.org.br

JUSTIFICATIVA TERMO DE FOMENTO 02/2023 – CO-FINANCIAMENTO FEDERAL/2019

A APAE - Associação de Pais e Amigos dos Excepcionais de Vitória da Conquista/Bahia, situada à Avenida Rosa Cruz, 135 - Bairro Candeias - E-mail apaevca@yahoo.com.br é uma entidade filantrópica, sem fins lucrativos, regida por Estatuto, com foro na cidade de Vitória da Conquista/Bahia e tem como Entidade Mantenedora a APAE - Associação de pais e Amigos dos Excepcionais de Vitória da Conquista - BA, Pessoa Jurídica do Ministério da Fazenda sob nº. 2.973, registrada no Cadastro Nacional de Pessoas Jurídicas do Ministério da Fazenda sob nº. 14.376.362/0001-96, doravante chamada APAE/VC, **vem**, por intermédio deste documento, a respeito de Justificativa relativo ao **Termo de Fomento n.º 02/2023 – Co-Financiamento Federal/2019**, formulado pela Secretaria Municipal de Desenvolvimento Social, **conforme descrito abaixo**:

1. JUSTIFICATIVA DE MOVIMENTAÇÃO EM CONTA CORRENTE DIVERSA DA ESTABELECIDA NO PLANO DE TRABALHO

É sabido que APAE/VC mantém, com o Município de Vitória da Conquista, vínculo de repasse de recursos públicos, sendo que os mesmos se referem à: **Termo de Fomento 02/2023 – Co-Financiamento Federal/2019, Termo de FOMENTO 03/2022 – Co-Financiamento Estadual, Termo de Colaboração 07/2023 - Subvenção Municipal e Termo de Fomento 01/2023 Emenda Parlamentar 76353/22**

Sabe-se que cada Termo de Fomento necessariamente há uma Conta Bancária para repasse dos Recursos Públicos. A APAE/VC dispõe de 04 (quatro) contas para estas finalidades, dentre as quais citemos 02 (duas) delas: C/C 5398-8 (Banco do Brasil),refere-se ao Termo de Fomento Co-Financiamento Federal 02/2023 e a C/C 5397-x (Banco do Brasil), refere-se ao Termo de Fomento Co-Financiamento Estadual 03/2023, estas contas estão vinculadas aos Termos de Fomento em execução.

Devido as contas serem muito parecidas, é **possível acontecer equívoco** e efetuar pagamentos em conta corrente trocada, no dia 23 de outubro de 2023 a Apae/VC efetuou uma compra de material de limpeza na **Empresa Top Limp Distribuidora de Produtos de Limpeza Ltda. CNPJ 37.313.833/0001-12, DANFFE 2901**, essa compra deveria ser paga através do recurso do Termo de Fomento 03/2022 Co-Financiamento Estadual, conta 5397-

017

x, porém por equivoco foi pago pelo recurso do Termo de Fomento 02/2023 Co-Financiamento Federal conta 5398-8, no dia 27/10/2023, percebendo o equivoco, a empresa acima citada foi comunicada, e, em 30/10/2023 a empresa estornou para a conta corrente do termo de Fomento 02/2023 Co-Financiamento Federal o valor devido conforme consta no Extrato Bancário anexo.

2. CONSIDERAÇÕES FINAIS

A partir destas explicações, é possível perceber que, apesar de a Apae/VC ter equivocado ao efetuar pagamento em conta corrente adversa citada acima, a APAE/VC enquanto Conveniada, não houve qualquer descumprimento das obrigações assumidas, por ela, em decorrência do Termo de Fomento 02/2023.

Neste termos, espera-se que a justificativa seja suficiente para afastar qualquer ideia de falhas no cumprimento do Convênio e rechaçar qualquer superveniente e posterior alegação de necessidade de devolução dos recursos aqui discutidos.

Certos da vossa compreensão e pronto atendimento, agradecemos antecipadamente

Cordialmente,

Maria do Carmo de Jesus Ferreira

Maria do Carmo de Jesus Ferreira
Presidente APAE/VCA

Mª do Carmo de Jesus Ferreira
Presidente
APAE/VCA

APAE
Vitória da Conquista - BA

Avenida Rosa Cruz, N º135, Recreio.
Vitória da Conquista – Ba – CEP 45.050-040
Fone: (77) 2102-7100 / Fax (77) 2102-7111
apaevca@yahoo.com.br /www.apaevitoriadaconquista.org.br

018

Vitória da Conquista, 03 de janeiro de 2023

OF nº. 002/2024

À
Secretaria Municipal de Desenvolvimento Social

Prezado Senhor:

A Associação de Pais e Amigos dos Excepcionais de Vitoria da Conquista/BA (APA/VC) vem, por intermédio deste documento, **INFORMAR** e **REQUERER** o seguinte:

1) **INFORMA-SE** que a APAE/VC assinou o Termo de Fomento **n.º 02/2023** com a Prefeitura Municipal de Vitória da Conquista, referente o Co-Financiamento Federal – Recurso 2019

2) **INFORMA-SE** que, a APAE/VC recebeu o valor de R$ 66.331,36 (sessenta e seis mil, trezentos e trinta e hum reais e trinta e seis centavos), referente ao Termo de Fomento citado, devendo ser reprogramado, para o próximo exercício financeiro de 2024, o valor de R$ 3.680,00 (três mil, seiscentos e oitenta reais), constante na conta e não gastos.

Diante de todas estas informações:

1) **REQUER** seja analisada e aprovada a proposta à reprogramação do Recurso conforme prazo de vigência do Termo de Fomento 02/2023

Certos da vossa compreensão e pronto atendimento, agradecemos antecipadamente.

Nestes termos, pede-se e espera-se deferimento.

Cordialmente

Maria do Carmo de Jesus Ferreira

Maria do Carmo de Jesus Ferreira
Presidente da APAE/VC

Mª do Carmo de Jesus Ferreira
Presidente
APAE/VCA

019

Contrato de Prestação de Serviços Profissionais

Pelo presente instrumento particular de Contrato de Prestação de Serviços Contábeis, de um lado APAE ASSOC. DE PAIS E AMIGOS DOS EXCEP. DE VIT. DA CONQUISTA e tem sede na Avenida Rosa Cruz, s/n, Bairro Candeias, Vitória da Conquista, Bahia, inscrita no CNPJ (MF) sob n° 14.376.362/0001-96, doravante denominada **CONTRATANTE**, neste ato representado pela presidente Janilde Novaes Franco da Mota, brasileira, viúva, residente e domiciliada à AVENIDA JORGE TEIXEIRA, 874, CANDEIAS, VITORIA DA CONQUISTA, BA, CEP 45.000-000, BRASIL, portadora da carteira de identidade n°0050991701, expedida pela SSP – BA e do CPF n° 555.045.075-53, e o contabilista **Fernando Antônio Pinheiro Costa**, com escritório à Rua Sinhazinha Santos, número 85, Edifício Wilson Costa, na Cidade de Vitória da Conquista, Estado da Bahia, inscrito CPF n° 071.122.115-49, registrado no CRC n°08020, Categoria TÉCNICO EM CONTABILIDADE, doravante **CONTRATADO,** mediante as cláusulas e condições seguintes, tem justo e CONTRATADO que se segue:

CLÁUSULA PRIMEIRA. O profissional contratado obriga-se, em face do mandato que lhe foi outorgado, a prestar seus serviços profissionais nas seguintes áreas:

1 . DEPARTAMENTO DE PESSOAL

1.1. Registros de empregados e serviços correlatos.

1.2. Elaboração da folha de pagamento dos empregados, bem como das guias de recolhimento dos encargos sociais e tributos afins.

1.3. Elaboração, orientação e controle da aplicação dos preceitos da Consolidação das Leis do Trabalho, bem como daqueles atinentes à Previdência Social e de outros aplicáveis às relações de trabalho mantidas pela contratante.

CLÁUSULA SEGUNDA. O **Contratado** assume inteira responsabilidade pelas orientações que prestar.

CLÁUSULA TERCEIRA. As orientações dadas pelo **Contratado** deverão ser, rigorosamente, seguidas pela **Contratante**, eximindo-se o primeiro das consequências da não-observância do seu cumprimento.

CLÁUSULA QUARTA. A **Contratante** pagará ao **Contratado** pelos serviços prestados os honorários mensais referente há um salário mínimo, com vencimento no quinto dia do mês subsequente a prestação do serviço.

PARÁGRAFO ÚNICO. Os honorários serão reajustados toda vez que o salário mínimo, sofrer reajuste, conforme decreto pelo Governo Federal.

CLÁUSULA QUINTA . Este instrumento é feito por tempo indeterminado, iniciando-se em 02/01/2016 com podendo ser rescindido ou prorrogado em qualquer época, por qualquer uma das partes, mediante Aviso Prévio de 30 (trinta) dias, por escrito.

CLÁUSULA SEXTA. No mês Dezembro de cada ano, será cobrado a taxa de expediente que corresponde ao valor de uma mensalidade, que será paga até o dia 20 de Dezembro de cada ano..

CLÁUSULA SETIMA. Os casos omissos serão resolvidos de comum acordo. Prevalecendo, porém, a discórdia, elegem o foro desta cidade para o fim de dirimir qualquer ação oriunda do presente contrato, ou (onde houver JUÍZO ARBITRAL) Os CONTRATANTES submeterão à arbitragem eventuais litígios oriundos do presente contrato. (Lei nº 9.307/96).

E, para firmeza e como prova de assim haverem contratado, firmam este instrumento particular, impresso em duas vias de igual teor e forma, assinado pelas partes contratantes e pelas testemunhas abaixo, a tudo presentes.

Vitória da Conquista, 02 de Janeiro de 2016.

CONTRATADO
Repr. Fernando Antônio Pinheiro Costa

CONTRATANTE
Janilde Novaes Franco da Mota
Presidente APAE/VC

TESTEMUNHAS

1- _____

2- _____

APAE
Vitória da Conquista - BA

Avenida Rosa Cruz, N º135, Recreio.
Vitória da Conquista – Ba – CEP 45.050-040
Fone: (77) 2102-7100 / Fax (77) 2102-7111
apaevca@yahoo.com.br /www.apaevitoriadaconquista.org.br
CNPJ 14.376.362/0001-96

ANEXO II

RELATÓRIO DE EXECUÇÃO FÍSICO – FINANCEIRA

PROPONENTE - APAE – Assoc. Pais e Amigos dos Excepcionais de Vitória da Conquista PARCEIRA – PREFEITURA MUNICIPAL DE VITÓRIA DA CONQUISTA - BAHIA	TERMO DE FOMENTO 02/2023 – Co-Financiamento Federal

EXECUÇÃO FINANCEIRA				
Descrição	Data	Valor Total Programado	Valor Recebido no período	Valor Recebido até o período
Recursos recebidos da concedente	18/05/2023	66.331,36	66.331,36	66.331,36
Rendimentos	31/12/2023		790,48	790,48
IR			169,81	169,81
IOF			0,52	0,52
TOTAL			66.951,51	66.951,51

Mª do Carmo de Jesus Ferreira
Presidente
APAE/VCA

Edipo do Prado Novais
CONTADOR
CRC-BA 41.363 / O - 4

RECURSO DO PROPONENTE	
Descrição	**Valor R$**
Deposito 27/12/2023	64,00
Deposito 27/12/2023	180,00
SUBTOTAL	**244,00**
Despesas Bancária	244,00

Execução Física				
Meta	Descrição	Programado	Executado	Saldo
01	**ETAPA 1.1 – SERVIÇOS A TERCEIROS**	**0,00**	**0,00**	**0,00**
	Pessoa Jurídica	13.400,00	9.720,00	3.680,00
01	**ETAPA 1.2 – DESPESAS DE PESSOAL**	**0,00**	**0,00**	**0,00**
	Assistente Social	14.512,50	15.132,64	**- 620,14**
	Psicólogo	14.512,50	14.512,50	0,00
	Coordenadora Pedagógica	14.512,50	14.512,50	0,00
01	**ETAPA 1.3 - MATERIAL DE CONSUMO**	**0,00**	**0,00**	**0,00**
	Material de Limpeza e Higiene	1.300,00	1.300,01	**-0,01**
	Material Pedagógico	4.793,86	4.793,86	0,00
	Material de Informática	3.300,00	3.300,00	0,00
	TOTAL	**66.331,36**	**63.271,51**	**3.059,85**
	OBS: O Saldo excedente na compra de Material de Limpeza e Higine no valor de R$ 0,01 (Hum centavo), consta na justificativa no ANEXO I ETAPA 1.3			

Vitória da Conquista-Ba., 03/01/2023

Mª do Carmo de Jesus Ferreira
Presidente
APAE/VCA

Edipo do Prado Novais
CONTADOR
CRC-BA 41.363 / O - 4

023

☐ Visualizar Pix agrupados

EMPRESA

Consultas - Extrato de conta corrente

G337220814146192020
22/06/2023 08:25:38

Cliente - Conta atual

Agência	7124-2
Conta corrente	5398-8 APAE A P A EXCEPCIONAIS
Período do extrato	05 / 2023

Lançamentos

Dt. balancete	Dt. movimento	Ag. origem	Lote	Histórico	Documento	Valor R$	Saldo
10/09/2021		0000	00000	000 Saldo Anterior			0,00 C
18/05/2023		0188	99015	870 Transferência recebida	550.188.000.100.005	66.331,36 C	66.331,36 C
				18/05 14:00 VITORIA DABL MAC FNAS			
31/05/2023		0000	00000	999 S A L D O			66.331,36 C

OBSERVAÇÕES:

Transação efetuada com sucesso por: JD614592 MARIA DO CARMO DE JESUS FERREIRA.

024

☐ Visualizar Pix agrupados

EMPRESA

Consultas - Extrato de conta corrente

G333211646982439009
21/07/2023 16:52:35

Cliente - Conta atual

Agência	7124-2
Conta corrente	5398-8 APAE A P A EXCEPCIONAIS
Período do extrato	06 / 2023

Lançamentos

Dt. balancete	Dt. movimento	Ag. origem	Lote	Histórico	Documento	Valor R$	Saldo
18/05/2023		0000	00000	000 Saldo Anterior			66.331,36 C
01/06/2023		0000	13105	393 TED Transf.Eletr.Disponiv	60.101	1.800,00 D	
				756 3237 034299765000196 MARINALVA FER			
01/06/2023		0000	13113	310 Tar DOC/TED Eletrônico	861.521.200.131.137	11,50 D	64.519,86 C
				Cobrança referente 01/06/2023			
09/06/2023		0000	00000	351 BB Rende Fácil	9.903	64.519,86 D	0,00 C
12/06/2023		0000	13105	393 TED Transf.Eletr.Disponiv	61.201	1.500,00 D	
				104 4160 014865297000162 M E M LIMA LT			
12/06/2023		0000	13113	310 Tar DOC/TED Eletrônico	881.631.100.125.522	11,50 D	
				Cobrança referente 12/06/2023			
12/06/2023		0000	00000	798 BB Rende Fácil	9.903	1.511,50 C	0,00 C
30/06/2023		0000	00000	999 S A L D O			0,00 C

OBSERVAÇÕES:

Transação efetuada com sucesso por: JD614592 MARIA DO CARMO DE JESUS FERREIRA.

025
PO

☐ Visualizar Pix agrupados

G333171419461556016
17/08/2023 14:33:48

Consultas - Extrato de conta corrente

Cliente - Conta atual

Agência	7124-2
Conta corrente	5398-8 APAE A P A EXCEPCIONAIS
Período do extrato	07 / 2023

Lançamentos

Dt. balancete	Dt. movimento	Ag. origem	Lote	Histórico	Documento	Valor R$	Saldo
12/06/2023		0000	00000	000 Saldo Anterior			0,00 C
04/07/2023		0000	13105	393 TED Transf.Eletr.Disponiv	70.401	1.320,00 D	
				756 3237 013553295000175 PINHEIRO SERV			
04/07/2023		0000	13113	310 Tar DOC/TED Eletrônico	841.851.100.150.371	11,50 D	
				Cobrança referente 04/07/2023			
04/07/2023		0000	00000	798 BB Rende Fácil	9.903	1.331,50 C	0,00 C
06/07/2023		7124	99015	470 Transferência enviada	550.188.000.100.627	1.862,55 D	
				06/07 14:06 LAILY SOUZA BENEDICTIS			
06/07/2023		0000	00000	798 BB Rende Fácil	9.903	1.862,55 C	0,00 C
07/07/2023		7124	99015	470 Transferência enviada	550.417.000.040.270	1.862,55 D	
				07/07 14:20 MARLENE MARIA DE ALMEIDA			
07/07/2023		0000	00000	798 BB Rende Fácil	9.903	1.862,55 C	0,00 C
11/07/2023		0000	13105	393 TED Transf.Eletr.Disponiv	71.101	1.862,55 D	
				104 0079 01908399538 MARCELO CAMPOS DA			
11/07/2023		0000	13113	310 Tar DOC/TED Eletrônico	811.921.100.248.271	11,50 D	
				Cobrança referente 11/07/2023			
11/07/2023		0000	00000	798 BB Rende Fácil	9.903	1.874,05 C	0,00 C
31/07/2023		0000	00000	999 S A L D O			0,00 C

OBSERVAÇÕES:

Transação efetuada com sucesso por: JD614592 MARIA DO CARMO DE JESUS FERREIRA.

026

☐ Visualizar Pix agrupados

EMPRESA

Consultas - Extrato de conta corrente

G336041427762985026
04/09/2023 14:44:26

Cliente - Conta atual

Agência	7124-2
Conta corrente	5398-8 APAE A P A EXCEPCIONAIS
Período do extrato	08 / 2023

Lançamentos

Dt. balancete	Dt. movimento	Ag. origem	Lote	Histórico	Documento	Valor R$	Saldo
11/07/2023		0000	00000	000 Saldo Anterior			0,00 C
01/08/2023		0000	13105	393 TED Transf.Eletr.Disponiv	80.101	1.320,00 D	
				756 3237 013553295000175 PINHEIRO SERV			
01/08/2023		0000	13113	310 Tar DOC/TED Eletrônico	862.131.200.128.291	11,50 D	
				Cobrança referente 01/08/2023			
01/08/2023		0000	00000	798 BB Rende Fácil	9.903	1.331,50 C	0,00 C
07/08/2023		0000	13105	393 TED Transf.Eletr.Disponiv	80.701	4.793,86 D	
				237 0270 004837279000113 IONA SANDES S			
07/08/2023		0000	13113	310 Tar DOC/TED Eletrônico	882.191.100.033.351	11,50 D	
				Cobrança referente 07/08/2023			
07/08/2023		0000	00000	798 BB Rende Fácil	9.903	4.805,36 C	0,00 C
09/08/2023		7124	99015	470 Transferência enviada	550.188.000.100.627	1.862,55 D	
				09/08 14:21 LAILY SOUZA BENEDICTIS			
09/08/2023		7124	99015	470 Transferência enviada	550.417.000.040.270	1.741,05 D	
				09/08 14:21 MARLENE MARIA DE ALMEIDA			
09/08/2023		0000	13105	393 TED Transf.Eletr.Disponiv	80.901	1.862,55 D	
				104 0079 01908399538 MARCELO CAMPOS DA			
09/08/2023		0000	13105	109 Pagamento de Boleto	80.902	197,60 D	
				ASSOCIACAO DAS EMPRESAS DO SIS			
09/08/2023		0000	13113	310 Tar DOC/TED Eletrônico	812.211.100.136.684	11,50 D	
				Cobrança referente 09/08/2023			
09/08/2023		0000	00000	798 BB Rende Fácil	9.903	5.675,25 C	0,00 C
31/08/2023		0000	00000	999 S A L D O			0,00 C

OBSERVAÇÕES:

Transação efetuada com sucesso por: JG573862 JUSSIEUDA ANDRADE OLIVEIRA TRINDADE.

027

☐ Visualizar Pix agrupados

EMPRESA

Consultas - Extrato de conta corrente

G3310916061
09/10/202:

Cliente - Conta atual

Agência	7124-2
Conta corrente	5398-8 APAE A P A EXCEPCIONAIS
Período do extrato	09 / 2023

Lançamentos

Dt. balancete	Dt. movimento	Ag. origem	Lote	Histórico	Documento	Valor R$
09/08/2023		0000	00000	000 Saldo Anterior		
06/09/2023		7124	99015	470 Transferência enviada	550.188.000.100.627	1.862,55 D
				06/09 14:35 LAILY SOUZA BENEDICTIS		
06/09/2023		7124	99015	470 Transferência enviada	550.417.000.040.270	1.741,05 D
				06/09 14:35 MARLENE MARIA DE ALMEIDA		
06/09/2023		0000	13105	393 TED Transf.Eletr.Disponiv	90.601	1.862,55 D
				104 0079 01908399538 MARCELO CAMPOS DA		
06/09/2023		0000	13113	310 Tar DOC/TED Eletrônico	872.491.200.026.345	11,50 D
				Cobrança referente 06/09/2023		
06/09/2023		0000	00000	798 BB Rende Fácil	9.903	5.477,65 C
22/09/2023		0000	13105	393 TED Transf.Eletr.Disponiv	92.201	1.300,01 D
				033 1136 031390192000113 SUPERBOM SUPE		
22/09/2023		0000	13113	310 Tar DOC/TED Eletrônico	812.651.100.238.075	11,50 D
				Cobrança referente 22/09/2023		
22/09/2023		0000	00000	798 BB Rende Fácil	9.903	1.311,51 C
30/09/2023		0000	00000	999 S A L D O		

Transação efetuada com sucesso por: JD614592 MARIA DO CARMO DE JESUS FERREIRA.

☐ Visualizar Pix agrupados

EMPRESA

Consultas - Extrato de conta corrente

G332010748105213020
01/11/2023 08:08:23

028

Cliente - Conta atual

Agência	7124-2
Conta corrente	5398-8 APAE A P A EXCEPCIONAIS
Período do extrato	10 / 2023

Lançamentos

Dt. balancete	Dt. movimento	Ag. origem	Lote	Histórico	Documento	Valor R$	Saldo
22/09/2023		0000	00000	000 Saldo Anterior			0,00 C
04/10/2023		0000	13105	393 TED Transf.Eletr.Disponiv	100.401	1.320,00 D	
				756 3237 013553295000175 PINHEIRO SERV			
04/10/2023		0000	13113	310 Tar DOC/TED Eletrônico	812.771.100.109.205	11,50 D	
				Cobrança referente 04/10/2023			
04/10/2023		0000	00000	798 BB Rende Fácil	9.903	1.331,50 C	0,00 C
06/10/2023		7124	99015	470 Transferência enviada	550.188.000.100.627	1.862,55 D	
				06/10 10:37 LAILY SOUZA BENEDICTIS			
06/10/2023		7124	99015	470 Transferência enviada	550.417.000.040.270	1.741,05 D	
				06/10 10:37 MARLENE MARIA DE ALMEIDA			
06/10/2023		0000	13105	393 TED Transf.Eletr.Disponiv	100.601	1.862,55 D	
				104 0079 01908399538 MARCELO CAMPOS DA			
06/10/2023		0000	13113	310 Tar DOC/TED Eletrônico	822.791.100.168.000	11,50 D	
				Cobrança referente 06/10/2023			
06/10/2023		0000	00000	798 BB Rende Fácil	9.903	5.477,65 C	0,00 C
09/10/2023		0000	13105	109 Pagamento de Boleto	100.901	213,18 D	
				FLAGSHIP INSTITUICAO P LTDA			
09/10/2023		0000	00000	798 BB Rende Fácil	9.903	213,18 C	0,00 C
19/10/2023		7124	99015	470 Transferência enviada	550.188.000.024.716	1.800,00 D	
				19/10 09:42 WILLIAM SANTOS DE SOUSA			
19/10/2023		0000	00000	798 BB Rende Fácil	9.903	1.800,00 C	0,00 C
27/10/2023		0000	13105	393 TED Transf.Eletr.Disponiv	102.701	1.300,00 D	
				237 0270 037313833000112 TOP LIMP DIST			
27/10/2023		0000	13113	310 Tar DOC/TED Eletrônico	813.001.100.292.392	11,50 D	
				Cobrança referente 27/10/2023			
27/10/2023		0000	00000	798 BB Rende Fácil	9.903	1.311,50 C	0,00 C
30/10/2023		0000	14175	976 TED-Crédito em Conta	306.605.682	1.300,00 C	
				756 3144 37313833000112 TOP LIMP DISTR			
30/10/2023		0000	00000	351 BB Rende Fácil	9.903	1.300,00 D	0,00 C
31/10/2023		0000	00000	999 S A L D O			0,00 C

OBSERVAÇÕES:

Transação efetuada com sucesso por: JD614592 MARIA DO CARMO DE JESUS FERREIRA.

029

☐ Visualizar Pix agrupados

EMPRESA

Consultas - Extrato de conta corrente

G334010844329995006
01/12/2023 08:49:10

Cliente - Conta atual

Agência	7124-2
Conta corrente	5398-8 APAE A P A EXCEPCIONAIS
Período do extrato	11 / 2023

Lançamentos

Dt. balancete	Dt. movimento	Ag. origem	Lote	Histórico	Documento	Valor R$	Saldo
30/10/2023		0000	00000	000 Saldo Anterior			0,00 C
08/11/2023		0000	14175	983 TED Devolvida	700.001	1.320,00 C	
				AG OU CNT DEST DO CRED INVAL			
08/11/2023		7124	99015	470 Transferência enviada	550.188.000.100.627	1.862,55 D	
				08/11 11:33 LAILY SOUZA BENEDICTIS			
08/11/2023		7124	99015	470 Transferência enviada	550.417.000.040.270	1.741,05 D	
				08/11 11:34 MARLENE MARIA DE ALMEIDA			
08/11/2023		0000	13105	393 TED Transf.Eletr.Disponiv	110.801	1.862,55 D	
				104 0079 01908399538 MARCELO CAMPOS DA			
08/11/2023		0000	13105	393 TED Transf.Eletr.Disponiv	110.802	1.320,00 D	
				756 7124 013553295000175 PINHEIRO SERV			
08/11/2023		0000	13113	310 Tar DOC/TED Eletrônico	823.121.100.086.745	11,50 D	
				Cobrança referente 08/11/2023			
08/11/2023		0000	13113	310 Tar DOC/TED Eletrônico	823.121.100.086.746	11,50 D	
				Cobrança referente 08/11/2023			
08/11/2023		0000	00000	798 BB Rende Fácil	9.903	5.489,15 C	0,00 C
14/11/2023		0000	13105	109 Pagamento de Boleto	111.401	217,06 D	
				FLAGSHIP INSTITUICAO P LTDA			
14/11/2023		0000	00000	798 BB Rende Fácil	9.903	217,06 C	0,00 C
22/11/2023		7124	99015	470 Transferência enviada	550.188.000.100.627	1.012,50 D	
				22/11 13:52 LAILY SOUZA BENEDICTIS			
22/11/2023		7124	99015	470 Transferência enviada	550.417.000.040.270	1.012,50 D	
				22/11 13:52 MARLENE MARIA DE ALMEIDA			
22/11/2023		0000	13105	393 TED Transf.Eletr.Disponiv	112.201	1.012,50 D	
				104 0079 01908399538 MARCELO CAMPOS DA			
22/11/2023		0000	13113	310 Tar DOC/TED Eletrônico	813.261.100.208.053	11,50 D	
				Cobrança referente 22/11/2023			
22/11/2023		0000	00000	798 BB Rende Fácil	9.903	3.049,00 C	0,00 C
30/11/2023		0000	00000	999 S A L D O			0,00 C

OBSERVAÇÕES:

Transação efetuada com sucesso por: JD614592 MARIA DO CARMO DE JESUS FERREIRA.

030

☐ Visualizar Pix agrupados

EMPRESA

Consultas - Extrato de conta corrente

G337020738053821009
02/01/2024 07:51:39

Cliente - Conta atual

Agência	7124-2
Conta corrente	5398-8 APAE A P A EXCEPCIONAIS
Período do extrato	12 / 2023

Lançamentos

Dt. balancete	Dt. movimento	Ag. origem	Lote	Histórico	Documento	Valor R$	Saldo
22/11/2023		0000	00000	000 Saldo Anterior			0,00 C
01/12/2023		7124	99015	470 Transferência enviada	550.188.000.100.627	2.445,88 D	
				01/12 09:58 LAILY SOUZA BENEDICTIS			
01/12/2023		7124	99015	470 Transferência enviada	550.417.000.040.270	2.445,88 D	
				01/12 09:58 MARLENE MARIA DE ALMEIDA			
01/12/2023		0000	13105	393 TED Transf.Eletr.Disponiv	120.101	2.472,95 D	
				104 0079 01908399538 MARCELO CAMPOS DA			
01/12/2023		0000	13113	310 Tar DOC/TED Eletrônico	823.351.100.083.399	11,50 D	
				Cobrança referente 01/12/2023			
01/12/2023		0000	00000	798 BB Rende Fácil	9.903	7.376,21 C	0,00 C
05/12/2023		0000	13105	393 TED Transf.Eletr.Disponiv	120.501	1.320,00 D	
				756 3237 013553295000175 PINHEIRO SERV			
05/12/2023		0000	13113	310 Tar DOC/TED Eletrônico	853.391.200.153.175	12,00 D	
				Cobrança referente 05/12/2023			
05/12/2023		0000	00000	798 BB Rende Fácil	9.903	1.332,00 C	0,00 C
06/12/2023		0000	13105	393 TED Transf.Eletr.Disponiv	120.601	1.320,00 D	
				756 3237 013553295000175 PINHEIRO SERV			
06/12/2023		0000	13113	310 Tar DOC/TED Eletrônico	833.401.200.165.536	12,00 D	
				Cobrança referente 06/12/2023			
06/12/2023		0000	00000	798 BB Rende Fácil	9.903	1.332,00 C	0,00 C
07/12/2023		7124	99015	470 Transferência enviada	550.188.000.100.627	1.862,55 D	
				07/12 10:14 LAILY SOUZA BENEDICTIS			
07/12/2023		7124	99015	470 Transferência enviada	550.417.000.040.270	1.741,05 D	
				07/12 10:14 MARLENE MARIA DE ALMEIDA			
07/12/2023		0000	13105	393 TED Transf.Eletr.Disponiv	120.701	1.862,55 D	
				104 0079 01908399538 MARCELO CAMPOS DA			
07/12/2023		0000	13113	310 Tar DOC/TED Eletrônico	873.411.200.077.201	12,00 D	
				Cobrança referente 07/12/2023			
07/12/2023		0000	00000	798 BB Rende Fácil	9.903	5.478,15 C	0,00 C
14/12/2023		7124	99015	470 Transferência enviada	550.188.000.100.627	850,05 D	
				14/12 11:29 LAILY SOUZA BENEDICTIS			
14/12/2023		7124	99015	470 Transferência enviada	550.417.000.040.270	850,05 D	
				14/12 11:29 MARLENE MARIA DE ALMEIDA			
14/12/2023		0000	13105	393 TED Transf.Eletr.Disponiv	121.401	850,05 D	
				104 0079 01908399538 MARCELO CAMPOS DA			
14/12/2023		0000	13113	310 Tar DOC/TED Eletrônico	833.481.100.205.092	12,00 D	
				Cobrança referente 14/12/2023			
14/12/2023		0000	00000	798 BB Rende Fácil	9.903	2.562,15 C	0,00 C
27/12/2023		0188	99015	870 Transferência recebida	550.188.000.094.252	64,00 C	
				27/12 14:04 APAE ASSOC DE PAIS E AMI			
27/12/2023		9043	74832	830 Depósito Online TAA	904.374.832.145.503	180,00 C	
				27/12 14:55 SOP-AV.OLIVIA FLORES			

031

27/12/2023	0000	13105	393 TED Transf.Eletr.Disponiv	122.701	1.320,00 D	
			756 3237 013553295000175 PINHEIRO SERV			
27/12/2023	0000	13113	310 Tar DOC/TED Eletrônico	813.611.100.301.181	12,00 D	
			Cobrança referente 27/12/2023			
27/12/2023	0000	00000	798 BB Rende Fácil	9.903	1.088,00 C	0,00 C
31/12/2023	0000	00000	999 S A L D O			0,00 C

OBSERVAÇÕES:

Transação efetuada com sucesso por: JD614592 MARIA DO CARMO DE JESUS FERREIRA.

BB RENDE FÁCIL

032

Dados do Cliente

Agência	**Conta**
7124-2	5398-8

Cliente	**CNPJ**
APAE ASSOC DE PAIS E AMIGOS DOS EXCEPCIONAIS	14.376.362/0001-96

esumo do mês - Setembro/2023

Saldo bruto em **31/05/2023**	R$ 0,00
Aplicações no mês:	R$ 64.519,86
Resgates líquidos no mês:	R$ 1.511,50
IR sobre resgates no mês:	R$ 0,00
IOF sobre resgates no mês:	R$ 0,06
Rendimentos no mês:	R$ 48,08
Saldo bruto em **30/06/2023**:	R$ 63.056,38

istórico de movimentação

Data	Histórico	Capital	Rendimento*	IR	IOF	Valor Líquido
/05/2023	Saldo Anterior	R$ 0,00	R$ 0,00	R$ 0,00	R$ 0,00	R$ 0,00
09/06/2023	Aplicação	R$ 64.519,86	R$ 0,00	R$ 0,00	R$ 0,00	R$ 64.519,86
12/06/2023	Resgate	R$ 1.511,49	R$ 0,07	R$ 0,00	R$ 0,06	R$ 1.511,50
30/06/2023	Saldo Final	R$ 63.008,37	R$ 48,01	R$ 0,00	R$ 0,00	R$ 0,00

Rendimento desde o início da aplicação, referente ao capital resgatado.

Impresso em 14/09/2023 às 15:32

BB RENDE FÁCIL

033

Dados do Cliente

Agência 7124-2	**Conta** 5398-8
Cliente APAE ASSOC DE PAIS E AMIGOS DOS EXCEPCIONAIS	**CNPJ** 14.376.362/0001-96

esumo do mês - Outubro/2023

Saldo bruto em **30/06/2023**	R$ 63.056,38
Aplicações no mês:	R$ 0,00
Resgates líquidos no mês:	R$ 6.930,65
IR sobre resgates no mês:	R$ 1,44
IOF sobre resgates no mês:	R$ 0,46
Rendimentos no mês:	R$ 61,53
Saldo bruto em **31/07/2023**:	R$ 56.185,36

listórico de movimentação

Data	Histórico	Capital	Rendimento*	IR	IOF	Valor Líquido
/06/2023	Saldo Anterior	R$ 63.008,37	R$ 48,01	R$ 0,00	R$ 0,00	R$ 0,00
04/07/2023	Resgate	R$ 1.330,75	R$ 1,14	R$ 0,21	R$ 0,18	R$ 1.331,50
06/07/2023	Resgate	R$ 1.861,29	R$ 1,79	R$ 0,36	R$ 0,17	R$ 1.862,55
07/07/2023	Resgate	R$ 1.861,17	R$ 1,89	R$ 0,40	R$ 0,11	R$ 1.862,55
11/07/2023	Resgate	R$ 1.872,43	R$ 2,09	R$ 0,47	R$ 0,00	R$ 1.874,05
31/07/2023	Saldo Final	R$ 56.082,73	R$ 102,63	R$ 0,00	R$ 0,00	R$ 0,00

Rendimento desde o início da aplicação, referente ao capital resgatado.

Impresso em 30/10/2023 às 14:18

BB RENDE FÁCIL

034

Dados do Cliente

Agência	**Conta**
7124-2	5398-8

Cliente	**CNPJ**
APAE ASSOC DE PAIS E AMIGOS DOS EXCEPCIONAIS	14.376.362/0001-96

esumo do mês - Agosto/2023

Saldo bruto em **31/07/2023**	R$ 56.185,36
Aplicações no mês:	R$ 0,00
Resgates líquidos no mês:	R$ 11.812,11
IR sobre resgates no mês:	R$ 8,35
IOF sobre resgates no mês:	R$ 0,00
Rendimentos no mês:	R$ 197,66
Saldo bruto em **31/08/2023**:	R$ 44.562,56

listórico de movimentação

Data	Histórico	Capital	Rendimento*	IR	IOF	Valor Líquido
/07/2023	Saldo Anterior	R$ 56.082,73	R$ 102,63	R$ 0,00	R$ 0,00	R$ 0,00
01/08/2023	Resgate	R$ 1.329,56	R$ 2,50	R$ 0,56	R$ 0,00	R$ 1.331,50
07/08/2023	Resgate	R$ 4.797,62	R$ 9,98	R$ 2,24	R$ 0,00	R$ 4.805,36
09/08/2023	Resgate	R$ 5.656,13	R$ 24,67	R$ 5,55	R$ 0,00	R$ 5.675,25
31/08/2023	Saldo Final	R$ 44.299,42	R$ 263,14	R$ 0,00	R$ 0,00	R$ 0,00

Rendimento desde o início da aplicação, referente ao capital resgatado.

Impresso em 30/10/2023 às 14:20

BB RENDE FÁCIL

035

Dados do Cliente

Agência	**Conta**
7124-2	5398-8

Cliente	**CNPJ**
APAE ASSOC DE PAIS E AMIGOS DOS EXCEPCIONAIS	14.376.362/0001-96

esumo do mês - Outubro/2023

Saldo bruto em **31/08/2023**	R$ 44.562,56
Aplicações no mês:	R$ 0,00
Resgates líquidos no mês:	R$ 6.789,16
IR sobre resgates no mês:	R$ 9,93
IOF sobre resgates no mês:	R$ 0,00
Rendimentos no mês:	R$ 77,43
Saldo bruto em **29/09/2023**:	R$ 37.840,90

istórico de movimentação

Data	Histórico	Capital	Rendimento*	IR	IOF	Valor Líquido
1/08/2023	Saldo Anterior	R$ 44.299,42	R$ 263,14	R$ 0,00	R$ 0,00	R$ 0,00
06/09/2023	Resgate	R$ 5.450,88	R$ 34,53	R$ 7,76	R$ 0,00	R$ 5.477,65
22/09/2023	Resgate	R$ 1.304,01	R$ 9,67	R$ 2,17	R$ 0,00	R$ 1.311,51
29/09/2023	Saldo Final	R$ 37.544,53	R$ 296,37	R$ 0,00	R$ 0,00	R$ 0,00

Rendimento desde o início da aplicação, referente ao capital resgatado.

Impresso em 09/10/2023 às 14:46

BB RENDE FÁCIL

036

Dados do Cliente

Agência	**Conta**
7124-2	5398-8

Cliente	**CNPJ**
APAE ASSOC DE PAIS E AMIGOS DOS EXCEPCIONAIS	14.376.362/0001-96

esumo do mês - Novembro/2023

Saldo bruto em **29/09/2023**	R$ 37.840,90
Aplicações no mês:	R$ 1.300,00
Resgates líquidos no mês:	R$ 10.133,83
IR sobre resgates no mês:	R$ 23,02
IOF sobre resgates no mês:	R$ 0,00
Rendimentos no mês:	R$ 215,22
Saldo bruto em **31/10/2023**:	R$ 29.199,27

listórico de movimentação

Data	Histórico	Capital	Rendimento*	IR	IOF	Valor Líquido
[illegible]/09/2023	Saldo Anterior	R$ 37.544,53	R$ 296,37	R$ 0,00	R$ 0,00	R$ 0,00
04/10/2023	Resgate	R$ 1.323,11	R$ 10,82	R$ 2,43	R$ 0,00	R$ 1.331,50
06/10/2023	Resgate	R$ 5.442,34	R$ 45,55	R$ 10,24	R$ 0,00	R$ 5.477,65
09/10/2023	Resgate	R$ 211,10	R$ 2,68	R$ 0,60	R$ 0,00	R$ 213,18
19/10/2023	Resgate	R$ 1.781,05	R$ 24,45	R$ 5,50	R$ 0,00	R$ 1.800,00
27/10/2023	Resgate	R$ 1.296,83	R$ 18,92	R$ 4,25	R$ 0,00	R$ 1.311,50
30/10/2023	Aplicação	R$ 1.300,00	R$ 0,00	R$ 0,00	R$ 0,00	R$ 1.300,00
31/10/2023	Saldo Final	R$ 28.790,10	R$ 409,17	R$ 0,00	R$ 0,00	R$ 0,00

Rendimento desde o início da aplicação, referente ao capital resgatado.

Impresso em 01/11/2023 às 08:09

03

BB RENDE FÁCIL

Dados do Cliente

Agência	**Conta**
7124-2	5398-8

Cliente	**CNPJ**
APAE ASSOC DE PAIS E AMIGOS DOS EXCEPCIONAIS	14.376.362/0001-96

Resumo do mês - Novembro/2023

Saldo bruto em **31/10/2023**	R$ 29.199,27
Aplicações no mês:	R$ 0,00
Resgates líquidos no mês:	R$ 8.755,21
IR sobre resgates no mês:	R$ 31,17
IOF sobre resgates no mês:	R$ 0,00
Rendimentos no mês:	R$ 63,62
Saldo bruto em **30/11/2023**:	R$ 20.476,51

Histórico de movimentação

Data	Histórico	Capital	Rendimento*	IR	IOF	Valor Líquido
31/10/2023	Saldo Anterior	R$ 28.790,10	R$ 409,17	R$ 0,00	R$ 0,00	R$ 0,00
08/11/2023	Resgate	R$ 5.423,63	R$ 84,53	R$ 19,01	R$ 0,00	R$ 5.489,15
14/11/2023	Resgate	R$ 214,37	R$ 3,46	R$ 0,77	R$ 0,00	R$ 217,06
22/11/2023	Resgate	R$ 3.009,73	R$ 50,66	R$ 11,39	R$ 0,00	R$ 3.049,00
30/11/2023	Saldo Final	R$ 20.142,37	R$ 334,14	R$ 0,00	R$ 0,00	R$ 0,00

* Rendimento desde o início da aplicação, referente ao capital resgatado.

Impresso em 01/12/2023 às 08:52

038

BB RENDE FÁCIL

Dados do Cliente

Agência 7124-2	**Conta** 5398-8
Cliente APAE ASSOC DE PAIS E AMIGOS DOS EXCEPCIONAIS	**CNPJ** 14.376.362/0001-96

Resumo do mês - Dezembro/2023

Saldo bruto em **30/11/2023**	R$ 20.476,51
Aplicações no mês:	R$ 0,00
Resgates líquidos no mês:	R$ 19.168,51
IR sobre resgates no mês:	R$ 95,90
IOF sobre resgates no mês:	R$ 0,00
Rendimentos no mês:	R$ 126,94
Saldo bruto em **29/12/2023**:	R$ 1.339,04

Histórico de movimentação

Data	Histórico	Capital	Rendimento*	IR	IOF	Valor Líquido
30/11/2023	Saldo Anterior	R$ 20.142,37	R$ 334,14	R$ 0,00	R$ 0,00	R$ 0,00
01/12/2023	Resgate	R$ 7.275,80	R$ 129,55	R$ 29,14	R$ 0,00	R$ 7.376,21
05/12/2023	Resgate	R$ 1.313,59	R$ 23,75	R$ 5,34	R$ 0,00	R$ 1.332,00
06/12/2023	Resgate	R$ 1.313,45	R$ 23,93	R$ 5,38	R$ 0,00	R$ 1.332,00
07/12/2023	Resgate	R$ 5.346,46	R$ 164,61	R$ 32,92	R$ 0,00	R$ 5.478,15
14/12/2023	Resgate	R$ 2.498,27	R$ 79,85	R$ 15,97	R$ 0,00	R$ 2.562,15
27/12/2023	Resgate	R$ 1.059,38	R$ 35,77	R$ 7,15	R$ 0,00	R$ 1.088,00
29/12/2023	Saldo Final	R$ 1.335,42	R$ 3,62	R$ 0,00	R$ 0,00	R$ 0,00

* Rendimento desde o início da aplicação, referente ao capital resgatado.

Impresso em 02/01/2024 às 07:57

APAE
Vitória da Conquista - BA

Avenida Rosa Cruz, N º135, Recreio.
Vitória da Conquista – Ba – CEP 45.050-040
Fone: (77) 2102-7100 / Fax (77) 2102-7111
apaevca@yahoo.com.br /www.apaevitoriadaconquista.org.br
CNPJ 14.376.362/0001-96

ANEXO V

RELAÇÃO DE PAGAMENTOS

DE RESPONSABILIDADE DA ORGANIZAÇÃO DA SOCIEDADE CIVIL

Nº PARCERIA 02/2023

ENTIDADE: APAE – Assosiação de Pais e Amigos dos Excepcionais de Vit. Da Conquista

PAGAMENTO					DOCUMENTO FISCAL			ETAPA	NATUREZA DA DESPESA
COMPROVANTE DE PAGAMENTO/ TRANSFERÊNCIA BANCÁRIA	DATA	VALOR	CREDOR	CNPJ/CPF	NF / DANFE / NFS-e	DATA	VALOR		
060101	01/06/2023	1.800,00	Marinalva Fernandes dos Santos	34.299.765/0001-96	NFS-e 00041	01/06/2023	1.800,00	1.1	SERVIÇOS
061201	12/06/2023	1.500,00	M&M Lima Ltda	14.865.297/0001-62.	DANFE 6943	09/06/2023	1.500,00	1.3	CONSUMO
070401	04/07/2023	1.320,00	Pinheiro Serv.Prev.e Contabeis	13.553.295/0001-75	N.FISCAL 0122	03/07/2023	1.320,00	1.1	SERVIÇOS

Mª do Carmo de Jesus Ferreira
Presidente
APAE/VCA

Edipo do Prado Novais
CONTADOR
CRC-BA 41.363 / O - 4

039

C531FF	06/07/2023	1.862,55	LAILY SOUZA BENEDICTIS	989.559.505-00	FOLHA MENSAL	06/07/2023	1.862,55	1.2	PESSOAL
CAB756	07/07/2023	1.862,55	MARLENE MARIA DE ALMEIDA	399.811.695-87	FOLHA MENSAL	07/07/2023	1.862,55	1.2	PESSOAL
071101	11/07/2023	1.862,55	MARCELO CAMPOS DA SILVA	019.083.995-38	FOLHA MENSAL	11/07/2023	1.862,55	1.2	PESSOAL
080101	01/08/2023	1.320,00	Pinheiro Serv.Prev.e Contabeis	13.553.295/0001-75	N.FISCAL 0143	01/08/2023	1.320,00	1.1	SERVIÇOS
080701	07/08/2023	4.793,86	Iona Sandes Sampaio ME	04.837.279/0001-13	DANFE 0471	27/07/2023	4.793,86	1.3	CONSUMO
45A9EA	09/08/2023	1.862,55	LAILY SOUZA BENEDICTIS	989.559.505-00	FOLHA MENSAL	09/08/2023	1.862,55	1.2	PESSOAL
B15EE0	09/08/2023	1.741,05	MARLENE MARIA DE ALMEIDA	399.811.695-87	FOLHA MENSAL	09/08/2023	1.741,05	1.2	PESSOAL
080901	09/08/2023	1.862,55	MARCELO CAMPOS DA SILVA	019.083.995-38	FOLHA MENSAL	09/08/2023	1.862,55	1.2	PESSOAL
48128E	09/08/2023	197,60	Ass.das Emp do Sist de Transp	19.449.077/001-71	Dup. 519718	09/08/2023	197,60	1.2	PESSOAL
F15D27	06/09/2023	1.862,55	LAILY SOUZA BENEDICTIS	989.559.505-00	FOLHA MENSAL	06/09/2023	1.862,55	1.2	PESSOAL
2187F1	06/09/2023	1.741,05	MARLENE MARIA DE. ALMEIDA	399.811.695-87	FOLHA MENSAL	06/09/2023	1.741,05	1.2	PESSOAL
090601	06/09/2023	1.862,55	MARCELO CAMPOS DA SILVA	019.083.995-38	FOLHA MENSAL	06/09/2023	1.862,55	1.2	PESSOAL
092201	22/09/2023	1.300,01	Superbom Supermercados Ltda	31.390.192/0001-13	DANGE 00058	21/09/2023	1.300,01	1.3	CONSUMO
100401	04/10/2023	1.320,00	Pinheiro Serv.Prev.e Contabeis	13.553.295/0001-75	N.FISCAL 0187	02/10/2023	1.320,00	1.1	SERVIÇOS
D1C856	06/10/2023	1.862,55	LAILY SOUZA BENEDICTIS	989.559.505-00	FOLHA MENSAL	06/10/2023	1.862,55	1.2	PESSOAL
E60708	06/10/2023	1.741,05	MARLENE MARIA DE ALMEIDA	399.811.695-87	FOLHA MENSAL	06/10/2023	1.741,05	1.2	PESSOAL
100601	06/10/2023	1.862,55	MARCELO CAMPOS DA SILVA	019.083.995-38	FOLHA MENSAL	06/10/2023	1.862,55	1.2	PESSOAL
30B923	09/10/2023	213,18	Flagship Inst de Pagamentos	23.114.447/0001-97	DMI-1721479	06/10/2023	213,18	1.2	PESSOAL
1COE04	19/10/2023	1.800,00	WILLIAN SANTOS DE SOUZA	05.606.213/0001-85	DANFE 0004	18/10/2023	1.800.00	1.3	CONSUMO
DFBB24	08/11/2023	1.862,55	LAILY SOUZA BENEDICTIS	989.559.505-00	FOLHA MENSAL	08/11;2023	1.862,55	1.2	PESSOAL
E9FA8E	08/11/2023	1.741,05	MARLENE MARIA DE ALMEIDA	399.811.695-87	FOLHA MENSAL	08/11/2023	1.741,05	1.2	PESSOAL

Mª do Carmo de Jesus Ferreira
Presidente
APAE/VCA

Edipo do Prado Novais
CONTADOR
CRC-BA 41.363 / O - 4

040

E9FA8E	08/11/2023	1.741,05	MARLENE MARIA DE ALMEIDA	399.811.695-87	FOLHA MENSAL	08/11/2023	1.741,05	1.2	PESSOAL
110801	08/11/2023	1.862,55	MARCELO CAMPOS DA SILVA	019.083.995-38	FOLHA MENSAL	08/11/2023	1.862,55	1.2	PESSOAL
ED76C6	28/11/2023	217,06	Flagship Inst de Pagamentos	23.114.447/0001-97	DMI-1753740	28/11/2023	217,06	1.2	PESSOAL
3CCF07	22/11/2023	1.012,50	LAILY SOUZA BENEDICTIS	989.559.505-00	1ª PARC 13ª SALÁRIO	22/11/2023	1.012,50	1.2	PESSOAL
AA5CBA	22/11/2023	1.012,50	MARLENE MARIA DE ALMEIDA	399.811.695-87	1ª PARC 13ª SALÁRIO	22/11/2023	1.012,50	1.2	PESSOAL
112201	22/11/2023	1.012,50	MARCELO CAMPOS DA SILVA	019.083.995-38	1ª PARC 13ª SALÁRIO	22/11/2023	1.012,50	1.2	PESSOAL
846FB8	**01/12/2023**	**1.474,65**	**LAILY SOUZA BENEDICTIS**	**989.559.505-00**	**FERIAS**	**01/12/2023**	**1.474,65 ***	**1.2**	**PESSOAL**
9ECF4F	**01/12/2023**	**2.074,45**	**MARLENE MARIA DE ALMEIDA**	**399.811.695-87**	**FERIAS**	**01/12/2023**	**2.074,45 ***	**1.2**	**PESSOAL**
120101	**01/12/2023**	**1.474,65**	**MARCELO CAMPOS DA SILVA**	**019.083.995-38**	**FERIAS**	**01/12/2023**	**1.474,65 ***	**1.2**	**PESSOAL**
120501	05/12/2023	1.320,00	Pinheiro Serv.Prev.e Contabeis	13.553.295/0001-75	NF 000208	06/11/2023	1.320,00	1.1	SERVIÇO
120601	06/12/2023	1.320,00	Pinheiro Serv.Prev.e Contabeis	13.553.295/0001-75	NF 000232	04/12/2023	1.320,00	1.1	SERVIÇO
AA6489	07/12/2023	1.862,55	LAILY SOUZA BENEDICTIS	989.559.505-00	FOLHA MENSAL	07/12/2023	1.862,55	1.2	PESSOAL
E87DC6	07/12/2023	1.741,05	MARLENE MARIA DE ALMEIDA	399.811.695-87	FOLHA MENSAL	07/12/2023	1.741,05	1.2	PESSOAL
121701	07/12/2023	1.862,55	MARCELO CAMPOS DA SILVA	019.083.995-38	FOLHA MENSAL	07/12/2023	1.862,55	1.2	PESSOAL
8BC774	14/12/2023	850,05	LAILY SOUZA BENEDICTIS	989.559.505-00	2ª PARC 13ª SALÁRIO	14/12/2023	850,05	1.2	PESSOAL
2549EF	14/12/2023	850,05	MARLENE MARIA DE ALMEIDA	399.811.695-87	2ª PARC 13ª SALÁRIO	14/12/2023	850,05	1.2	PESSOAL
121401	14/12/2023	850,05	MARCELO CAMPOS DA SILVA	019.083.995-38	2ª PARC 13ª SALÁRIO	14/12/2023	850,05	1.2	PESSOAL
122701	27/12/2023	1.320,00	Pinheiro Serv.Prev.e Contabeis	13.553.295/0001-75	NF 000252	27/12/2023	1.320,00	1.1	SERVIÇO
TOTAL		**63.271,51**				**TOTAL**	**63.271,51**		

Mª do Carmo de Jesus Ferreira
Presidente
APAE/VCA

Edipo do Prado Novais
CONTADOR
CRC-BA 41.363 / O - 4

OBS: Os pagamentos de Férias dos funcionários em destaque, constam na Nota Explicativa em anexo.

RESULTADOS DA NATUREZA DE DESPESAS / ETAPAS.	ETAPAS	VALORES
Serviços a Terceiros – Pessoa Jurídica	1.1	9.720,00
Etapa Relativa a Despesa de Pessoal – Pessoa Física	1.2	44.157,64
Material de consumo	1.3	9.393,87
	TOTAL DESPESAS	**63.271,51**

Vitória da Conquista-Ba., 03/01/2023

Mª do Carmo de Jesus Ferreira
Presidente
APAE/VCA

Édipo do Prado Novais
CONTADOR
CRC-BA 41.363 / O - 4

RECEBEMOS DE M & M LIMA LTDA OS PRODUTOS CONSTANTES NA NOTA FISCAL INDICADA AO LADO. EMISSÃO: 09/06/2023 14:14 VALOR 1.500,00 DESTINATÁRIO APAE ASS DE PAIS E AMIGOS DOS EXC DE V D CONQUISTA (446) - AV ROSA CRUZ 135, CANDEIAS, 45000-000 - VITORIA DA CONQUISTA-BA

DATA DE RECEBIMENTO	IDENTIFICAÇÃO E ASSINATURA DO RECEBEDOR

NF-e
Nº 000.006.943
SÉRIE: 1

043

M & M LIMA LTDA

RUA ERNESTO DANTAS 180
LOJA 11B - CENTRO
VITORIA DA CONQUISTA - BA
CEP: 45000-535 FONE: (0xx77)3421-9845

DANFE
DOCUMENTO AUXILIAR DE NOTA FISCAL ELETRÔNICA
0 - ENTRADA
1 - SAÍDA: 1
Nº 000.006.943
SÉRIE 1
FOLHA 1 / 1

CONTROLE DO FISCO

CHAVE DE ACESSO
2923 0614 8652 9700 0162 5500 1000 0069 4315 4672 3672

Consulta de autenticidade no portal nacional da NF-e www.nfe.fazenda.gov.br/portal ou no site da Sefaz Autorizadora

NATUREZA DA OPERAÇÃO	PROTOCOLO DE AUTORIZAÇÃO DE USO
Venda mercadorias de terceiros	129230412511320 EM 09/06/2023 ÀS 14:26

INSCRIÇÃO ESTADUAL	INSCRIÇÃO ESTADUAL DO SUBST. TRIBUT.	CNPJ / CPF
08654962		14.865.297/0001-62

DESTINATÁRIO / REMETENTE

NOME / RAZÃO SOCIAL	CNPJ / CPF	DATA DA EMISSÃO
APAE ASS DE PAIS E AMIGOS DOS EXC DE V D CONQUISTA (446)	14.376.362/0001-96	09/06/2023 14:14

ENDEREÇO	BAIRRO / DISTRITO	CEP	DATA DA SAÍDA
AV ROSA CRUZ 135	CANDEIAS	45000-000	09/06/2023

MUNICÍPIO	FONE / FAX	UF	INSCRIÇÃO ESTADUAL	HORA DA SAÍDA
VITORIA DA CONQUISTA	(0xx77)2102-7106	BA		14:14

FATURA / DUPLICATA

001 09/06/2023 1.500,00

CALCULO DO IMPOSTO

BASE DE CALCULO DO ICMS	VALOR DO ICMS	BASE DE CALCULO DO ICMS ST	VALOR DO ICMS SUBSTITUIÇÃO	VALOR TOTAL DOS PRODUTOS
0,00	0,00	0,00	0,00	1.500,00

VALOR DO FRETE	VALOR DO SEGURO	DESCONTO	OUTRAS DESPESAS ACESSÓRIAS	VALOR TOTAL DO IPI	VALOR TOTAL DOS IMPOSTOS	VALOR TOTAL DA NOTA
0,00	0,00	0,00	0,00	0,00	434,56	1.500,00

TRANSPORTADOR / VOLUMES TRANSPORTADOS

NOME / RAZÃO SOCIAL	FRETE POR CONTA	CÓDIGO ANTT	PLACA DO VEÍCULO	UF	CNPJ / CPF
	9-Sem Ocorrência de Transporte				

ENDEREÇO	MUNICÍPIO	UF	INSCRIÇÃO ESTADUAL

QUANTIDADE	ESPÉCIE	MARCA	NÚMERO	PESO BRUTO	PESO LIQUIDO

DADOS DO PRODUTOS / SERVIÇOS

CÓDIGO	DESCRIÇÃO DOS PRODUTOS / SERVIÇOS	NCM/SH	CSOSN	CFOP	UNID	QTDE	VALOR UNITÁRIO	VALOR TOTAL	DESCTO	B.CALC ICMS	VALOR ICMS	VALOR ICMS ST	VALOR IPI	ALIQUOTAS ICMS	ALIQUOTAS IPI	VALOR IMPOSTO
5179	SSD DAHUA SATA C800 120GB PN # DHI-SSD-C800AS120G Ref.: DAHSSDIC800120GB	84717040	1102	5102	UN	1	120,00	120,00	0,00	0,00	0,00	0,00	0,00	0,00	0,00	39,68
5161	ROTEADOR WIRELESS INTELBRAS WSG 1200G GIGABIT DUALBAND 4750095 PRETO BIVOLT Ref.: 5209484	85176241	4102	5102	UN	1	350,00	350,00	0,00	0,00	0,00	0,00	0,00	0,00	0,00	103,60
4079	NOBREAK SMS BIVOLT 1500VA NET4+ NG Ref.: 487163 Numero FCI: B8BF474E-7C60-4018-BBB6-474ABCF37863	85044040	4102	5102	UN	1	1.030,00	1.030,00	0,00	0,00	0,00	0,00	0,00	0,00	0,00	291,28

Ateste
CERTIFICO que o (X) MATERIAL constante ( ) SERVIÇO deste documento foi (X) RECEBIDO e ( ) PRESTADO aceito.
Em 09/06/2023
Maria do Carmo de Jesus Ferreira
Assinatura por extenso e/ou com carimbo

PISO DE TRANSIÇÃO MÉDIA COMPLEXIDADE - SE
VITORIA DA CONQUISTA - S

APAE - VITÓRIA DA CONQUISTA - BA

CALCULO DO ISSQN

INSCRIÇÃO MUNICIPAL	VALOR TOTAL DOS SERVIÇOS	BASE DE CALCULO DO ISSQN	VALOR DO ISSQN
	0,00	0,00	0,00

DADOS ADICIONAIS

INFORMAÇÕES COMPLEMENTARES	RESERVADO AO FISCO
Trib aprox R$ 254,56 Federal e R$ 180,00 Estadual Fonte: IBPT/empresometro.com.br BA B357E1	

Powered by Intelidata - Unipl

044

Chave de Acesso	Número NF-e	Versão
29-2306-14.865.297/0001-62-55-001-000.006.943-154.672.367-2	6943	4.00

Dados da NF-e

Modelo	Série	Número	Data de Emissão	Data/Hora de Saída ou da Entrada	Valor Total da Nota Fiscal
55	1	6943	09/06/2023 14:14:00-03:00	09/06/2023 14:14:00-03:00	1.500,00

Emitente

CNPJ	Nome / Razão Social	Inscrição Estadual	UF
14.865.297/0001-62	M & M LIMA LTDA	08654962	BA

Destinatário

CNPJ	Nome / Razão Social	Inscrição Estadual	UF
14.376.362/0001-96	APAE ASS DE PAIS E AMIGOS DOS EXC DE V D CONQUISTA (446)		BA

Destino da operação	Consumidor final	Presença do Comprador
1 - Operação Interna	1 - Consumidor final	1 - Operação presencial

Emissão

Processo	Versão do Processo	Tipo de Emissão	Finalidade
0 - com aplicativo do Contribuinte	6.10.49	1 - Normal	1 - Normal

Natureza da Operação	Tipo da Operação	Forma de Pagamento	*Digest* Value da NF-e
Venda mercadorias de terceiros	1 - Saída		o3LbnJ3cdTbkiAoXtx1Eq7WBAcM=

Situação Atual: AUTORIZADA (Ambiente de autorização: produção)

Eventos da NF-e	Protocolo	Data Autorização	Data Inclusão AN
Autorização de Uso	129230412511320	09/06/2023 às 14:26:29-03:00	09/06/2023 às 14:28:18

Dados do Emitente

Nome / Razão Social	Nome Fantasia
M & M LIMA LTDA	MG INFORMATICA
CNPJ	**Endereço**
14.865.297/0001-62	RUA ERNESTO DANTAS, 180 LOJA 11B
Bairro / Distrito	**CEP**
CENTRO	45000-535
Município	**Telefone**
2933307 - VITORIA DA CONQUISTA	(77)3421-9845
UF	**País**
BA	1058 - BRASIL
Inscrição Estadual	**Inscrição Estadual do Substituto Tributário**
08654962	
Inscrição Municipal	**Município da Ocorrência do Fato Gerador do ICMS**

045

	2933307
CNAE Fiscal	Código de Regime Tributário
	1 - Simples Nacional

Dados do Destinatário

Nome / Razão Social	
APAE ASS DE PAIS E AMIGOS DOS EXC DE V D CONQUISTA (446)	
CNPJ	Endereço
14.376.362/0001-96	AV ROSA CRUZ, 135
Bairro / Distrito	CEP
CANDEIAS	45000-000
Município	Telefone
2933307 - VITORIA DA CONQUISTA	(77)2102-7106
UF	País
BA	1058 - BRASIL

Indicador IE	Inscrição Estadual	Inscrição SUFRAMA
09 - Não Contribuinte, que pode ou não possuir Inscrição Estadual no Cadastro de Contribuintes do ICMS		

IM	E-mail

Dados dos Produtos e Serviços

Num.	Descrição	Qtd.	Unidade Comercial	Valor(R$)
1	SSD DAHUA SATA C800 120GB PN # DHI-SSD-C800AS120G	1,0000	UN	120,00

Código do Produto	Código NCM	Código CEST	
5179	84717040		
Indicador de Escala Relevante	CNPJ do Fabricante da Mercadoria		Código de Benefício Fiscal na UF
Código EX da TIPI	CFOP		Outras Despesas Acessórias
	5102		
Valor do Desconto	Valor Total do Frete		Valor do Seguro

Indicador de Composição do Valor Total da NF-e		
1 - O valor do item (vProd) compõe o valor total da NF-e (vProd)		
Código EAN Comercial	Unidade Comercial	Quantidade Comercial
6923172586575	UN	1,0000
Código EAN Tributável	Unidade Tributável	Quantidade Tributável
6923172586575	UN	1,0000
Valor unitário de comercialização	Valor unitário de tributação	
120,0000000000	120,0000000000	
Número do pedido de compra	Item do pedido de compra	Valor Aproximado dos Tributos
		39,68
Número da FCI		

EMPRESA

Emissão de comprovantes - 3o nível

G3361214078468941
12/06/2023 14:14:38

046

```
SISBB  -  SISTEMA DE INFORMACOES BANCO DO BRASIL
12/06/2023 -     AUTOATENDIMENTO      - 14.14.38
7124207124         SEGUNDA VIA              0009
            COMPROVANTE DE TRANSFERENCIA
                COMPROVANTE DE
  TED - TRANSFERENCIA ELETRONICA DISPONIVEL
CLIENTE: APAE A P A EXCEPCIONAIS
AGENCIA: 7124-2 CONTA:         5.398-8
================================================
FINALIDADE: 01 CREDITO EM CONTA
REMETENTE : APAE A P A EXCEPCIONAIS
BANCO: 104 - CAIXA ECONOMICA FEDERAL
AGENCIA: 4160-2 - MONGOIOS
CONTA:       1.359-1

FAVORECIDO:  M E M LIMA LTDA
CPF/CNPJ: 14.865.297/0001-62
VALOR: R$                              1.500,00
DEBITO EM: 12/06/2023
================================================
DOCUMENTO: 061201
AUTENTICACAO SISBB:        B.B89.039.CC0.F92.32D
```

Transação efetuada com sucesso por: JG573862 JUSSIEUDA ANDRADE OLIVEIRA TRINDADE.

047

APAE
Vitória da Conquista - BA

Avenida Rosa Cruz, N °135, Recreio.
Vitória da Conquista – Ba – CEP 45.050-040
Fone: (77) 2102-7100 / Fax (77) 2102-7111
apaevca@yahoo.com.br /www.apaevitoriadaconquista.org.br

SOLICITAÇÃO ORÇAMENTO

QUANT	UND	PRODUTO	V. UNIT	V.TOTAL
01	UN	Roteador 1200G	350.00	350.00
01	UN	Nobreak Bivolt	1.030.00	1030.00
01	UN	HD 120GB	120.00	120.00
~~01~~		Total	→	1500.00

DATA 07/06/2023

CARIMBO CNPJ DA EMPRESA E ASSINATURA

CONFERE COM ORIGINAL
Mércia Cristina Andrade Dias
SEMDES - Matrícula: 0415-8

14.865.297/0001-62
M & M LIMA LTDA
Rua Ernesto Dantas, Nº 180 Lj. 1
Centro CEP: 45.000-535
Vitória da Conquista - BA

Joziane Dias

048
C

APAE
Vitória da Conquista - BA

Avenida Rosa Cruz, N º135, Recreio.
Vitória da Conquista – Ba – CEP 45.050-040
Fone: (77) 2102-7100 / Fax (77) 2102-7111
apaevca@yahoo.com.br /www.apaevitoriadaconquista.org.br

SOLICITAÇÃO ORÇAMENTO

QUANT	UND	PRODUTO	V. UNIT	V.TOTAL
01	UN	Roteador 1200G	358,00	358,00
01	UN	Nobreak Bivolt	1100,00	1100,00
01	UN	HD 120GB	132,00	132,00
01				
			total	1590,00

DATA 07/06/2023

CONFERE COM ORIGINAL
Mércia Cristina Andrade Dias
SEMDES - Matrícula: 0415-8

CARIMBO CNPJ DA EMPRESA E ASSINATURA

22.393.828/0001-90
GRAZIELA RIBEIRO ALVES
PRAÇA ARLINDO RODRIGUES, Nº 755
CENTRO CEP: 45.000-170
VITÓRIA DA CONQUISTA-BAHIA

Fernanda Silva Santos

049

APAE
Vitória da Conquista - BA

Avenida Rosa Cruz, N °135, Recreio.
Vitória da Conquista – Ba – CEP 45.050-040
Fone: (77) 2102-7100 / Fax (77) 2102-7111
apaevca@yahoo.com.br /www.apaevitoriadaconquista.org.br

SOLICITAÇÃO ORÇAMENTO

QUANT	UND	PRODUTO	V. UNIT	V.TOTAL
01	UN	Roteador 1200G	365.00	365.00
01	UN	Nobreak Bivolt	1.051.00	1051.00
01	UN	HD 120GB	120,90	120.90
01				

total → 1536.90

DATA 07/06/2023.

CONFERE COM ORIGINAL
Mercia Cristina Andrade Dias
SEMDES - Matrícula: 0415-8

CARIMBO CNPJ DA EMPRESA E ASSINATURA

21.536.739/0001-92
MARIANO DE OLIVEIRA DUTRA
PRAÇA ARLINDO RODRIGUES, Nº 755
CENTRO CEP 45.000-170
VITÓRIA DA CONQUISTA-BAHIA

Mariano de Oliveira Dutra

050

NOTA FISCAL DE SERVIÇOS ELETRÔNICA - NFSe

Prefeitura Municipal de Vitória da Conquista

SECRETARIA MUNICIPAL DE FINANÇAS

Codigo de Verificação para Autenticação: 69acb34b02a20e6a721e5aac2c8e5a7e

Gerado em 03/07/2023 08:19:19

Data de Emissão	Exigibilidade de ISS	Regime Tributário	Número RPS	Série	Nº da Nota Fiscal
03/07/2023		Tributação Normal		PADRAO	202300000000122

Tipo de Recolhimento	Simples	Local de Prestação
Não Retido	Optante	No Município (2933307 - Vitória da Conquista - BA)

PRESTADOR

Razão Social: PINHEIRO SERVICOS PREVID E CONTABEIS LTD
Nome Fantasia:
Endereço: RUA SINHAZINHA SANTOS, 85, ... - Centro
Vitória da Conquista - BA - CEP: 45000-505
E-mail: pinheirocontabilidade@yahoo.com.br - Fone: (07)73422-2761 - Celular: - Site: .....
Inscrição Estadual: - Inscrição Municipal: 502154 - CPF/CNPJ: 13.553.295/0001-75

TOMADOR

Razão Social: ASSOC.DE PAIS E AMIGOS EXCEP.VIT.CONQUISTA
Endereço: AVENIDA ROSA CRUZ, SN, - RECREIO
VITORIA DA CONQUISTA - BA - CEP: 45000-000
E-mail: apaevca@yahoo.com.br - Fone: - Celular:
Inscrição Estadual: ..... - Inscrição Municipal: 566 - CPF/CNPJ: 14.376.362/0001-96

SERVIÇO

17.18 - Atuária e cálculos técnicos de qualquer natureza.

DISCRIMINAÇÃO DOS SERVIÇOS

Serviços Contábeis de Junho/2023.

Ateste

CERTIFICO que o ( ) MATERIAL constante deste documento foi (X) SERVIÇO ( ) RECEBIDO e (X) PRESTADO aceito.
Em 03/07/2023
Maria do Carmo de Jesus Ferreira
Assinatura por extenso e/ou com carimbo
APAE - VITÓRIA DA CONQUISTA - BA

PISO DE TRANSIÇÃO MÉDIA COMPLEXIDADE - SAS
APAE - VITÓRIA DA CONQUISTA - BA

VALOR SERVIÇO (R$)	DEDUÇÕES (R$)	DESC. INCO. (R$)	BASE DE CÁLCULO (R$)	ALÍQUOTA (%)	ISS (R$)
1.320,00	0,00	0,00	1.320,00	2,0000	26,40

DEMONSTRATIVO DOS TRIBUTOS FEDERAIS					DESCONTOS DIVERSOS (R$)	VALOR LÍQUIDO (R$)
INSS (R$)	IR (R$)	CSLL (R$)	COFINS (R$)	PIS (R$)		
0,00	0,00	0,00	0,00	0,00	0,00	1.320,00

OUTRAS INFORMAÇÕES

(Valor Líquido = Valor Serviço - INSS - IR - CSLL - COFINS - PIS - Descontos Diversos - ISS Retido - Desconto Incondicional)

ESTE DOCUMENTO FOI EMITIDO POR EMPRESA OPTANTE DO SIMPLES NACIONAL(Art. 23 da LC 123/2006), DEVENDO NESTA CONDIÇÃO O PRESTADOR INFORMAR A ALÍQUOTA ENTRE 2 A 5%, CONFORME TABELA DE ENQUADRAMENTO DE ACORDO COM O SEU FATURAMENTO.O RECOLHIMENTO DO ISSQN E REALIZADO VIA DAS EMITIDO PELA RECEITA FEDERAL DO BRASIL.

EMPRESA

Emissão de comprovantes - 3o nível

G3340414347638441
04/07/2023 14:39:25

051
RO

```
SISBB  -  SISTEMA DE INFORMACOES BANCO DO BRASIL
04/07/2023 -     AUTOATENDIMENTO      - 14.39.27
7124207124         SEGUNDA VIA              0012
            COMPROVANTE DE TRANSFERENCIA
                COMPROVANTE DE
  TED - TRANSFERENCIA ELETRONICA DISPONIVEL
CLIENTE: APAE A P A EXCEPCIONAIS
AGENCIA: 7124-2 CONTA:         5.398-8
===============================================
FINALIDADE: 01 CREDITO EM CONTA
REMETENTE : APAE A P A EXCEPCIONAIS
BANCO: 756 - BANCO SICOOB S.A.
AGENCIA: 3237-9 - SICOOB CREDCOOP
CONTA:      70.008-8

FAVORECIDO:  PINHEIRO SERVICOS PREVIDENCIARIOS E
CPF/CNPJ: 13.553.295/0001-75
VALOR: R$                              1.320,00
DEBITO EM: 04/07/2023
===============================================
DOCUMENTO: 070401
AUTENTICACAO SISBB:        1.9ED.7E4.673.352.AA2
```

Transação efetuada com sucesso por: JD614592 MARIA DO CARMO DE JESUS FERREIRA.

EMPRESA

Emissão de comprovantes - 3o nível

G33306140 15123311
06/07/2023 14:16:13

052

06/07/2023 - BANCO DO BRASIL - 14:06:51
712407124 SEGUNDA VIA 0001
COMPROVANTE DE TRANSFERENCIA
DE CONTA CORRENTE P/ CONTA CORRENTE

CLIENTE: APAE A P A EXCEPCIONAIS
AGENCIA: 7124-2 CONTA: 5.398-8
==========
DATA DA TRANSFERENCIA 06/07/2023
NR. DOCUMENTO 550.188.000.100.627
VALOR TOTAL 1.862,55
****** TRANSFERIDO PARA:
CLIENTE: LAILY SOUZA BENEDICTIS
AGENCIA: 0188-0 CONTA: 100.627-4
NR. DOCUMENTO 557.124.000.005.398
==========
NR.AUTENTICACAO 3.491.A15.E48.C53.1FF

Transação efetuada com sucesso por: JG573862 JUSSIEUDA ANDRADE OLIVEIRA TRINDADE.

APAE ASSOC DE PAIS E AMIGOS DOS EXCEP DE VIT CONQU
CNPJ: 14.376.362/0001-96 CC: GERAL
Mensalista

Folha Mensal
Junho de 2023

Código	Nome do Funcionário	CBO	Departamento	Filial
34	LAILY SOUZA BENEDICTIS EDUCADORA	239210 Admissão:	5 01/03/2011	1

Código	Descrição	Referência	Vencimentos	Descontos
1	HORAS NORMAIS	150:00	2.025,00	
998	I.N.S.S.	8,02		162,45

Ateste
CERTIFICO que o ( ) MATERIAL constante deste documento foi (X) SERVIÇO ( ) RECEBIDO e (X) PRESTADO aceito.
Em 06/07/2023
Maria do Carmo de Jesus Ferreira
Assinatura por extenso e/ou com carimbo
APAE - VITÓRIA DA CONQUISTA - BA

PISO DE TRANSIÇÃO MÉDIA
COMPLEXIDADE - SAS
APAE - VITÓRIA DA CONQUISTA - BA

Total de Vencimentos	Total de Descontos
2.025,00	162,45
Valor Líquido ⇨	1.862,55

Salário Base	Sal. Contr. INSS	Base Cálc. FGTS	F.G.T.S do Mês	Base Cálc. IRRF	Faixa IRRF
2.025,00	2.025,00	2.025,00	162,00	1.862,55	0,00

Declaro ter recebido a importância líquida discriminada neste recibo.
Laily Souza Benedictis
Assinatura do Funcionário
Data ___/___/___

EMPRESA

Emissão de comprovantes - 3o nível

G3310714146399981
07/07/2023 14:21:41

053 R

07/07/2023 - BANCO DO BRASIL - 14:20:37
712407124 SEGUNDA VIA 0005
COMPROVANTE DE TRANSFERENCIA
DE CONTA CORRENTE P/ CONTA CORRENTE

CLIENTE: APAE A P A EXCEPCIONAIS
AGENCIA: 7124-2 CONTA: 5.398-8
==========
DATA DA TRANSFERENCIA 07/07/2023
NR. DOCUMENTO 550.417.000.040.270
VALOR TOTAL 1.862,55
****** TRANSFERIDO PARA:
CLIENTE: MARLENE MARIA DE ALMEIDA
AGENCIA: 0417-0 CONTA: 40.270-2
NR. DOCUMENTO 557.124.000.005.398
==========
NR.AUTENTICACAO 4.923.A88.6BB.CAB.756

Transação efetuada com sucesso por: JG573862 JUSSIEUDA ANDRADE OLIVEIRA TRINDADE.

APAE ASSOC DE PAIS E AMIGOS DOS EXCEP DE VIT CONQU
CNPJ: 14.376.362/0001-96 CC: GERAL
Mensalista
Folha Mensal
Junho de 2023

Código	Nome do Funcionário	CBO	Departamento	Filial
87	MARLENE MARIA DE ALMEIDA ASSISTENTE SOCIAL	251605 Admissão:	5	1 04/07/2018

Código	Descrição	Referência	Vencimentos	Descontos
1	HORAS NORMAIS	220:00	2.025,00	
998	I.N.S.S.	8,02		162,45

Ateste
CERTIFICO que o ( ) MATERIAL constante deste documento foi (X) SERVIÇO (X) RECEBIDO e ( ) PRESTADO aceito.
Em 07/07/2023
Maria do Carmo de Jesus Ferreira
Assinatura por extenso e/ou com carimbo
APAE - VITÓRIA DA CONQUISTA - BA

PISO DE TRANSIÇÃO MÉDIA COMPLEXIDADE - SAS
APAE - VITÓRIA DA CONQUISTA - BA

Declaro ter recebido a importância líquida discriminada neste recibo.
Assinatura do Funcionário
Data ___/___/___

Total de Vencimentos	Total de Descontos
2.025,00	162,45
Valor Líquido ⇨	1.862,55

Salário Base	Sal. Contr. INSS	Base Cálc. FGTS	F.G.T.S do Mês	Base Cálc. IRRF	Faixa IRRF
2.025,00	2.025,00	2.025,00	162,00	1.862,55	0,00

*** PARABÉNS PELO SEU ANIVERSÁRIO NO DIA 25 DE JUNHO ***

EMPRESA

Emissão de comprovantes - 3o nível

G3341110468495331
11/07/2023 10:50:26

054
R

SISBB - SISTEMA DE INFORMACOES BANCO DO BRASIL
11/07/2023 - AUTOATENDIMENTO - 10.50.26
7124207124 SEGUNDA VIA 0006
COMPROVANTE DE TRANSFERENCIA
COMPROVANTE DE
TED - TRANSFERENCIA ELETRONICA DISPONIVEL
CLIENTE: APAE A P A EXCEPCIONAIS
AGENCIA: 7124-2 CONTA: 5.398-8
==========
FINALIDADE: 01 CREDITO EM CONTA
REMETENTE : APAE A P A EXCEPCIONAIS
BANCO: 104 - CAIXA ECONOMICA FEDERAL
AGENCIA: 0079-5 - VITORIA DA CONQUISTA
CONTA: 121.033-8

FAVORECIDO: MARCELO CAMPOS DA SILVA
CPF/CNPJ: 019.083.995-38
VALOR: R$ 1.862,55
DEBITO EM: 11/07/2023
==========
DOCUMENTO: 071101
AUTENTICACAO SISBB: B.39E.FF8.6F0.E47.313

Transação efetuada com sucesso por: JG573862 JUSSIEUDA ANDRADE OLIVEIRA TRINDADE.

APAE ASSOC DE PAIS E AMIGOS DOS EXCEP DE VIT CONQU
CNPJ: 14.376.362/0001-96 CC: GERAL Mensalista

Folha Mensal
Junho de 2023

Código	Nome do Funcionário	CBO	Departamento	Filial
82	MARCELO CAMPOS DA SILVA PSICOLOGO	251530 Admissão:	5 04/01/2018	1

Código	Descrição	Referência	Vencimentos	Descontos
1	HORAS NORMAIS	220:00	2.025,00	
998	I.N.S.S.	8,02		162,45
			Total de Vencimentos 2.025,00	Total de Descontos 162,45
			Valor Líquido ⇨	1.862,55

Salário Base	Sal. Contr. INSS	Base Cálc. FGTS	F.G.T.S do Mês	Base Cálc. IRRF	Faixa IRRF
2.025,00	2.025,00	2.025,00	162,00	1.483,37	0,00

Declaro ter recebido a importância líquida discriminada neste recibo.
Assinatura do Funcionário
Date / /

Ateste
CERTIFICO que o ( ) MATERIAL constante (X) SERVIÇO deste documento foi ( ) RECEBIDO e (X) PRESTADO aceito.
Em 11/07/2023
Maria do Carmo de Jesus Ferreira
Assinatura por extenso e/ou com carimbo
APAE - VITÓRIA DA CONQUISTA - BA

PISO DE TRANSIÇÃO MÉDIA COMPLEXIDADE - SAS
APAE - VITÓRIA DA CONQUISTA - BA

Empresa: **533 - APAE ASSOC DE PAIS E AMIGOS DOS EXCEP DE**
CNPJ: 14.376.362/0001-96
Cálculo: Folha Mensal
Competência: 06/2023

Página: 1/1
Emissão: 06/07/2023
Horas: 10:00:06

055

Empregados: 34,82,87; Departamentos: 5

EXTRATO MENSAL

Empr.: 34 LAILY SOUZA BENEDICTIS | Situação: Trabalhando | CPF: 989.559.505-00 | Adm: 01/03/2011
Vínculo: Celetista | CC: 1 | Depto: 5 | Horas Mês: 150,00
Cargo: 355 EDUCADORA | C.B.O: 239210 | Filial: 1 | Salário: 2.025,00

1	HORAS NORMAIS	150:00	2.025,00 P	998	I.N.S.S.	8,02	162,45 D

ND: 0 Proventos: 2.025,00 Descontos: 162,45 Informativa: 162,00 Informativa Dedutora: 0 Líquido: 1.862,55
NF: 0 Base INSS: 2.025,00 Excedente INSS: 0,00 Base FGTS: 2.025,00 Valor FGTS: 162,00 Base IRRF: 1.862,55

Data de pagamento : ___/___/_____.

Laily Souza Benedictis
Assinatura

Empr.: 82 MARCELO CAMPOS DA SILVA | Situação: Trabalhando | CPF: 019.083.995-38 | Adm: 04/01/2018
Vínculo: Celetista | CC: 1 | Depto: 5 | Horas Mês: 220,00
Cargo: 360 PSICOLOGO | C.B.O: 251530 | Filial: 1 | Salário: 2.025,00

1	HORAS NORMAIS	220:00	2.025,00 P	998	I.N.S.S.	8,02	162,45 D

2 Proventos: 2.025,00 Descontos: 162,45 Informativa: 162,00 Informativa Dedutora: 0 Líquido: 1.862,55
2 Base INSS: 2.025,00 Excedente INSS: 0,00 Base FGTS: 2.025,00 Valor FGTS: 162,00 Base IRRF: 1.483,37

Data de pagamento : ___/___/_____.

Assinatura

Empr.: 87 MARLENE MARIA DE ALMEIDA | Situação: Trabalhando | CPF: 399.811.695-87 | Adm: 04/07/2018
Vínculo: Celetista | CC: 1 | Depto: 5 | Horas Mês: 220,00
Cargo: 352 ASSISTENTE SOCIAL | C.B.O: 251605 | Filial: 1 | Salário: 2.025,00

1	HORAS NORMAIS	220:00	2.025,00 P	998	I.N.S.S.	8,02	162,45 D

ND: 0 Proventos: 2.025,00 Descontos: 162,45 Informativa: 162,00 Informativa Dedutora: 0 Líquido: 1.862,55
NF: 0 Base INSS: 2.025,00 Excedente INSS: 0,00 Base FGTS: 2.025,00 Valor FGTS: 162,00 Base IRRF: 1.862,55

Data de pagamento : ___/___/_____.

Assinatura

Total Geral Proventos: 6.075,00 | Total Geral Descontos: 487,35
Líquido Geral: 5.587,65

Empresa: 533 - APAE ASSOC DE PAIS E AMIGOS DOS EXCEP DE
CNPJ: 14.376.362/0001-96
Cálculo: Folha Mensal
Competência: 06/2023

Página: 1/1
Emissão: 06/07/2023
Hora: 10:04:17

056

Empregados: 34,82,87; Departamentos: 5

RESUMO DA FOLHA

Rubrica	Nome da Rubrica	Nº Empregados/Contribuintes	Valor informado	Valor Calculado
PROVENTOS				
1	HORAS NORMAIS	3	590:00	6.075,00
			Total:	6.075,00
DESCONTOS				
998	I.N.S.S.	3	24,06	487,35
9176	DEPENDENTE IRRF MENSAL	1	379,18	379,18 *
			Total:	487,35
INFORMATIVA				
996	F.G.T.S DO MES	3	0,00	486,00 *
			Total:	486,00

Situações

No.Empregados:	3
No.Estagiários:	0
[illegible]alhando:	3
[illegible]stamento direitos integrais:	0
Afastamento acid. de trabalho:	0
Afastamento serviço militar:	0
Salário maternidade:	0
Salário maternidade INSS:	0
Doença:	0
Doença Profissional:	0
Licença sem vencimento:	0
Demitido:	0
Transferido:	0
Férias:	0
Mandato sindical:	0
Aposentadoria:	0
Partic. curso/programa de qualificação:	0
Ausência justificada:	0
Outros afastamentos:	0
Admissões:	0
No.contribuintes:	0

Resumo Geral

Salário contribuição empregados:	6.075,00	Base do IRRF Mensal:	5.208,47
Salário contribuição contribuintes:	0,00	Valor do IRRF Mensal:	0,00
Excedente:	0,00	Base IRRF Férias:	0,00
Base total:	6.075,00	Valor IRRF Férias:	0,00
Segurados:	487,35	Base IRRF Partic. Lucros:	0,00
Empresa:	0,00	Valor IRRF Partic. Lucros:	0,00
RAT:	0,00	Base IRRF Exterior:	0,00
Contribuintes:	0,00	Valor IRRF Exterior:	0,00
Terceiros:	0,00	Base IRRF 13º salário:	0,00
Total INSS:	487,35	Valor IRRF 13º salário:	0,00
Base INSS Receita Bruta:	0,00	Valor Total do IRRF:	0,00
(-) Compensação DCOMP:	0,00	IRRF Aluguéis:	0,00
(-) Salário Família:	149,55	IRRF contribuintes:	0,00
(-) Salário Maternidade:	0,00	Base do FGTS:	6.075,00
(-) Retenções:	0,00	Valor do FGTS:	486,00
Valores pagos a Cooperativas:	0,00	Base do FGTS Aprendiz:	0,00
Total:	337,80	Valor do FGTS Aprendiz:	0,00
		Base FGTS - GRRF:	0,00
		Valor FGTS - GRRF:	0,00
		Base FGTS mês ant. - GRRF:	0,00
		Valor FGTS mês ant. - GRRF:	0,00
		Base do PIS:	6.075,00
		Valor do PIS:	60,75
		Base do ISS:	0,00
		Valor do ISS:	0,00
		Liquido Geral:	5.587,65

057

NOTA FISCAL DE SERVIÇOS ELETRÔNICA - NFSe

Prefeitura Municipal de Vitória da Conquista

SECRETARIA MUNICIPAL DE FINANÇAS

Codigo de Verificação para Autenticação: 20fa592d409abdc526d926d17e031dfa

Gerado em 01/08/2023 09:59:14

Data de Emissão	Exigibilidade de ISS	Regime Tributário	Número RPS	Série	Nº da Nota Fiscal
01/08/2023		Tributação Normal		PADRAO	202300000000143

Tipo de Recolhimento	Simples	Local de Prestação
Não Retido	Optante	No Municipio (2933307 - Vitória da Conquista - BA)

PRESTADOR

Razão Social: PINHEIRO SERVICOS PREVID E CONTABEIS LTD
Nome Fantasia:
Endereço: RUA SINHAZINHA SANTOS, 85, ... - Centro
Vitória da Conquista - BA - CEP: 45000-505
E-mail: pinheirocontabilidade@yahoo.com.br - Fone: (07)73422-2761 - Celular: - Site: .....
Inscrição Estadual: - Inscrição Municipal: 502154 - CPF/CNPJ: 13.553.295/0001-75

TOMADOR

Razão Social: ASSOC.DE PAIS E AMIGOS EXCEP.VIT.CONQUISTA
Endereço: AVENIDA ROSA CRUZ, SN, - RECREIO
VITORIA DA CONQUISTA - BA - CEP: 45000-000
E-mail: apaevca@yahoo.com.br - Fone: - Celular:
Inscrição Estadual: ..... - Inscrição Municipal: 566 - CPF/CNPJ: 14.376.362/0001-96

SERVIÇO

17.18 - Atuária e cálculos técnicos de qualquer natureza.

DISCRIMINAÇÃO DOS SERVIÇOS

Serviços Contábeis de Julho/2023.

PISO DE TRANSIÇÃO MÉDIA COMPLEXIDADE - SAS
APAE - VITÓRIA DA CONQUISTA - BA

Ateste
Certifico que o ( ) MATERIAL constante deste documento foi (X) SERVIÇO ( ) RECEBIDO e (X) PRESTADO aceito.
Em 01 / 08 / 2023
Maria do Carmo de Sousa Ferreira
Assinatura por extenso e/ou carimbo
APAE - VITÓRIA DA CONQUISTA - BA

VALOR SERVIÇO (R$)	DEDUÇÕES (R$)	DESC. INCO. (R$)	BASE DE CÁLCULO (R$)	ALÍQUOTA (%)	ISS (R$)
1.320,00	0,00	0,00	1.320,00	2,0000	26,40

DEMONSTRATIVO DOS TRIBUTOS FEDERAIS					DESCONTOS (R$) DIVERSOS	VALOR LÍQUIDO (R$)
INSS (R$)	IR (R$)	CSLL (R$)	COFINS (R$)	PIS (R$)		
0,00	0,00	0,00	0,00	0,00	0,00	1.320,00

OUTRAS INFORMAÇÕES

(Valor Líquido = Valor Serviço - INSS - IR - CSLL - COFINS - PIS - Descontos Diversos - ISS Retido - Desconto Incondicional)

ESTE DOCUMENTO FOI EMITIDO POR EMPRESA OPTANTE DO SIMPLES NACIONAL(Art. 23 da LC 123/2006), DEVENDO NESTA CONDIÇÃO O PRESTADOR INFORMAR A ALÍQUOTA ENTRE 2 A 5%, CONFORME TABELA DE ENQUADRAMENTO DE ACORDO COM O SEU FATURAMENTO.O RECOLHIMENTO DO ISSQN E REALIZADO VIA DAS EMITIDO PELA RECEITA FEDERAL DO BRASIL.

EMPRESA

Emissão de comprovantes - 3o nível

G3310114348791341
01/08/2023 14:43:46

058

```
SISBB  -  SISTEMA DE INFORMACOES BANCO DO BRASIL
01/08/2023 -     AUTOATENDIMENTO      - 14.43.46
7124207124         SEGUNDA VIA              0010
            COMPROVANTE DE TRANSFERENCIA
                COMPROVANTE DE
  TED - TRANSFERENCIA ELETRONICA DISPONIVEL
CLIENTE: APAE A P A EXCEPCIONAIS
AGENCIA: 7124-2 CONTA:         5.398-8
===============================================
FINALIDADE: 01 CREDITO EM CONTA
REMETENTE : APAE A P A EXCEPCIONAIS
BANCO: 756 - BANCO SICOOB S.A.
AGENCIA: 3237-9 - SICOOB CREDCOOP
CONTA:      70.008-8

FAVORECIDO:  PINHEIRO SERVICOS PREVIDENCIARIOS E
CPF/CNPJ: 13.553.295/0001-75
VALOR: R$                              1.320,00
DEBITO EM: 01/08/2023
===============================================
DOCUMENTO: 080101
AUTENTICACAO SISBB:        B.79A.26F.254.2FC.70E
```

Transação efetuada com sucesso por: JG573862 JUSSIEUDA ANDRADE OLIVEIRA TRINDADE.

059

RECEBEMOS DE IONA SANDES SAMPAIO ME OS PRODUTOS/SERVIÇOS CONSTANTES DA NOTA FISCAL INDICADA AO LADO		NF-e Nº 000.000.471 SÉRIE: 2
DATA DE RECEBIMENTO	IDENTIFICAÇÃO E ASSINATURA DO RECEBEDOR	

Papelaria

IONA SANDES SAMPAIO ME

AVENIDA BARTOLOMEU DE GUSMAO, 1080 - - JUREMA,
Vitoria da Conquista, BA - CEP: 45023325 - Fone/Fax: 7734272189

DANFE
Documento Auxiliar da Nota Fiscal Eletrônica
0 - Entrada
1 - Saída **1**
Nº 000.000.471
SÉRIE: 2
Página 1 de 1

CONTROLE DO FISCO

CHAVE DE ACESSO
2923 0704 8372 7900 0113 5500 2000 0004 7115 4000 0809

Consulta de autenticidade no portal nacional da NF-e www.nfe.fazenda.gov.br/portal ou no site da Sefaz Autorizadora

NATUREZA DA OPERAÇÃO	PROTOCOLO DE AUTORIZAÇÃO DE USO
OPERAÇAO A VISTA	129230416464597 - 27/07/2023 09:41

INSCRIÇÃO ESTADUAL	INSCRIÇÃO ESTADUAL DO SUBST. TRIB.	CNPJ / CPF
56749757		04.837.279/0001-13

DESTINATÁRIO/REMETENTE

NOME/RAZÃO SOCIAL	CNPJ/CPF	DATA DA EMISSÃO
APAE - ASSOCIACAO DE PAIS E AMIGOS DOS EXCEPCIONAIS	14.376.362/0001-96	27/07/2023

ENDEREÇO	BAIRRO/DISTRITO	CEP	DATA DE ENTRADA/SAÍDA
AVENIDA ROSA CRUZ, 135 -	RECREIO	45000-000	27/07/2023

MUNICÍPIO	FONE/FAX	UF	INSCRIÇÃO ESTADUAL	HORA DE ENTRADA/SAÍDA
Vitoria da Conquista	7721027100	BA		09:14

FATURA

CÁLCULO DO IMPOSTO

BASE DE CÁLCULO DO ICMS	VALOR DO ICMS	BASE DE CÁLCULO DO ICMS ST	VALOR DO ICMS ST	VALOR TOTAL DOS PRODUTOS
0,00	0,00	0,00	0,00	4.793,86

VALOR DO FRETE	VALOR DO SEGURO	DESCONTO	OUTRAS DESPESAS ACESSÓRIAS	VALOR DO IPI	VALOR TOTAL DA NOTA
0,00	0,00	0,00	0,00	0,00	4.793,86

TRANSPORTADOR/VOLUMES TRANSPORTADOS

RAZÃO SOCIAL	FRETE POR CONTA	CÓDIGO ANTT	PLACA DO VEÍCULO	UF	CNPJ/CPF
	3-Remetente Próprio				

ENDEREÇO	MUNICÍPIO	UF	INSCRIÇÃO ESTADUAL

QUANTIDADE	ESPÉCIE	MARCA	NUMERAÇÃO	PESO BRUTO	PESO LÍQUIDO

DADOS DO PRODUTO/SERVIÇO

CÓDIGO	DESCRIÇÃO DO PRODUTO/SERVIÇO	NCM/SH	CST	CFOP	UNID.	QTD.	VLR. UNIT.	VLR. TOTAL	BC ICMS	VLR. ICMS	VLR. IPI	ALÍQ. ICMS	ALÍQ IPI
17891173023008	PAPEL 75G CHAMEX *500FL A4 CX 10	48025610	4102	5102	CX	6,0000	289,9000	1.739,40					
331	TNT CORES DIVERSAS ESTAMPADO	56031290	4102	5102	RL	1,0000	625,0000	625,00					
7336495	TNT 1,40LARG.LISO BRANCO	56031290	4102	5102	RL	1,0000	325,0000	325,00					
415	TESOURA ESCOLAR 13 CM BRW C/30 UNID	82016000	4102	5102	CX	1,0000	129,0000	129,00					
19077	COLA BBCA 1KGX12 AFIX EXTRA PROF	35061090	4102	5102	CX	1,0000	346,8000	346,80					
66	PAPEL CARTOLINA DUPLA FACE	39202019	4102	5102	UN	60,0000	2,9000	174,00					
149	EMBORRACHADO 40X48 C/GLITER C/10	48171000	4102	5102	PC	4,0000	128,0000	512,00					
157	PINCEL ESCOLAR CHATO AMAR 456 Nº20 C/12	96082000	4102	5102	PC	2,0000	118,8000	237,60					
149	EMBORRACHADO 40X48 LISO	48171000	4102	5102	PC	6,0000	45,0000	270,00					
789824	PAPEL CREPON DIVERSOS C/10	48081000	4102	5102	PC	6,0000	39,9000	239,40					
182	PASTA C/ ABA OFICIO SOFT C/30	42021210	4102	5102	CX	1,0000	195,6600	195,66					

Ateste
CERTIFICO que o (X) MATERIAL constante ( ) SERVIÇO deste documento foi (X) RECEBIDO e ( ) PRESTADO aceito.
Em 27/07/2023
Maria da Conceição Gomes Ferreira
Assinatura por extenso e/ou com carimbo
VITÓRIA DA CONQUISTA - BA

PISO DE TRANSIÇÃO MÉDIA
COMPLEXIDADE - SAS
APAE - VITÓRIA DA CONQUISTA - BA

CÁLCULO DO ISSQN

INSCRIÇÃO MUNICIPAL	VALOR TOTAL DOS SERVIÇOS	BASE DE CÁLCULO DO ISSQN	VALOR DO ISSQN
000386855			

APAE

DADOS ADICIONAIS

INFORMAÇÕES COMPLEMENTARES	RESERVADO AO FISCO
Informações Adicionais de Interesse do Fisco: EMPRESA OPTANTE PELO SIMPLES NACIONAL	

CONFERE COM ORIGINAL
Mércia Cristina Andrade Dias
SEMDES Matrícula: 0415-8

060

Chave de Acesso	Número NF-e	Versão
29-2307-04.837.279/0001-13-55-002-000.000.471-154.000.080-9	471	4.00

Dados da NF-e

Modelo	Série	Número	Data de Emissão	Data/Hora de Saída ou da Entrada	Valor Total da Nota Fiscal
55	2	471	27/07/2023 09:14:00-03:00	27/07/2023 09:14:00-03:00	4.793,86

Emitente

CNPJ	Nome / Razão Social	Inscrição Estadual	UF
04.837.279/0001-13	IONA SANDES SAMPAIO ME	56749757	BA

Destinatário

CNPJ	Nome / Razão Social	Inscrição Estadual	UF
14.376.362/0001-96	APAE - ASSOCIACAO DE PAIS E AMIGOS DOS EXCEPCIONAIS		BA

Destino da operação	Consumidor final	Presença do Comprador
1 - Operação Interna	1 - Consumidor final	0 - Não se aplica

Emissão

Processo	Versão do Processo	Tipo de Emissão	Finalidade
3 - pelo Contribuinte com aplicativo fornecido pelo Fisco	4.01_sebrae_b041	1 - Normal	1 - Normal

Natureza da Operação	Tipo da Operação	Forma de Pagamento	*Digest* Value da NF-e
OPERAÇAO A VISTA	1 - Saída		1DQ/9LyXglc1yovle4wQt/D1INo=

Situação Atual: AUTORIZADA (Ambiente de autorização: produção)

Eventos da NF-e	Protocolo	Data Autorização	Data Inclusão AN
Autorização de Uso	129230416464597	27/07/2023 às 09:41:14-03:00	27/07/2023 às 09:43:22

Dados do Emitente

Nome / Razão Social	Nome Fantasia
IONA SANDES SAMPAIO ME	PAPELOTE PAPELARIA
CNPJ	**Endereço**
04.837.279/0001-13	AVENIDA BARTOLOMEU DE GUSMAO, 1080
Bairro / Distrito	**CEP**
JUREMA	45023-325
Município	**Telefone**
2933307 - Vitoria da Conquista	(77)3427-2189
UF	**País**
BA	1058 - BRASIL
Inscrição Estadual	**Inscrição Estadual do Substituto Tributário**
56749757	

061

Inscrição Municipal	Município da Ocorrência do Fato Gerador do ICMS
000386855	2933307
CNAE Fiscal	**Código de Regime Tributário**
4761003	1 - Simples Nacional

Dados do Destinatário

Nome / Razão Social

APAE - ASSOCIACAO DE PAIS E AMIGOS DOS EXCEPCIONAIS

CNPJ	Endereço
14.376.362/0001-96	AVENIDA ROSA CRUZ, 135
Bairro / Distrito	**CEP**
RECREIO	45000-000
Município	**Telefone**
2933307 - Vitoria da Conquista	(77)2102-7100
UF	**País**
BA	1058 - BRASIL

Indicador IE	Inscrição Estadual	Inscrição SUFRAMA
02 - Contribuinte isento de Inscrição no cadastro de Contribuintes do ICMS		

IM	E-mail

Dados dos Produtos e Serviços

Num.	Descrição	Qtd.	Unidade Comercial	Valor(R$)
1	PAPEL 75G CHAMEX *500FL A4 CX 10	6,0000	CX	1.739,40

Código do Produto	Código NCM	Código CEST
17891173023008	48025610	

Indicador de Escala Relevante	CNPJ do Fabricante da Mercadoria	Código de Benefício Fiscal na UF

Código EX da TIPI	CFOP	Outras Despesas Acessórias
	5102	

Valor do Desconto	Valor Total do Frete	Valor do Seguro

Indicador de Composição do Valor Total da NF-e

1 - O valor do item (vProd) compõe o valor total da NF-e (vProd)

Código EAN Comercial	Unidade Comercial	Quantidade Comercial
SEM GTIN	CX	6,0000

Código de Barra

SEM GTIN

Código EAN Tributável	Unidade Tributável	Quantidade Tributável
SEM GTIN	CX	6,0000

Valor unitário de comercialização	Valor unitário de tributação
289,9000000000	289,9000000000

Número do pedido de compra	Item do pedido de compra	Valor Aproximado dos Tributos

062

Emissão de comprovantes - 3o nível

G3340716134300791
07/08/2023 16:21:31

SISBB - SISTEMA DE INFORMACOES BANCO DO BRASIL
07/08/2023 - AUTOATENDIMENTO - 16.21.30
7124207124 SEGUNDA VIA 0005
COMPROVANTE DE TRANSFERENCIA
COMPROVANTE DE
TED - TRANSFERENCIA ELETRONICA DISPONIVEL
CLIENTE: APAE A P A EXCEPCIONAIS
AGENCIA: 7124-2 CONTA: 5.398-8
==========
FINALIDADE: 01 CREDITO EM CONTA
REMETENTE : APAE A P A EXCEPCIONAIS
BANCO: 237 - BCO BRADESCO S.A.
AGENCIA: 0270-4 - VITORIA DA CONQUISTA - CENTRO
CONTA: 425.296-9

FAVORECIDO: IONA SANDES SAMPAIO
CPF/CNPJ: 04.837.279/0001-13
VALOR: R$ 4.793,86
DEBITO EM: 07/08/2023
==========
DOCUMENTO: 000701
AUTENTICACAO SISBB: D.61A.969.A74.0E2.6FE

Transação efetuada com sucesso por JG673862 JUSSIEUDA ANDRADE OLIVEIRA TRINDADE.

063

APAE
Vitória da Conquista - BA

Avenida Rosa Cruz, N º135, Recreio.
Vitória da Conquista – Ba – CEP 45.050-040
Fone: (77) 2102-7100 / Fax (77) 2102-7111
apaevca@yahoo.com.br /www.apaevitoriadaconquista.org.br

Solicitação de Orçamento

QUANT	UNID	PRODUTO	V. UNIT	V.TOTAL
06	cx	papel A4	289,90	1.799,40
01	RL	TNT estampado	625,00	625,00
01	RL	TNT liso	325,00	325,00
01	cx	tesoura c/30	129,00	129,00
01	cx	cola c/12 K	346,80	346,80
60	un	cartolina dupla-face	2,90	174,00
04	K	emborrachado c/glitter	128,00	512,00
02	K	penas c/12 variados	118,80	237,60
06	K	emborrachado liso c/10	45,00	270,00
06	K	papel crepom c/10 un	39,90	239,40
01	cx	pincel p/maquete	195,66	195,66
				4.793,86

CONFERE COM ORIGINAL
Mércia Cristina Andrade Dias
SEMDEC - Matrícula: 0415-8

DATA 26/07/23

Ionã Sandes Sampaio

04.837.279/0001-13
IONÃ SANDES SAMPAIO ME
AV. BARTOLOMEU DE GUSMÃO, 1080, BAIRRO JUREMA
(77) 3427-2189, I.E. 66.749.767-ME. CEP 45023-325
VITÓRIA DA CONQUISTA BAHIA

ASSINATURA E CARIMBO DA EMPRESA

064

APAE
Vitória da Conquista - BA

Avenida Rosa Cruz, N º135, Recreio.
Vitória da Conquista – Ba – CEP 45.050-040
Fone: (77) 2102-7100 / Fax (77) 2102-7111
apaevca@yahoo.com.br /www.apaevitoriadaconquista.org.br

Solicitação de Orçamento

QUANT	UNID	PRODUTO	V. UNIT	V.TOTA
06	cx	papel A.4	330,00	1980
01	RL	Nº4 estampado	710,00	710,
01	RL	Nº 7 liso	350,00	350
01	cx	tesoura c/30	148,00	148,
01	cx	cola c/12 K	380,00	380,
60	Lv	cartolina dupla face	3,50	210,
04	pc	emborrachado c/ glitter	136,00	544,
02	pc	papel c/12 variados	120,00	240,
06	pc	emborrachado liso c/10	49,00	294,
06	pc	papel crepom c/10	4,50	270,
01	cx	pastel p/arquivo	250,00	250
				537

COMFERE COM ORIGINAL
Mércia Cristina Andrade Dias
SEMDES / Matrícula: 0415-8

DATA 27/07/2022

CNPJ 10.285.219/0001-38
LIVRARIA E PAPELARIA VITRINE LTDA
AV. RÉGIS PACHECO, 457, CENTRO
CEP: 45.000-755 - VIT. DA CONQUISTA-BA

T = 5.376,00

ASSINATURA E CARIMBO DA EMPRESA

065

APAE
Vitória da Conquista - BA

Avenida Rosa Cruz, N º135, Recreio.
Vitória da Conquista – Ba – CEP 45.050-040
Fone: (77) 2102-7100 / Fax (77) 2102-7111
apaevca@yahoo.com.br /www.apaevitoriadaconquista.org.br

Solicitação de Orçamento

QUANT	UNID	PRODUTO	V. UNIT	V.TOTA
08	cx	papel A4	220,00	1.760,0
01	RL	tnt Estampado	700,00	700,0
01	RL	tnt 430	450,00	450,0
01	cx	tesoura c/30	180,00	180,0
01	cx	caixa c/12 K	450,00	450
60	un	Cartolinas Dupla. Joyce	3.00	180,0
04	pc	emb. macchados c/5 fls	130,00	520,0
02	K	pincéis c/12 variados	120,00	240,0
06	K	lixo quadrado Lisoflo	50,00	300,0
06	pc	papel Repor c/50 un	40,00	240,0
01	cx	pasta p/arquivo	220,00	220,0
				5.220

DATA 27/07/23

05.043.311/0001-51
BETESDA COMERCIAL LTDA
RUA TEODOMIRO DIAS, BAIRRO SÃO VICENTE
CEP: 45000-120 - VIT. DA CONQUISTA-BA

CONFERE COM ORIGINAL
Melcia Cristina Andrade Dias
SEMDES - Matrícula: 0415-8

ASSINATURA E CARIMBO DA EMPRESA

EMPRESA

Emissão de comprovantes - 3o nível

G3360914164144751
09/08/2023 14:26:57

066

09/08/2023 - BANCO DO BRASIL - 14:21:30
712407124 SEGUNDA VIA 0001
COMPROVANTE DE TRANSFERENCIA
DE CONTA CORRENTE P/ CONTA CORRENTE

CLIENTE: APAE A P A EXCEPCIONAIS
AGENCIA: 7124-2 CONTA: 5.398-8
==========
DATA DA TRANSFERENCIA 09/08/2023
NR. DOCUMENTO 550.188.000.100.627
VALOR TOTAL 1.863,55
****** TRANSFERIDO PARA:
CLIENTE: LAILY SOUZA BENEDICTIS
AGENCIA: 0188-0 CONTA: 100.627-4
NR. DOCUMENTO 557.124.000.005.398
==========
NR.AUTENTICACAO 7.B86.9AA.F33.45A.96A

Transação efetuada com sucesso por: JG573862 JUSSIEUDA ANDRADE OLIVEIRA TRINDADE.

APAE ASSOC DE PAIS E AMIGOS DOS EXCEP DE VIT CONQU
CNPJ: 14.376.362/0001-96 CC: GERAL Folha Mensal
Mensalista Julho de 2023

Código	Nome do Funcionário	CBO	Departamento	Filial
34	LAILY SOUZA BENEDICTIS EDUCADORA	239210 Admissão:	5	1 01/03/2011

Codigo	Descrição	Referência	Vencimentos	Descontos
1	HORAS NORMAIS	150:00	2.025,00	
998	I.N.S.S.	8,02		162,45
			Total de Vencimentos	Total de Descontos
			2.025,00	162,45
			Valor Liquido ⇨	1.862,55

Salário Base	Sal. Contr. INSS	Base Calc. FGTS	F.G.T.S do Mês	Base Cálc. IRRF	Faixa IRRF
2.025,00	2.025,00	2.025,00	162,00	1.862,55	0,00

Ateste
CERTIFICO que o ( ) MATERIAL constante
(X) SERVIÇO
deste documento foi ( ) RECEBIDO e
(X) PRESTADO
aceito.
Em 09/08/2023
Maria do Carmo de Jesus Ferreira
Assinatura por extenso e/ou com carimbo
APAE - VITÓRIA DA CONQUISTA - BA

PISO DE TRANSIÇÃO MÉDIA
COMPLEXIDADE - SAS
APAE - VITÓRIA DA CONQUISTA - BA

Declaro ter recebido a importância líquida discriminada neste recibo.
Laily Souza Benedictis
Assinatura do Funcionário
Data ___/___/___

EMPRESA

Emissão de comprovantes - 3o nível

G3360914164144751
09/08/2023 14:27:10

067

09/08/2023 - BANCO DO BRASIL - 14:21:52
712407124 SEGUNDA VIA 0001
COMPROVANTE DE TRANSFERENCIA
DE CONTA CORRENTE P/ CONTA CORRENTE

CLIENTE: APAE A P A EXCEPCIONAIS
AGENCIA: 7124-2 CONTA: 5.398-8
==========
DATA DA TRANSFERENCIA 09/08/2023
NR. DOCUMENTO 550.417.000.040.270
VALOR TOTAL 1.741,05
****** TRANSFERIDO PARA:
CLIENTE: MARLENE MARIA DE ALMEIDA
AGENCIA: 0417-0 CONTA: 40.270-2
NR. DOCUMENTO 557.124.000.009.308
==========
NR.AUTENTICACAO 4.381.0E1.8CD.B15.E00

Transação efetuada com sucesso por: JG573862 JUSSIEUDA ANDRADE OLIVEIRA TRINDADE.

APAE ASSOC DE PAIS E AMIGOS DOS EXCEP DE VIT CONQU
CNPJ: 14.376.362/0001-96
CC: GERAL
Mensalista
Folha Mensal
Julho de 2023

Código	Nome do Funcionário	CBO	Departamento	Filial
87	MARLENE MARIA DE ALMEIDA ASSISTENTE SOCIAL	251605 Admissão:	5	1 04/07/2018

Código	Descrição	Referência	Vencimentos	Descontos
1	HORAS NORMAIS	220:00	2.025,00	
998	I.N.S.S.	8,02		162,45
48	VALE TRANSPORTE	6,00		121,50
			Total de Vencimentos	Total de Descontos
			2.025,00	283,95
			Valor Líquido ⇨	1.741,05

Ateste
CERTIFICO que o ( ) MATERIAL constante deste documento foi ( ) RECEBIDO e aceito: (X) SERVIÇO (X) PRESTADO
Em 09/08/2023
Maria do Carmo de Jesus Ferreira
Assinatura por extenso e/ou com carimbo
APAE - VITÓRIA DA CONQUISTA - BA

PISO DE TRANSIÇÃO MÉDIA COMPLEXIDADE - SAS
APAE - VITÓRIA DA CONQUISTA - BA

Declaro ter recebido a importância líquida discriminada neste recibo.
Assinatura do Funcionário
Data

Salário Base	Sal. Contr. INSS	Base Cálc. FGTS	F.G.T.S do Mês	Base Cálc. IRRF	Faixa IRRF
2.025,00	2.025,00	2.025,00	162,00	1.862,55	0,00

Emissão de comprovantes - 3o nível

G336091416414475I
09/08/2023 14:25:10

068

SISBB - SISTEMA DE INFORMACOES BANCO DO BRASIL
09/08/2023 - AUTOATENDIMENTO - 14.25.10
7124207124 SEGUNDA VIA 0013
COMPROVANTE DE TRANSFERENCIA
COMPROVANTE DE
TED - TRANSFERENCIA ELETRONICA DISPONIVEL
CLIENTE: APAE A P A EXCEPCIONAIS
AGENCIA: 7124-2 CONTA: 5.388-8

FINALIDADE: 01 CREDITO EM CONTA
REMETENTE : APAE A P A EXCEPCIONAIS
BANCO: 104 - CAIXA ECONOMICA FEDERAL
AGENCIA: 0079-5 - VITORIA DA CONQUISTA
CONTA: 121.033-8

FAVORECIDO: MARCELO CAMPOS DA SILVA
CPF/CNPJ: 019.083.995-38
VALOR: R$ 1.862,55
DEBITO EM: 09/08/2023

DOCUMENTO: 000991
AUTENTICACAO SISBB: 2.832.087.495.528.FE2

Transação efetuada com sucesso por JG573862 JUSSIEUDA ANDRADE OLIVEIRA TRINDADE.

APAE ASSOC DE PAIS E AMIGOS DOS EXCEP DE VIT CONQU
CNPJ: 14.376.362/0001-96 CC: GERAL Folha Mensal
Mensalista Julho de 2023

Código	Nome do Funcionário	CBO	Departamento	Filial
82	MARCELO CAMPOS DA SILVA	251530	5	1
	PSICOLOGO	Admissão:	04/01/2018	

Código	Descrição	Referência	Vencimentos	Descontos
1	HORAS NORMAIS	220:00	2.025,00	
998	I.N.S.S.	8,02		162,45
			Total de Vencimentos	Total de Descontos
			2.025,00	162,45
			Valor Líquido ⇨	1.862,55

Salário Base	Sal. Contr. INSS	Base Cálc. FGTS	F.G.T.S do Mês	Base Cálc. IRRF	Faixa IRRF
2.025,00	2.025,00	2.025,00	162,00	1.483,37	0,00

Ateste
CERTIFICO que o ( ) MATERIAL constante
deste documento foi ( ) RECEBIDO e
aceito. (X) SERVIÇO (X) PRESTADO
Em 09/08/2023
Maria do Carmo de Jesus Ferreira
Assinatura por extenso e/ou com carimbo
APAE - VITÓRIA DA CONQUISTA - BA

PISO DE TRANSIÇÃO MÉDIA
COMPLEXIDADE - SAS
APAE - VITÓRIA DA CONQUISTA - BA

Declaro ter recebido a importância líquida discriminada neste recibo.
Assinatura do Funcionário
Data ___/___/___

EMPRESA

Emissão de comprovantes - 3o nível

G3360914164144751
09/08/2023 14:26:23

069

09/08/2023 - BANCO DO BRASIL - 14:26:23
712407124 0018

COMPROVANTE DE PAGAMENTO DE TITULOS

CLIENTE: APAE A P A EXCEPCIONAIS
AGENCIA: 7124-2 CONTA: 5.398-8
==========
BANCO SICOOB S.A.

75691322640100633200910714760013494620000019760
BENEFICIARIO:
ASSOCIACAO DAS EMPRESAS DO SIS
NOME FANTASIA:
ASSOCIACAO DAS EMPRESAS DO SISTEMA
CNPJ: 19.449.077/0001-71
BENEFICIARIO FINAL:
ASSOCIACAO DAS EMPRESAS DO SISTEMA
CNPJ: 19.449.077/0001-71
PAGADOR:
APAE
CNPJ: 14.376.362/0001-96

NR. DOCUMENTO	80.902
DATA DE VENCIMENTO	03/09/2023
DATA DO PAGAMENTO	09/08/2023
VALOR DO DOCUMENTO	197,60
VALOR COBRADO	197,60

==========
NR.AUTENTICACAO A.358.8F6.46A.481.28E
==========

Corte Aqui

BANCOOB | 756-0 | 75691.32264 01006.332009 10714.760013 4 94620000019760

Local de Pagamento PAGÁVEL EM QUALQUER BANCO ATÉ VENCIMENTO					Vencimento 03/09/2023
Beneficiário ASSOCIACAO DAS EMPRESAS DO SISTEMA DE TRANSP. COL. URB. DE VITORIA DA CONQUISTA CNPJ: 19.449.077/0001-71 Travessa dois de Julho, 10 - Centro | 45.000-745 | Vitória da Conquista - BA					Agência Código Beneficiário 3226/0000063320
Data Documento 04/08/2023	Número do Documento 519718	Espécie Doc. RC	Aceite N	Data Processamento 04/08/2023	Nosso Número 01071476
Uso do Banco	Carteira 1	Espécie R$	Quantidade	(x) Valor	(=) Valor do Documento 197,60
Instruções (texto de responsabilidade do beneficiário) SR CAIXA, NÃO RECEBER APÓS VENCIMENTO					(-) Desconto
					(-) Mora Multa
					(-) Outros Acréscimos
					(=) Valor Cobrado
Pagador APAE - ASSOCIAÇAO DE PAIS E AMIGOS DOS EXCEPCIONAIS ROSA CRUZ 135 CANDEIAS VITORIA DA CONQUISTA BA 45050-040 Sacador/Avalista					CNPJ: 14.376.362/0001-96

Ficha de Compensação

Autenticação Mecânica

Corte Aqui

Ateste
CERTIFICO que o ( ) MATERIAL constante (X) SERVIÇO deste documento foi ( ) RECEBIDO e (X) PRESTADO aceito.
Em 09 / 08 / 2023
Maria do Carmo de Jesus Ferreira
Assinatura por extenso e/ou com carimbo
APAE - VITÓRIA DA CONQUISTA - BA

PISO DE TRANSIÇÃO MÉDIA COMPLEXIDADE - SAS
APAE - VITÓRIA DA CONQUISTA - BA

Empresa: **533 - APAE ASSOC DE PAIS E AMIGOS DOS EXCEP DE**
CNPJ: 14.376.362/0001-96
Cálculo: Folha Mensal
Competência: 07/2023

Página: 1/1
Emissão: 04/08/2023
Horas: 10:55:34

Departamentos: 5

070

EXTRATO MENSAL

Serviço: **1 - APAE ASSOC DE PAIS E AMIGOS DOS - CNPJ: 14.376.362/0001-96 - Avenida ROSA CRUZ, 1, CANDEIAS, VITORIA DA CONQUISTA/BA, CEP 45.005-354**

Empr.: 34 LAILY SOUZA BENEDICTIS — Situação: Trabalhando — CPF: 989.559.505-00 — Adm: 01/03/2011
Vínculo: Celetista — CC: 1 — Depto: 5 — Horas Mês: 150,00
Cargo: 355 EDUCADORA — C.B.O: 239210 — Filial: 1 — Salário: 2.025,00

1	HORAS NORMAIS	150:00	2.025,00 P	998	I.N.S.S.	8,02	162,45 D

ND: 0 Proventos: 2.025,00 Descontos: 162,45 Informativa: 162,00 Informativa Dedutora: 0 Líquido: 1.862,55
NF: 0 Base INSS: 2.025,00 Excedente INSS: 0,00 Base FGTS: 2.025,00 Valor FGTS: 162,00 Base IRRF: 1.862,55

Data de pagamento : ___/___/_____.

Assinatura

Empr.: 82 MARCELO CAMPOS DA SILVA — Situação: Trabalhando — CPF: 019.083.995-38 — Adm: 04/01/2018
Vínculo: Celetista — CC: 1 — Depto: 5 — Horas Mês: 220,00
Cargo: 360 PSICOLOGO — C.B.O: 251530 — Filial: 1 — Salário: 2.025,00

1	HORAS NORMAIS	220:00	2.025,00 P	998	I.N.S.S.	8,02	162,45 D

ND: 2 Proventos: 2.025,00 Descontos: 162,45 Informativa: 162,00 Informativa Dedutora: 0 Líquido: 1.862,55
NF: 2 Base INSS: 2.025,00 Excedente INSS: 0,00 Base FGTS: 2.025,00 Valor FGTS: 162,00 Base IRRF: 1.483,37

Data de pagamento : ___/___/_____.

Assinatura

Empr.: 87 MARLENE MARIA DE ALMEIDA — Situação: Trabalhando — CPF: 399.811.695-87 — Adm: 04/07/2018
Vínculo: Celetista — CC: 1 — Depto: 5 — Horas Mês: 220,00
Cargo: 352 ASSISTENTE SOCIAL — C.B.O: 251605 — Filial: 1 — Salário: 2.025,00

1	HORAS NORMAIS	220:00	2.025,00 P	998	I.N.S.S.	8,02	162,45 D
				48	VALE TRANSPORTE	6,00	121,50 D

ND: 0 Proventos: 2.025,00 Descontos: 283,95 Informativa: 162,00 Informativa Dedutora: 0 Líquido: 1.741,05
NF: 0 Base INSS: 2.025,00 Excedente INSS: 0,00 Base FGTS: 2.025,00 Valor FGTS: 162,00 Base IRRF: 1.862,55

Data de pagamento : ___/___/_____.

Assinatura

Total Geral Proventos: 6.075,00 — Total Geral Descontos: 608,85
Líquido Geral: 5.466,15

Empresa:	**533 - APAE ASSOC DE PAIS E AMIGOS DOS EXCEP DE**	Página:	1/1
CNPJ:	14.376.362/0001-96	Emissão:	04/08/2023
Cálculo:	Folha Mensal	Hora:	10:56:05
Competência:	07/2023		

07/23

Departamentos: 5

RESUMO DA FOLHA

Rubrica	Nome da Rubrica	Nº Empregados/Contribuintes	Valor informado	Valor Calculado
PROVENTOS				
1	HORAS NORMAIS	3	590:00	6.075,00
			Total:	6.075,00
DESCONTOS				
48	VALE TRANSPORTE	1	6,00	121,50
998	I.N.S.S.	3	24,06	487,35
9176	DEPENDENTE IRRF MENSAL	1	379,18	379,18 *
			Total:	608,85
INFORMATIVA				
996	F.G.T.S DO MES	3	0,00	486,00 *
			Total:	486,00

Situações

No.Empregados:	3
No.Estagiários:	0
Trabalhando:	3
Afastamento direitos integrais:	0
Afastamento acid. de trabalho:	0
Afastamento serviço militar:	0
Salário maternidade:	0
Salário maternidade INSS:	0
Doença:	0
Doença Profissional:	0
Licença sem vencimento:	0
Demitido:	0
Transferido:	0
Férias:	0
Mandato sindical:	0
Aposentadoria:	0
Partic. curso/programa de qualificação:	0
Ausência justificada:	0
Outros afastamentos:	0
Admissões:	0
No.contribuintes:	0

Resumo Geral

Salário contribuição empregados:	6.075,00	Base do IRRF Mensal:	5.208,47
Salário contribuição contribuintes:	0,00	Valor do IRRF Mensal:	0,00
Excedente:	0,00	Base IRRF Férias:	0,00
Base total:	6.075,00	Valor IRRF Férias:	0,00
Segurados:	487,35	Base IRRF Partic. Lucros:	0,00
Empresa:	0,00	Valor IRRF Partic. Lucros:	0,00
RAT:	0,00	Base IRRF Exterior:	0,00
Contribuintes:	0,00	Valor IRRF Exterior:	0,00
Terceiros:	0,00	Base IRRF 13º salário:	0,00
Total INSS:	487,35	Valor IRRF 13º salário:	0,00
Base INSS Receita Bruta:	0,00	Valor Total do IRRF:	0,00
(-) Compensação DCOMP:	0,00	IRRF Aluguéis:	0,00
(-) Salário Família:	119,64	IRRF contribuintes:	0,00
(-) Salário Maternidade:	0,00	Base do FGTS:	6.075,00
(-) Retenções:	0,00	Valor do FGTS:	486,00
Valores pagos a Cooperativas:	0,00	Base do FGTS Aprendiz:	0,00
Total:	367,71	Valor do FGTS Aprendiz:	0,00
		Base FGTS - GRRF:	0,00
		Valor FGTS - GRRF:	0,00
		Base FGTS mês ant. - GRRF:	0,00
		Valor FGTS mês ant. - GRRF:	0,00
		Base do PIS:	6.075,00
		Valor do PIS:	60,75
		Base do ISS:	0,00
		Valor do ISS:	0,00
		Liquido Geral:	5.466,15

EMPRESA

Emissão de comprovantes - 3o nível

G3380614278363531
06/09/2023 14:36:56

0790

06/09/2023 - BANCO DO BRASIL - 14:35:23
712407124 SEGUNDA VIA 0001
COMPROVANTE DE TRANSFERENCIA
DE CONTA CORRENTE P/ CONTA CORRENTE

CLIENTE: APAE A P A EXCEPCIONAIS
AGENCIA: 7124-2 CONTA: 5.398-8
==========
DATA DA TRANSFERENCIA 06/09/2023
NR. DOCUMENTO 550.188.000.100.627
VALOR TOTAL 1.862,55
****** TRANSFERIDO PARA:
CLIENTE: LAILY SOUZA BENEDICTIS
AGENCIA: 0188-0 CONTA: 100.627-4
NR. DOCUMENTO 557.124.000.005.398
==========
NR.AUTENTICACAO 0.C68.54A.D24.F15.D27

Transação efetuada com sucesso por: JG573862 JUSSIEUDA ANDRADE OLIVEIRA TRINDADE.

APAE ASSOC DE PAIS E AMIGOS DOS EXCEP DE VIT CONQU
CNPJ: 14.376.362/0001-96 CC: GERAL Folha Mensal
Mensalista Agosto de 2023

Código	Nome do Funcionário	CBO	Departamento	Filial
34	LAILY SOUZA BENEDICTIS EDUCADORA	239210 Admissão:	5 01/03/2011	1

Código	Descrição	Referência	Vencimentos	Descontos
1	HORAS NORMAIS	150:00	2.025,00	
998	I.N.S.S.	8,02		162,45
			Total de Vencimentos 2.025,00	Total de Descontos 162,45
			Valor Líquido ⇨	1.862,55

Ateste
CERTIFICO que o ( ) MATERIAL constante (X) SERVIÇO deste documento foi ( ) RECEBIDO e (X) PRESTADO aceito.
Em 06/09/2023
Maria do Carmo de Jesus Ferreira
Assinatura por extenso e/ou com carimbo
APAE - VITÓRIA DA CONQUISTA - BA

PISO DE TRANSIÇÃO MÉDIA COMPLEXIDADE - SAS
APAE - VITÓRIA DA CONQUISTA - BA

Declaro ter recebido a importância líquida discriminada neste recibo.
Laily Souza Benedictis
Assinatura do Funcionário
Data ___/___/___

Salário Base	Sal. Contr. INSS	Base Cálc. FGTS	F.G.T.S do Mês	Base Cálc. IRRF	Faixa IRRF
2.025,00	2.025,00	2.025,00	162,00	1.862,55	0,00

EMPRESA

Emissão de comprovantes - 3o nível

G3380614278363531
06/09/2023 14:37:19

0730

06/09/2023 - BANCO DO BRASIL - 14:35:42
712407124 SEGUNDA VIA 0001
COMPROVANTE DE TRANSFERENCIA
DE CONTA CORRENTE P/ CONTA CORRENTE

CLIENTE: APAE A P A EXCEPCIONAIS
AGENCIA: 7124-2 CONTA: 5.398-8
==========
DATA DA TRANSFERENCIA 06/09/2023
NR. DOCUMENTO 550.417.000.040.270
VALOR TOTAL 1.741,05
****** TRANSFERIDO PARA:
CLIENTE: MARLENE MARIA DE ALMEIDA
AGENCIA: 0417-0 CONTA: 40.270-2
NR. DOCUMENTO 557.124.000.005.398
==========
NR.AUTENTICACAO 8.9A1.B3F.CF1.218.7F1

Transação efetuada com sucesso por: JG573862 JUSSIEUDA ANDRADE OLIVEIRA TRINDADE.

APAE ASSOC DE PAIS E AMIGOS DOS EXCEP DE VIT CONQU
CNPJ: 14.376.362/0001-96 CC: GERAL Folha Mensal
Mensalista Agosto de 2023

Código	Nome do Funcionário	CBO	Departamento	Filial
87	MARLENE MARIA DE ALMEIDA	251605	5	1
	ASSISTENTE SOCIAL	Admissão:	04/07/2018	

Código	Descrição	Referência	Vencimentos	Descontos
1	HORAS NORMAIS	220:00	2.025,00	
998	I.N.S.S.	8,02		162,45
48	VALE TRANSPORTE	6,00		121,50
			Total de Vencimentos	Total de Descontos
			2.025,00	283,95
			Valor Líquido ⇨	1.741,05

Salário Base	Sal. Contr. INSS	Base Cálc. FGTS	F.G.T.S do Mês	Base Cálc. IRRF	Faixa IRRF
2.025,00	2.025,00	2.025,00	162,00	1.862,55	0,00

Ateste
CERTIFICO que o ( ) MATERIAL constante (X) SERVIÇO deste documento foi ( ) RECEBIDO e (X) PRESTADO aceito.
Em 06/09/2023
Maria do Carmo de Jesus Ferreira
Assinatura por extenso e/ou com carimbo
APAE - VITÓRIA DA CONQUISTA - BA

PISO DE TRANSIÇÃO MÉDIA COMPLEXIDADE - SAS
APAE - VITÓRIA DA CONQUISTA - BA

Declaro ter recebido a importância líquida discriminada neste recibo.
Assinatura do Funcionário
Data ___/___/___

EMPRESA

Emissão de comprovantes - 3o nível

G3380614278363531
06/09/2023 14:36:34

074

SISBB - SISTEMA DE INFORMACOES BANCO DO BRASIL
06/09/2023 - AUTOATENDIMENTO - 14.36.35
7124207124 SEGUNDA VIA 0004
COMPROVANTE DE TRANSFERENCIA
COMPROVANTE DE
TED - TRANSFERENCIA ELETRONICA DISPONIVEL
CLIENTE: APAE A P A EXCEPCIONAIS
AGENCIA: 7124-2 CONTA: 5.398-8
==========
FINALIDADE: 01 CREDITO EM CONTA
REMETENTE : APAE A P A EXCEPCIONAIS
BANCO: 104 - CAIXA ECONOMICA FEDERAL
AGENCIA: 0079-5 - VITORIA DA CONQUISTA
CONTA: 121.033-8

FAVORECIDO: MARCELO CAMPOS DA SILVA
CPF/CNPJ: 019.083.995-38
VALOR: R$ 1.862,55
DEBITO EM: 06/09/2023
==========
DOCUMENTO: 090601
AUTENTICACAO SISBB: 2.389.86E.0EF.E0A.944

Transação efetuada com sucesso por: JG573862 JUSSIEUDA ANDRADE OLIVEIRA TRINDADE.

APAE ASSOC DE PAIS E AMIGOS DOS EXCEP DE VIT CONQU
CNPJ: 14.376.362/0001-96 CC: GERAL Folha Mensal
Mensalista Agosto de 2023

Código	Nome do Funcionário	CBO	Departamento	Filial
82	MARCELO CAMPOS DA SILVA PSICOLOGO	251530 Admissão:	5 04/01/2018	1

Código	Descrição	Referência	Vencimentos	Descontos
1	HORAS NORMAIS	220:00	2.025,00	
998	I.N.S.S.	8,02		162,45
			Total de Vencimentos	Total de Descontos
			2.025,00	162,45
			Valor Líquido ⇨	1.862,55

Ateste
CERTIFICO que o (X) MATERIAL constante (X) SERVIÇO deste documento foi ( ) RECEBIDO e (X) PRESTADO aceito.
Em 06/09/2023
Maria do Carmo de Jesus Ferreira
Assinatura por extenso e/ou com carimbo
APAE - VITÓRIA DA CONQUISTA - BA

PISO DE TRANSIÇÃO MÉDIA COMPLEXIDADE - SAS
APAE - VITÓRIA DA CONQUISTA - BA

Declaro ter recebido a importância líquida discriminada neste recibo.
Assinatura do Funcionário
Data ___/___/___

Salário Base	Sal. Contr. INSS	Base Cálc. FGTS	F.G.T.S do Mês	Base Cálc. IRRF	Faixa IRRF
2.025,00	2.025,00	2.025,00	162,00	1.483,37	0,00

Empresa:	**533 - APAE ASSOC DE PAIS E AMIGOS DOS EXCEP DE**	Página:	1/1
CNPJ:	14.376.362/0001-96	Emissão:	05/09/2023
Cálculo:	Folha Mensal	Horas:	16:33:45
Competência:	08/2023		

Departamentos: 5

07540

EXTRATO MENSAL

Serviço: 1 - APAE ASSOC DE PAIS E AMIGOS DOS - CNPJ: 14.376.362/0001-96 - Avenida ROSA CRUZ, 1, CANDEIAS, VITORIA DA CONQUISTA/BA, CEP 45.005-354

Empr.: 34 LAILY SOUZA BENEDICTIS — Situação: Trabalhando — CPF: 989.559.505-00 — Adm: 01/03/2011
Vínculo: Celetista — CC: 1 — Depto: 5 — Horas Mês: 150,00
Cargo: 355 EDUCADORA — C.B.O: 239210 — Filial: 1 — Salário: 2.025,00

1 HORAS NORMAIS	150:00	2.025,00 P	998	I.N.S.S.	8,02	162,45 D

ND:	0	Proventos:	2.025,00	Descontos:	162,45	Informativa:	162,00	Informativa Dedutora:	0	Líquido:	1.862,55
NF:	0	Base INSS:	2.025,00	Excedente INSS:	0,00	Base FGTS:	2.025,00	Valor FGTS:	162,00	Base IRRF:	1.862,55

Data de pagamento : __/__/____.

Laily Souza Benedictis
Assinatura

Empr.: 82 MARCELO CAMPOS DA SILVA — Situação: Trabalhando — CPF: 019.083.995-38 — Adm: 04/01/2018
Vínculo: Celetista — CC: 1 — Depto: 5 — Horas Mês: 220,00
Cargo: 360 PSICOLOGO — C.B.O: 251530 — Filial: 1 — Salário: 2.025,00

1 HORAS NORMAIS	220:00	2.025,00 P	998	I.N.S.S.	8,02	162,45 D

ND:	2	Proventos:	2.025,00	Descontos:	162,45	Informativa:	162,00	Informativa Dedutora:	0	Líquido:	1.862,55
NF:	2	Base INSS:	2.025,00	Excedente INSS:	0,00	Base FGTS:	2.025,00	Valor FGTS:	162,00	Base IRRF:	1.483,37

Data de pagamento : __/__/____.

Assinatura

Empr.: 87 MARLENE MARIA DE ALMEIDA — Situação: Trabalhando — CPF: 399.811.695-87 — Adm: 04/07/2018
Vínculo: Celetista — CC: 1 — Depto: 5 — Horas Mês: 220,00
Cargo: 352 ASSISTENTE SOCIAL — C.B.O: 251605 — Filial: 1 — Salário: 2.025,00

1 HORAS NORMAIS	220:00	2.025,00 P	998	I.N.S.S.	8,02	162,45 D
			46	VALE TRANSPORTE	6,00	121,50 D

ND:	0	Proventos:	2.025,00	Descontos:	283,95	Informativa:	162,00	Informativa Dedutora:	0	Líquido:	1.741,05
NF:	0	Base INSS:	2.025,00	Excedente INSS:	0,00	Base FGTS:	2.025,00	Valor FGTS:	162,00	Base IRRF:	1.862,55

Data de pagamento : __/__/____.

Assinatura

Total Geral Proventos: 6.075,00

Total Geral Descontos: 608,85
Líquido Geral: 5.466,15

Empresa:	**533 - APAE ASSOC DE PAIS E AMIGOS DOS EXCEP DE**	Página:	1/1
CNPJ:	14.376.362/0001-96	Emissão:	05/09/2023
Cálculo:	Folha Mensal	Hora:	16:34:41
Competência:	08/2023		

Departamentos: 5

RESUMO DA FOLHA

Rubrica	Nome da Rubrica	Nº Empregados/Contribuintes	Valor informado	Valor Calculado
PROVENTOS				
1	HORAS NORMAIS	3	590:00	6.075,00
			Total:	6.075,00
DESCONTOS				
48	VALE TRANSPORTE	1	6,00	121,50
998	I.N.S.S.	3	24,06	487,35
9176	DEPENDENTE IRRF MENSAL	1	379,18	379,18 *
			Total:	608,85
INFORMATIVA				
996	F.G.T.S DO MES	3	0,00	486,00 *
			Total:	486,00

Situações

No.Empregados:	3
No.Estagiários:	0
Tr[illegible]ando:	3
Afastamento direitos integrais:	0
Afastamento acid. de trabalho:	0
Afastamento serviço militar:	0
Salário maternidade:	0
Salário maternidade INSS:	0
Doença:	0
Doença Profissional:	0
Licença sem vencimento:	0
Demitido:	0
Transferido:	0
Férias:	0
Mandato sindical:	0
Aposentadoria:	0
Partic. curso/programa de qualificação:	0
Ausência justificada:	0
Outros afastamentos:	0
Admissões:	0
No.contribuintes:	0

Resumo Geral

Salário contribuição empregados:	6.075,00	Base do IRRF Mensal:	5.208,47
Salário contribuição contribuintes:	0,00	Valor do IRRF Mensal:	0,00
Excedente:	0,00	Base IRRF Férias:	0,00
Base total:	6.075,00	Valor IRRF Férias:	0,00
Segurados:	487,35	Base IRRF Partic. Lucros:	0,00
Empresa:	0,00	Valor IRRF Partic. Lucros:	0,00
RAT:	0,00	Base IRRF Exterior:	0,00
Contribuintes:	0,00	Valor IRRF Exterior:	0,00
Terceiros:	0,00	Base IRRF 13º salário:	0,00
Total INSS:	487,35	Valor IRRF 13º salário:	0,00
Base INSS Receita Bruta:	0,00	Valor Total do IRRF:	0,00
(-) Compensação DCOMP:	0,00	IRRF Aluguéis:	0,00
(-) Salário Família:	119,64	IRRF contribuintes:	0,00
(-) Salário Maternidade:	0,00	Base do FGTS:	6.075,00
(-) Retenções:	0,00	Valor do FGTS:	486,00
Valores pagos a Cooperativas:	0,00	Base do FGTS Aprendiz:	0,00
Total:	367,71	Valor do FGTS Aprendiz:	0,00
		Base FGTS - GRRF:	0,00
		Valor FGTS - GRRF:	0,00
		Base FGTS mês ant. - GRRF:	0,00
		Valor FGTS mês ant. - GRRF:	0,00
		Base do PIS:	6.075,00
		Valor do PIS:	60,75
		Base do ISS:	0,00
		Valor do ISS:	0,00
		Liquido Geral:	5.466,15

RECEBEMOS DE RC COMERCIAL DE ALIMENTOS LTDA OS PRODUTOS/SERVIÇOS CONSTANTES NA NOTA FISCAL INDICADA AO LADO

DATA DE RECEBIMENTO	IDENTIFICAÇÃO E ASSINATURA DO RECEBEDOR	DESTINATÁRIO	VALOR NOTA
/ /		APAE ASSOCIACAO DE PAIS E AMIGOS DOS EXCEPCIONA	R$ 1.300,01

NF-e
Nº: 000.000.058
SÉRIE : 1

077

RC COMERCIAL DE ALIMENTOS LTDA
V LOCAL T VL SERRANA I, 02, .
ZABELE
VITORIA DA CONQUISTA
BA
TEL/FAX: 77991641111
CEP: 45078188

DANFE
DOCUMENTO AUXILIAR DA NOTA FISCAL ELETRÔNICA
0 - Entrada
1 - Saída
1
Nº 000.000.058
SÉRIE : 1
FOLHA: 1 de 1

CHAVE DE ACESSO
2923 0931 3901 9200 0113 5500 1000 0000 5810 0001 0585

Consulta de autenticidade no portal nacional da NF-e
www.nfe.fazenda.gov.br/portal
ou no site da Sefaz Autorizadora

NATUREZA DA OPERAÇÃO
VENDA MERCADORIA - DENTRO ESTADO

PROTOCOLO DE AUTORIZAÇÃO DE USO
129231421037855 - 21/09/2023 18:35:55

INSCRIÇÃO ESTADUAL	INSCRIÇÃO ESTADUAL SUB. TRIBUTARIA	CNPJ
151509117		31.390.192/0001-13

DESTINATÁRIO/REMETENTE

NOME/RAZÃO SOCIAL	CNPJ/CPF	DATA DA EMISSÃO
APAE ASSOCIACAO DE PAIS E AMIGOS DOS EXCEPCIONAIS DE VDC	14.376.362/0001-96	21/09/2023

ENDEREÇO	BAIRRO/DISTRITO	CEP	DATA DE SAÍDA/ENTRADA
AVENIDA ROSA CRUZ, 135	CANDEIAS	45028-045	21/09/2023

MUNICÍPIO	FONE/FAX	UF	INSCRIÇÃO ESTADUAL	HORA DE SAÍDA
VITORIA DA CONQUISTA	(77) 3424-1648	BA		18:25:00

Pagamento à vista R$1.300,01

CÁLCULO DO IMPOSTO

BASE DE CÁLCULO DE ICMS	VALOR DO ICMS	BASE DE CÁLCULO ICMS ST	VALOR DO ICMS SUBSTITUIÇÃO	VALOR TOTAL DOS PRODUTOS
0,00	0,00	0,00	0,00	1.300,01

VALOR DO FRETE	VALOR DO SEGURO	DESCONTO	OUTRAS DESPESAS ACESSÓRIAS	VALOR DO IPI	VALOR DO IPI DEVOL.	VALOR TOTAL DA NOTA
0,00	0,00	0,00	0,00	0,00	0,00	1.300,01

TRANSPORTADOR/VOLUMES TRANSPORTADOS

RAZÃO SOCIAL	FRETE POR CONTA	CÓDIGO ANTT	PLACA DO VEÍC	UF	CNPJ/CPF
O PROPRIO	3 - Rem.				

ENDEREÇO	MUNICÍPIO	UF	INSCRIÇÃO ESTADUAL
END -BAIRRO	VITORIA DA CONQUI	BA	

QUANTIDADE	ESPÉCIE	MARCA	NUMERAÇÃO	PESO BRUTO	PESO LIQUIDO
309	Volumes			0,000	0,000

DADOS DO PRODUTO/SERVIÇO

COD. PROD.	DESCRIÇÃO DO PRODUTO/SERVIÇO	NCM SH	CSOSN	CFOP	UNID.	QUANT.	VALOR UNITARIO	VALOR TOTAL	B.CALC. ICMS	VALOR ICMS	VALOR IPI	ALIQUOTAS ICMS	ALIQUOTAS IPI
013149	ALA PO FLOR DE CEREJEIRA E LAVANDA 500GR	34025000	0 102	5102	UN	30,00	6,89000	206,70	0,00	0,00	0,00	0,00	0,00
022096	ESCOVA SANITARIA COM ESTOJO	96039000	0 102	5102	UN	6,00	11,39000	68,34	0,00	0,00	0,00	0,00	0,00
033822	ESPONJA CONDOR	68053090	0 102	5102	UN	58,00	1,19000	69,02	0,00	0,00	0,00	0,00	0,00
026518	FLANELA COMUM	63071000	0 102	5102	UN	12,00	2,79000	33,48	0,00	0,00	0,00	0,00	0,00
005875	FOSFORO PARANA 5 CM	36050000	0 102	5102	UN	18,00	3,39000	61,02	0,00	0,00	0,00	0,00	0,00
033123	LA ACO ASSOLAN 1X8 45G	73231000	0 102	5102	UN	100,00	2,59000	259,00	0,00	0,00	0,00	0,00	0,00
008419	LIMPA VIDROS TEIU 500 ML	10062010	0 102	5102	UN	7,00	5,49000	38,43	0,00	0,00	0,00	0,00	0,00
035467	LIXEIRA DE PEDAL	39249000	0 102	5102	UN	4,00	25,19000	100,76	0,00	0,00	0,00	0,00	0,00
035045	PA LIXO PLAST SANREMO UN/0001/UN	39249000	0 102	5102	UN	6,00	8,79000	52,74	0,00	0,00	0,00	0,00	0,00
010793	PEDRA SANITARIA Q ADOR JASMIM	38089999	0 102	5102	UN	48,00	3,09000	148,32	0,00	0,00	0,00	0,00	0,00
032344	SABAO BARRA YPE 5X180G NEUTRO	34011900	0 102	5102	PC	13,00	12,69000	164,97	0,00	0,00	0,00	0,00	0,00
037106	VASSOURA PIACAVA 03	96039000	0 102	5102	UN	7,00	13,89000	97,23	0,00	0,00	0,00	0,00	0,00

Ateste

CÉRTIFICO que o (X) MATERIAL constante ( ) SERVIÇO deste documento foi (X) RECEBIDO e ( ) PRESTADO aceito.
Em 21/09/2023
Maria do Carmo de Jesus Ferreira
Assinatura por extenso e/ou com carimbo
APAE - VITÓRIA DA CONQUISTA - BA

PISO DE TRANSIÇÃO MÉDIA COMPLEXIDADE - SAS
APAE - VITÓRIA DA CONQUISTA - BA

DADOS ADICIONAIS

INFORMAÇÕES COMPLEMENTARES
VOCE PAGOU APROXIMADAMENTE: R$ 186,46 14.34% DE IMPOSTOS FEDERAIS E R$ 242,36 18.64% DE TR
IBUTOS ESTADUAIS
FONTE: IBPT. 6042E8

RESERVADO AO FISCO

EMPRESA

Emissão de comprovantes - 3o nível

G

078

```
SISBB  -  SISTEMA DE INFORMACOES BANCO DO BRASIL
22/09/2023 -     AUTOATENDIMENTO      - 10.12.36
7124207124         SEGUNDA VIA              0003
            COMPROVANTE DE TRANSFERENCIA
                COMPROVANTE DE
  TED - TRANSFERENCIA ELETRONICA DISPONIVEL
CLIENTE: APAE A P A EXCEPCIONAIS
AGENCIA: 7124-2 CONTA:         5.398-8
===============================================
FINALIDADE: 01 CREDITO EM CONTA
REMETENTE : APAE A P A EXCEPCIONAIS
BANCO: 033 - BCO SANTANDER (BRASIL) S.A.
AGENCIA: 1136-3 - VITORIA CONQUISTA INT BA
CONTA:  13.002.118-7

FAVORECIDO:  SUPERBOM SUPERMERCADOS LTDA
CPF/CNPJ: 31.390.192/0001-13
VALOR: R$                              1.300,01
DEBITO EM: 22/09/2023
===============================================
DOCUMENTO: 092201
AUTENTICACAO SISBB:        1.C93.001.8E2.4E4.C54
```

Transação efetuada com sucesso por: JG573862 JUSSIEUDA ANDRADE OLIVEIRA TRINDADE.

079

Chave de Acesso	Número NF-e	Versão
29-2309-31.390.192/0001-13-55-001-000.000.058-100.001.058-5	58	4.00

Dados da NF-e

Modelo	Série	Número	Data de Emissão	Data/Hora de Saída ou da Entrada	Valor Total da Nota Fiscal
55	1	58	21/09/2023 18:25:00-03:00	21/09/2023 18:25:00-03:00	1.300,01

Emitente

CNPJ	Nome / Razão Social	Inscrição Estadual	UF
31.390.192/0001-13	RC COMERCIAL DE ALIMENTOS LTDA	151509117	BA

Destinatário

CNPJ	Nome / Razão Social	Inscrição Estadual	UF
14.376.362/0001-96	APAE ASSOCIACAO DE PAIS E AMIGOS DOS EXCEPCIONAIS DE VDC		BA

Destino da operação	Consumidor final	Presença do Comprador
1 - Operação Interna	1 - Consumidor final	1 - Operação presencial

Emissão

Processo	Versão do Processo	Tipo de Emissão	Finalidade
0 - com aplicativo do Contribuinte	LJ.002.23.0702	1 - Normal	1 - Normal

Natureza da Operação	Tipo da Operação	Forma de Pagamento	*Digest* Value da NF-e
VENDA MERCADORIA - DENTRO ESTADO	1 - Saída		Ov2z5aoepNCb3JAfop+jWqV1rDQ=

Situação Atual: AUTORIZADA (Ambiente de autorização: produção)

Eventos da NF-e	Protocolo	Data Autorização	Data Inclusão AN
Autorização de Uso	129231421037855	21/09/2023 às 18:35:55-03:00	21/09/2023 às 18:38:50

Dados do Emitente

Nome / Razão Social	Nome Fantasia
RC COMERCIAL DE ALIMENTOS LTDA	RC COMERCIAL DE ALIMENTOS LTDA
CNPJ	**Endereço**
31.390.192/0001-13	V LOCAL T VL SERRANA I, 02, .
Bairro / Distrito	**CEP**
ZABELE	45078-188
Município	**Telefone**
2933307 - VITORIA DA CONQUISTA	(77)99164-1111
UF	**País**
BA	1058 - BRASIL
Inscrição Estadual	**Inscrição Estadual do Substituto Tributário**
151509117	
Inscrição Municipal	**Município da Ocorrência do Fato Gerador do ICMS**

	2933307
CNAE Fiscal	Código de Regime Tributário
	1 - Simples Nacional

Dados do Destinatário

Nome / Razão Social	
APAE ASSOCIACAO DE PAIS E AMIGOS DOS EXCEPCIONAIS DE VDC	
CNPJ	Endereço
14.376.362/0001-96	AVENIDA ROSA CRUZ, 135
Bairro / Distrito	CEP
CANDEIAS	45028-045
Município	Telefone
2933307 - VITORIA DA CONQUISTA	(77)3424-1648
UF	País
BA	1058 - BRASIL

Indicador IE	Inscrição Estadual	Inscrição SUFRAMA
09 - Não Contribuinte, que pode ou não possuir Inscrição Estadual no Cadastro de Contribuintes do ICMS		

IM	E-mail

Dados dos Produtos e Serviços

Num.	Descrição	Qtd.	Unidade Comercial	Valor(R$)
1	ALA PO FLOR DE CEREJEIRA E LAVANDA 500GR	30,0000	UN	206,70

Código do Produto	Código NCM	Código CEST	
013149	34025000		
Indicador de Escala Relevante	CNPJ do Fabricante da Mercadoria		Código de Benefício Fiscal na UF
Código EX da TIPI	CFOP		Outras Despesas Acessórias
	5102		
Valor do Desconto	Valor Total do Frete		Valor do Seguro

Indicador de Composição do Valor Total da NF-e		
1 - O valor do item (vProd) compõe o valor total da NF-e (vProd)		
Código EAN Comercial	Unidade Comercial	Quantidade Comercial
47898422745521	UN	30,0000
Código EAN Tributável	Unidade Tributável	Quantidade Tributável
7898422745523	UN	30,0000
Valor unitário de comercialização	Valor unitário de tributação	
6,8900000000	6,8900000000	
Número do pedido de compra	Item do pedido de compra	Valor Aproximado dos Tributos
		29,85
Número da FCI		

081

APAE
Vitória da Conquista - BA

Avenida Rosa Cruz, N º135, Recreio.
Vitória da Conquista – Ba – CEP 45.050-040
Fone: (77) 2102-7100 / Fax (77) 2102-7111
apaevca@yahoo.com.br /www.apaevitoriadaconquista.org.br

Solicitação de Orçamento

QUANT	UND	PRODUTO	V. UNIT	V.TOTAL
48	Un	Pedra Sanitária	3.09	148.32
30	Un	Sabão Pó 500 gr	6.89	206.70
13	Pac	Sabão Pedra c/5 unid	12.69	164.97
06	Un	Escova Sanitária	11.39	68.34
100	Pac	Lã Aço	2,59	259.00
07	Un	Vassoura Tipo Piaçava	13.89	97.23
18	Pac	Fosforo	3.39	61.02
12	Un	Flanela	2.79	33.48
06	Un	Pá para Lixo	8.79	52.74
58	Un	Esponja M. Uso	1.19	69.02
07	Un	Limpa Vidros	5.49	38.43
04	Un	Lixeira c/ Pedral	25,19	100.76

TOTAL → 1.300.01

DATA 19/09/2023

ASSINATURA E CARIMBO COM CNPJ DA EMPRESA

Kenara Alves Caracas

superbom SUPERMERCADOS
RC COMERCIAL DE ALIMENTOS LTDA
CNPJ: 31.380.192/0001-13
superbemsupermercadosl@outlook.com

CONFERE COM ORIGINAL
Mércia Cristina Andrade Dias
SEMDES - Matrícula: 0415-8

082

APAE
Vitória da Conquista - BA

Avenida Rosa Cruz, N º135, Recreio.
Vitória da Conquista – Ba – CEP 45.050-040
Fone: (77) 2102-7100 / Fax (77) 2102-7111
apaevca@yahoo.com.br /www.apaevitoriadaconquista.org.br

Solicitação de Orçamento

QUANT	UND	PRODUTO	V. UNIT	V.TOTAL
48	Un	Pedra Sanitária	3.29	157.92
30	Un	Sabão Pó 500 gr	6.89	206.70
13	Pac	Sabão Pedra c/5 unid	13.95	181.35
06	Un	Escova Sanitária	17.49	104.94
100	Pac	Lã Aço	2.59	259.00
07	Un	Vassoura Tipo Piaçava	13.90	97.30
18	Pac	Fosforo	3.90	70.20
12	Un	Flanela	3.30	39.60
06	Un	Pá para Lixo	9.95	59.70
58	Un	Esponja M. Uso	1.79	103.82
07	Un	Limpa Vidros	6.59	46.13
04	Un	Lixeira c/ Pedral	37.90	151.60
		TOTAL		1.478,26

Mariana Santos Almeida

DATA 20/09/2023

03705441/0001-60
COMPRA & LAGO LTDA.
VIA COPIA 2 — CEP 45070-000
VITÓRIA DA CONQUISTA — BAHIA

ASSINATURA E CARIMBO COM CNPJ DA EMPRESA

CONFERE COM ORIGINAL
Mércia Cristina Andrade Dias
SEMDES - Matrícula: 0415-8

083

APAE
Vitória da Conquista - BA

Avenida Rosa Cruz, N º135, Recreio.
Vitória da Conquista – Ba – CEP 45.050-040
Fone: (77) 2102-7100 / Fax (77) 2102-7111
apaevca@yahoo.com.br /www.apaevitoriadaconquista.org.br

Solicitação de Orçamento

QUANT	UND	PRODUTO	V. UNIT	V.TOTAL
48	Un	Pedra Sanitária	3.54	169.92
30	Un	Sabão Pó 500 gr	7.99	239.70
13	Pac	Sabão Pedra c/5 unid	16.45	213.85
06	Un	Escova Sanitária	3.69	20,14
100	Pac	Lã Aço	2.75	275.00
07	Un	Vassoura Tipo Piaçava	15.32	107.24
18	Pac	Fosforo	4.09	73.62
12	Un	Flanela	4.29	51.48
06	Un	Pá para Lixo	19.59	117.54
58	Un	Esponja M. Uso	1.25	72.50
07	Un	Limpa Vidros	5.93	41.51
04	Un	Lixeira c/ Pedral	33.87	135.48
		TOTAL		1.560.98

DATA 19/09/2023

12.564.541/0001-40
FELICIANO & SANTOS LTDA.
Via Local G, nº 2A, URBIS-5
CEP. 45.077 - 168
Vitória da Conquista - Bahia

Carlos Roberto Silva

ASSINATURA E CARIMBO COM CNPJ DA EMPRESA

CONFERE COM ORIGINAL
Mercia Cristina Andrade Dias
SEMDES Matrícula: 0415-8

084

NOTA FISCAL DE SERVIÇOS ELETRÔNICA - NFSe

Prefeitura Municipal de Vitória da Conquista

SECRETARIA MUNICIPAL DE FINANÇAS

Codigo de Verificação para Autenticação: 34eff98f038eb1d9f0357e323632047f

Gerado em 02/10/2023 16:07:47

Data de Emissão	Exigibilidade de ISS	Regime Tributário	Número RPS	Série	Nº da Nota Fiscal
02/10/2023		Tributação Normal		PADRAO	202300000000187

Tipo de Recolhimento	Simples	Local de Prestação
Não Retido	Optante	No Município (2933307 - Vitória da Conquista - BA)

PRESTADOR

Razão Social: PINHEIRO SERVICOS PREVID E CONTABEIS LTD
Nome Fantasia:
Endereço: RUA SINHAZINHA SANTOS, 85, ... - Centro
Vitória da Conquista - BA - CEP: 45000-505
E-mail: pinheirocontabilidade@yahoo.com.br - Fone: (07)73422-2761 - Celular: - Site: .....
Inscrição Estadual: - Inscrição Municipal: 502154 - CPF/CNPJ: 13.553.295/0001-75

TOMADOR

Razão Social: ASSOC.DE PAIS E AMIGOS EXCEP.VIT.CONQUISTA
Endereço: AVENIDA ROSA CRUZ, SN, - RECREIO
VITORIA DA CONQUISTA - BA - CEP: 45000-000
E-mail: apaevca@yahoo.com.br - Fone: - Celular:
Inscrição Estadual: ..... - Inscrição Municipal: 566 - CPF/CNPJ: 14.376.362/0001-96

SERVIÇO

17.18 - Atuária e cálculos técnicos de qualquer natureza.

DISCRIMINAÇÃO DOS SERVIÇOS

Prestação de Serviços Contábeis.

Ateste
CERTIFICO que o ( ) MATERIAL constante
deste documento foi (X) SERVIÇO ( ) RECEBIDO e
aceito. (X) PRESTADO
Em 02/10/2023
Maria do Carmo de Jesus Ferreira
Assinatura por extenso e/ou com carimbo
APAE - VITÓRIA DA CONQUISTA - BA

PISO DE TRANSIÇÃO MÉDIA
COMPLEXIDADE - SAS
APAE - VITÓRIA DA CONQUISTA - BA

VALOR SERVIÇO (R$)	DEDUÇÕES (R$)	DESC. INCO. (R$)	BASE DE CÁLCULO (R$)	ALÍQUOTA (%)	ISS (R$)
1.320,00	0,00	0,00	1.320,00	2,0000	26,40

DEMONSTRATIVO DOS TRIBUTOS FEDERAIS					DESCONTOS DIVERSOS (R$)	VALOR LÍQUIDO (R$)
INSS (R$)	IR (R$)	CSLL (R$)	COFINS (R$)	PIS (R$)		
0,00	0,00	0,00	0,00	0,00	0,00	1.320,00

OUTRAS INFORMAÇÕES

(Valor Líquido = Valor Serviço - INSS - IR - CSLL - COFINS - PIS - Descontos Diversos - ISS Retido - Desconto Incondicional)

ESTE DOCUMENTO FOI EMITIDO POR EMPRESA OPTANTE DO SIMPLES NACIONAL(Art. 23 da LC 123/2006), DEVENDO NESTA CONDIÇÃO O PRESTADOR INFORMAR A ALÍQUOTA ENTRE 2 A 5%, CONFORME TABELA DE ENQUADRAMENTO DE ACORDO COM O SEU FATURAMENTO.O RECOLHIMENTO DO ISSQN E REALIZADO VIA DAS EMITIDO PELA RECEITA FEDERAL DO BRASIL.

G 089

Emissão de comprovantes - 3o nível

```
SISBB  -  SISTEMA DE INFORMACOES BANCO DO BRASIL
04/10/2023 -     AUTOATENDIMENTO      - 09.08.08
7124207124         SEGUNDA VIA              0001
            COMPROVANTE DE TRANSFERENCIA
                COMPROVANTE DE
  TED - TRANSFERENCIA ELETRONICA DISPONIVEL
CLIENTE: APAE A P A EXCEPCIONAIS
AGENCIA: 7124-2 CONTA:         5.398-8
===============================================
FINALIDADE: 01 CREDITO EM CONTA
REMETENTE : APAE A P A EXCEPCIONAIS
BANCO: 756 - BANCO SICOOB S.A.
AGENCIA: 3237-9 - SICOOB CREDCOOP
CONTA:      70.008-8

FAVORECIDO:  PINHEIRO SERVICOS PREVIDENCIARIOS E
CPF/CNPJ: 13.553.295/0001-75
VALOR: R$                              1.320,00
DEBITO EM: 04/10/2023
===============================================
DOCUMENTO: 100401
AUTENTICACAO SISBB:        1.F45.E07.8D4.FEF.1D0
```

Transação efetuada com sucesso por: JG573862 JUSSIEUDA ANDRADE OLIVEIRA TRINDADE.

086

06/10/2023 - BANCO DO BRASIL - 10:37:24
712407124 SEGUNDA VIA 0001
COMPROVANTE DE TRANSFERENCIA
DE CONTA CORRENTE P/ CONTA CORRENTE

CLIENTE: APAE A P A EXCEPCIONAIS
AGENCIA: 7124-2 CONTA: 5.398-8
==========
DATA DA TRANSFERENCIA 06/10/2023
NR. DOCUMENTO 550.188.000.100.627
VALOR TOTAL 1.862,55
****** TRANSFERIDO PARA:
CLIENTE: LAILY SOUZA BENEDICTIS
AGENCIA: 0188-0 CONTA: 100.627-4
NR. DOCUMENTO 557.124.000.005.398
==========
NR.AUTENTICACAO E.BE1.7C1.877.D1C.856

APAE ASSOC DE PAIS E AMIGOS DOS EXCEP DE VIT CONQU
CNPJ: 14.376.362/0001-96 CC: GERAL Folha Mensal
Mensalista Setembro de 2023

Código	Nome do Funcionário	CBO	Departamento	Filial
34	LAILY SOUZA BENEDICTIS	239210	5	1
	EDUCADORA	Admissão:		01/03/2011

Código	Descrição	Referência	Vencimentos	Descontos
1	HORAS NORMAIS	150:00	2.025,00	
998	I.N.S.S.	8,02		162,45

Ateste
CERTIFICO que o ( ) MATERIAL constante (X) SERVIÇO deste documento foi ( ) RECEBIDO e (X) PRESTADO aceito.
Em 06/10/2023
Maria do Carmo de Jesus Ferreira
Assinatura por extenso e/ou carimbo
APAE - VITÓRIA DA CONQUISTA - BA

PISO DE TRANSIÇÃO MÉDIA COMPLEXIDADE - SAS
APAE - VITÓRIA DA CONQUISTA - BA

Total de Vencimentos	Total de Descontos
2.025,00	162,45
Valor Líquido ⇨	1.862,55

Salário Base	Sal. Contr. INSS	Base Cálc. FGTS	F.G.T.S do Mês	Base Cálc. IRRF	Faixa IRRF
2.025,00	2.025,00	2.025,00	162,00	1.862,55	0,00

Declaro ter recebido a importância líquida discriminada neste recibo.
Laily Souza Benedictis
Assinatura do Funcionário
Data ___/___/___

087
K

06/10/2023 - BANCO DO BRASIL - 10:37:51
712407124 SEGUNDA VIA 0001
COMPROVANTE DE TRANSFERENCIA
DE CONTA CORRENTE P/ CONTA CORRENTE

CLIENTE: APAE A P A EXCEPCIONAIS
AGENCIA: 7124-2 CONTA: 5.398-8
==========
DATA DA TRANSFERENCIA 06/10/2023
NR. DOCUMENTO 550.417.000.040.270
VALOR TOTAL 1.741,05
****** TRANSFERIDO PARA:
CLIENTE: MARLENE MARIA DE ALMEIDA
AGENCIA: 0417-0 CONTA: 40.270-2
NR. DOCUMENTO 557.124.000.005.398
==========
NR.AUTENTICACAO 1.FD7.CC6.FEB.E60.708

Transação efetuada com sucesso por: JG573862 JUSSIEUDA ANDRADE OLIVEIRA TRINDADE.

APAE ASSOC DE PAIS E AMIGOS DOS EXCEP DE VIT CONQU
CNPJ: 14.376.362/0001-96 CC: GERAL Folha Mensal
Mensalista Setembro de 2023

Código	Nome do Funcionário	CBO	Departamento	Filial
87	MARLENE MARIA DE ALMEIDA ASSISTENTE SOCIAL	251605 Admissão:	5	1 04/07/2018

Código	Descrição	Referência	Vencimentos	Descontos
1	HORAS NORMAIS	220:00	2.025,00	
998	I.N.S.S.	8,02		162,45
48	VALE TRANSPORTE	6,00		121,50
	Total de Vencimentos		2.025,00	Total de Descontos 283,95
	Valor Líquido ⇨			1.741,05

PISO DE TRANSIÇÃO MÉDIA
COMPLEXIDADE - SAS
APAE - VITÓRIA DA CONQUISTA - BA

Ateste
CERTIFICO que o ( ) MATERIAL constante
deste documento foi (X) SERVIÇO ( ) RECEBIDO e
aceito. (X) PRESTADO
Em 06/10/2023
Maria do Carmo de Jesus Ferreira
Assinatura por extenso e/ou com carimbo
APAE - VITÓRIA DA CONQUISTA - BA

Salário Base	Sal. Contr. INSS	Base Cálc. FGTS	F.G.T.S do Mês	Base Cálc. IRRF	Faixa IRRF
2.025,00	2.025,00	2.025,00	162,00	1.862,55	0,00

Declaro ter recebido a importância líquida discriminada neste recibo.
Assinatura do Funcionário
Data / /

EMPRESA

Emissão de comprovantes - 3o nível

G 088

SISBB - SISTEMA DE INFORMACOES BANCO DO BRASIL
06/10/2023 - AUTOATENDIMENTO - 10.38.33
7124207124 SEGUNDA VIA 0002
COMPROVANTE DE TRANSFERENCIA
COMPROVANTE DE
TED - TRANSFERENCIA ELETRONICA DISPONIVEL
CLIENTE: APAE A P A EXCEPCIONAIS
AGENCIA: 7124-2 CONTA: 5.398-8
==========
FINALIDADE: 01 CREDITO EM CONTA
REMETENTE : APAE A P A EXCEPCIONAIS
BANCO: 104 - CAIXA ECONOMICA FEDERAL
AGENCIA: 0079-5 - VITORIA DA CONQUISTA
CONTA: 121.033-8

FAVORECIDO: MARCELO CAMPOS DA SILVA
CPF/CNPJ: 019.083.995-38
VALOR: R$ 1.862,55
DEBITO EM: 06/10/2023
==========
DOCUMENTO: 100601
AUTENTICACAO SISBB: F.0A1.040.187.B08.C8A

APAE ASSOC DE PAIS E AMIGOS DOS EXCEP DE VIT CONQU
CNPJ: 14.376.362/0001-96 CC: GERAL Folha Mensal
Mensalista Setembro de 2023

Código	Nome do Funcionário	CBO	Departamento	Filial
82	MARCELO CAMPOS DA SILVA	251530	5	1
	PSICOLOGO	Admissão:	04/01/2018	

Código	Descrição	Referência	Vencimentos	Descontos
1	HORAS NORMAIS	220:00	2.025,00	
998	I.N.S.S.	8,02		162,45

Ateste
CERTIFICO que o ( ) MATERIAL constante deste documento foi ( ) RECEBIDO e (X) SERVIÇO (X) PRESTADO aceito.
Em 06/10/2023
Maria do Carmo de Jesus Ferreira
Assinatura por extenso e/ou com carimbo
APAE - VITÓRIA DA CONQUISTA - BA

PISO DE TRANSIÇÃO MÉDIA
COMPLEXIDADE - SAS
APAE - VITÓRIA DA CONQUISTA - BA

PISO DE TRANSIÇÃO MÉDIA
COMPLEXIDADE - SAS
APAE - VITÓRIA DA CONQUISTA - BA

Total de Vencimentos	Total de Descontos
2.025,00	162,45
Valor Líquido ⇨	1.862,55

Salário Base	Sal. Contr. INSS	Base Cálc. FGTS	F.G.T.S do Mês	Base Cálc. IRRF	Faixa IRRF
2.025,00	2.025,00	2.025,00	162,00	1.483,37	0,00

Declaro ter recebido a importância líquida discriminada neste recibo.
Assinatura do Funcionário
Data ___/___/___

EMPRESA

Emissão de comprovantes - 3o nível

089

09/10/2023 - BANCO DO BRASIL - 14:39:58
712407124 0008

COMPROVANTE DE PAGAMENTO DE TITULOS

CLIENTE: APAE A P A EXCEPCIONAIS
AGENCIA: 7124-2 CONTA: 5.398-8

==========

ITAU UNIBANCO S.A.

34191090081735186054361680550003195100000021318
BENEFICIARIO:
FLAGSHIP INSTITUICAO P LTDA
NOME FANTASIA:
FLAGSHIP INSTITUICAO P LTDA
CNPJ: 23.114.447/0001-97
BENEFICIARIO FINAL:
ASSOCIACAO D E DO S DE T C U DE V D
CNPJ: 19.449.077/0001-71
PAGADOR:
ASSOCIACAO DE PAIS E AMIGOS DO
CNPJ: 14.376.362/0001-96

NR. DOCUMENTO	100.901
DATA DE VENCIMENTO	21/10/2023
DATA DO PAGAMENTO	09/10/2023
VALOR DO DOCUMENTO	213,18
VALOR COBRADO	213,18

==========

NR.AUTENTICACAO 3.C64.449.E74.30B.923

==========

PISO DE TRANSIÇÃO MÉDIA COMPLEXIDADE - SAS
APAE - VITÓRIA DA CONQUISTA - BA

Ateste
CERTIFICO que o ( ) MATERIAL constante deste documento foi ( ) RECEBIDO e aceito. (X) SERVIÇO (X) PRESTADO
Em 09 / 10 / 2023
Assinatura
APAE - VITÓRIA DA CONQUISTA - BA

Banco Itaú S.A. **341-7** **Recibo do Pagador**

Local de Pagamento: PAGÁVEL EM QUALQUER BANCO OU CORRESPONDENTE NÃO BANCÁRIO	Vencimento: 21/10/2023
Beneficiário: FLAGSHIP INSTITUICAO DE PAGAMENTOS LTDA - CNPJ 23114447000197 RUA CARDEAL ARCOVERDE, 2365 - CONJUNTO 12 05407003 - SAO PAULO-SP	Agência/Código do Cedente: 0546/16805-5

Data do Documento	Nº do Documento	Espécie Doc.	Aceite	Data do Processamento	Nosso Número
06/10/2023	1721479	DMI	N	06/10/2023	109/00173518-6

Uso do Banco	Carteira	Espécie	Quantidade	Valor	(=) Valor do Documento
	109	R$			213,18

Instruções (Todas as informações deste boleto são de exclusiva responsabilidade do beneficiário)

Após pago, a C.E. Será liberada em até 48h.
conveniência que atualmente é de 2%

(-) Desconto / Abatimento

(+) Mora / Multa

(=) Valor Cobrado

Pagador
ASSOCIACAO DE PAIS E AMIGOS DOS EXCEPCIONAIS - CNPJ 14.376.362/0001-96

109/00173518-6

Beneficiário Final ASSOCIACAO D E DO S DE T C U DE V DA CONQUISTA - CNPJ 19449077000171
TRAVESSA DOIS DE JULHO, 10 - 45000265 - CENTRO - VITORIA DA CONQUISTA - BA

Recebimento através do cheque num. do banco
Esta quitação só terá validade após pagamento do cheque pelo banco sacado.

Código de Baixa:
Autenticação Mecânica

CONFERE COM ORIGINAL
Márcia Cristina Andrade Dias
SEMDES - Matrícula: 0415-8

Empresa:	**533 - APAE ASSOC DE PAIS E AMIGOS DOS EXCEP DE**	Página:	1/1
CNPJ:	14.376.362/0001-96	Emissão:	05/10/2023
Cáiculo:	Folha Mensal	Horas:	09:47:01
Competência:	09/2023		

Departamentos: 5

090

EXTRATO MENSAL

Serviço: **1 - APAE ASSOC DE PAIS E AMIGOS DOS - CNPJ: 14.376.362/0001-96 - Avenida ROSA CRUZ, 1, CANDEIAS, VITORIA DA CONQUISTA/BA, CEP 45.005-354**

Empr.:	34 LAILY SOUZA BENEDICTIS	Situação: Trabalhando	CPF: 989.559.505-00	Adm:	01/03/2011
Vínculo:	Celetista	CC: 1	Depto: 5	Horas Mês:	150,00
Cargo:	355 EDUCADORA	C.B.O: 239210	Filial: 1	Salário:	2.025,00

1 HORAS NORMAIS	150:00	2.025,00 P	998 I.N.S.S.	8,02	162,45 D

ND:	0	Proventos:	2.025,00	Descontos:	162,45	Informativa:	162,00	Informativa Dedutora:	0	Líquido:	1.862,55
NF:	0	Base INSS:	2.025,00	Excedente INSS:	0,00	Base FGTS:	2.025,00	Valor FGTS:	162,00	Base IRRF:	1.862,55

Data de pagamento : __/__/____.

Laily Souza Benedictis
Assinatura

Empr.:	82 MARCELO CAMPOS DA SILVA	Situação: Trabalhando	CPF: 019.083.995-38	Adm:	04/01/2018
Vínculo:	Celetista	CC: 1	Depto: 5	Horas Mês:	220,00
Cargo:	360 PSICOLOGO	C.B.O: 251530	Filial: 1	Salário:	2.025,00

1 HORAS NORMAIS	220:00	2.025,00 P	998 I.N.S.S.	8,02	162,45 D

ND:	2	Proventos:	2.025,00	Descontos:	162,45	Informativa:	162,00	Informativa Dedutora:	0	Líquido:	1.862,55
NF:	2	Base INSS:	2.025,00	Excedente INSS:	0,00	Base FGTS:	2.025,00	Valor FGTS:	162,00	Base IRRF:	1.483,37

Data de pagamento : __/__/____.

Assinatura

Empr.:	87 MARLENE MARIA DE ALMEIDA	Situação: Trabalhando	CPF: 399.811.695-87	Adm:	04/07/2018
Vínculo:	Celetista	CC: 1	Depto: 5	Horas Mês:	220,00
Cargo:	352 ASSISTENTE SOCIAL	C.B.O: 251605	Filial: 1	Salário:	2.025,00

1 HORAS NORMAIS	220:00	2.025,00 P	998 I.N.S.S.	8,02	162,45 D
			48 VALE TRANSPORTE	6,00	121,50 D

ND:	0	Proventos:	2.025,00	Descontos:	283,95	Informativa:	162,00	Informativa Dedutora:	0	Líquido:	1.741,05
NF:	0	Base INSS:	2.025,00	Excedente INSS:	0,00	Base FGTS:	2.025,00	Valor FGTS:	162,00	Base IRRF:	1.862,55

Data de pagamento : __/__/____.

Assinatura

Total Geral Proventos:	6.075,00	Total Geral Descontos:	608,85
		Líquido Geral:	5.466,15

Empresa:	**533 - APAE ASSOC DE PAIS E AMIGOS DOS EXCEP DE**	Página:	1/1
CNPJ:	14.376.362/0001-96	Emissão:	05/10/2023
Cálculo:	Folha Mensal	Hora:	09:47:48
Competência:	09/2023		

Departamentos: 5

091

RESUMO DA FOLHA

Rubrica	Nome da Rubrica	Nº Empregados/Contribuintes	Valor informado	Valor Calculado
PROVENTOS				
1	HORAS NORMAIS	3	590:00	6.075,00
			Total:	6.075,00
DESCONTOS				
48	VALE TRANSPORTE	1	6,00	121,50
998	I.N.S.S.	3	24,06	487,35
9176	DEPENDENTE IRRF MENSAL	1	379,18	379,18 *
			Total:	608,85
INFORMATIVA				
996	F.G.T.S DO MES	3	0,00	486,00 *
			Total:	486,00

Situações

No.Empregados:	3
No. Pagiários:	0
Trabalhando:	3
Afastamento direitos integrais:	0
Afastamento acid. de trabalho:	0
Afastamento serviço militar:	0
Salário maternidade:	0
Salário maternidade INSS:	0
Doença:	0
Doença Profissional:	0
Licença sem vencimento:	0
Demitido:	0
Transferido:	0
Férias:	0
Mandato sindical:	0
Aposentadoria:	0
Partic. curso/programa de qualificação:	0
Ausência justificada:	0
Outros afastamentos:	0
Admissões:	0
No.contribuintes:	0

Resumo Geral

Salário contribuição empregados:	6.075,00
Salário contribuição contribuintes:	0,00
Excedente:	0,00
Base total:	6.075,00
Segurados:	487,35
Empresa:	0,00
RAT:	0,00
Contribuintes:	0,00
Terceiros:	0,00
Total INSS:	487,35
Base INSS Receita Bruta:	0,00
(-) Compensação DCOMP:	0,00
(-) Salário Família:	119,64
(-) Salário Maternidade:	0,00
(-) Retenções:	0,00
Valores pagos a Cooperativas:	0,00
Total:	367,71

Base do IRRF Mensal:	5.208,47
Valor do IRRF Mensal:	0,00
Base IRRF Férias:	0,00
Valor IRRF Férias:	0,00
Base IRRF Partic. Lucros:	0,00
Valor IRRF Partic. Lucros:	0,00
Base IRRF Exterior:	0,00
Valor IRRF Exterior:	0,00
Base IRRF 13º salário:	0,00
Valor IRRF 13º salário:	0,00
Valor Total do IRRF:	0,00
IRRF Aluguéis:	0,00
IRRF contribuintes:	0,00
Base do FGTS:	6.075,00
Valor do FGTS:	486,00
Base do FGTS Aprendiz:	0,00
Valor do FGTS Aprendiz:	0,00
Base FGTS - GRRF:	0,00
Valor FGTS - GRRF:	0,00
Base FGTS mês ant. - GRRF:	0,00
Valor FGTS mês ant. - GRRF:	0,00
Base do PIS:	6.075,00
Valor do PIS:	60,75
Base do ISS:	0,00
Valor do ISS:	0,00
Liquido Geral:	5.466,15

092

RECEBEMOS DE WILLIAM SANTOS DE SOUSA OS PRODUTOS/SERVIÇOS CONSTANTES DA NOTA FISCAL INDICADA AO LADO		NF-e Nº 000.000.004 SÉRIE: 1
DATA DE RECEBIMENTO	IDENTIFICAÇÃO E ASSINATURA DO RECEBEDOR	

WILLIAM SANTOS DE SOUSA

RUA ZEFERINO CORREA, 65 - - CENTRO, Vitoria da Conquista, BA - CEP: 45000520

DANFE
Documento Auxiliar da Nota Fiscal Eletrônica
0 - Entrada
1 - Saída
1
Nº 000.000.004
SÉRIE: 1
Página 1 de 1

CONTROLE DO FISCO

CHAVE DE ACESSO
2923 1005 6062 1300 0185 5500 1000 0000 0414 5010 1004

Consulta de autenticidade no portal nacional da NF-e www.nfe.fazenda.gov.br/portal ou no site da Sefaz Autorizadora

NATUREZA DA OPERAÇÃO	PROTOCOLO DE AUTORIZAÇÃO DE USO
vendas	129231122859448 - 19/10/2023 09:18

INSCRIÇÃO ESTADUAL	INSCRIÇÃO ESTADUAL DO SUBST. TRIB.	CNPJ / CPF
059511117		05.606.213/0001-85

DESTINATÁRIO/REMETENTE

NOME/RAZÃO SOCIAL	CNPJ/CPF	DATA DA EMISSÃO
APAE ASSOC. DE PAES E AMIGOS DOS EXCEP.DE VIT.DA CONQUISTA	14.376.362/0001-96	18/10/2023

ENDEREÇO	BAIRRO/DISTRITO	CEP	DATA DE ENTRADA/SAÍDA
AV. ROSA CRUZ, S/N -	CANDEIAS		18/10/2023

MUNICÍPIO	FONE/FAX	UF	INSCRIÇÃO ESTADUAL	HORA DE ENTRADA/SAÍDA
Vitoria da Conquista		BA		15:52

FATURA

CÁLCULO DO IMPOSTO

BASE DE CÁLCULO DO ICMS	VALOR DO ICMS	BASE DE CÁLCULO DO ICMS ST	VALOR DO ICMS ST	VALOR TOTAL DOS PRODUTOS
0,00	0,00	0,00	0,00	1.800,00

VALOR DO FRETE	VALOR DO SEGURO	DESCONTO	OUTRAS DESPESAS ACESSÓRIAS	VALOR DO IPI	VALOR TOTAL DA NOTA
0,00	0,00	0,00	0,00	0,00	1.800,00

TRANSPORTADOR/VOLUMES TRANSPORTADOS

RAZÃO SOCIAL	FRETE POR CONTA	CÓDIGO ANTT	PLACA DO VEÍCULO	UF	CNPJ/CPF
	9 - Sem Frete				

ENDEREÇO	MUNICÍPIO	UF	INSCRIÇÃO ESTADUAL

QUANTIDADE	ESPÉCIE	MARCA	NUMERAÇÃO	PESO BRUTO	PESO LÍQUIDO

DADOS DO PRODUTO/SERVIÇO

CÓDIGO	DESCRIÇÃO DO PRODUTO/SERVIÇO	NCM/SH	CST	CFOP	UNID.	QTD.	VLR. UNIT.	VLR. TOTAL	BC ICMS	VLR. ICMS	VLR. IPI	ALÍQ. ICMS	ALÍQ. IPI
0102	TONER KIOCERA TK 17	37079021	0102	5102	UN	5,0000	90,0000	450,00					
0507	PELICULA FUSORA DCPL5500	84439939	0102	5102	UN	2,0000	350,0000	700,00					
030700	CILINDRO MFC-L5902DW	84439932	0102	5102	UN	2,0000	325,0000	650,00					

PISO DE TRANSIÇÃO MÉDIA COMPLEXIDADE - SAS
APAE - VITÓRIA DA CONQUISTA - BA

Ateste
CERTIFICO que o (X) MATERIAL constante ( ) SERVIÇO deste documento foi (X) RECEBIDO e ( ) PRESTADO aceito.
Em 18 / 10 / 2023
Maria do Carmo de Jesus Ferreira
Assinatura por extenso e/ou com carimbo
APAE - VITÓRIA DA CONQUISTA - BA

CÁLCULO DO ISSQN

INSCRIÇÃO MUNICIPAL	VALOR TOTAL DOS SERVIÇOS	BASE DE CÁLCULO DO ISSQN	VALOR DO ISSQN

DADOS ADICIONAIS

INFORMAÇÕES COMPLEMENTARES	RESERVADO AO FISCO

093
R

Chave de Acesso	Número NF-e	Versão
29-2310-05.606.213/0001-85-55-001-000.000.004-145.010.100-4	4	4.00

Dados da NF-e

Modelo	Série	Número	Data de Emissão	Data/Hora de Saída ou da Entrada	Valor Total da Nota Fiscal
55	1	4	18/10/2023 15:52:00-03:00	18/10/2023 15:52:00-03:00	1.800,00

Emitente

CNPJ	Nome / Razão Social	Inscrição Estadual	UF
05.606.213/0001-85	WILLIAM SANTOS DE SOUSA	059511117	BA

Destinatário

CNPJ	Nome / Razão Social	Inscrição Estadual	UF
14.376.362/0001-96	APAE ASSOC. DE PAES E AMIGOS DOS EXCEP.DE VIT.DA CONQUISTA		BA

Destino da operação	Consumidor final	Presença do Comprador
1 - Operação Interna	1 - Consumidor final	0 - Não se aplica

Emissão

Processo	Versão do Processo	Tipo de Emissão	Finalidade
3 - pelo Contribuinte com aplicativo fornecido pelo Fisco	4.01_sebrae_b041	1 - Normal	1 - Normal

Natureza da Operação	Tipo da Operação	Forma de Pagamento	*Digest* Value da NF-e
vendas	1 - Saída		5jvU1Ut4RdrqaLQRPXKFioEFGNg=

Situação Atual: AUTORIZADA (Ambiente de autorização: produção)

Eventos da NF-e	Protocolo	Data Autorização	Data Inclusão AN
Autorização de Uso	129231122859448	19/10/2023 às 09:18:47-03:00	19/10/2023 às 09:21:13

Dados do Emitente

Nome / Razão Social	Nome Fantasia
WILLIAM SANTOS DE SOUSA	W COPIAS SERVIÇOS E REPRESENTAÇOES
CNPJ	**Endereço**
05.606.213/0001-85	RUA ZEFERINO CORREA, 65
Bairro / Distrito	**CEP**
CENTRO	45000-520
Município	**Telefone**
2933307 - Vitoria da Conquista	
UF	**País**
BA	1058 - BRASIL
Inscrição Estadual	**Inscrição Estadual do Substituto Tributário**
059511117	

094
R

Inscrição Municipal	Município da Ocorrência do Fato Gerador do ICMS
	2933307
CNAE Fiscal	**Código de Regime Tributário**
	1 - Simples Nacional

Dados do Destinatário

Nome / Razão Social	APAE ASSOC. DE PAES E AMIGOS DOS EXCEP.DE VIT.DA CONQUISTA
CNPJ	14.376.362/0001-96
Endereço	AV. ROSA CRUZ, S/N
Bairro / Distrito	CANDEIAS
CEP	
Município	2933307 - Vitoria da Conquista
Telefone	
UF	BA
País	1058 - BRASIL
Indicador IE	02 - Contribuinte isento de Inscrição no cadastro de Contribuintes do ICMS
Inscrição Estadual	
Inscrição SUFRAMA	
IM	
E-mail	

Dados dos Produtos e Serviços

Num.	Descrição	Qtd.	Unidade Comercial	Valor(R$)
1	TONER KIOCERA TK 17	5,0000	UN	450,00

Código do Produto	Código NCM	Código CEST
0102	37079021	
Indicador de Escala Relevante	CNPJ do Fabricante da Mercadoria	Código de Benefício Fiscal na UF
Código EX da TIPI	CFOP	Outras Despesas Acessórias
	5102	
Valor do Desconto	Valor Total do Frete	Valor do Seguro

Indicador de Composição do Valor Total da NF-e		
1 - O valor do item (vProd) compõe o valor total da NF-e (vProd)		
Código EAN Comercial	Unidade Comercial	Quantidade Comercial
SEM GTIN	UN	5,0000
Código EAN Tributável	Unidade Tributável	Quantidade Tributável
SEM GTIN	UN	5,0000
Valor unitário de comercialização	Valor unitário de tributação	
90,0000000000	90,0000000000	
Número do pedido de compra	Item do pedido de compra	Valor Aproximado dos Tributos
Número da FCI		

095

19/10/2023 - BANCO DO BRASIL - 09:42:33
712407124 SEGUNDA VIA 0002
COMPROVANTE DE TRANSFERENCIA
DE CONTA CORRENTE P/ CONTA CORRENTE

CLIENTE: APAE A P A EXCEPCIONAIS
AGENCIA: 7124-2 CONTA: 5.398-8
==========
DATA DA TRANSFERENCIA 19/10/2023
NR. DOCUMENTO 550.188.000.024.716
VALOR TOTAL 1.800,00
****** TRANSFERIDO PARA:
CLIENTE: WILLIAM SANTOS DE SOUSA
AGENCIA: 0188-0 CONTA: 24.716-2
NR. DOCUMENTO 557.124.000.005.398
==========
NR.AUTENTICACAO 8.361.024.2C9.1C0.E04

Transação efetuada com sucesso por: JG573862 JUSSIEUDA ANDRADE OLIVEIRA TRINDADE.

096

APAE
Vitória da Conquista - BA

Avenida Rosa Cruz, N º135, Recreio.
Vitória da Conquista – Ba – CEP 45.050-040
Fone: (77) 2102-7100 / Fax (77) 2102-7111
apaevca@yahoo.com.br /www.apaevitoriadaconquista.org.br

Solicitação de Orçamento

QUANT	UND	PRODUTO	V. UNIT	V.TOTAL
02	Un	Cilindro p/ Máquina Impressora	325,00	650,00
05	Un	Toner TK 17	90,00	450,00
02	Un	Película Fusora DCPL 5500	350,00	700,00

Total — 1800,00

DATA 13 / 10 / 2023

05.606.213/0001-85
WILLIAM SANTOS DE SOUSA
Rua Zeferino Correia, nº 65 Sala 10
Centro Cep 45.015-140
Vit. da Conquista - Bahia

CONFERE COM ORIGINAL
Mércia Cristina Andrade Dias
SEMDES - Matrícula: 0415-8

ASSINATURA E CARIMBO COM CNPJ DA EMPRESA

097

APAE
Vitória da Conquista - BA

Avenida Rosa Cruz, N º135, Recreio.
Vitória da Conquista – Ba – CEP 45.050-040
Fone: (77) 2102-7100 / Fax (77) 2102-7111
apaevca@yahoo.com.br /www.apaevitoriadaconquista.org.br

Solicitação de Orçamento

QUANT	UND	PRODUTO	V. UNIT	V.TOTAL
02	Un	Cilindro p/ Maquina Impressora		
05	Un	Toner TK 17		
02	Un	Película Fusora DCPL 5500		

DATA 13 / 10 / 2023

CONFERE COM ORIGINAL
Márcia Cristina Andrade Dias
SEMDES - Matrícula: 0415-8

27.041.399/0001-05
UBALDINO BONFIM MACEDO
RUA NESTOR FONSECA, 138, ALTO MARON
CEP: 45.005-126
VITÓRIA DA CONQUISTA - BAHIA

ASSINATURA E CARIMBO COM CNPJ DA EMPRESA

098
C

APAE
Vitória da Conquista - BA

Avenida Rosa Cruz, N º135, Recreio.
Vitória da Conquista – Ba – CEP 45.050-040
Fone: (77) 2102-7100 / Fax (77) 2102-7111
apaevca@yahoo.com.br /www.apaevitoriadaconquista.org.br

Solicitação de Orçamento

QUANT	UND	PRODUTO	V. UNIT	V.TOTAL
02	Un	Cilindro p/ Maquina Impressora		
05	Un	Toner TK 17		
02	Un	Película Fusora DCPL 5500		

DATA 16/10/2023

CONFERE COM ORIGINAL
Marcia Cristina Andrade Dias
SEMDES - Matrícula: 0415-8

34.129.825/0001-22
RBS - MANUTENÇÃO DE MAQUINAS
COPIADORAS E REP LTDA
RUA. GUILHERMINO NOVAIS Nº 127 -
BAIRRO RECREIO / CEP 45.020-600
VITÓRIA DA CONQUISTA - BA

ASSINATURA E CARIMBO COM CNPJ DA EMPRESA

NOTA FISCAL DE SERVIÇOS ELETRÔNICA - NFSe

Prefeitura Municipal de Vitória da Conquista

SECRETARIA MUNICIPAL DE FINANÇAS

Codigo de Verificação para Autenticação: 474074f854ae89f106243d6b1f915bee

Gerado em 01/06/2023 11:33:29

099

Data de Emissão	Exigibilidade de ISS	Regime Tributário	Número RPS	Série	Nº da Nota Fiscal
01/06/2023		Microempresário Individual (MEI)		PADRAO	202300000000041

Tipo de Recolhimento	Simples	Local de Prestação
Não Retido	Optante	No Município (2933307 - Vitória da Conquista - BA)

PRESTADOR

Razão Social: MARINALVA FERNANDES DOS SANTOS 09236473504
Nome Fantasia: null
Endereço: AVENIDA BRAULINO SANTOS, 317, - CANDEIAS
VITORIA DA CONQUISTA - BA - CEP: 45028-170
E-mail: REGECOPI@HOTMAIL.COM - Fone: (07)79135-3019 - Celular: - Site: .....
Inscrição Estadual: ..... - Inscrição Municipal: 500281740 - CPF/CNPJ: 34.299.765/0001-96

TOMADOR

Razão Social: ASSOC.DE PAIS E AMIGOS EXCEP.VIT.CONQUISTA
Endereço: AVENIDA ROSA CRUZ, SN, - RECREIO
VITORIA DA CONQUISTA - BA - CEP: 45000-000
E-mail: apaevca@yahoo.com.br - Fone: - Celular:
Inscrição Estadual: ..... - Inscrição Municipal: 566 - CPF/CNPJ: 14.376.362/0001-96

SERVIÇO

14.01 - Lubrificação, limpeza, lustração, revisão, carga e recarga, conserto, restauração, blindagem, manutenção e conservação de máquinas, veículos, aparelhos, equipamentos, motores, elevadores ou de qualquer objeto (exceto peças e partes empregadas, que fi

DISCRIMINAÇÃO DOS SERVIÇOS

valor referente a manutençao e recargas de toners de maquinas copiadoras e impressoras

Ateste
CERTIFICO que o ( ) MATERIAL constante (X) SERVIÇO deste documento foi ( ) RECEBIDO e (X) PRESTADO aceito.
Em 01/06/2023
Maria do Carmo de Jesus Ferreira
Assinatura por extenso e/ou com carimbo
APAE - VITÓRIA DA CONQUISTA - BA

PISO DE TRANSIÇÃO MÉDIA COMPLEXIDADE - SAS
APAE VITORIA DA CONQUISTA - BA

VALOR SERVIÇO (R$)	DEDUÇÕES (R$)	DESC. INCO. (R$)	BASE DE CÁLCULO (R$)	ALÍQUOTA (%)	ISS (R$)
1.800,00	0,00	0,00	1.800,00	0,00	0,00

DEMONSTRATIVO DOS TRIBUTOS FEDERAIS					DESCONTOS DIVERSOS (R$)	VALOR LÍQUIDO (R$)
INSS (R$)	IR (R$)	CSLL (R$)	COFINS (R$)	PIS (R$)		
0,00	0,00	0,00	0,00	0,00	0,00	1.800,00

OUTRAS INFORMAÇÕES

(Valor Líquido = Valor Serviço - INSS - IR - CSLL - COFINS - PIS - Descontos Diversos - ISS Retido - Desconto Incondicional)

ESTA NOTA FISCAL FOI EMITIDO POR EMPRESA QUE DECLARA ESTÁ INSCRITA COMO MEI NO CADASTRO ECONÔMICO , NESTA CONDIÇÃO FICA DISPENSADA A RETENÇÃO DO ISSQN.

EMPRESA

Emissão de comprovantes - 3o nível

G3370115301911401
01/06/2023 15:34:13

SISBB - SISTEMA DE INFORMACOES BANCO DO BRASIL
01/06/2023 - AUTOATENDIMENTO - 15.34.13
7124207124 SEGUNDA VIA 0004
COMPROVANTE DE TRANSFERENCIA
COMPROVANTE DE
TED - TRANSFERENCIA ELETRONICA DISPONIVEL
CLIENTE: APAE A P A EXCEPCIONAIS
AGENCIA: 7124-2 CONTA: 5.398-8
==========
FINALIDADE: 01 CREDITO EM CONTA
REMETENTE : APAE A P A EXCEPCIONAIS
BANCO: 756 - BANCO SICOOB S.A.
AGENCIA: 3237-9 - SICOOB CREDCOOP
CONTA: 71.099-7

FAVORECIDO: MARINALVA FERNANDES DOS SANTOS 0923
CPF/CNPJ: 34.299.765/0001-96
VALOR: R$ 1.800,00
DEBITO EM: 01/06/2023
==========
DOCUMENTO: 060101
AUTENTICACAO SISBB: 7.7CB.86E.324.D7B.249

Transação efetuada com sucesso por: JD614592 MARIA DO CARMO DE JESUS FERREIRA.

0101

APAE
Vitória da Conquista - BA

Avenida Rosa Cruz, N º135, Recreio.
Vitória da Conquista – Ba – CEP 45.050-040
Fone: (77) 2102-7100 / Fax (77) 2102-7111
apaevca@yahoo.com.br /www.apaevitoriadaconquista.org.br

SOLICITAÇÃO ORÇAMENTO

Manutenção em Equipamentos de Informática e recarga de Toners 1800,00

34.299.765/0001-96
MARINALVA FERNANDES DOS SANTOS
09236473504
Av. Braulino Santos, nº 317 - Candeias
CEP: 45.028-170
Vitória da Conquista - BA

CARIMBO CNPJ DA EMPRESA E ASSINATURA

CONFERE COM ORIGINAL
Mércia Cristina Andrade Dias
SEMDES - Matrícula: 0415-8

DATA 29/05/2023

0102
fº

APAE
Vitória da Conquista - BA

Avenida Rosa Cruz, N º135, Recreio.
Vitória da Conquista – Ba – CEP 45.050-040
Fone: (77) 2102-7100 / Fax (77) 2102-7111
apaevca@yahoo.com.br /www.apaevitoriadaconquista.org.br

SOLICITAÇÃO ORÇAMENTO

Manutenção em Equipamentos de Informática e recarga de Toners 1950,00

CARIMBO CNPJ DA EMPRESA E ASSINATURA

34.129.825/0001-22
RBS - MANUTENÇÃO DE MAQUINAS
COPIADORAS E REP LTDA
RUA. GUILHERMINO NOVAIS Nº 127
BAIRRO: RECREIO / CEP: 45.020-600
VITÓRIA DA CONQUISTA - BA

DATA 29/05/2023

CONFERE COM ORIGINAL
Merola Cristina Andrade Dias
SEMDES - Matrícula: 0415-8

0103

APAE
Vitória da Conquista - BA

Avenida Rosa Cruz, N °135, Recreio.
Vitória da Conquista – Ba – CEP 45.050-040
Fone: (77) 2102-7100 / Fax (77) 2102-7111
apaevca@yahoo.com.br /www.apaevitoriadaconquista.org.br

SOLICITAÇÃO ORÇAMENTO

Manutenção em Equipamentos de Informática e recarga de Toners 1900,00

CARIMBO CNPJ DA EMPRESA E ASSINATURA

27.041.399/0001-05
UBALDINO BONFIM MACEDO
RUA NESTOR FONSECA, 138, ALTO MARON
CEP: 45.005-126
VITÓRIA DA CONQUISTA - BAHIA

DATA 30/05/2023

CONFERE COM ORIGINAL
Márcia Cristina Andrade Dias
SEMDES - Matrícula: 0415-8

EMPRESA

Emissão de comprovantes - 3o nível

G3360811289888931
08/11/2023 11:35:06

0104

08/11/2023 - BANCO DO BRASIL - 11:33:51
712407124 SEGUNDA VIA 0006
COMPROVANTE DE TRANSFERENCIA
DE CONTA CORRENTE P/ CONTA CORRENTE

CLIENTE: APAE A P A EXCEPCIONAIS
AGENCIA: 7124-2 CONTA: 5.398-8
==========
DATA DA TRANSFERENCIA 08/11/2023
NR. DOCUMENTO 550.188.000.100.627
VALOR TOTAL 1.862,55
****** TRANSFERIDO PARA:
CLIENTE: LAILY SOUZA BENEDICTIS
AGENCIA: 0188-0 CONTA: 100.627-4
NR. DOCUMENTO 557.124.000.005.398
==========
NR.AUTENTICACAO D.4E8.FDB.73B.DFB.B24

Transação efetuada com sucesso por: JG573862 JUSSIEUDA ANDRADE OLIVEIRA TRINDADE.

APAE ASSOC DE PAIS E AMIGOS DOS EXCEP DE VIT CONQU
CNPJ: 14.376.362/0001-96 CC: GERAL Folha Mensal
Mensalista Outubro de 2023

Codigo	Nome do Funcionário	CBO	Departamento	Filial
34	LAILY SOUZA BENEDICTIS	239210	5	1
	EDUCADORA	Admissão:	01/03/2011	

Codigo	Descrição	Referência	Vencimentos	Descontos
1	HORAS NORMAIS	150:00	2.025,00	
998	I.N.S.S.	8,02		162,45
			Total de Vencimentos 2.025,00	Total de Descontos 162,45
			Valor Liquido ⇨	1.862,55

Salario Base	Sal. Contr. INSS	Base Cálc. FGTS	F.G.T.S do Mês	Base Cálc. IRRF	Faixa IRRF
2.025,00	2.025,00	2.025,00	162.00	1.862,55	0,00

Ateste
CERTIFICO que o ( ) MATERIAL (X) SERVIÇO constante deste documento foi ( ) RECEBIDO e (X) PRESTADO aceito.
Em 08 / 11 / 2023
Maria do Carmo de Jesus Ferreira
Assinatura por extenso e/ou com carimbo
APAE VITÓRIA DA CONQUISTA - BA

PISO DE TRANSIÇÃO MÉDIA COMPLEXIDADE - SAS
APAE - VITÓRIA DA CONQUISTA - BA

Declaro ter recebido a importância líquida discriminada neste recibo.
Laily Souza Benedictis
Assinatura do Funcionário
Data / /

EMPRESA

Emissão de comprovantes - 3o nível

G3360811289888931
08/11/2023 11:35:34

0105
RO

08/11/2023 - BANCO DO BRASIL - 11:34:10
712407124 SEGUNDA VIA 0001
COMPROVANTE DE TRANSFERENCIA
DE CONTA CORRENTE P/ CONTA CORRENTE

CLIENTE: APAE A P A EXCEPCIONAIS
AGENCIA: 7124-2 CONTA: 5.398-8
==========
DATA DA TRANSFERENCIA 08/11/2023
NR. DOCUMENTO 550.417.000.040.270
VALOR TOTAL 1.741,05
****** TRANSFERIDO PARA:
CLIENTE: MARLENE MARIA DE ALMEIDA
AGENCIA: 0417-0 CONTA: 40.270-2
NR. DOCUMENTO 557.124.000.005.398
==========
NR.AUTENTICACAO 9.DED.A55.4A5.E9F.A8E

Transação efetuada com sucesso por: JG573862 JUSSIEUDA ANDRADE OLIVEIRA TRINDADE.

APAE ASSOC DE PAIS E AMIGOS DOS EXCEP DE VIT CONQU
CNPJ: 14.376.362/0001-96 CC: GERAL Folha Mensal
Mensalista Outubro de 2023

Código	Nome do Funcionário	CBO	Departamento	Filial
87	MARLENE MARIA DE ALMEIDA ASSISTENTE SOCIAL	251605 Admissão:	5	1 04/07/2018

Código	Descrição	Referência	Vencimentos	Descontos
1	HORAS NORMAIS	220:00	2.025,00	
998	I.N.S.S.	8,02		162,45
48	VALE TRANSPORTE	6,00		121,50
			Total de Vencimentos	Total de Descontos
			2.025,00	283,95
			Valor Líquido ⇨	1.741,05

Ateste
CERTIFICO que o ( ) MATERIAL constante (X) SERVIÇO deste documento foi ( ) RECEBIDO e (X) PRESTADO aceito.
Em 08/11/2023
Maria do Carmo de Araújo Ferreira
Assinatura por extenso e/ou com carimbo
APAE - VITÓRIA DA CONQUISTA - BA

PISO DE TRANSIÇÃO MÉDIA COMPLEXIDADE - SAS
APAE - VITÓRIA DA CONQUISTA - BA

Salário Base	Sal. Contr INSS	Base Cálc. FGTS	F.G.T.S do Mês	Base Cálc. IRRF	Faixa IRRF
2.025,00	2.025,00	2.025,00	162,00	1.862,55	0,00

Declaro ter recebido a importância líquida discriminada neste recibo.
Assinatura do Funcionário
Data ___/___/___

EMPRESA

Emissão de comprovantes - 3o nível

G3360811289888931
08/11/2023 11:34:54

0106
RC

SISBB - SISTEMA DE INFORMACOES BANCO DO BRASIL
08/11/2023 - AUTOATENDIMENTO - 11.34.54
7124207124 SEGUNDA VIA 0002
COMPROVANTE DE TRANSFERENCIA
COMPROVANTE DE
TED - TRANSFERENCIA ELETRONICA DISPONIVEL
CLIENTE: APAE A P A EXCEPCIONAIS
AGENCIA: 7124-2 CONTA: 5.398-8
==========
FINALIDADE: 01 CREDITO EM CONTA
REMETENTE : APAE A P A EXCEPCIONAIS
BANCO: 104 - CAIXA ECONOMICA FEDERAL
AGENCIA: 0079-5 - VITORIA DA CONQUISTA
CONTA: 121.033-8

FAVORECIDO: MARCELO CAMPOS DA SILVA
CPF/CNPJ: 019.083.995-38
VALOR: R$ 1.862,55
DEBITO EM: 08/11/2023
==========
DOCUMENTO: 110801
AUTENTICACAO SISBB: 9.EE9.952.652.6D6.553

Transação efetuada com sucesso por: JG573862 JUSSIEUDA ANDRADE OLIVEIRA TRINDADE.

APAE ASSOC DE PAIS E AMIGOS DOS EXCEP DE VIT CONQU
CNPJ: 14.376.362/0001-96 CC: GERAL Folha Mensal
Mensalista Outubro de 2023

Código	Nome do Funcionário	CBO	Departamento	Filial
82	MARCELO CAMPOS DA SILVA PSICOLOGO	251530 Admissão:	5	1 04/01/2018

Código	Descrição	Referência	Vencimentos	Descontos
1	HORAS NORMAIS	220:00	2.025,00	
998	I.N.S.S.	8,02		162,45

Ateste
CERTIFICO que o ( ) MATERIAL constante
(X) SERVIÇO
deste documento foi ( ) RECEBIDO e
aceito. (X) PRESTADO
Em 08 / 11 / 2023
Maria do Carmo de Jesus Ferreira
Assinatura por extenso e/ou com carimbo
APAE - VITÓRIA DA CONQUISTA - BA

PISO DE TRANSIÇÃO MÉDIA
COMPLEXIDADE - SAS
APAE - VITÓRIA DA CONQUISTA - BA

Total de Vencimentos	Total de Descontos
2.025,00	162,45
Valor Líquido ⇨	1.862,55

Salário Base	Sal. Contr INSS	Base Cálc FGTS	F G T S do Mês	Base Cálc IRRF	Faixa IRRF
2.025,00	2.025,00	2.025,00	162,00	1.483,37	0,00

Declaro ter recebido a importância líquida discriminada neste recibo.
Assinatura do Funcionário
Data / /

0507

14/11/2023 - BANCO DO BRASIL - 14:28:56
712407124 0018

COMPROVANTE DE PAGAMENTO DE TITULOS

CLIENTE: APAE A P A EXCEPCIONAIS
AGENCIA: 7124-2 CONTA: 5.398-8

ITAU UNIBANCO S.A.

34191090082029878054361680550003395480000021706
BENEFICIARIO:
FLAGSHIP INSTITUICAO P LTDA
NOME FANTASIA:
FLAGSHIP INSTITUICAO P LTDA
CNPJ: 23.114.447/0001-97
BENEFICIARIO FINAL:
ASSOCIACAO D E DO S DE T C U DE V D
CNPJ: 19.449.077/0001-71
PAGADOR:
ASSOCIACAO DE PAIS E AMIGOS DO
CNPJ: 14.376.362/0001-96

NR. DOCUMENTO	111.401
DATA DE VENCIMENTO	28/11/2023
DATA DO PAGAMENTO	14/11/2023
VALOR DO DOCUMENTO	217,06
VALOR COBRADO	217,06
NR.AUTENTICACAO	F.E88.A63.669.ED7.6C6

PISO DE TRANSIÇÃO MÉDIA COMPLEXIDADE - SAS
APAE - VITÓRIA DA CONQUISTA - BA

Ateste

CERTIFICO que o ( ) MATERIAL constante deste documento foi ( ) RECEBIDO e (X) PRESTADO aceito.
Em 14 / 11 / 2023
Maria do Carmo de Jesus Ferreira
Assinatura por extenso e/ou com carimbo
APAE - VITÓRIA DA CONQUISTA - BA

Banco Itaú S.A. **341-7** 34191.09008 20298.780543 61680.550003 3 95480000021706

Local de Pagamento: PAGÁVEL EM QUALQUER BANCO OU CORRESPONDENTE NÃO BANCÁRIO
Vencimento: 28/11/2023

Beneficiário: FLAGSHIP INSTITUICAO DE PAGAMENTOS LTDA - CNPJ 23114447000197
RUA CARDEAL ARCOVERDE, 2365 - CONJUNTO 12 05407003 - SAO PAULO-SP
Agência/Código do Cedente: 0546/16805-5

Data do Documento	Nº do Documento	Espécie Doc.	Aceite	Data do Processamento	Nosso Número
13/11/2023	1753740	DMI	N	13/11/2023	109/00202987-8

Uso do Banco	Carteira	Espécie	Quantidade	Valor	(=) Valor do Documento
	109	R$			217,06

Instruções (Todas as informações deste boleto são de exclusiva responsabilidade do beneficiário)

Após pago, a C.E. Será liberada em até 48h.
conveniência que atualmente é de 2%

(-) Desconto / Abatimento
(+) Mora / Multa
(=) Valor Cobrado

Pagador
ASSOCIACAO DE PAIS E AMIGOS DOS EXCEPCIONAIS - CNPJ 14.376.362/0001-96

109/00202987-8

Beneficiário Final ASSOCIACAO D E DO S DE T C U DE V DA CONQUISTA - CNPJ 19449077000171
TRAVESSA DOIS DE JULHO, 10 - 45000265 - CENTRO - VITORIA DA CONQUISTA - BA

Código de Baixa:
Autenticação Mecânica / FICHA DE COMPENSAÇÃO

CONFERE COM ORIGINAL
Mercia Cristina Andrade Dias
SEMDES - Matrícula: 0415-8

Empresa:	**533 - APAE ASSOC DE PAIS E AMIGOS DOS EXCEP DE**	Página:	1/1
CNPJ:	14.376.362/0001-96	Emissão:	06/11/2023
Cálculo:	Folha Mensal	Horas:	16:56:07
Competência:	10/2023		

Departamentos: 5

0108

EXTRATO MENSAL

Serviço: **1 - APAE ASSOC DE PAIS E AMIGOS DOS - CNPJ: 14.376.362/0001-96 - Avenida ROSA CRUZ, 1, CANDEIAS, VITORIA DA CONQUISTA/BA, CEP 45.005-354**

Empr.: 34 LAILY SOUZA BENEDICTIS — Situação: Trabalhando — CPF: 989.559.505-00 — Adm: 01/03/2011
Vínculo: Celetista — CC: 1 — Depto: 5 — Horas Mês: 150,00
Cargo: 355 EDUCADORA — C.B.O: 239210 — Filial: 1 — Salário: 2.025,00

1	HORAS NORMAIS	150:00	2.025,00 P	998	I.N.S.S.	8,02	162,45 D

ND:	0	Proventos:	2.025,00	Descontos:	162,45	Informativa:	162,00	Informativa Dedutora:	0	Líquido:	1.862,55
NF:	0	Base INSS:	2.025,00	Excedente INSS:	0,00	Base FGTS:	2.025,00	Valor FGTS:	162,00	Base IRRF:	1.862,55

Data de pagamento : ___/___/_____.

Laily Souza Benedictis
Assinatura

Empr.: 82 MARCELO CAMPOS DA SILVA — Situação: Trabalhando — CPF: 019.083.995-38 — Adm: 04/01/2018
Vínculo: Celetista — CC: 1 — Depto: 5 — Horas Mês: 220,00
Cargo: 360 PSICOLOGO — C.B.O: 251530 — Filial: 1 — Salário: 2.025,00

1	HORAS NORMAIS	220:00	2.025,00 P	998	I.N.S.S.	8,02	162,45 D

ND:	2	Proventos:	2.025,00	Descontos:	162,45	Informativa:	162,00	Informativa Dedutora:	0	Líquido:	1.862,55
NF:	2	Base INSS:	2.025,00	Excedente INSS:	0,00	Base FGTS:	2.025,00	Valor FGTS:	162,00	Base IRRF:	1.483,37

Data de pagamento : ___/___/_____.

Assinatura

Empr.: 87 MARLENE MARIA DE ALMEIDA — Situação: Trabalhando — CPF: 399.811.695-87 — Adm: 04/07/2018
Vínculo: Celetista — CC: 1 — Depto: 5 — Horas Mês: 220,00
Cargo: 352 ASSISTENTE SOCIAL — C.B.O: 251605 — Filial: 1 — Salário: 2.025,00

1	HORAS NORMAIS	220:00	2.025,00 P	998	I.N.S.S.	8,02	162,45 D
				48	VALE TRANSPORTE	6,00	121,50 D

ND:	0	Proventos:	2.025,00	Descontos:	283,95	Informativa:	162,00	Informativa Dedutora:	0	Líquido:	1.741,05
NF:	0	Base INSS:	2.025,00	Excedente INSS:	0,00	Base FGTS:	2.025,00	Valor FGTS:	162,00	Base IRRF:	1.862,55

Data de pagamento : ___/___/_____.

Assinatura

Total Geral Proventos: 6.075,00 — Total Geral Descontos: 608,85
Líquido Geral: 5.466,15

Empresa:	**533 - APAE ASSOC DE PAIS E AMIGOS DOS EXCEP DE**	Página:	1/1
CNPJ:	14.376.362/0001-96	Emissão:	06/11/2023
Cálculo:	Folha Mensal	Hora:	16:56:37
Competência:	10/2023		

Departamentos: 5

0109

RESUMO DA FOLHA

Rubrica	Nome da Rubrica	Nº Empregados/Contribuintes	Valor informado	Valor Calculado
PROVENTOS				
1	HORAS NORMAIS	3	590:00	6.075,00
			Total:	6.075,00
DESCONTOS				
48	VALE TRANSPORTE	1	6,00	121,50
998	I.N.S.S.	3	24,06	487,35
9176	DEPENDENTE IRRF MENSAL	1	379,18	379,18 *
			Total:	608,85
INFORMATIVA				
996	F.G.T.S DO MES	3	0,00	486,00 *
			Total:	486,00

Situações

No.Empregados:	3
No.Estagiários:	0
Trabalhando:	3
Afastamento direitos integrais:	0
Afastamento acid. de trabalho:	0
Afastamento serviço militar:	0
Salário maternidade:	0
Salário maternidade INSS:	0
Doença:	0
Doença Profissional:	0
Licença sem vencimento:	0
Demitido:	0
Transferido:	0
Férias:	0
Mandato sindical:	0
Aposentadoria:	0
Partic. curso/programa de qualificação:	0
Ausência justificada:	0
Outros afastamentos:	0
Admissões:	0
No.contribuintes:	0

Resumo Geral

Salário contribuição empregados:	6.075,00	Base do IRRF Mensal:	5.208,47
Salário contribuição contribuintes:	0,00	Valor do IRRF Mensal:	0,00
Excedente:	0,00	Base IRRF Férias:	0,00
Base total:	6.075,00	Valor IRRF Férias:	0,00
Segurados:	487,35	Base IRRF Partic. Lucros:	0,00
Empresa:	0,00	Valor IRRF Partic. Lucros:	0,00
RAT:	0,00	Base IRRF Exterior:	0,00
Contribuintes:	0,00	Valor IRRF Exterior:	0,00
Terceiros:	0,00	Base IRRF 13º salário:	0,00
Total INSS:	487,35	Valor IRRF 13º salário:	0,00
Base INSS Receita Bruta:	0,00	Valor Total do IRRF:	0,00
(-) Compensação DCOMP:	0,00	IRRF Aluguéis:	0,00
(-) Salário Família:	119,64	IRRF contribuintes:	0,00
(-) Salário Maternidade:	0,00	Base do FGTS:	6.075,00
(-) Retenções:	0,00	Valor do FGTS:	486,00
Valores pagos a Cooperativas:	0,00	Base do FGTS Aprendiz:	0,00
Total:	367,71	Valor do FGTS Aprendiz:	0,00
		Base FGTS - GRRF:	0,00
		Valor FGTS - GRRF:	0,00
		Base FGTS mês ant. - GRRF:	0,00
		Valor FGTS mês ant. - GRRF:	0,00
		Base do PIS:	6.075,00
		Valor do PIS:	60,75
		Base do ISS:	0,00
		Valor do ISS:	0,00
		Liquido Geral:	5.466,15

22/11/2023 - BANCO DO BRASIL - 13:52:22
712407124 SEGUNDA VIA 0008
COMPROVANTE DE TRANSFERENCIA
DE CONTA CORRENTE P/ CONTA CORRENTE

CLIENTE: APAE A P A EXCEPCIONAIS
AGENCIA: 7124-2 CONTA: 5.398-8
==========
DATA DA TRANSFERENCIA 22/11/2023
NR. DOCUMENTO 550.188.000.100.627
VALOR TOTAL 1.012,50
****** TRANSFERIDO PARA:
CLIENTE: LAILY SOUZA BENEDICTIS
AGENCIA: 0188-0 CONTA: 100.627-4
NR. DOCUMENTO 557.124.000.005.398
==========
NR.AUTENTICACAO 7.878.ACD.AFA.3CC.F07

0110

APAE ASSOC DE PAIS E AMIGOS DOS EXCEP DE VIT CONQU
CNPJ: 14.376.362/0001-96
CC: GERAL
Mensalista
13o. Adiantamento
Novembro de 2023

Código	Nome do Funcionário	CBO	Departamento	Filial
34	LAILY SOUZA BENEDICTIS EDUCADORA	239210 Admissão:	5 01/03/2011	1

Código	Descrição	Referência	Vencimentos	Descontos
13	13 SALARIO ADIANTADO	12,00	1.012,50	
			Total de Vencimentos	Total de Descontos
			1.012,50	0,00
			Valor Líquido ⇨	1.012,50

Ateste
CERTIFICO que o ( ) MATERIAL constante (X) SERVIÇO deste documento foi ( ) RECEBIDO e (X) PRESTADO aceito.
Em 22/11/2023
Maria da Conceição Ferreira
Assinatura por extenso e/ou com carimbo
APAE - VITÓRIA DA CONQUISTA - BA

PISO DE TRANSIÇÃO MÉDIA COMPLEXIDADE - SAS
APAE - VITÓRIA DA CONQUISTA - BA

Declaro ter recebido a importância líquida discriminada neste recibo.
Laily Souza Benedictis
Assinatura do Funcionário
Data ___/___/___

Salário Base	Sal. Contr. INSS	Base Cálc. FGTS	F.G.T.S do Mês	Base Cálc. IRRF	Faixa IRRF
2.025,00	0,00	1.012,50	81,00	0,00	0,00

22/11/2023 - BANCO DO BRASIL - 13:52:43
712407124 SEGUNDA VIA 0003
COMPROVANTE DE TRANSFERENCIA
DE CONTA CORRENTE P/ CONTA CORRENTE

CLIENTE: APAE A P A EXCEPCIONAIS
AGENCIA: 7124-2 CONTA: 5.398-8
==========
DATA DA TRANSFERENCIA 22/11/2023
NR. DOCUMENTO 550.417.000.040.270
VALOR TOTAL 1.012,50
****** TRANSFERIDO PARA:
CLIENTE: MARLENE MARIA DE ALMEIDA
AGENCIA: 0417-0 CONTA: 40.270-2
NR. DOCUMENTO 557.124.000.005.398
==========
NR.AUTENTICACAO 9.9C7.F3F.7AE.AA5.CBA

Transação efetuada com sucesso por: JG573862 JUSSIEUDA ANDRADE OLIVEIRA TRINDADE.

APAE ASSOC DE PAIS E AMIGOS DOS EXCEP DE VIT CONQU
CNPJ: 14.376.362/0001-96 CC: GERAL 13o. Adiantamento
Mensalista Novembro de 2023

Código	Nome do Funcionário	CBO	Departamento	Filial
87	MARLENE MARIA DE ALMEIDA ASSISTENTE SOCIAL	251605 Admissão:	5 04/07/2018	1

Código	Descrição	Referência	Vencimentos	Descontos
13	13 SALARIO ADIANTADO	12,00	1.012,50	
			Total de Vencimentos 1.012,50	Total de Descontos 0,00
			Valor Líquido ⇨	1.012,50

Salário Base	Sal. Contr. INSS	Base Cálc. FGTS	F.G.T.S do Mês	Base Cálc. IRRF	Faixa IRRF
2.025,00	0,00	1.012,50	81,00	0,00	0,00

Ateste
CERTIFICO que o ( ) MATERIAL constante
(X) SERVIÇO
deste documento foi ( ) RECEBIDO e
aceito. (X) PRESTADO
Em 22/11/2023
Maria da Cosme de Jesus Ferreira
Assinatura por extenso ou com carimbo
APAE - VITÓRIA DA CONQUISTA - BA

PISO DE TRANSIÇÃO MÉDIA
COMPLEXIDADE - SAS
APAE - VITÓRIA DA CONQUISTA - BA

Declaro ter recebido a importância líquida discriminada neste recibo.
Assinatura do Funcionário
Data / /

EMPRESA

Emissão de comprovantes - 3o nível

G3382213453402911
22/11/2023 13:53:43

0112

SISBB - SISTEMA DE INFORMACOES BANCO DO BRASIL
22/11/2023 - AUTOATENDIMENTO - 13.53.43
7124207124 SEGUNDA VIA 0003
COMPROVANTE DE TRANSFERENCIA
COMPROVANTE DE
TED - TRANSFERENCIA ELETRONICA DISPONIVEL
CLIENTE: APAE A P A EXCEPCIONAIS
AGENCIA: 7124-2 CONTA: 5.398-8
==========
FINALIDADE: 01 CREDITO EM CONTA
REMETENTE : APAE A P A EXCEPCIONAIS
BANCO: 104 - CAIXA ECONOMICA FEDERAL
AGENCIA: 0079-5 - VITORIA DA CONQUISTA
CONTA: 121.033-8

FAVORECIDO: MARCELO CAMPOS DA SILVA
CPF/CNPJ: 019.083.995-38
VALOR: R$ 1.012,50
DEBITO EM: 22/11/2023
==========
DOCUMENTO: 112201
AUTENTICACAO SISBB: 0.B45.898.923.6D8.E24

22/11/2023 13:53 Banco do Brasil

APAE ASSOC DE PAIS E AMIGOS DOS EXCEP DE VIT CONQU
CNPJ: 14.376.362/0001-96 CC: GERAL 13o. Adiantamento
Mensalista Novembro de 2023

Código	Nome do Funcionário	CBO	Departamento	Filial
82	MARCELO CAMPOS DA SILVA PSICOLOGO	251530 Admissão:	5	1 04/01/2018

Código	Descrição	Referência	Vencimentos	Descontos
13	13 SALARIO ADIANTADO	12,00	1.012,50	
			Total de Vencimentos	Total de Descontos
			1.012,50	0,00
			Valor Líquido ⇨	1.012,50

Salário Base	Sal. Contr. INSS	Base Cálc. FGTS	F.G.T.S do Mês	Base Cálc. IRRF	Faixa IRRF
2.025,00	0,00	1.012,50	81,00	0,00	0,00

Ateste

CERTIFICO que o ( ) MATERIAL constante (✓) SERVIÇO deste documento foi ( ) RECEBIDO e (✓) PRESTADO aceito.
Em 22/11/2023
Maria do Carmo de Jesus Ferreira
Assinatura por extenso e/ou com carimbo
APAE - VITÓRIA DA CONQUISTA - BA

PISO DE TRANSIÇÃO MÉDIA COMPLEXIDADE - SAS
APAE - VITÓRIA DA CONQUISTA - BA

Declaro ter recebido a importância líquida discriminada neste recibo.
Assinatura do Funcionário
Data ___/___/___

Empresa:	**533 - APAE ASSOC DE PAIS E AMIGOS DOS EXCEP DE**	Página:	1/1
CNPJ:	14.376.362/0001-96	Emissão:	20/11/2023
Cálculo:	13o Adiantamento	Horas:	09:04:05
Competência:	11/2023		

Departamentos: 5

0113

EXTRATO MENSAL

Serviço: 1 - APAE ASSOC DE PAIS E AMIGOS DOS - CNPJ: 14.376.362/0001-96 - Avenida ROSA CRUZ, 1, CANDEIAS, VITORIA DA CONQUISTA/BA, CEP 45.005-354

Empr.: 34 LAILY SOUZA BENEDICTIS — Situação: Trabalhando — CPF: 989.559.505-00 — Adm: 01/03/2011
Vínculo: Celetista — CC: 1 — Depto: 5 — Horas Mês: 150,00
Cargo: 355 EDUCADORA — C.B.O: 239210 — Filial: 1 — Salário: 2.025,00

13 13 SALARIO ADIANTADO 12,00 1.012,50 P

ND:	0	Proventos:	1.012,50	Descontos:	0,00	Informativa:	81,00	Informativa Dedutora:	0	Líquido:	1.012,50
NF:	0	Base INSS:	0,00	Excedente INSS:	0,00	Base FGTS:	1.012,50	Valor FGTS:	81,00	Base IRRF:	0,00

Data de pagamento : ___/___/_____.

Laily Souza Benedictis
Assinatura

Empr.: 82 MARCELO CAMPOS DA SILVA — Situação: Trabalhando — CPF: 019.083.995-38 — Adm: 04/01/2018
Vínculo: Celetista — CC: 1 — Depto: 5 — Horas Mês: 220,00
Cargo: 360 PSICOLOGO — C.B.O: 251530 — Filial: 1 — Salário: 2.025,00

13 13 SALARIO ADIANTADO 12,00 1.012,50 P

ND:	2	Proventos:	1.012,50	Descontos:	0,00	Informativa:	81,00	Informativa Dedutora:	0	Líquido:	1.012,50
NF:	2	Base INSS:	0,00	Excedente INSS:	0,00	Base FGTS:	1.012,50	Valor FGTS:	81,00	Base IRRF:	0,00

Data de pagamento : ___/___/_____.

Assinatura

Empr.: 87 MARLENE MARIA DE ALMEIDA — Situação: Trabalhando — CPF: 399.811.695-87 — Adm: 04/07/2018
Vínculo: Celetista — CC: 1 — Depto: 5 — Horas Mês: 220,00
Cargo: 352 ASSISTENTE SOCIAL — C.B.O: 251605 — Filial: 1 — Salário: 2.025,00

13 13 SALARIO ADIANTADO 12,00 1.012,50 P

ND:	0	Proventos:	1.012,50	Descontos:	0,00	Informativa:	81,00	Informativa Dedutora:	0	Líquido:	1.012,50
NF:	0	Base INSS:	0,00	Excedente INSS:	0,00	Base FGTS:	1.012,50	Valor FGTS:	81,00	Base IRRF:	0,00

Data de pagamento : ___/___/_____.

Assinatura

Total Geral Proventos: 3.037,50 — Total Geral Descontos: 0,00
Líquido Geral: 3.037,50

Empresa:	**533 - APAE ASSOC DE PAIS E AMIGOS DOS EXCEP DE**	Página:	1/1
CNPJ:	14.376.362/0001-96	Emissão:	20/11/2023
Cálculo:	13º Adiantamento	Hora:	09:05:23
Competência:	11/2023		

0114

Departamentos: 5

RESUMO DA FOLHA

Rubrica	Nome da Rubrica	Nº Empregados/Contribuintes	Valor informado	Valor Calculado
PROVENTOS				
13	13 SALARIO ADIANTADO	3	36,00	3.037,50
			Total:	3.037,50
INFORMATIVA				
824	FGTS 13o SALARIO	3	0,00	243,00 *
			Total:	243,00

Situações

No.Empregados:	3
No.Estagiários:	0
Trabalhando:	3
Afastamento direitos integrais:	0
Afastamento acid. de trabalho:	0
Afastamento serviço militar:	0
Salário maternidade:	0
Salário maternidade INSS:	0
Doença.	0
Doença Profissional:	0
Licença sem vencimento:	0
Demitido:	0
Transferido:	0
Férias:	0
Mandato sindical:	0
Aposentadoria:	0
Partic. curso/programa de qualificação:	0
Ausência justificada:	0
Outros afastamentos:	0
Admissões:	0
No.contribuintes:	0

Resumo Geral

Salário contribuição empregados:	0,00	Base do IRRF Mensal:	0,00
Salário contribuição contribuintes:	0,00	Valor do IRRF Mensal:	0,00
Excedente:	0,00	Base IRRF Férias:	0,00
Base total:	0,00	Valor IRRF Férias:	0,00
Segurados:	0,00	Base IRRF Partic. Lucros:	0,00
Empresa:	0,00	Valor IRRF Partic. Lucros:	0,00
RAT:	0,00	Base IRRF Exterior:	0,00
Contribuintes:	0,00	Valor IRRF Exterior:	0,00
Terceiros:	0,00	Base IRRF 13º salário:	0,00
Total INSS:	0,00	Valor IRRF 13º salário:	0,00
Base INSS Receita Bruta:	0,00	Valor Total do IRRF:	0,00
(-) Compensação DCOMP:	0,00	IRRF Aluguéis:	0,00
(-) Salário Família:	0,00	IRRF contribuintes:	0,00
(-) Salário Maternidade:	0,00	Base do FGTS:	3.037,50
(-) Retenções:	0,00	Valor do FGTS:	243,00
Valores pagos a Cooperativas:	0,00	Base do FGTS Aprendiz:	0,00
Total:	0,00	Valor do FGTS Aprendiz:	0,00
		Base FGTS - GRRF:	0,00
		Valor FGTS - GRRF:	0,00
		Base FGTS mês ant. - GRRF:	0,00
		Valor FGTS mês ant. - GRRF:	0,00
		Base do PIS:	3.037,50
		Valor do PIS:	30,39
		Base do ISS:	0,00
		Valor do ISS:	0,00
		Liquido Geral:	3.037,50

AVISO E RECIBO DE FÉRIAS

0115
RO

AVISO PRÉVIO DE FÉRIAS

NOTIFICAÇÃO

Nome do empregado	Número Carteira Profissional	Série
LAILY SOUZA BENEDICTIS	00083068	00066

PERÍODOS

De Aquisição	De Gozo das Férias		De Abono
01/03/2022 A 28/02/2023	04/12/2023 A 02/01/2024 = 30 Dias		

BASE PARA CÁLCULO		PROVENTOS E DESCONTOS		
Faltas não justificadas:	00	Férias:	2.025,00	P
Salário Base:	2.025,00	1/3 das Férias:	675,00	P
Média Horas:	0,00	Abono de Férias:	0,00	
Média Valores:	0,00	1/3 do Abono de Férias:	0,00	
Outras Vantagens:	0,00	Adicional do Dobro das Férias:	0,00	
TOTAL BASE CALCULO:	2.025,00	1/3 do Dobro das Férias:	0,00	
		Salário Família:	0,00	
		1ª Parcela 13º Salário:	0,00	
		Desconto da Previdência:	227,05	D
		Desconto do imposto de Renda:	27,07	D
		TOTAL DOS PROVENTOS:	2.700,00	P
		TOTAL DOS DESCONTOS:	254,12	D
		TOTAL LIQUIDO:	2.445,88	P

Pelo presente comunicamos-lhe que, de acordo com a Lei, ser-lhe-ão concedidas férias relativas ao período acima descrito e a sua disposição fica a importância líquida de R$ 2.445,88 (dois mil quatrocentos e quarenta e cinco reais e oitenta e oito centavos) a ser paga adiantadamente.

CIENTE,

Data: 03/11/2023

Laily Souza Benedictis
LAILY SOUZA BENEDICTIS

Maria do Carmo dos Santos Ferreira
APAE ASSOC DE PAIS E AMIGOS DOS EXCEP DE VIT CONQU

RECIBO DE FÉRIAS

Recebi da firma APAE ASSOC DE PAIS E AMIGOS DOS EXCEP DE VIT CONQU, estabelecida a Avenida ROSA CRUZ, 1 em VITORIA DA CONQUISTA a importância de R$ 2.445,88(dois mil quatrocentos e quarenta e cinco reais e oitenta e oito centavos) que me é paga adiantadamente por motivo das minhas férias regulares, ora concedidas e que vou gozar de acordo com a descrição acima, tudo conforme o aviso que recebi em tempo, ao qual dei meu ciente. Para clareza e documento firmo o presente recibo dando plena e geral quitação.

Data: 01/12/2023
VITORIA DA CONQUISTA

Laily Souza Benedictis
LAILY SOUZA BENEDICTIS

Ateste

CERTIFICO que o ( ) MATERIAL constante
deste documento foi ( ) RECEBIDO e
aceito. (X) PRESTADO
Em 01/12/2023
Maria do Carmo dos Ferreira
Assinatura por extenso e/ou com carimbo
APAE - VITÓRIA DA CONQUISTA - BA

PISO DE TRANSIÇÃO MÉDIA
COMPLEXIDADE - SAS
APAE - VITÓRIA DA CONQUISTA - BA

CONFERE COM ORIGINAL
Mércia Cristina Andrade Dias
SEMDES / Matrícula: 0415-8

EMPRESA

Emissão de comprovantes - 3o nível

G3310109546620191
01/12/2023 10:00:55

0116

```
01/12/2023    -  BANCO  DO  BRASIL  -   09:58:28
712407124          SEGUNDA VIA              0002
          COMPROVANTE DE TRANSFERENCIA
       DE CONTA CORRENTE P/ CONTA CORRENTE

CLIENTE: APAE A P A EXCEPCIONAIS
AGENCIA: 7124-2          CONTA:          5.398-8
================================================
DATA DA TRANSFERENCIA                 01/12/2023
NR. DOCUMENTO                550.188.000.100.627
VALOR TOTAL                              2.445,88
******  TRANSFERIDO PARA:
CLIENTE: LAILY SOUZA BENEDICTIS
AGENCIA: 0188-0          CONTA:        100.627-4
NR. DOCUMENTO                557.124.000.005.398
================================================
NR.AUTENTICACAO            7.3DD.B1C.D53.846.FB8
```

Transação efetuada com sucesso por: JD614592 MARIA DO CARMO DE JESUS FERREIRA.

0117

AVISO E RECIBO DE FÉRIAS

AVISO PRÉVIO DE FÉRIAS

NOTIFICAÇÃO

Nome do empregado	Número Carteira Profissional	Série
MARLENE MARIA DE ALMEIDA	2835885	003-0

PERÍODOS

De Aquisição	De Gozo das Férias		De Abono
04/07/2022 A 03/07/2023	04/12/2023 A 02/01/2024 = 30 Dias		

BASE PARA CÁLCULO		PROVENTOS E DESCONTOS		
Faltas não justificadas:	00	Férias:	2.025,00	P
Salário Base:	2.025,00	1/3 das Férias:	675,00	P
Média Horas:	0,00	Abono de Férias:	0,00	
Média Valores:	0,00	1/3 do Abono de Férias:	0,00	
Outras Vantagens:	0,00	Adicional do Dobro das Férias:	0,00	
TOTAL BASE CALCULO:	2.025,00	1/3 do Dobro das Férias:	0,00	
		Salário Família:	0,00	
		1ª Parcela 13º Salário:	0,00	
		Desconto da Previdência:	227,05	D
		Desconto do Imposto de Renda:	27,07	D
		TOTAL DOS PROVENTOS:	2.700,00	P
		TOTAL DOS DESCONTOS:	254,12	D
		TOTAL LIQUIDO:	2.445,88	P

Pelo presente comunicamos-lhe que, de acordo com a Lei, ser-lhe-ão concedidas férias relativas ao período acima descrito e a sua disposição fica a importância líquida de R$ 2.445,88 (dois mil quatrocentos e quarenta e cinco reais e oitenta e oito centavos) a ser paga adiantadamente.

CIENTE,

Data: 03/11/2023

MARLENE MARIA DE ALMEIDA

APAE ASSOC DE PAIS E AMIGOS DOS EXCEP DE VIT CONQU

RECIBO DE FÉRIAS

Recebi da firma APAE ASSOC DE PAIS E AMIGOS DOS EXCEP DE VIT CONQU, estabelecida a Avenida ROSA CRUZ, 1 em VITORIA DA CONQUISTA a importância de R$ 2.445,88(dois mil quatrocentos e quarenta e cinco reais e oitenta e oito centavos) que me é paga adiantadamente por motivo das minhas férias regulares, ora concedidas e que vou gozar de acordo com a descrição acima, tudo conforme o aviso que recebi em tempo, ao qual dei meu ciente. Para clareza e documento firmo o presente recibo dando plena e geral quitação.

Data: 01/12/2023
VITORIA DA CONQUISTA

MARLENE MARIA DE ALMEIDA

APAE - VITÓRIA DA CONQUISTA - BA
Assinatura por extenso e/ou com carimbo
Em ___/___/___
desta documento foi ( ) RECEBIDO e ( ) PRESTADO aceito.
CERTIFICO que o ( ) MATERIAL constante ( ) SERVIÇO

Ateste

CERTIFICO que o ( ) MATERIAL constante (X) SERVIÇO
desta documento foi ( ) RECEBIDO e (X) PRESTADO
aceito.
Em 01/12/2023
Assinatura por extenso e/ou com carimbo

APAE - VITÓRIA DA CONQUISTA - BA
PISO DE TRANSIÇÃO MÉDIA COMPLEXIDADE - SAS
APAE - VITÓRIA DA CONQUISTA - BA

CONFERE COM ORIGINAL
Mércia Cristina Andrade Dias
SEMPEG - Matrícula: 0415-8

0118

Emissão de comprovantes - 3o nível

G3310109546620191
01/12/2023 09:59:37

```
01/12/2023    -  BANCO  DO  BRASIL  -    09:58:07
712407124          SEGUNDA VIA                0001
         COMPROVANTE DE TRANSFERENCIA
       DE CONTA CORRENTE P/ CONTA CORRENTE

CLIENTE: APAE A P A EXCEPCIONAIS
AGENCIA: 7124-2          CONTA:          5.398-8
==============================================
DATA DA TRANSFERENCIA                 01/12/2023
NR. DOCUMENTO                550.417.000.040.270
VALOR TOTAL                            2.445,88
******  TRANSFERIDO PARA:
CLIENTE: MARLENE MARIA DE ALMEIDA
AGENCIA: 0417-0          CONTA:         40.270-2
NR. DOCUMENTO                557.124.000.005.398
==============================================
NR.AUTENTICACAO            F.2E1.02E.26A.9EC.F4F
```

Transação efetuada com sucesso por: JD614592 MARIA DO CARMO DE JESUS FERREIRA.

AVISO E RECIBO DE FÉRIAS

0119

AVISO PRÉVIO DE FÉRIAS

NOTIFICAÇÃO

Nome do empregado	Número Carteira Profissional	Série
MARCELO CAMPOS DA SILVA	9350574	001-0

PERÍODOS

De Aquisição	De Gozo das Férias		De Abono
04/01/2022 A 03/01/2023	04/12/2023 A 02/01/2024 = 30 Dias		

BASE PARA CÁLCULO		PROVENTOS E DESCONTOS		
Faltas não justificadas:	00	Férias:	2.025,00	P
Salário Base:	2.025,00	1/3 das Férias:	675,00	P
Média Horas:	0,00	Abono de Férias:	0,00	
Média Valores:	0,00	1/3 do Abono de Férias:	0,00	
Outras Vantagens:	0,00	Adicional do Dobro das Férias:	0,00	
TOTAL BASE CALCULO:	2.025,00	1/3 do Dobro das Férias:	0,00	
		Salário Família:	0,00	
		1ª Parcela 13º Salário:	0,00	
		Desconto da Previdência:	227,05	D
		Desconto do imposto de Renda:	0,00	
		TOTAL DOS PROVENTOS:	2.700,00	P
		TOTAL DOS DESCONTOS:	227,05	D
		TOTAL LIQUIDO:	2.472,95	P

Pelo presente comunicamos-lhe que, de acordo com a Lei, ser-lhe-ão concedidas férias relativas ao período acima descrito e a sua disposição fica a importância líquida de R$ 2.472,95 (dois mil quatrocentos e setenta e dois reais e noventa e cinco centavos) a ser paga adiantadamente.

CIENTE,

Data: 03/11/2023

MARCELO CAMPOS DA SILVA

Maria do Carmo de Jesus Ferreira
APAE ASSOC DE PAIS E AMIGOS DOS EXCEP DE VIT CONQU

RECIBO DE FÉRIAS

Recebi da firma APAE ASSOC DE PAIS E AMIGOS DOS EXCEP DE VIT CONQU, estabelecida a Avenida ROSA CRUZ, 1 em VITORIA DA CONQUISTA a importância de R$ 2.472,95(dois mil quatrocentos e setenta e dois reais e noventa e cinco centavos) que me é paga adiantadamente por motivo das minhas férias regulares, ora concedidas e que vou gozar de acordo com a descrição acima, tudo conforme o aviso que recebi em tempo, ao qual dei meu ciente. Para clareza e documento firmo o presente recibo dando plena e geral quitação.

Data: 01/12/2023
VITORIA DA CONQUISTA

Ateste
CERTIFICO que o ( ) MATERIAL constante (X) SERVIÇO deste documento foi ( ) RECEBIDO e (X) PRESTADO aceito.
Em 01/12/2023
Maria do Carmo de Jesus Ferreira
Assinatura por extenso e/ou com carimbo
APAE - VITÓRIA DA CONQUISTA - BA

MARCELO CAMPOS DA SILVA

PISO DE TRANSIÇÃO MÉDIA COMPLEXIDADE - SAS
APAE - VITÓRIA DA CONQUISTA - BA

EMPRESA

Emissão de comprovantes - 3o nível

G3310109546620191
01/12/2023 09:59:20

0120

```
SISBB  -  SISTEMA DE INFORMACOES BANCO DO BRASIL
01/12/2023 -     AUTOATENDIMENTO      - 09.59.20
7124207124         SEGUNDA VIA              0001
            COMPROVANTE DE TRANSFERENCIA
                COMPROVANTE DE
  TED - TRANSFERENCIA ELETRONICA DISPONIVEL
CLIENTE: APAE A P A EXCEPCIONAIS
AGENCIA: 7124-2 CONTA:         5.398-8
===============================================
FINALIDADE: 01 CREDITO EM CONTA
REMETENTE : APAE A P A EXCEPCIONAIS
BANCO: 104 - CAIXA ECONOMICA FEDERAL
AGENCIA: 0079-5 - VITORIA DA CONQUISTA
CONTA:     121.033-8

FAVORECIDO:  MARCELO CAMPOS DA SILVA
CPF/CNPJ:     019.083.995-38
VALOR: R$                              2.472,95
DEBITO EM: 01/12/2023
===============================================
DOCUMENTO: 120101
AUTENTICACAO SISBB:        2.3E8.6AE.100.AD3.4A1
```

Transação efetuada com sucesso por: JD614592 MARIA DO CARMO DE JESUS FERREIRA.

0121

NOTA FISCAL DE SERVIÇOS ELETRÔNICA - NFSe

PREFEITURA MUNICIPAL DE VITÓRIA DA CONQUISTA

Codigo de Verificação para Autenticação: bb2160c21

Endereço: Vitória da Conquista, Bahia, BA, 45040-901
CNPJ: 14.239.578/0001-00, E-mail:

Emitido em 06/11/2023 16:58:19

Data Fato Gerador	Exigibilidade de ISS	Regime Tributário	Número RPS	Nº da Nota Fiscal
06/11/2023	Exigível	Tributacao Normal		202300000000208

Tipo de Recolhimento	Simples	Local de Prestação	Local de Recolhimento
Não Retido	Optante	2933307 - Vitória da Conquista - BA	2933307 - Vitória da Conquista - BA

PRESTADOR

Razão Social: PINHEIRO SERVICOS PREVIDENCIARIOS E CONTABEIS LTDA - ME
Nome Fantasia: CONTABILIDADE PINHEIRO
Endereço: Rua SINHAZINHA SANTOS, 85, EDIF WILSON COSTA ANDAR 2 SALA 204 - CENTRO
Vitória da Conquista - BA - CEP: 45000505
E-mail: pinheirocontabilidade@yahoo.com.br - Fone: 07734222761 - Site: .....
Inscrição Estadual: - Inscrição Municipal: 502154 - CPF/CNPJ: 13.553.295/0001-75

TOMADOR

Razão Social: ASSOC.DE PAIS E AMIGOS EXCEP.VIT.CONQUISTA
Endereço: Avenida ROSA CRUZ, SN, - RECREIO
Vitória da Conquista - BA - CEP: 45000000
E-mail: apaevca@yahoo.com.br - Fone: .....
Inscrição Estadual: ..... - Inscrição Municipal: 566 - CPF/CNPJ: 14.376.362/0001-96

SERVIÇO

17.18 - ATUÁRIA E CÁLCULOS TÉCNICOS DE QUALQUER NATUREZA.

DISCRIMINAÇÃO DOS SERVIÇOS

Prestação de Serviços Contábeis.

Ateste

CERTIFICO que o ( ) MATERIAL constante (X) SERVIÇO deste documento foi ( ) RECEBIDO e (X) PRESTADO aceito.
Em 06/11/2023
Maria da Cosme de Jesus Ferreira
Assinatura por extenso e/ou com carimbo
APAE - VITÓRIA DA CONQUISTA - BA

PISO DE TRANSIÇÃO MÉDIA COMPLEXIDADE - SAS
APAE - VITÓRIA DA CONQUISTA - BA

OBSERVAÇÃO

VALOR SERVIÇO (R$)	DEDUÇÕES (R$)	DESCONTO INCONDICIONAL (R$)	BASE CÁLCULO (R$)	ALÍQUOTA (%)	ISS (R$)
1.320,00	0,00	0,00	1.320,00	2.00	26,40

DEMONSTRATIVO DOS TRIBUTOS FEDERAIS					DESCONTO CONDICIONAL (R$)	VALOR LÍQUIDO (R$)
INSS (R$)	IR (R$)	CSLL (R$)	COFINS (R$)	PIS (R$)		
0,00	0,00	0,00	0,00	0,00	0,00	1.320,00

OUTRAS INFORMAÇÕES

(Valor Líquido = Valor Serviço - INSS - IR - CSLL - COFINS - PIS - Descontos Diversos - ISS Retido - Desconto Incondicional)

ESTE DOCUMENTO FOI EMITIDO POR EMPRESA OPTANTE DO SIMPLES NACIONAL(Art. 23 da LC 123/2006), DEVENDO NESTA CONDIÇÃO O PRESTADOR INFORMAR A ALÍQUOTA ENTRE 2 A 5%, CONFORME TABELA DE ENQUADRAMENTO DE ACORDO COM O SEU FATURAMENTO.O RECOLHIMENTO DO ISSQN E REALIZADO VIA DAS EMITIDO PELA RECEITA FEDERAL DO BRASIL.

Emissão de comprovantes - 3o nível

G3340516013230141
05/12/2023 16:09:42

0122

```
SISBB  -  SISTEMA DE INFORMACOES BANCO DO BRASIL
05/12/2023 -     AUTOATENDIMENTO      - 16.09.42
7124207124         SEGUNDA VIA              0001
            COMPROVANTE DE TRANSFERENCIA
              COMPROVANTE DE
  TED - TRANSFERENCIA ELETRONICA DISPONIVEL
CLIENTE: APAE A P A EXCEPCIONAIS
AGENCIA: 7124-2 CONTA:         5.398-8
================================================
FINALIDADE: 01 CREDITO EM CONTA
REMETENTE : APAE A P A EXCEPCIONAIS
BANCO: 756 - BANCO SICOOB S.A.
AGENCIA: 3237-9 - SICOOB CREDCOOP
CONTA:      70.008-8

FAVORECIDO:  PINHEIRO SERVICOS PREVIDENCIARIOS E
CPF/CNPJ: 13.553.295/0001-75
VALOR: R$                              1.320,00
DEBITO EM: 05/12/2023
================================================
DOCUMENTO: 120501
AUTENTICACAO SISBB:        2.91F.31A.487.52A.4A2
```

Transação efetuada com sucesso por: JG573862 JUSSIEUDA ANDRADE OLIVEIRA TRINDADE.

0123

NOTA FISCAL DE SERVIÇOS ELETRÔNICA - NFSe

PREFEITURA MUNICIPAL DE VITÓRIA DA CONQUISTA

Codigo de Verificação para Autenticação: 1279c7dae

Endereço: Vitória da Conquista, Bahia, BA, 45040-901
CNPJ: 14.239.578/0001-00, E-mail:

Emitido em 04/12/2023 10:48:29

Data Fato Gerador	Exigibilidade de ISS		Regime Tributário	Número RPS	Nº da Nota Fiscal
04/12/2023	Exigível		Tributacao Normal		202300000000232
Tipo de Recolhimento	**Simples**	**Local de Prestação**	**Local de Recolhimento**		
Não Retido	Optante	2933307 - Vitoria da Conquista - BA	2933307 - Vitória da Conquista - BA		

PRESTADOR

Razão Social: PINHEIRO SERVICOS PREVIDENCIARIOS E CONTABEIS LTDA - ME
Nome Fantasia: CONTABILIDADE PINHEIRO
Endereço: Rua SINHAZINHA SANTOS, 85, EDIF WILSON COSTA ANDAR 2 SALA 204 - CENTRO
Vitória da Conquista - BA - CEP: 45000505
E-mail: pinheirocontabilidade@yahoo.com.br - Fone: 07734222761 - Site: .....
Inscrição Estadual: - Inscrição Municipal: 502154 - CPF/CNPJ: 13.553.295/0001-75

TOMADOR

Razão Social: ASSOC.DE PAIS E AMIGOS EXCEP.VIT.CONQUISTA
Endereço: Avenida ROSA CRUZ, SN, - RECREIO
Vitória da Conquista - BA - CEP: 45000000
E-mail: apaevca@yahoo.com.br - Fone: .....
Inscrição Estadual: ..... - Inscrição Municipal: 566 - CPF/CNPJ: 14.376.362/0001-96

SERVIÇO

17.18 - ATUÁRIA E CÁLCULOS TÉCNICOS DE QUALQUER NATUREZA.

DISCRIMINAÇÃO DOS SERVIÇOS

Prestação de Serviços Contábeis.

Ateste
CERTIFICO que o ( ) MATERIAL constante (X) SERVIÇO deste documento foi ( ) RECEBIDO e (X) PRESTADO aceito.
Em 04/12/2023
Maria do Carmo de Jesus Ferreira
Assinatura por extenso e/ou com carimbo
APAE - VITÓRIA DA CONQUISTA - BA

OBSERVAÇÃO

PISO DE TRANSIÇÃO MÉDIA COMPLEXIDADE - SAS
APAE - VITÓRIA DA CONQUISTA - BA

VALOR SERVIÇO (R$)	DEDUÇÕES (R$)	DESCONTO INCONDICIONAL (R$)	BASE CÁLCULO (R$)	ALÍQUOTA (%)	ISS (R$)
1.320,00	0,00	0,00	1.320,00	2.00	26,40

DEMONSTRATIVO DOS TRIBUTOS FEDERAIS					DESCONTO CONDICIONAL (R$)	VALOR LÍQUIDO (R$)
INSS (R$)	IR (R$)	CSLL (R$)	COFINS (R$)	PIS (R$)		
0,00	0,00	0,00	0,00	0,00	0,00	1.320,00

OUTRAS INFORMAÇÕES

(Valor Líquido = Valor Serviço - INSS - IR - CSLL - COFINS - PIS - Descontos Diversos - ISS Retido - Desconto Incondicional)

ESTE DOCUMENTO FOI EMITIDO POR EMPRESA OPTANTE DO SIMPLES NACIONAL(Art. 23 da LC 123/2006), DEVENDO NESTA CONDIÇÃO O PRESTADOR INFORMAR A ALÍQUOTA ENTRE 2 A 5%, CONFORME TABELA DE ENQUADRAMENTO DE ACORDO COM O SEU FATURAMENTO.O RECOLHIMENTO DO ISSQN E REALIZADO VIA DAS EMITIDO PELA RECEITA FEDERAL DO BRASIL.

Emissão de comprovantes - 3o nível

G3320610327684241
06/12/2023 10:37:16

0124
KC

```
SISBB  -  SISTEMA DE INFORMACOES BANCO DO BRASIL
06/12/2023 -     AUTOATENDIMENTO      - 10.37.16
7124207124         SEGUNDA VIA              0001
            COMPROVANTE DE TRANSFERENCIA
                COMPROVANTE DE
  TED - TRANSFERENCIA ELETRONICA DISPONIVEL
CLIENTE: APAE A P A EXCEPCIONAIS
AGENCIA: 7124-2 CONTA:         5.398-8
================================================
FINALIDADE: 01 CREDITO EM CONTA
REMETENTE : APAE A P A EXCEPCIONAIS
BANCO: 756 - BANCO SICOOB S.A.
AGENCIA: 3237-9 - SICOOB CREDCOOP
CONTA:      70.008-8

FAVORECIDO:  PINHEIRO SERVICOS PREVIDENCIARIOS E
CPF/CNPJ: 13.553.295/0001-75
VALOR: R$                              1.320,00
DEBITO EM: 06/12/2023
================================================
DOCUMENTO: 120601
AUTENTICACAO SISBB:        7.119.CF2.914.55B.CF7
```

Transação efetuada com sucesso por: JG573862 JUSSIEUDA ANDRADE OLIVEIRA TRINDADE.

0125
RP

07/12/2023 - BANCO DO BRASIL - 10:14:23
712407124 SEGUNDA VIA 0003
COMPROVANTE DE TRANSFERENCIA
DE CONTA CORRENTE P/ CONTA CORRENTE

CLIENTE: APAE A P A EXCEPCIONAIS
AGENCIA: 7124-2 CONTA: 5.398-8
==========
DATA DA TRANSFERENCIA 07/12/2023
NR. DOCUMENTO 550.188.000.100.627
VALOR TOTAL 1.862,55
****** TRANSFERIDO PARA:
CLIENTE: LAILY SOUZA BENEDICTIS
AGENCIA: 0188-0 CONTA: 100.627-4
NR. DOCUMENTO 557.124.000.005.398
==========
NR.AUTENTICACAO 2.8A4.00E.41B.AA6.4B9

APAE ASSOC DE PAIS E AMIGOS DOS EXCEP DE VIT CONQU
CNPJ: 14.376.362/0001-96 CC: GERAL Folha Mensal
Mensalista Novembro de 2023

Código	Nome do Funcionário	CBO	Departamento	Filial
34	LAILY SOUZA BENEDICTIS EDUCADORA	239210 Admissão:	5 01/03/2011	1

Código	Descrição	Referência	Vencimentos	Descontos
1	HORAS NORMAIS	150:00	2.025,00	
998	I.N.S.S.	8,02		162,45
			Total de Vencimentos 2.025,00	Total de Descontos 162,45
			Valor Líquido ⇨	1.862,55

Ateste
CERTIFICO que o ( ) MATERIAL (X) SERVIÇO constante deste documento foi ( ) RECEBIDO e (X) PRESTADO aceito.
Em 07/12/2023
Maria do Carmo de Jesus Ferreira
Assinatura por extenso e/ou com carimbo
APAE - VITÓRIA DA CONQUISTA - BA

PISO DE TRANSIÇÃO MÉDIA COMPLEXIDADE - SAS
APAE - VITÓRIA DA CONQUISTA - BA

Declaro ter recebido a importância líquida discriminada neste recibo.
Laily Souza Benedictis
Assinatura do Funcionário
Data ___/___/___

Salário Base	Sal. Contr. INSS	Base Cálc. FGTS	F.G.T.S do Mês	Base Cálc. IRRF	Faixa IRRF
2.025,00	2.025,00	2.025,00	162,00	1.862,55	0,00

0526
R

07/12/2023 - BANCO DO BRASIL - 10:14:46
712407124 SEGUNDA VIA 0001
COMPROVANTE DE TRANSFERENCIA
DE CONTA CORRENTE P/ CONTA CORRENTE

CLIENTE: APAE A P A EXCEPCIONAIS
AGENCIA: 7124-2 CONTA: 5.398-8
==========
DATA DA TRANSFERENCIA 07/12/2023
NR. DOCUMENTO 550.417.000.040.270
VALOR TOTAL 1.741,05
****** TRANSFERIDO PARA:
CLIENTE: MARLENE MARIA DE ALMEIDA
AGENCIA: 0417-0 CONTA: 40.270-2
NR. DOCUMENTO 557.124.000.005.398
==========
NR.AUTENTICACAO 1.2DB.025.285.E87.DC6

Transação efetuada com sucesso por: JG573862 JUSSIEUDA ANDRADE OLIVEIRA TRINDADE.

APAE ASSOC DE PAIS E AMIGOS DOS EXCEP DE VIT CONQU
CNPJ: 14.376.362/0001-96 CC: GERAL
Mensalista
Folha Mensal
Novembro de 2023

Código	Nome do Funcionário	CBO	Departamento	Filial
87	MARLENE MARIA DE ALMEIDA ASSISTENTE SOCIAL	251605 Admissão:	5	1 04/07/2018

Código	Descrição	Referência	Vencimentos	Descontos
1	HORAS NORMAIS	220:00	2.025,00	
998	I.N.S.S.	8,02		162,45
48	VALE TRANSPORTE	6,00		121,50
			Total de Vencimentos 2.025,00	Total de Descontos 283,95
			Valor Líquido ⇨	1.741,05

Salário Base	Sal. Contr. INSS	Base Cálc. FGTS	F.G.T.S do Mês	Base Cálc. IRRF	Faixa IRRF
2.025,00	2.025,00	2.025,00	162,00	1.862,55	0,00

Declaro ter recebido a importância líquida discriminada neste recibo.
Assinatura do Funcionário
Data ___/___/___

Ateste
CERTIFICO que o ( ) MATERIAL constante (X) SERVIÇO deste documento foi ( ) RECEBIDO e (X) PRESTADO aceito.
Em 07/12/2023
Maria do Carmo de Jesus Ferrare
Assinatura por extenso e/ou com carimbo
APAE - VITÓRIA DA CONQUISTA - BA

PISO DE TRANSIÇÃO MÉDIA COMPLEXIDADE - SUS
APAE - VITÓRIA DA CONQUISTA - BA

Emissão de comprovantes - 3o nível

G3340710106328291
07/12/2023 10:17:06

0127

SISBB - SISTEMA DE INFORMACOES BANCO DO BRASIL
07/12/2023 - AUTOATENDIMENTO - 10.17.06
7124207124 SEGUNDA VIA 0001
COMPROVANTE DE TRANSFERENCIA
COMPROVANTE DE
TED - TRANSFERENCIA ELETRONICA DISPONIVEL
CLIENTE: APAE A P A EXCEPCIONAIS
AGENCIA: 7124-2 CONTA: 5.398-8
==========
FINALIDADE: 01 CREDITO EM CONTA
REMETENTE : APAE A P A EXCEPCIONAIS
BANCO: 104 - CAIXA ECONOMICA FEDERAL
AGENCIA: 0079-5 - VITORIA DA CONQUISTA
CONTA: 121.033-8

FAVORECIDO: MARCELO CAMPOS DA SILVA
CPF/CNPJ: 019.083.995-38
VALOR: R$ 1.862,55
DEBITO EM: 07/12/2023
==========
DOCUMENTO: 120701
AUTENTICACAO SISBB: 9.6F3.68E.B11.39B.72C

APAE ASSOC DE PAIS E AMIGOS DOS EXCEP DE VIT CONQU
CNPJ: 14.376.362/0001-96
CC: GERAL
Mensalista
Folha Mensal
Novembro de 2023

Código	Nome do Funcionário	CBO	Departamento	Filial
82	MARCELO CAMPOS DA SILVA PSICOLOGO	251530 Admissão: 04/01/2018	5	1

Código	Descrição	Referência	Vencimentos	Descontos
1	HORAS NORMAIS	220:00	2.025,00	
998	I.N.S.S.	8,02		162,45
			Total de Vencimentos 2.025,00	Total de Descontos 162,45
			Valor Liquido ⇨	1.862,55

Ateste
CERTIFICO que o ( ) MATERIAL (X) SERVIÇO constante deste documento foi ( ) RECEBIDO e (X) PRESTADO aceito.
Em 07/12/2023
Maria do Carmo de Jesus Ferreira
Assinatura por extenso e/ou com carimbo
APAE - VITÓRIA DA CONQUISTA - BA

PISO DE TRANSIÇÃO MÉDIA COMPLEXIDADE - SAS
APAE - VITÓRIA DA CONQUISTA - BA

Declaro ter recebido a importância líquida discriminada neste recibo.
Assinatura do Funcionário
Data ___/___/___

Salário Base	Sal. Contr. INSS	Base Cálc. FGTS	F.G.T.S do Mês	Base Cálc. IRRF	Faixa IRRF
2.025,00	2.025,00	2.025,00	162,00	1.483,37	0,00

Empresa:	**533 - APAE ASSOC DE PAIS E AMIGOS DOS EXCEP DE**	Página:	1/1
CNPJ:	14.376.362/0001-96	Emissão:	06/12/2023
Cálculo:	Folha Mensal	Horas:	15:51:49
Competência:	11/2023		

0128

Departamentos: 5

EXTRATO MENSAL

Serviço: **1 - APAE ASSOC DE PAIS E AMIGOS DOS - CNPJ: 14.376.362/0001-96 - Avenida ROSA CRUZ, 1, CANDEIAS, VITORIA DA CONQUISTA/BA, CEP 45.005-354**

Empr.: 34 LAILY SOUZA BENEDICTIS — Situação: Trabalhando — CPF: 989.559.505-00 — Adm: 01/03/2011
Vínculo: Celetista — CC: 1 — Depto: 5 — Horas Mês: 150,00
Cargo: 355 EDUCADORA — C.B.O: 239210 — Filial: 1 — Salário: 2.025,00

1	HORAS NORMAIS	150:00	2.025,00 P	998	I.N.S.S.	8,02	162,45 D

ND:	0	Proventos:	2.025,00	Descontos:	162,45	Informativa:	162,00	Informativa Dedutora:	0	Líquido:	1.862,55
NF:	0	Base INSS:	2.025,00	Excedente INSS:	0,00	Base FGTS:	2.025,00	Valor FGTS:	162,00	Base IRRF:	1.862,55

Data de pagamento : ___/___/_____.

Laily Souza Benedictis
Assinatura

Empr.: 82 MARCELO CAMPOS DA SILVA — Situação: Trabalhando — CPF: 019.083.995-38 — Adm: 04/01/2018
Vínculo: Celetista — CC: 1 — Depto: 5 — Horas Mês: 220,00
Cargo: 360 PSICOLOGO — C.B.O: 251530 — Filial: 1 — Salário: 2.025,00

1	HORAS NORMAIS	220:00	2.025,00 P	998	I.N.S.S.	8,02	162,45 D

ND:	2	Proventos:	2.025,00	Descontos:	162,45	Informativa:	162,00	Informativa Dedutora:	0	Líquido:	1.862,55
NF:	2	Base INSS:	2.025,00	Excedente INSS:	0,00	Base FGTS:	2.025,00	Valor FGTS:	162,00	Base IRRF:	1.483,37

Data de pagamento : ___/___/_____.

Assinatura

Empr.: 87 MARLENE MARIA DE ALMEIDA — Situação: Trabalhando — CPF: 399.811.695-87 — Adm: 04/07/2018
Vínculo: Celetista — CC: 1 — Depto: 5 — Horas Mês: 220,00
Cargo: 352 ASSISTENTE SOCIAL — C.B.O: 251605 — Filial: 1 — Salário: 2.025,00

1	HORAS NORMAIS	220:00	2.025,00 P	998	I.N.S.S.	8,02	162,45 D
				48	VALE TRANSPORTE	6,00	121,50 D

ND:	0	Proventos:	2.025,00	Descontos:	283,95	Informativa:	162,00	Informativa Dedutora:	0	Líquido:	1.741,05
NF:	0	Base INSS:	2.025,00	Excedente INSS:	0,00	Base FGTS:	2.025,00	Valor FGTS:	162,00	Base IRRF:	1.862,55

Data de pagamento : ___/___/_____.

Assinatura

Total Geral Proventos: 6.075,00 — Total Geral Descontos: 608,85
Líquido Geral: 5.466,15

Empresa:	**533 - APAE ASSOC DE PAIS E AMIGOS DOS EXCEP DE**	Página:	1/1
CNPJ:	14.376.362/0001-96	Emissão:	06/12/2023
Cálculo:	Folha Mensal	Hora:	15:52:16
Competência:	11/2023		

Departamentos: 5

0179

RESUMO DA FOLHA

Rubrica	Nome da Rubrica	Nº Empregados/Contribuintes	Valor informado	Valor Calculado
PROVENTOS				
1	HORAS NORMAIS	3	590:00	6.075,00
			Total:	6.075,00
DESCONTOS				
48	VALE TRANSPORTE	1	6,00	121,50
998	I.N.S.S.	3	24,06	487,35
9176	DEPENDENTE IRRF MENSAL	1	379,18	379,18 *
			Total:	608,85
INFORMATIVA				
996	F.G.T.S DO MES	3	0,00	486,00 *
			Total:	486,00

Situações

No.Empregados:	3
No.Estagiários:	0
Trabalhando:	3
Afastamento direitos integrais:	0
Afastamento acid. de trabalho:	0
Afastamento serviço militar:	0
Salário maternidade:	0
Salário maternidade INSS:	0
Doença:	0
Doença Profissional:	0
Licença sem vencimento:	0
Demitido:	0
Transferido:	0
Férias:	0
Mandato sindical:	0
Aposentadoria:	0
Partic. curso/programa de qualificação:	0
Ausência justificada:	0
Outros afastamentos:	0
Admissões:	0
No.contribuintes:	0

Resumo Geral

Salário contribuição empregados:	6.075,00	Base do IRRF Mensal:	5.208,47
Salário contribuição contribuintes:	0,00	Valor do IRRF Mensal:	0,00
Excedente:	0,00	Base IRRF Férias:	0,00
Base total:	6.075,00	Valor IRRF Férias:	0,00
Segurados:	487,35	Base IRRF Partic. Lucros:	0,00
Empresa:	0,00	Valor IRRF Partic. Lucros:	0,00
RAT:	0,00	Base IRRF Exterior:	0,00
Contribuintes:	0,00	Valor IRRF Exterior:	0,00
Terceiros:	0,00	Base IRRF 13º salário:	0,00
Total INSS:	487,35	Valor IRRF 13º salário:	0,00
Base INSS Receita Bruta:	0,00	Valor Total do IRRF:	0,00
(-) Compensação DCOMP:	0,00	IRRF Aluguéis:	0,00
(-) Salário Família:	119,64	IRRF contribuintes:	0,00
(-) Salário Maternidade:	0,00	Base do FGTS:	6.075,00
(-) Retenções:	0,00	Valor do FGTS:	486,00
Valores pagos a Cooperativas:	0,00	Base do FGTS Aprendiz:	0,00
Total:	367,71	Valor do FGTS Aprendiz:	0,00
		Base FGTS - GRRF:	0,00
		Valor FGTS - GRRF:	0,00
		Base FGTS mês ant. - GRRF:	0,00
		Valor FGTS mês ant. - GRRF:	0,00
		Base do PIS:	6.075,00
		Valor do PIS:	60,75
		Base do ISS:	0,00
		Valor do ISS:	0,00
		Liquido Geral:	5.466,15

0130
Pe

14/12/2023 - BANCO DO BRASIL - 11:29:37
712407124 SEGUNDA VIA 0001
COMPROVANTE DE TRANSFERENCIA
DE CONTA CORRENTE P/ CONTA CORRENTE

CLIENTE: APAE A P A EXCEPCIONAIS
AGENCIA: 7124-2 CONTA: 5.398-8
==========
DATA DA TRANSFERENCIA 14/12/2023
NR. DOCUMENTO 550.188.000.100.627
VALOR TOTAL 850,05
****** TRANSFERIDO PARA:
CLIENTE: LAILY SOUZA BENEDICTIS
AGENCIA: 0188-0 CONTA: 100.627-4
NR. DOCUMENTO 557.124.000.005.398
==========
NR.AUTENTICACAO 4.FA3.EB9.0EF.8BC.774

Transação efetuada com sucesso por: JG573862 JUSSIEUDA ANDRADE OLIVEIRA TRINDADE.

APAE ASSOC DE PAIS E AMIGOS DOS EXCEP DE VIT CONQU
CNPJ: 14.376.362/0001-96 CC: GERAL 13o. Integral
Mensalista Dezembro de 2023

Código	Nome do Funcionário	CBO	Departamento	Filial
34	LAILY SOUZA BENEDICTIS EDUCADORA	239210 Admissão:	5 01/03/2011	1

Código	Descrição	Referência	Vencimentos	Descontos
12	13 SALARIO INTEGRAL	12,00	2.025,00	
50	ADIANTAMENTO 13 SALARIO	1.012,50		1.012,50
825	INSS 13o SALARIO	8,02		162,45
			Total de Vencimentos	Total de Descontos
			2.025,00	1.174,95
			Valor Líquido ⇨	850,05

Salário Base	Sal. Contr. INSS	Base Cálc. FGTS	F.G.T.S do Mês	Base Cálc. IRRF	Faixa IRRF
2.025,00	2.025,00	1.012,50	81,00	1.862,55	0,00

Ateste
CERTIFICO que o ( ) MATERIAL constante (X) SERVIÇO deste documento foi ( ) RECEBIDO e (X) PRESTADO aceito.
Em 07/12/2023
Maria do Carmo de Jesus Ferreira
Assinatura por extenso e/ou com carimbo
APAE - VITÓRIA DA CONQUISTA - BA

PISO DE TRANSIÇÃO MÉDIA COMPLEXIDADE - SAS
APAE - VITÓRIA DA CONQUISTA - BA

Declaro ter recebido a importância líquida discriminada neste recibo.
Laily Souza Benedictis
Assinatura do Funcionário
Data ___/___/___

*** PARABÉNS PELO SEU ANIVERSÁRIO NO DIA 27 DE DEZEMBRO ***

0131

14/12/2023 - BANCO DO BRASIL - 11:29:15
712407124 SEGUNDA VIA 0001
COMPROVANTE DE TRANSFERENCIA
DE CONTA CORRENTE P/ CONTA CORRENTE

CLIENTE: APAE A P A EXCEPCIONAIS
AGENCIA: 7124-2 CONTA: 5.398-8
==========
DATA DA TRANSFERENCIA 14/12/2023
NR. DOCUMENTO 550.417.000.040.270
VALOR TOTAL 850,05
****** TRANSFERIDO PARA:
CLIENTE: MARLENE MARIA DE ALMEIDA
AGENCIA: 0417-0 CONTA: 40.270-2
NR. DOCUMENTO 557.124.000.005.398
==========
NR.AUTENTICACAO C.00A.9D6.1B9.254.9EF

APAE ASSOC DE PAIS E AMIGOS DOS EXCEP DE VIT CONQU
CNPJ: 14.376.362/0001-96 CC: GERAL 13o. Integral
Mensalista Dezembro de 2023

Código	Nome do Funcionário	CBO	Departamento	Filial
87	MARLENE MARIA DE ALMEIDA	251605	5	1
	ASSISTENTE SOCIAL	Admissão:	04/07/2018	

Código	Descrição	Referência	Vencimentos	Descontos
12	13 SALARIO INTEGRAL	12,00	2.025,00	
50	ADIANTAMENTO 13 SALARIO	1.012,50		1.012,50
825	INSS 13o SALARIO	8,02		162,45
			Total de Vencimentos	Total de Descontos
			2.025,00	1.174,95
			Valor Líquido ⇨	850,05

Salário Base	Sal. Contr. INSS	Base Cálc. FGTS	F.G.T.S do Mês	Base Cálc. IRRF	Faixa IRRF
2.025,00	2.025,00	1.012,50	81,00	1.862,55	0,00

Declaro ter recebido a importância líquida discriminada neste recibo.

Assinatura do Funcionário

Data ___/___/___

Ateste

CERTIFICO que o ( ) MATERIAL constante (X) SERVIÇO deste documento foi ( ) RECEBIDO e (X) PRESTADO aceito.

Em 14/12/2023

Maria do Carmo de Jesus Ferreira

Assinatura por extenso e/ou com carimbo

APAE - VITÓRIA DA CONQUISTA - BA

PISO DE TRANSIÇÃO MÉDIA COMPLEXIDADE - SAS
APAE - VITÓRIA DA CONQUISTA - BA

Emissão de comprovantes - 3o nível

G3331411260159551
14/12/2023 11:31:09

0132
RC

SISBB - SISTEMA DE INFORMACOES BANCO DO BRASIL
14/12/2023 - AUTOATENDIMENTO - 11.31.09
7124207124 SEGUNDA VIA 0001
COMPROVANTE DE TRANSFERENCIA
COMPROVANTE DE
TED - TRANSFERENCIA ELETRONICA DISPONIVEL
CLIENTE: APAE A P A EXCEPCIONAIS
AGENCIA: 7124-2 CONTA: 5.398-8
==========
FINALIDADE: 01 CREDITO EM CONTA
REMETENTE : APAE A P A EXCEPCIONAIS
BANCO: 104 - CAIXA ECONOMICA FEDERAL
AGENCIA: 0079-5 - VITORIA DA CONQUISTA
CONTA: 121.033-8

FAVORECIDO: MARCELO CAMPOS DA SILVA
CPF/CNPJ: 019.083.995-38
VALOR: R$ 850,05
DEBITO EM: 14/12/2023
==========
DOCUMENTO: 121401
AUTENTICACAO SISBB: 2.6F7.402.2B0.517.74B

APAE ASSOC DE PAIS E AMIGOS DOS EXCEP DE VIT CONQU
CNPJ: 14.376.362/0001-96 CC: GERAL 13o. Integral
Mensalista Dezembro de 2023

Código	Nome do Funcionário	CBO	Departamento	Filial
82	MARCELO CAMPOS DA SILVA PSICOLOGO	251530 Admissão:	5	1 04/01/2018

Código	Descrição	Referência	Vencimentos	Descontos
12	13 SALARIO INTEGRAL	12,00	2.025,00	
50	ADIANTAMENTO 13 SALARIO	1.012,50		1.012,50
825	INSS 13o SALARIO	8,02		162,45
			Total de Vencimentos	Total de Descontos
			2.025,00	1.174,95
			Valor Líquido ⇨	850,05

Ateste

CERTIFICO que o ( ) MATERIAL constante
(✓) SERVIÇO
deste documento foi ( ) RECEBIDO e
(✓) PRESTADO
aceito.
Em 14/12/2023
Maria do Carmo de Jesus Ferreira
Assinatura por extenso e/ou com carimbo
APAE - VITÓRIA DA CONQUISTA - BA

PISO DE TRANSIÇÃO MÉDIA
COMPLEXIDADE - SAS
APAE - VITÓRIA DA CONQUISTA - BA

Declaro ter recebido a importância líquida discriminada neste recibo.
Assinatura do Funcionário
Data ___/___/___

Salário Base	Sal. Contr. INSS	Base Cálc. FGTS	F.G.T.S do Mês	Base Cálc. IRRF	Faixa IRRF
2.025,00	2.025,00	1.012,50	81,00	1.483,37	0,00

Empresa: **533 - APAE ASSOC DE PAIS E AMIGOS DOS EXCEP DE**
CNPJ: 14.376.362/0001-96
Cálculo: 13o Integral
Competência: 12/2023

Página: 1/1
Emissão: 13/12/2023
Horas: 09:01:55

Departamentos: 5

0133

EXTRATO MENSAL

Serviço: **1 - APAE ASSOC DE PAIS E AMIGOS DOS - CNPJ: 14.376.362/0001-96 - Avenida ROSA CRUZ, 1, CANDEIAS, VITORIA DA CONQUISTA/BA, CEP 45.005-354**

Empr.: 34 LAILY SOUZA BENEDICTIS — Situação: Trabalhando — CPF: 989.559.505-00 — Adm: 01/03/2011
Vínculo: Celetista — CC: 1 — Depto: 5 — Horas Mês: 150,00
Cargo: 355 EDUCADORA — C.B.O: 239210 — Filial: 1 — Salário: 2.025,00

12	13 SALARIO INTEGRAL	12,00	2.025,00 P	50	ADIANTAMENTO 13 SALARIO	1.012,50	1.012,50 D
				825	INSS 13o SALARIO	8,02	162,45 D

ND: 0 Proventos: 2.025,00 Descontos: 1.174,95 Informativa: 81,00 Informativa Dedutora: 0 Líquido: 850,05
NF: 0 Base INSS: 2.025,00 Excedente INSS: 0,00 Base FGTS: 1.012,50 Valor FGTS: 81,00 Base IRRF: 1.862,55

Data de pagamento : __/__/_____.

Laily Souza Benedictis
Assinatura

Empr.: 82 MARCELO CAMPOS DA SILVA — Situação: Trabalhando — CPF: 019.083.995-38 — Adm: 04/01/2018
Vínculo: Celetista — CC: 1 — Depto: 5 — Horas Mês: 220,00
Cargo: 360 PSICOLOGO — C.B.O: 251530 — Filial: 1 — Salário: 2.025,00

12	13 SALARIO INTEGRAL	12,00	2.025,00 P	50	ADIANTAMENTO 13 SALARIO	1.012,50	1.012,50 D
				825	INSS 13o SALARIO	8,02	162,45 D

ND: 2 Proventos: 2.025,00 Descontos: 1.174,95 Informativa: 81,00 Informativa Dedutora: 0 Líquido: 850,05
NF: 2 Base INSS: 2.025,00 Excedente INSS: 0,00 Base FGTS: 1.012,50 Valor FGTS: 81,00 Base IRRF: 1.483,37

Data de pagamento : ___/___/_____.

Assinatura

Empr.: 87 MARLENE MARIA DE ALMEIDA — Situação: Trabalhando — CPF: 399.811.695-87 — Adm: 04/07/2018
Vínculo: Celetista — CC: 1 — Depto: 5 — Horas Mês: 220,00
Cargo: 352 ASSISTENTE SOCIAL — C.B.O: 251605 — Filial: 1 — Salário: 2.025,00

12	13 SALARIO INTEGRAL	12,00	2.025,00 P	50	ADIANTAMENTO 13 SALARIO	1.012,50	1.012,50 D
				825	INSS 13o SALARIO	8,02	162,45 D

ND: 0 Proventos: 2.025,00 Descontos: 1.174,95 Informativa: 81,00 Informativa Dedutora: 0 Líquido: 850,05
NF: 0 Base INSS: 2.025,00 Excedente INSS: 0,00 Base FGTS: 1.012,50 Valor FGTS: 81,00 Base IRRF: 1.862,55

Data de pagamento : ___/___/_____.

Assinatura

Total Geral Proventos: 6.075,00 — Total Geral Descontos: 3.524,85
Líquido Geral: 2.550,15

Empresa:	**533 - APAE ASSOC DE PAIS E AMIGOS DOS EXCEP DE**	Página:	1
CNPJ:	14.376.362/0001-96	Emissão:	13/12/20
Cálculo:	13º Integral	Hora:	09:02:
Competência:	12/2023		

0334

Departamentos: 5

RESUMO DA FOLHA

Rubrica	Nome da Rubrica	Nº Empregados/Contribuintes	Valor informado	Valor Calculad
PROVENTOS				
12	13 SALARIO INTEGRAL	3	36,00	6.075,00
			Total:	6.075,00
DESCONTOS				
50	ADIANTAMENTO 13 SALARIO	3	3.037,50	3.037,50
825	INSS 13o SALARIO	3	24,06	487,35
9177	DEPENDENTE IRRF 13o SALARIO	1	379,18	379,18
			Total:	3.524,85
INFORMATIVA				
824	FGTS 13o SALARIO	3	0,00	243,00
			Total:	243,00

Situações

No.Empregados:	3
No.Estagiários:	0
Trabalhando:	3
Afastamento direitos integrais:	0
Afastamento acid. de trabalho:	0
Afastamento serviço militar:	0
Salário maternidade:	0
Salário maternidade INSS:	0
Doença:	0
Doença Profissional:	0
Licença sem vencimento:	0
Demitido:	0
Transferido:	0
Férias:	0
Mandato sindical:	0
Aposentadoria:	0
Partic. curso/programa de qualificação:	0
Ausência justificada:	0
Outros afastamentos:	0
Admissões:	0
No.contribuintes:	0

Resumo Geral

Salário contribuição empregados:	6.075,00
Salário contribuição contribuintes:	0,00
Excedente:	0,00
Base total:	6.075,00
Segurados:	487,35
Empresa:	0,00
RAT:	0,00
Contribuintes:	0,00
Terceiros:	0,00
Total INSS:	487,35
Base INSS Receita Bruta:	0,00
(-) Compensação DCOMP:	0,00
(-) Salário Família:	0,00
(-) Salário Maternidade:	0,00
(-) Retenções:	0,00
Valores pagos a Cooperativas:	0,00
Total:	487,35

Base do IRRF Mensal:	0,0
Valor do IRRF Mensal:	0,0
Base IRRF Férias:	0,0
Valor IRRF Férias:	0,0
Base IRRF Partic. Lucros:	0,0
Valor IRRF Partic. Lucros:	0,0
Base IRRF Exterior:	0,0
Valor IRRF Exterior:	0,0
Base IRRF 13º salário:	5.208,4
Valor IRRF 13º salário:	0,0
Valor Total do IRRF:	0,0
IRRF Aluguéis:	0,0
IRRF contribuintes:	0,0
Base do FGTS:	3.037,5
Valor do FGTS:	243,0
Base do FGTS Aprendiz:	0,0
Valor do FGTS Aprendiz:	0,0
Base FGTS - GRRF:	0,0
Valor FGTS - GRRF:	0,0
Base FGTS mês ant. - GRRF:	0,0
Valor FGTS mês ant. - GRRF:	0,0
Base do PIS:	3.037,5
Valor do PIS:	30,3
Base do ISS:	0,0
Valor do ISS:	0,0
Liquido Geral:	2.550,1

0135

NOTA FISCAL DE SERVIÇOS ELETRÔNICA - NFSe

PREFEITURA MUNICIPAL DE VITÓRIA DA CONQUISTA

Codigo de Verificação para Autenticação: 3acf250e6

Endereço: Vitória da Conquista, Bahia, BA, 45040-901
CNPJ: 14.239.578/0001-00, E-mail:

Emitido em 27/12/2023 08:54:30

Data Fato Gerador	Exigibilidade de ISS	Regime Tributário	Número RPS	Nº da Nota Fiscal
27/12/2023	Exigível	Tributacao Normal		202300000000252

Tipo de Recolhimento	Simples	Local de Prestação	Local de Recolhimento
Não Retido	Optante	2933307 - Vitória da Conquista - BA	2933307 - Vitória da Conquista - BA

PRESTADOR

Razão Social: PINHEIRO SERVICOS PREVIDENCIARIOS E CONTABEIS LTDA - ME
Nome Fantasia: CONTABILIDADE PINHEIRO
Endereço: Rua SINHAZINHA SANTOS, 85, EDIF WILSON COSTA ANDAR 2 SALA 204 - CENTRO
Vitória da Conquista - BA - CEP: 45000505
E-mail: pinheirocontabilidade@yahoo.com.br - Fone: 07734222761 - Site: .....
Inscrição Estadual: - Inscrição Municipal: 502154 - CPF/CNPJ: 13.553.295/0001-75

TOMADOR

Razão Social: ASSOC.DE PAIS E AMIGOS EXCEP.VIT.CONQUISTA
Endereço: Avenida ROSA CRUZ, SN, - CANDEIAS
Vitória da Conquista - BA - CEP: 45000000
E-mail: apaevca@yahoo.com.br - Fone: .....
Inscrição Estadual: .,..... - Inscrição Municipal: 566 - CPF/CNPJ: 14.376.362/0001-96

SERVIÇO

17.18 - ATUÁRIA E CÁLCULOS TÉCNICOS DE QUALQUER NATUREZA.

DISCRIMINAÇÃO DOS SERVIÇOS

Prestação de Serviços Contábeis referente a Dezembro/2023.

PISO DE TRANSIÇÃO MÉDIA COMPLEXIDADE - SAS

APAE - VITÓRIA DA CONQUISTA - BA

Ateste
CERTIFICO que o ( ) MATERIAL constante (X) SERVIÇO deste documento foi ( ) RECEBIDO e (X) PRESTADO aceito.
Em 27/12/2023
Diana da Cosme de Jesus Ferreira
Assinatura por extenso e/ou com carimbo
APAE - VITÓRIA DA CONQUISTA - BA

OBSERVAÇÃO

VALOR SERVIÇO (R$)	DEDUÇÕES (R$)	DESCONTO INCONDICIONAL (R$)	BASE CÁLCULO (R$)	ALÍQUOTA (%)	ISS (R$)
1.320,00	0,00	0,00	1.320,00	2.00	26,40

DEMONSTRATIVO DOS TRIBUTOS FEDERAIS					DESCONTO CONDICIONAL (R$)	VALOR LÍQUIDO (R$)
INSS (R$)	IR (R$)	CSLL (R$)	COFINS (R$)	PIS (R$)		
0,00	0,00	0,00	0,00	0,00	0,00	1.320,00

OUTRAS INFORMAÇÕES

(Valor Líquido = Valor Serviço - INSS - IR - CSLL - COFINS - PIS - Descontos Diversos - ISS Retido - Desconto Incondicional)

ESTE DOCUMENTO FOI EMITIDO POR EMPRESA OPTANTE DO SIMPLES NACIONAL(Art. 23 da LC 123/2006), DEVENDO NESTA CONDIÇÃO O PRESTADOR INFORMAR A ALÍQUOTA ENTRE 2 A 5%, CONFORME TABELA DE ENQUADRAMENTO DE ACORDO COM O SEU FATURAMENTO.O RECOLHIMENTO DO ISSQN E REALIZADO VIA DAS EMITIDO PELA RECEITA FEDERAL DO BRASIL.

Emissão de comprovantes - 3o nível

G3372713573733921
27/12/2023 14:07:02

0136
pe

```
SISBB  -  SISTEMA DE INFORMACOES BANCO DO BRASIL
27/12/2023 -      AUTOATENDIMENTO       - 14.07.02
7124207124          SEGUNDA VIA              0001
            COMPROVANTE DE TRANSFERENCIA
                COMPROVANTE DE
  TED - TRANSFERENCIA ELETRONICA DISPONIVEL
CLIENTE: APAE A P A EXCEPCIONAIS
AGENCIA: 7124-2 CONTA:         5.398-8
================================================
FINALIDADE: 01 CREDITO EM CONTA
REMETENTE : APAE A P A EXCEPCIONAIS
BANCO: 756 - BANCO SICOOB S.A.
AGENCIA: 3237-9 - SICOOB CREDCOOP
CONTA:      70.008-8

FAVORECIDO:  PINHEIRO SERVICOS PREVIDENCIARIOS E
CPF/CNPJ: 13.553.295/0001-75
VALOR: R$                              1.320,00
DEBITO EM: 27/12/2023
================================================
DOCUMENTO: 122701
AUTENTICACAO SISBB:        7.5ED.154.197.60F.F20
```

Transação efetuada com sucesso por: JG573862 JUSSIEUDA ANDRADE OLIVEIRA TRINDADE.

0137

APAE
Vitória da Conquista - BA

Avenida Rosa Cruz, N º135, Recreio.
Vitória da Conquista – Ba – CEP 45.050-040
Fone: (77) 2102-7100 / Fax (77) 2102-7111
apaevca@yahoo.com.br /www.apaevitoriadaconquista.org.br

Vitória da Conquista, 06 de junho de 2024

Oficio nº 015/2024

À

Secretária Municipal de Desenvolvimento Social – SEMDES

C/ Copia para Sra, Cleonice Aragão Araújo – Gestora de Parceria

Prezado(a) Senhor(a)

A Associação de Pais e Amigos dos Excepcionais (APAE) de Vitória da Conquista vem por meio deste, encaminhar a Prestação de Contas parcial do Termo de Fomento 02/2023 - Co-Financiamento Federal – Recurso 2019

Em anexo estamos enviando, Plano de Trabalho, Declaração correspondente ao Percentual da Renda Liquida da Instituição, Apostilamento referente uso da Aplicação Financeira, Relatório de Atividades, Fotos e Lista de Presença referente as Atividades.

Já constam nos documentos entregues na Prestação de Contas Parcial deste Termo de Fomento, Oficio 019/2023 referente liberação Vale Transporte, Pagamento de 13º Salário e Férias, Justificativa referente a Folha de Pagamento, Justificativa Movimentação em Conta Corrente e Oficio 002/2024 referente Reprogramação do saldo em conta referente ao Termo de Fomento citado

RECEBIDO
20/06/2024
Mercia Cristina Andrade Dias
SEMDES - Matrícula: 0415-8

Atenciosamente,

MaFerreira

Maria do Carmo de Jesus Ferreira
PRESIDENTE APAE/VC

Mª do Carmo de Jesus Ferreira
Presidente
APAE/VCA

APAE
Vitória da Conquista - BA

Avenida Rosa Cruz, N °135, Recreio.
Vitória da Conquista – Ba – CEP 45.050-040
Fone: (77) 2102-7100 / Fax (77) 2102-7111
apaevca@yahoo.com.br /www.apaevitoriadaconquista.org.br
CNPJ 14.376.362/0001-96

ANEXO I

RELATÓRIO DE CUMPRIMENTO DO OBJETO

PROPONENTE - APAE – Assos. Pais e Amigos dos Excepcionais Vitória da da Conquista **PARCEIRA – PREFEITURA MUNICIPAL DE VITÓRIA DA CONQUISTA - BAHIA**	**TERMO DE FOMENTO** **02/2023 – Co-Financiamento Federal**

Na qualidade de Proponente do Termo de Fomento 02/2023, venho indicar, na forma abaixo detalhada, a aplicação dos recursos recebidos, em 18/05/2023 o valor de R$ 66.331,36 (sessenta e seis mil, trezentos e trinta e seis centavos), da Secretaria de Desenvolvimento Social do Município de Vitória da Conquista, recurso este destinado a promover atendimento especializado com usuários e familiares, inclusão social de pessoas com Deficiência Intelectual e Múltipla, promover a autonomia, a Inclusão Social, bem como a melhoria da qualidade de vida das pessoas participantes.

AÇÕES EXECUTADAS: Inclusive o montante de recursos aplicados:

A Apae de Vitória da Conquista recebeu mediante o Termo de Fomento 02/2023 – Co-Financiamento Federal, na conta corrente 5398-8 Ag. 7124-2 do Banco do Brasil, no dia 18/05/2023 o valor de R$ 66.331,36 (sessenta e seis mil, trezentos e trinta e hum reais e trinta e seis centavos), acrescidos de R$ 632,25 (seiscentos e trinta e dois reais e vinte e cinco centavos) de rendimentos, perfizeram um total R$ 66.963,61(sessenta e seis mil, novecentos sessenta e três reais e sessenta e hum centavos) Entretanto foram realizados pelo proponente, deposito no montante de R$ 2.632,96 (dois mil, seiscentos e trinta e dois reais e noventa e seis centavos), que foram aplicados em: 292,00 (duzentos noventa e dois reais), destinados à Despesas Bancárias e o valor de R$ 2.340,96 (dois mil, trezentos e quarenta reais e noventa e seis centavos), referente ao deposito excedente quando do Pagamento de Pessoal conforme consta na Justificativa 001/2024 já apresentado na Prestação de Contas da 1ª Parcial do referido Termo.

Mª do Carmo de Jesus Ferreira
Presidente
APAE/VCA

0138

O valor de R$ 632,25 (seiscentos trinta e dois reais e vinte e cinco centavos), de rendimentos bancários, liberados conforme autorização no Primeiro Termo de Apostilamento anexo, foram utilizados na Contratação de Serviços Jurídicos (Contabilidade), Pagamento de Pessoal (Assistente Social) e Material de Higiene e Limpeza.

ETAPA 1.1 SERVIÇOS A TERCEIROS – Pessoa Jurídica: o valor de **R$ 13.412,10 (treze mil, quatrocentos e doze reais e dez centavos),** acrescidos de rendimentos bancários, foram utilizados na contratação de Serviços Contábeis e Serviços de Manutenção em Equipamentos de Informática

Serviços Contábeis .....R$ 11.612,10

Serviços de Manutenção em Equipamento de Informática ..... R$ 1.800,00

- **ETAPA 1.2 DESPESAS DE PESSOAL:** O valor de **R$ 44.157,64 (quarenta e quatro mil, cento cinquenta e sete reais e sessenta e quatro centavos),** acrescidos de **R$ 620,14 (seiscentos e vinte reais e quatorze centavos),** de rendimentos bancários, foram utilizados no pagamentos de funcionários e complemento de Vale Transporte.

Assistente Social ..... R$ 15.132,64

Coordenadora Pedagógica ..... R$ 14.512,50

Psicólogo ..... R$ 14.512,50

- **ETAPA 1.3 MATERIAL DE CONSUMO:** O valor de **R$ 9.393,87 (nove mil, trezentos noventa e três reais e oitenta e sete centavos),** acrescidos de **R$ 0,01 (hum centavos),** de rendimentos bancários, foram utilizados na compra de:

Material de Higiene e Limpeza ..... R$ 1.300,01

Material Pedagógico ..... R$ 4.793,86

Material de Informática ..... R$ 3.300,00

Mª do Carmo de Jesus Ferreira
Presidente
APAE/VCA

0139

ALCANCE DOS OBJETIVOS: Promover e articular ações de defesa de direitos, prevenção, orientações, prestação de serviços e poio às famílias, direcionadas a melhoria da qualidade de vida, objetivando as potencialidades da Pessoa com Deficiência Intelectual e Múltipla, promovendo atividades sócio educativas e profissionalizantes com os pais e/ou responsáveis dos usuários, com o objetivo de complementar a renda familiar, bem como capacita-los para o exercício da cidadania e o desenvolvimento de cada potencial em particular na construção de uma sociedade mais justa e igualitária. Todas as despesas realizadas, inclusive as aplicações dos Recursos Financeiros foram utilizados no alcance dos objetivos.
ATIVIDADES AINDA EM FASE DE REALIZAÇÃO: Mesmo que findo este Termo de Parceria com todos os objetivos alcançados, é constante a realização da manutenção da Instituição
DECLARAÇÃO DE CUMPRIMENTO DO OBJETO: Declaro, sob as penas da Lei e para prestação de contas, que o objeto firmado pelo Termo de Fomento nº 02/2023 foi cumprido de acordo com o disposto no Plano de Trabalho e que a documentação anexada comprova a exata aplicação dos recursos recebidos par os fins indicados

Vitória da Conquista-Ba., 06/05/2024

Maria do Carmo de Jesus Ferreira

Mª do Carmo de Jesus Ferreira
Presidente
APAE/VCA

APAE
Vitória da Conquista - BA

Avenida Rosa Cruz, N º135, Recreio.
Vitória da Conquista – Ba – CEP 45.050-040
Fone: (77) 2102-7100 / Fax (77) 2102-7111
apaevca@yahoo.com.br /www.apaevitoriadaconquista.org.br

0141

Vitória da Conquista - BA, 06 de junho de 2024

Oficio 016/2024

À
Secretaria de Desenvolvimento Social – SEMDES

JUSTIFICATIVA TERMO DE FOMENTO N.º 02/2023 – CO-FINANCIAMENTO FEDERAL

A APAE - Associação de Pais e Amigos dos Excepcionais de Vitória da Conquista/Bahia, situada à Avenida Rosa Cruz, 135 - Bairro Candeias - E-mail apaevca@yahoo.com.br é uma entidade filantrópica, sem fins lucrativos, regida por Estatuto, com foro na cidade de Vitória da Conquista/Bahia e tem como Entidade Mantenedora a APAE - Associação de pais e Amigos dos Excepcionais de Vitória da Conquista - BA, Pessoa Jurídica do Ministério da Fazenda sob nº. 2.973, registrada no Cadastro Nacional de Pessoas Jurídicas do Ministério da Fazenda sob nº. 14.376.362/0001-96, doravante chamada APAE/VC, **vem**, por intermédio deste documento, a respeito de Justificativa relativo ao **Termo de Fomento n.º 02/2023 – Co-Financiamento Federal/2019**, formulado pela Secretaria Municipal de Desenvolvimento Social, **conforme descrito abaixo**:

1. JUSTIFICATIVA REFERENTE DEPOSITO EXEDENTE

Foi realizado pelo Proponente o no dia 03 de Janeiro de 2024, 01 deposito no valor de R$ 1.000,00 (hum mil reais) e outro deposito no valor de R$ 1.340,96 (hum mil, trezentos e quarenta reais e noventa e seis centavos), perfazendo um total de R$ 2.340,96 (dois mil, trezentos quarenta reais e noventa e seis centavos), conforme extrato bancário em anexo, o total depositado refere-se ao valor excedente quando do Pagamento de Pessoal conforme consta na Justificativa 001/2024 já apresentado na Prestação de Contas da 1ª Parcial do referido Termo.

A fim de que fazer cumprir devidamente o quanto proposto no referido Plano de Trabalho, ressaltando ainda o perfeito cumprimento do objeto do Termo de Fomento, não tendo este sido prejudicado.

APAE
Vitória da Conquista - BA
Avenida Rosa Cruz, N º135, Recreio.
Vitória da Conquista – Ba – CEP 45.050-040
Fone: (77) 2102-7100 / Fax (77) 2102-7111
apaevca@yahoo.com.br /www.apaevitoriadaconquista.org.br

0142

2. CONSIDERAÇÕES FINAIS

Ressalte-se ainda que o valor recebido do Termo de Fomento ora discutido foi respeitado, não implicando, assim, em incremento de custos para o Município.
Deste modo, espera-se que a justificativa seja suficiente para afastar qualquer ideia de falhas no cumprimento do Termo de Fomento 02/2023, bem como para rechaçar qualquer superveniente alegação de necessidade de devolução do recurso aqui discutido.

Certos da vossa compreensão e pronto atendimento, agradecemos antecipadamente.

Nestes termos, pede-se e espera-se deferimento.

Maria do Carmo de Jesus Ferreira
Presidente APAE/VCA

Mª do Carmo de Jesus Ferreira
Presidente
APAE/VCA

APAE Vitória da Conquista - BA
Avenida Rosa Cruz, N °135, Recreio.
Vitória da Conquista – Ba – CEP 45.050-040
Fone: (77) 2102-7100 / Fax (77) 2102-7111
apaevca@yahoo.com.br /www.apaevitoriadaconquista.com.br

0143

PLANO DE TRABALHO - COFINANCIAMENTO FEDERAL 2019

SERVIÇO SOCIOASSISTENCIAL
SERVIÇO DE PROTEÇÃO SOCIAL ESPECIAL PARA PESSOAS COM DEFICIÊNCIAS, IDOSAS E SUAS FAMÍLIAS

PROTEÇÃO SOCIAL	MODALIDADE
SERVIÇO DE PROTEÇÃO SOCIAL ESPECIAL DE MÉDIA COMPLEXIDADE	TERMO DE COLABORAÇÃO
DATA DE VIGÊNCIA	**VALOR DO TERMO DE COLABORAÇÃO**
FEVEREIRO/2022 a JANEIRO/2023	R$ 66.331,3

1. DADOS DA OSC EXECUTORA

RAZÃO SOCIAL
APAE - ASSOCIAÇAO DE PAIS E AMIGOS DE EXCEPCIONAIS - VITÓRIA DA CONQUISTA -BA

CNPJ	TIPO DE ORGANIZAÇÃO DA SOCIEDADE CIVIL		
14376362/0001-96	(X) Sem Fins Lucrativos	( ) Cooperativa	( ) Religiosa

ATIVIDADE ECONÔMICA PRINCIPAL
94-30-8-00 - Atividades de associações de defesa de direitos sociais

ATIVIDADE ECONÔMICA SECUNDÁRIA
94-93-6-00 - Atividades de organizações associativas ligadas à cultura e à arte.

FINALIDADE ESTATUTÁRIA
Promover e articular ações de defesa dos direitos e prevenção, orientações, prestação de serviços, apoio à familia, direcionadas à melhoria da qualidade de vida da pessoa co Deficiência Intelectual e Múltipla, na busca da construção de uma sociedade justa, solidária e, sobretudo inclusiva.

ENDEREÇO
AV. ROSA CRUZ, 135, CANDEIAS

CIDADE	ESTADO	CEP
VITORIA DA CONQUISTA	BA	45020-200

TELEFONE	E-MAIL(S)	SITE
(77)2102-7100	APAEVCA@YAHOO.COM.BR	APAEVCA@YAHOO.COM.BR

CONSELHO VINCULADO	Nº E/OU DATA DE INSCRIÇÃO
CMAS - CONSELHO MUNICIPAL DE ASSISTÊNCIA SOCIAL	10

2. PRESIDENTE DA OSC OU RESPONSÁVEL LEGAL

NOME
ELZA SANTOS RODRIGUES DE FREITAS

RG	CPF
16407402-36	656.253.585-91

ENDEREÇO
AV. BARREIRAS, 233, BATEIAS

CIDADE	ESTADO	CEP
VIT. DA CONQUISTA	BA	45025-181

TELEFONE RESIDÊNCIAL	CELULAR	E-MAIL
	(77)-98861-5661	APAEVCA@YAHOO.COM.BR

VIGÊNCIA DO MANDATO DA ATUAL DIRETORIA
01/02/2021 A 31/01/2022

3. DADOS BANCÁRIOS - CONTA ESPECÍFICA PARA O RECURSO

NOME DO BANCO		Nº DO BANCO
BANCO DO BRASIL		
AGÊNCIA	**OPERAÇÃO**	**CONTA-CORRENTE:**
7124 2	001	5398 8

4. PROPOSTA DE TRABALHO

NOME DO PROJETO
AMPLIANDO SABERES

PRAZO PARA EXECUÇÃO DE ATIVIDADES E CUMPRIMENTOS DE METAS		PRAZO DE VIGÊNCIA DO TERMO
INÍCIO: 01/02/2022	TÉRMINO: 31/01/2023	FEVEREIRO/2022 A JANEIRO/2023

LOCAL DE PRESTAÇÃO DO SERVIÇO
AV. ROSA CRUZ, 135, CANDEIAS

DATA DE INSCRIÇÃO DO CNPJ DA OSC	PERÍODO DE DISPONIBILIDADE DO SERVIÇO
19/04/1977	De Segunda a Sexta-Feira, das 08:00 h às 12 h e das 13:30 h às 17:30 h
PÚBLICO ALVO	**CAPACIDADE DE ATENDIMENTO**
Pessoas com Deficiência Intelectual e Múltipla, bem como suas famílias com vivência de violação dos seus direitos sociais	540 USUÁRIOS

OBJETO DE PARCERIA:
Repasse de recurso da natureza de auxílio/contribuição oriundo do cofinanciamento do Sistema Único de Assistência Social, de transferência do Fundo Nacional de Assistência Social (FNAS) para o Fundo Municipal de Assistência Social (FMAS), relativo ao cofinanciamento Federal do exercício de 2019.

DESCRIÇÃO DA REALIDADE QUE SERÁ OBJETO DA PARCERIA (devendo ser demonstrado o nexo entre essa realidade e as atividades ou projetos e metas a serem atingidas)
Acesso aos direitos sociassistenciais;
Redução e prevenção de situações de isolamento social e de abrangimento institucional;
Diminuição da sobrecarga dos cuidadores advindas da prestação continuada de cuidados de pessoas com Deficiência Intelectual e Múltipla;
Fortalecimento da convivência dos usuários do serviço e suas famílias.

Recebido no dia 04/02/2022 Samuaide

0144

PLANO DE TRABALHO - COFINANCIAMENTO FEDERAL 2019

JUSTIFICATIVA DA PROPOSIÇÃO:

A APAE de Vitória da Conquista é uma entidade filantrópica, sem fins lucrativos, regida por Estatuto, filiada a Federação Nacional das APAEs e Federação do Estado da Bahia. Tem como missão "Promover e articular ações de defesa de direitos, prevenção, orientações, prestação de serviços e apoio às famílias, direcionadas à melhoria da qualidade de vida da Pessoa com Deficiência Intelectual e Múltipla e à construção de uma sociedade mais justa e igualitária". A comunidade atendida pela Instituição caracteriza-se, predominantemente, por pessoas oriundas da classe social de menor poder aquisitivo, moradores de bairros periféricos da cidade ou cidades circunvizinhas da microregião Sudoeste e Norte de Minas Gerais, que, portanto, vivem em situção de vulnerabilidade social, bem como convivem com situações de violência e marginalidade, e, sobretudo com dificuldade de atendimento dos serviços sociais como saúde, educação e condições dignas de moradia. Diante desse contexto e ao conceber a Inclusão Social, de modo terapêutico e escolar, fundamentado no aspecto de direito de plena participação social da Pessoa com Deficiência é que a Apae de Vitória da Conquista articula ações na promoção do exercício da cidadania da Pessoa com Deficiência Intelectual e Múltipla, no município de Vitória da Conquista, a partir dos 0 anos, com a perspectiva da inclusão social, em conformidade com a Política Nacional de Assistência Social. Atualmente, a Apae atende 540 usuários, com idade que varia de 0 a 70 anos, com Deficiência Intelectual e Múltipla, como: Transtorno do Expectro do Autismo (TEA), Paralisia Cerebral, Síndrome de Down, e outras síndromes. O quadro funcional é composto por uma equipe multidisciplinar composta por psicólogos, pedagogos, psicopedagogos, assistentes sociais, terapeutas ocupacionais, fonoaudiólogos, fisioterapeutas, odontóloga, neurologista, educadores, instrutores de oficinas, educadores físico, monitores e profissionais de apoio e serviços gerais. Conta-se também com a assessoria jurídica e de comunicação. Cumprindo sua missão a Apae de Vitória da Conquista preocupa-se com a dignidade humana, atendendo 540 usuários desde a Estimulação Precoce até a profissionalização, objetivando desenvolver as potencialidades da pessoa com Deficiência Intelectual e Múltipla, além de orientar a família, promovendo atividades sócio educativas, profissionalizantes e terapêuticas com os pais e/ou responsáveis dos usuários, com o objetivo de complementar a renda familiar, bem como capacitá-los para o exercício da cidadania e o desenvolvimento de cada potencial em particular.
A proposta pedagógica da APAE de Vitória da Conquista compreende que o processo sócio educacional e terapêutico é parte fundamental e determinante na formação do cidadão, segundo o Plano de Ação da Instituição (2020) e que o desenvolvimento se dá pelo usuário nas possibilidades transformadoras, bem como socializadoras da sócio educação, na perspectiva de propicionar a vivência em na sociedade com autonomia, independência, habilidade e auto realização.

5. DESCRIÇÃO DO SERVIÇO

DESCRIÇÃO GERAL

Serviço para oferta de atendimento especializado com usários e famílias com Pessoas com Deficiência Intelectual e Múltipla, que tiveram suas limitações agravados por violações de direito, tais como: isolamento, atitudes discriminatórias e preconceituosas no seio da família, falta de cuidados adequados por parte do cuidador, desvalorização da potencialidade, capacidade da pessoa, dentre outras que agravam a dependência e comprometem o desenvolvimento da autonomia. O serviço tem a finalidade de promover a auntonomia, a Inclusão Social, bem como a melhoria da qualidade de vida das pessoas participantes.

DESCRIÇÃO ESPECÍFICA

Oferta do Centro de Convivência e Fortalecimento de Vínculos.

6. OBJETIVOS

OBJETIVO GERAL

Promover a Inclusão Social para Pessoas com Deficiência Intelectual e Múltipla por meio da oferta do Centro de Convivência e Fortalecimento de Vínculos, vissando o fortalecimento no convívio comunitário e familiar.

OBJETIVO ESPECÍFICOS

1. Ofertar atividades no Centro de Convivência e Fortalecimento de Vínculos por meio do Centro Artístico, Esportivo e Cultural da APAE de Vitória da Conquista-BA;
2. Desenvolver encaminhamentos para acesso a assessoria jurídica, benefícios, programas de transferência de renda e outros serviços socioasssistenciais, das demais políticas públicas setoriais e do sistema de garantia de direitos.

7. DESCRIÇÃO, FORMA DE EXECUÇÃO E PARÂMETROS PARA AFERIÇÃO DAS METAS

METAS 01	ATIVIDADES OU PROJETOS		PERÍODO	
	DESCRIÇÃO	FORMA DE EXECUÇÃO	INÍCIO	FIM
1	Trabalhar com as temáticas relativas ao serviços de convivência e fortalecimento de vínculo;	As atividades serão executadas em oficinas de artes e esportes, orientadas por educadores sociais e monitores;	fev/2022	jan/2023

DEFINIÇÃO DOS PARÂMETROS		MEIOS DE VERIFICAÇÃO / INSTRUMENTOS
QUALITATIVOS	QUANTITATIVOS	Lista de Presença e encaminhamentos; Relatórios; Registros Fotográficos;
Fortalecimento no convívio comunitário e familiar.	atingir **60%** de presença dos inscritos nas oficinas de artes e esportes	

METAS	ATIVIDADES OU PROJETOS		PERÍODO	
	DESCRIÇÃO	FORMA DE EXECUÇÃO	INÍCIO	FIM
2	Realizar atendimentos e encaminhamentos dos usuários e seus familiares para: assessoria jurídica, benefícios, programas de transferência de renda e outros serviços socioasssistenciais, das demais políticas públicas setoriais e do sistema de garantia de direitos.	Disponibilização de atendimento psicólogico e socioassistencial de segunda a quinta-feira nos dois turnos aos usuários e seus familiares;	fev/2022	jan/2023

DEFINIÇÃO DOS PARÂMETROS		MEIOS DE VERIFICAÇÃO / INSTRUMENTOS
QUALITATIVOS	QUANTITATIVOS	Relatórios de atendimentos / encaminhamentos (mensais); Folha Ponto
Promover o acesso ao atendiento psicossocial e busca na garantia dos direitos	Disponibilzar Assistente Social e Psicólogo **6 horas diárias de segunda a quinta-feira.**	

0145

PLANO DE TRABALHO - COFINANCIAMENTO FEDERAL 2019

8. PREVISÃO DA RECEITA E DESPESA (R$1,00)

8.1 -PREVISÃO DA RECEITA (REPASSE DO CONCEDENTE)

VALOR TOTAL DA RECEITA:	66.331,36

8.2 PREVISÃO DAS DESPESAS

ESPECIFICAÇÃO	VALOR R$
Serviços de Terceiros – Pessoa Jurídica	13.400,00
Folha de Pagamento	43.537,50
Material de Limpeza e Higiene	1.300,00
Material Pedagógico	4.793,86
Material de Informática	3.300,00
TOTAL GERAL DAS DESPESAS	66.331,36

8.3 DESCRIÇÃO DAS DESPESAS POR META

Meta 01	Trabalhar com as temáticas relativas ao serviços de convivência e fortalecimento de vínculo;	VALOR TOTAL DA META:	R$ 23.906,36
Item	**Descrição / Especificação**		**Valor R$**
1	Folha de Pagamento - Coordenador Pedógico		14.512,50
2	Material de Consumo		9.393,86

Meta 02	Realizar atendimentos e encaminhamentos dos usuários e seus familiares para: assessoria jurídica, benefícios, programas de transferência de renda e outros serviços socioasssistenciais, das demais políticas públicas setoriais e do sistema de garantia de direitos.	VALOR TOTAL DA META:	R$ 42.425,00
Item	**Descrição / Especificação**		**Valor R$**
1	Serviços de Terceiros- Pessoa Jurídica		13.400,00
2	Folha de Pagamento		29.025,00

8.4 RECURSOS HUMANOS

PROFISSIONAIS DA EQUIPE DE REFERÊNCIA PAGOS COM RECURSOS DO COFINANCIAMENTO

QUANTIDADE	CARGO / FUNÇÃO	VÍNCULO	C/H	VALOR UNIT. [1]	VALOR TOTAL
1	Assistente Social	CLT	30 H	2.418,75	14.512,50
1	Psicólogo	CLT	30 H	2.418,75	14.512,50
1	Coordenação Pedagógica	CLT	30H	2.418,75	14.512,50
[1] Incluindo todos os Encargos Sociais (INSS, IR, PIS, FGTS, entre outros).				TOTAL GERAL	43.537,50

9. CRONOGRAMA DE DESEMBOLSO (R$ 1,00)

CONCEDENTE	1º MÊS	2º MÊS	3º MÊS	4º MÊS	5º MÊS	6º MÊS	TOTAL
	66.331,36						
	7º MÊS	8º MÊS	9º MÊS	10º MÊS	11º MÊS	12º MÊS	66.331,36

11. DECLARAÇÃO

Na qualidade de representante legal da ORGANIZAÇÃO DA SOCIEDADE CIVIL, declaro, para fins de comprovação junto ao MUNICÍPIO, para os efeitos e sob

Local e Data

Organização da Sociedade Civil

12. APROVAÇÃO DO PLANO DE TRABALHO PELA ADMINISTRAÇÃO PÚBLICA

Secretário(a) do Município de Vitória da Conquista:

( ) Deferido ( ) Indeferido

Data: ____/____/_____ Assinatura: _____

Conselho Municipal (No caso de haver repasse oriundo de Fundo Municipal, Exemplo: COMDICA)

( ) Deferido ( ) Indeferido

Data: ____/____/_____ Assinatura: _____

0146

APAE
Vitória da Conquista - BA

Avenida Rosa Cruz, N °135, Recreio.
Vitória da Conquista – Ba – CEP 45.050-040
Fone: (77) 2102-7100 / Fax (77) 2102-7111
apaevca@yahoo.com.br /www.apaevitoriadaconquista.org.br

DECLARAÇÃO

APAE ASSC DE PAIS E AMIGOS DOS EXCEP DE VIT DA CONQUISTA, empresa estabelecida nesta cidade de Vitória da Conquista, sito na Avenida Rosa Cruz, nº 135, Candeias, inscrita no cadastro do CNPJ sob o nº 14.376.362/0001-96, , neste ato representada pelo seu representante legal **Maria do Carmo de Jesus Ferreira** Brasileira, casada, residente na cidade de Vitória da Conquista-Ba., declara para fins de comprovação que no ano de 2023 o faturamento líquido da Instituição foi de **R$ 1.612.767,43 (hum milhão, seiscentos e doze mil, setecentos sessenta e sete reais e quarenta e três centavos),** e que o valor recebido mediante Termo de Fomento 02/2023 – Co-Financiamento Federal no valor de **R$ 66.331,36 (sessenta e seis mil, trezentos e trinta e hum reais e trinta e seis centavos), correspondeu a 4,112% da renda liquida**

Por ser verdade, assino a presente declaração.

Vitória da Conquista, 06 de maio de 2024

MaFerreira

Maria do Carmo de Jesus Ferreira
Presidente da APAE/VCA

Mª do Carmo de Jesus Ferreira
Presidente
APAE/VCA

0147

PRIMEIRO TERMO DE APOSTILAMENTO AO TERMO DE FOMENTO N° 02/2023/SEMDES

CONSIDERANDO que o art. 51, parágrafo único da Lei 13.019/2014, dispõe que os rendimentos das aplicações financeiras serão obrigatoriamente aplicados no objeto da parceria, estando sujeitos às mesmas condições de prestação de contas exigidas para os recursos transferidos,

CONSIDERANDO que o valor de R$ 66.331,36 (sessenta e seis mil, trezentos e trinta e um reais e trinta e seis centavos), com a finalidade de cobrir despesas do Termo de Fomento nº 02/2023/SEMDES, firmado entre **MUNICÍPIO DE VITÓRIA DA CONQUISTA** e **ASSOCIAÇÃO DE PAIS E AMIGOS DOS EXCEPCIONAIS DE VITÓRIA DA CONQUISTA - APAE/VC**, foi aplicado na Conta Corrente nº 5398-8, Agência 7124-2 do Banco do Brasil, gerando, portanto, rendimentos, faz-se necessário estabelecer o que se segue:

1- Fica autorizado o uso de rendimentos da aplicação financeira da OSC-APAE/VC a fim de complementar as ações do Projeto "Ampliando Saberes".

2- Os rendimentos serão aplicados no objeto da parceria, estando sujeitos às mesmas condições de prestação de contas exigidas ao recurso transferido, conforme art. 51, parágrafo único da Lei 13.019/2014.

Permanecem inalteradas as demais cláusulas e condições do Contrato inicialmente celebrado. O disposto no presente Termo de Apostilamento passa a fazer parte integrante do Termo de Fomento.

Depois de lido e achado conforme, foi o presente Termo de Apostilamento lavrado e assinado, em 03 (três) vias, de igual teor e forma, para que produzam efeitos jurídicos.

Vitória da Conquista, 04 de abril de 2024.

SECRETARIA MUNICIPAL DE DESENVOLVIMENTO SOCIAL

MICHEL FARIAS ALENCAR LIMA
Secretário Municipal

Michael Farias Alencar Lima
Secretário de Desenvolvimento Social
Mat.: 24545-3

APAE
Vitória da Conquista - BA

Avenida Rosa Cruz, N °135, Candeias.
Vitória da Conquista – Ba – CEP 45.028-045
Fone: (77) 3202-7361 / (77) 99952-6627
apaevca@yahoo.com.br / www.apaevitoriadaconquista.org.br

0148

RELATÓRIO DE ATIVIDADES

RELATÓRIO DE ATIVIDADES – Centro Artístico

1. **Identificação da Oficina(s) acompanhadas e ofertadas:** Dança, Música, Percussão e Teatro
2. **Período:** julho, agosto, setembro, outubro, novembro, dezembro de 2023
3. **Breve Relato**

Atividade Realizada	Local	Comentário/ Observações
Descrição: Durante o ano letivo de 2023 foram realizadas inúmeras atividades no Centro Artístico. Desde fevereiro os assistidos retornaram as atividades se preparando a seletiva estadual do Festival de Artes estadual das APAES. Em março, realizou-se a seletiva, e passamos para o Festival Estadual em Arte Literária, música, artesanato e artes visuais. Viajamos para Guanambi, com o nosso núcleo artístico e fomos destaque em música, com a nossa musicista Marina Santos que toca teclado com os pés. Em junho, já é tradição a nossa quadrilha junina, com a história do nordeste, cultura e comidas típicas. Realizou-se o 1° Festival de Artes Interno da APAE, dias 28, 29 e 30 de agosto. Artistas renomeados da cidade também se apresentaram. Foi realizado o espetáculo anual no Centro de Cultura Camilo Lima de Jesus. Realizou-se o espetáculo entre amigos com convidados, artistas da cidade como Jô Almeida, Banda Roama, Tom Lemos entre outros. A cada ano ampliamos as ofertas de serviços na busca de maior autonomia e protagonismo aos assistidos.	APAE	.

APAE
Vitória da Conquista - BA

Avenida Rosa Cruz, N °135, Candeias.
Vitória da Conquista – Ba – CEP 45.028-045
Fone: (77) 3202-7361 / (77) 99952-6627
apaevca@yahoo.com.br / www.apaevitoriadaconquista.org.br

4. Tipo de registro arquivado

Tipo de registro	Comentário/ Observações
- Listas de frequência (em anexo) - Imagens (em anexo)	

5. Considerações

Considerações	Comentário/ Observações
A oportunidade de independência aos assistidos artistas criarem suas danças, roteiros de peças teatrais e música. Já ficou fixado no calendário anual. Além de apresentações internas e externas.	

Laily Souza Benedictis
Coordenação Of. Terapêuticas
APAE / VC

LAILY SOUZA BENEDICTIS
Coordenadora Pedagógica

0150

APAE
Vitória da Conquista - BA

Avenida Rosa Cruz, N º135, Candeias.
Vitória da Conquista – Ba – CEP 45.028-045
Fone: (77) 3202-7361 / (77) 99952-6627
apaevca@yahoo.com.br / www.apaevitoriadaconquista.org.br

RELATÓRIO DE ATIVIDADES - 2024

1. **Identificação da Oficina(s) acompanhadas e ofertadas:** Dança, Música, Percussão e Teatro
2. **Período:** fevereiro, março e abril de 2024
3. **Breve Relato**

Atividade Realizada	Local	Comentário/ Observações
As atividades iniciaram-se em fevereiro. Foi realizado ensaios e apresentações para cumprir as temáticas: Páscoa, do Dia das Mães/dia da Família Apaeana e São João. Foi realizado visitas escolares apresentando o curta-metragem.	APAE/ escolas municipais e particulares	

4. **Tipo de registro arquivado**

Tipo de registro	Comentário/ Observações
- Listas de frequência (em anexo) - Imagens (em anexo)	

5. **Considerações**

Considerações	Comentário/ Observações
A oportunidade de independência aos assistidos artistas criarem suas danças, roteiros de peças teatrais e música. Já ficou fixado no calendário anual. Além de apresentações internas e externas.	

Laily Souza Benedictis
Coordenação Of. Terapêuticas
APAE / VC

0151

APAE
Vitória da Conquista - BA

Avenida Rosa Cruz, N °135, Candeias.
Vitória da Conquista – Ba – CEP 45.028-045
Fone: (77) 3202-7361 / (77) 99952-6627
apaevca@yahoo.com.br / www.apaevitoriadaconquista.org.br

RELATÓRIO DE ATIVIDADES

RELATÓRIO DE ATIVIDADES – Centro Esportivo

1. **Identificação da Oficina(s) acompanhadas e ofertadas:** Futsal, Atletismo
2. **Período:** julho, agosto, setembro, outubro, novembro, dezembro de 2023
3. **Breve Relato**

Atividade Realizada	Local	Comentário/ Observações
Tal oficina foi desenvolvida pelo estudante de Educação Física, Matheus Sousa Oliveira, com a supervisão do coordenador de esportes e a coordenação pedagógica. As atividades desenvolvidas foram muito maiores do que apenas a prática desportiva. Em que foi priorizado a utilização de metodologia privilegiando a pessoa com deficiência intelectual a ser promotora de suas ações com respeito e autonomia. Fato marcante foi o retorno do assistido Mateus Santos Silva depois de um longo período afastado por um acidente.	APAE	.

4. **Tipo de registro arquivado**

Tipo de registro	Comentário/ Observações
- Listas de frequência (em anexo) - Imagens (em anexo)	

APAE
Vitória da Conquista - BA

Avenida Rosa Cruz, N °135, Candeias.
Vitória da Conquista – Ba – CEP 45.028-045
Fone: (77) 3202-7361 / (77) 99952-6627
apaevca@yahoo.com.br / www.apaevitoriadaconquista.org.br

0152

5. Considerações

Considerações	Comentário/ Observações
Registramos aqui, que, pela primeira vez, na APAE de Vitória da Conquista um dos seus assistidos foi aprovado no vestibular de Educação Física. O assistido Antônio Marcos Santos Cruz e ficamos muito felizes com a sua aprovação e sua participação no estágio voluntário na Instituição.	

Laily Souza Benedictis
Coordenação Of. Terapêuticas
APAE / VC

RELATÓRIO DE ATIVIDADES - 2024

1. **Identificação da Oficina(s) acompanhadas e ofertadas:** Futsal, Atletismo
2. **Período:** fevereiro, março e abril de 2024
3. **Breve Relato**

Atividade Realizada	Local	Comentário/ Observações
Utilizando a metodologia de tutoria por pares, aquilo que se chamamos de espelho, as respostas foram satisfatórias em nossa avaliação.	APAE/ escolas municipais e particulares	

4. Tipo de registro arquivado

Tipo de registro	Comentário/ Observações
- Listas de frequência (em anexo) - Imagens (em anexo)	

APAE
Vitória da Conquista - BA

Avenida Rosa Cruz, N °135, Candeias.
Vitória da Conquista – Ba – CEP 45.028-045
Fone: (77) 3202-7361 / (77) 99952-6627
apaevca@yahoo.com.br / www.apaevitoriadaconquista.org.br

0153

5. Considerações

Considerações	Comentário/ Observações
Parceria com o Projeto Novo Jeito de Ser, tem na afetividade seu ponto máximo de produção de respostas dos adolescentes em conflito com a lei juntamente com os assistidos da APAE de Vitória da Conquista, considerando um momento não só de reflexão, mas, sobretudo de mudança de comportamento. Assim, a parceria possibilita a transformação das duas instituições.	

Laily Souza Benedictis
Coordenação Of. Terapêuticas
APAE / VC

LAILY SOUZA BENEDICTIS
Coordenadora Pedagógica e Geral

APAE
Vitória da Conquista - BA

Avenida Rosa Cruz, N °135, Candeias.
Vitória da Conquista – Ba – CEP 45.028-045
Fone: (77) 3202-7361 / (77) 99952-6627
apaevca@yahoo.com.br / www.apaevitoriadaconquista.org.br

0154

RELATÓRIO DE ATIVIDADES

RELATÓRIO DE ATIVIDADES – Centro Artístico

1. **Identificação da Oficina(s) acompanhadas e ofertadas:** Dança, Música, Percussão e Teatro
2. **Período:** julho, agosto, setembro, outubro, novembro, dezembro de 2023
3. **Breve Relato**

Atividade Realizada	Local	Comentário/ Observações
Descrição: Durante o ano letivo de 2023 foram realizadas inúmeras atividades no Centro Artístico. Desde fevereiro os assistidos retornaram as atividades se preparando a seletiva estadual do Festival de Artes estadual das APAES. Em março, realizou-se a seletiva, e passamos para o Festival Estadual em Arte Literária, música, artesanato e artes visuais. Viajamos para Guanambi, com o nosso núcleo artístico e fomos destaque em música, com a nossa musicista Marina Santos que toca teclado com os pés. Em junho, já é tradição a nossa quadrilha junina, com a história do nordeste, cultura e comidas típicas. Realizou-se o 1° Festival de Artes Interno da APAE, dias 28, 29 e 30 de agosto. Artistas renomeados da cidade também se apresentaram. Foi realizado o espetáculo anual no Centro de Cultura Camilo Lima de Jesus. Realizou-se o espetáculo entre amigos com convidados, artistas da cidade como Jô Almeida, Banda Roama, Tom Lemos entre outros. A cada ano ampliamos as ofertas de serviços na busca de maior autonomia e protagonismo aos assistidos.	APAE	.

APAE
Vitória da Conquista - BA

Avenida Rosa Cruz, N °135, Candeias.
Vitória da Conquista – Ba – CEP 45.028-045
Fone: (77) 3202-7361 / (77) 99952-6627
apaevca@yahoo.com.br / www.apaevitoriadaconquista.org.br

4. **Tipo de registro arquivado**

Tipo de registro	Comentário/ Observações
- Listas de frequência (em anexo) - Imagens (em anexo)	

5. **Considerações**

Considerações	Comentário/ Observações
A oportunidade de independência aos assistidos artistas criarem suas danças, roteiros de peças teatrais e música. Já ficou fixado no calendário anual. Além de apresentações internas e externas.	

RELATÓRIO DE ATIVIDADES - 2024

1. **Identificação da Oficina(s) acompanhadas e ofertadas:** Dança, Música, Percussão e Teatro
2. **Período:** fevereiro, março e abril de 2024
3. **Breve Relato**

Atividade Realizada	Local	Comentário/ Observações
As atividades iniciaram-se em fevereiro. Foi realizado ensaios e apresentações para cumprir as temáticas: Páscoa, do Dia das Mães/dia da Família Apaeana e São João. Foi realizado visitas escolares apresentando o curta-metragem.	APAE/ escolas municipais e particulares	

APAE
Vitória da Conquista - BA

Avenida Rosa Cruz, N °135, Candeias.
Vitória da Conquista – Ba – CEP 45.028-045
Fone: (77) 3202-7361 / (77) 99952-6627
apaevca@yahoo.com.br / www.apaevitoriadaconquista.org.br

0356

4. Tipo de registro arquivado

Tipo de registro	Comentário/ Observações
- Listas de frequência (em anexo) - Imagens (em anexo)	

5. Considerações

Considerações	Comentário/ Observações
A oportunidade de independência aos assistidos artistas criarem suas danças, roteiros de peças teatrais e música. Já ficou fixado no calendário anual. Além de apresentações internas e externas.	

APAE
Vitória da Conquista - BA

Avenida Rosa Cruz, N °135, Candeias.
Vitória da Conquista – Ba – CEP 45.028-045
Fone: (77) 3202-7361 / (77) 99952-6627
apaevca@yahoo.com.br / www.apaevitoriadaconquista.org.br

0157

RELATÓRIO DE ATIVIDADES

RELATÓRIO DE ATIVIDADES – Centro Esportivo

1. **Identificação da Oficina(s) acompanhadas e ofertadas:** Futsal, Atletismo
2. **Período:** julho, agosto, setembro, outubro, novembro, dezembro de 2023
3. **Breve Relato**

Atividade Realizada	Local	Comentário/ Observações
Tal oficina foi desenvolvida pelo estudante de Educação Física, Matheus Sousa Oliveira, com a supervisão do coordenador de esportes e a coordenação pedagógica. As atividades desenvolvidas foram muito maiores do que apenas a prática desportiva. Em que foi priorizado a utilização de metodologia privilegiando a pessoa com deficiência intelectual a ser promotora de suas ações com respeito e autonomia. Fato marcante foi o retorno do assistido Mateus Santos Silva depois de um longo período afastado por um acidente.	APAE	.

4. **Tipo de registro arquivado**

Tipo de registro	Comentário/ Observações
- Listas de frequência (em anexo) - Imagens (em anexo)	

APAE
Vitória da Conquista - BA

Avenida Rosa Cruz, N °135, Candeias.
Vitória da Conquista – Ba – CEP 45.028-045
Fone: (77) 3202-7361 / (77) 99952-6627
apaevca@yahoo.com.br / www.apaevitoriadaconquista.org.br

0158
KC

5. **Considerações**

Considerações	Comentário/ Observações
Registramos aqui, que, pela primeira vez, na APAE de Vitória da Conquista um dos seus assistidos foi aprovado no vestibular de Educação Física. O assistido Antônio Marcos Santos Cruz e ficamos muito felizes com a sua aprovação e sua participação no estágio voluntário na Instituição.	

RELATÓRIO DE ATIVIDADES - 2024

1. **Identificação da Oficina(s) acompanhadas e ofertadas:** Futsal, Atletismo
2. **Período:** fevereiro, março e abril de 2024
3. **Breve Relato**

Atividade Realizada	Local	Comentário/ Observações
Utilizando a metodologia de tutoria por pares, aquilo que se chamamos de espelho, as respostas foram satisfatórias em nossa avaliação.	APAE/ escolas municipais e particulares	

4. **Tipo de registro arquivado**

Tipo de registro	Comentário/ Observações
- Listas de frequência (em anexo) - Imagens (em anexo)	

APAE
Vitória da Conquista - BA

Avenida Rosa Cruz, N °135, Candeias.
Vitória da Conquista – Ba – CEP 45.028-045
Fone: (77) 3202-7361 / (77) 99952-6627
apaevca@yahoo.com.br / www.apaevitoriadaconquista.org.br

0159

5. Considerações

Considerações	Comentário/ Observações
Parceria com o Projeto Novo Jeito de Ser, tem na afetividade seu ponto máximo de produção de respostas dos adolescentes em conflito com a lei juntamente com os assistidos da APAE de Vitória da Conquista, considerando um momento não só de reflexão, mas, sobretudo de mudança de comportamento. Assim, a parceria possibilita a transformação das duas instituições.	

0160
RC

APAE
Vitória da Conquista - BA

Avenida Rosa Cruz, N º135, Candeias.
Vitória da Conquista – Ba – CEP 45.028-045
Fone: (77) 3202-7361 / (77) 99952-6627
apaevca@yahoo.com.br / www.apaevitoriadaconquista.org.br

OFICINA DE FUTSAL

APAE
Vitória da Conquista - BA

Avenida Rosa Cruz, N °135, Candeias.
Vitória da Conquista – Ba – CEP 45.028-045
Fone: (77) 3202-7361 / (77) 99952-6627
apaevca@yahoo.com.br

FREQUÊNCIA-2024

OFICINA: Futsal
TURNO: Matutino
PROFº: Paulo
MÊS: Fevereiro

ORDEM	NOME	26	27	28	29													
01	Alexandre Oliveira Santana		F		•													
02	Antônio Marcos Santos Cruz		•		•													
03	Celso Nunes Oliveira		•		•													
04	David dos Santos Rodrigues		•		•													
05	Helder Silva Oliveira		•		•													
06	Hércules Oliveira Sobrinho		•		•													
07	Izaias Almeida Carvalho		•		•													
08	Jonathas Santos Souza		F		F													
09	Leandro Reis das Neves		•		•													
10	Marcos Antonio Moreira Lima		•		•													
11	Marina Santos de Oliveira		F		•													
12	Matheus Santos Silva		•		•													
13	Rainan Dias Souza		F		F													

APAE
Vitória da Conquista - BA
Avenida Rosa Cruz, N °135, Candeias.
Vitória da Conquista – Ba – CEP 45.028-045
Fone: (77) 3202-7361 / (77) 99952-6627
apaevca@yahoo.com.br

14	Thiago Dias Monteiro																	
15	Vilmar Oliveira Santana																	
16	Welington Santos Andrade																	

Avenida Rosa Cruz, N º135, Candeias.
Vitória da Conquista – Ba – CEP 45.028-045
Fone: (77) 3202-7361 / (77) 99952-6627
apaevca@yahoo.com.br / www.apaevitoriadaconquista.org.br

FREQUÊNCIA-2024

OFICINA: Futsal
TURNO: matutino
PROFº: Paulo Gonçalves
MÊS: Março

ORDEM	NOME	04	05	06	07	11	12	13	14	18	19	20	21	25	26	27	28		
01	Alexandre Oliveira Santana		•		•		•		•		•		•		•		—		
02	Antonio Marcos Santos Cruz		•												•		—		
03	Celso Nunes Oliveira		•												•		—		
04	David dos Santos Rodrigues		•												•		—		
05	Helder Silva Oliveira		•												•		—		
06	Hércules Oliveira Sobrinho		•												•		—		
07	Izaias Almeida Carvalho		•														—		
08	Jonathas Santos Souza		•														—		
09	Leandro Reis das Neves	f	f	f	f												—		
10	Marcos Antonio Moreira Lima	•	•														—		
11	Marina Santos de Oliveira	•	•	•	•												—		
12	Matheus Santos Silva	•	•														—		
13	Rainan Dias Souza	f	f	f											f		—		
14	Thiago Dias Monteiro	•	•														—		

163

Avenida Rosa Cruz, N °135, Candeia
Vitória da Conquista – Ba – CEP 45.028-045
Fone: (77) 3202-7361 / (77) 99952-6627
apaevca@yahoo.com.br / www.apaevitoriadaconquista.org.br

15	Vilmar Oliveira Santana		P		P		F		P		P		P		P		—		
16	Welington Santos Andrade		P		F		P		P		P		P		P		—		

APAE
Vitória da Conquista - BA

Avenida Rosa Cruz, N °135, Candeias.
Vitória da Conquista – Ba – CEP 45.050-040
Fone: (77) 3202-7361 / (77) 99952-6627
apaeyca@yahoo.com.br /

FREQUÊNCIA-2024

OFICINA: Futsal
TURNO: Matutino
PROFº: Paulo
MÊS: Abril

ORDEM	NOME	01	02	03	04	08	09	10	11	15	16	17	18	22	23	24	25	29	30
01	Alexandre Oliveira Santana																		
02	Antônio Marcos Santos Cruz																		
03	Celso Nunes Oliveira																		
04	David dos Santos Rodrigues																		
05	Helder Silva Oliveira																		
06	Hércules Oliveira Sobrinho		F		F		F		F										
07	Izaias Almeida Carvalho		F		F		F												
08	Jonathas Santos Souza																		
09	Leandro Reis das Neves		F		F		F		F		F		F		F		F		
10	Marcos Antonio Moreira Lima																		
11	Marina Santos de Oliveira																		
12	Matheus Santos Silva		F		F														
13	Rainan Dias Souza afastado		F		F		F		F		F		F		F		F		
14	Thiago Dias Monteiro																		

0165

APAE
Vitória da Conquista - BA
Avenida Rosa Cruz, N º135, Candeias.
Vitória da Conquista – Ba – CEP 45.050-040
Fone: (77) 3202-7361 / (77) 99952-6627
apaevca@yahoo.com.br /

15	Vilmar Oliveira.Santana																		
16	Welington Santos Andrade																		

0166

APAE
Vitória da Conquista - BA

Avenida Rosa Cruz, N º135, Candeias.
Vitória da Conquista – Ba – CEP 45.028-045
Fone: (77) 3202-7361 / (77) 99952-6627
apaevca@yahoo.com.br / www.apaevitoriadaconquista.org.br

OFICINA DE ATLETISMO

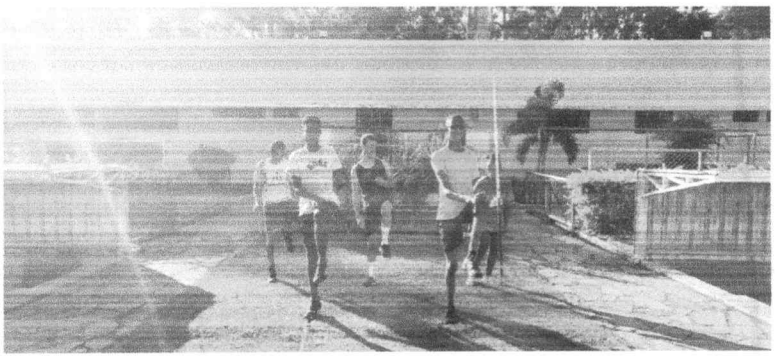

APAE
Vitória da Conquista - BA
Avenida Rosa Cruz, N º135, Candeias.
Vitória da Conquista – Ba – CEP 45.028-045
Fone: (77) 3202-7361 / (77) 99952-6627
apaevca@yahoo.com.br

FREQUÊNCIA-2024

OFICINA: Atletismo
TURNO: Matutino
PROFº: Paulo
MÊS: Fevereiro

ORDEM	NOME	26	27	28	29													
01	Alexandre Oliveira Santana		F		•													
02	Antônio Marcos Santos Cruz		•		•													
03	Celso Nunes Oliveira		•		•													
04	David dos Santos Rodrigues		•		•													
05	Helder Silva Oliveira		•		•													
06	Hércules Oliveira Sobrinho		•		•													
07	Izaias Almeida Carvalho		F		F													
08	Jonathas Santos Souza		•		•													
09	Leandro Reis das Neves		F		F													
10	Marcos Antonio Moreira Lima		•		•													
11	Marina Santos de Oliveira		•		•													
12	Matheus Santos Silva		•		•													
13	Rainan Dias Souza		F		F													

0168

APAE
Avenida Rosa Cruz, Nº135, Candelas.
Vitória da Conquista – Ba – CEP 45.028-045
Fone: (77) 3202-7361 / (77) 99952-6627
apaevca@yahoo.com.br

14	Thiago Dias Monteiro																		
15	Vilmar Oliveira Santana																		
16	Welington Santos Andrade																		

0169

APAE
Vitória da Conquista - BA

Avenida Rosa Cruz, N °135, Candeias.
Vitória da Conquista – Ba – CEP 45.028-045
Fone: (77) 3202-7361 / (77) 99952-6627
apaevca@yahoo.com.br / www.apaevitoriadaconquista.org.br

FREQUÊNCIA-2024

OFICINA: Atletismo
TURNO: matutino
PROFº: Paulo Gonçalves
MÊS: Março

ORDEM	NOME	04	05	06	07	11	12	13	14	18	19	20	21	25	26	27	28		
01	Alexandre Oliveira Santana																		
02	Antonio Marcos Santos Cruz																		
03	Celso Nunes Oliveira																		
04	David dos Santos Rodrigues						F												
05	Helder Silva Oliveira																		
06	Hércules Oliveira Sobrinho								F										
07	Izaias Almeida Carvalho																		
08	Jonathas Santos Souza																		
09	Leandro Reis das Neves encaminhar p/ desligamente		F		F		F		F		F		F		F				
10	Marcos Antonio Moreira Lima																		
11	Marina Santos de Oliveira																		
12	Matheus Santos Silva				F		F												
13	Rainan Dias Souza afastada		F		F		F		F		F		F		F				
14	Thiago Dias Monteiro																		

170

APAE
Vitória da Conquista - BA

Avenida Rosa Cruz, N °135, Candeias.
Vitória da Conquista – Ba – CEP 45.050-040
Fone: (77) 3202-7361 / (77) 99952-6627
apaevca@yahoo.com.br /

15	Vilmar Oliveira Santana		0		0		0		0		0		0		0		0		
16	Welington Santos Andrade		0		0		0		0		0		0		0		0		

APAE
Vitória da Conquista - BA

Avenida Rosa Cruz, N °135, Candeias.
Vitória da Conquista – Ba – CEP 45.050-040
Fone: (77) 3202-7361 / (77) 99952-6627
apaevca@yahoo.com.br /

FREQUÊNCIA-2024

OFICINA: Atlestismo
TURNO: Matutino
PROFº: Paulo
MÊS: Abril

ORDEM	NOME	01	02	03	04	08	09	10	11	15	16	17	18	22	23	24	25	29	30
01	Alexandre Oliveira Santana		•		•		•		•		•		•		•		•		
02	Antônio Marcos Santos Cruz		•		•		•												
03	Celso Nunes Oliveira		•		•		•												
04	David dos Santos Rodrigues		•		•		•												
05	Helder Silva Oliveira		•		•		•												
06	Hércules Oliveira Sobrinho		•		•		•												
07	Izaias Almeida Carvalho		•		•														
08	Jonathas Santos Souza		•		•														
09	Leandro Reis das Neves afastado/p/ desligamento		f		f														
10	Marcos Antonio Moreira Lima		•		•														
11	Marina Santos de Oliveira		•		•														
12	Matheus Santos Silva		•		•														
13	Rainan Dias Souza afastado		f		f														
14	Thiago Dias Monteiro		•		•														

0172

APAE
Vitória da Conquista - BA

Avenida Rosa Cruz, N °135, Candeias.
Vitória da Conquista – Ba – CEP 45.050-040
Fone: (77) 3202-7361 / (77) 99952-6627
apaevca@yahoo.com.br /

15	Vilmar Oliveira Santana																		
16	Welington Santos Andrade																		

0174
JC

APAE
Vitória da Conquista - BA

Avenida Rosa Cruz, N °135, Candeias.
Vitória da Conquista – Ba – CEP 45.028-045
Fone: (77) 3202-7361 / (77) 99952-6627
apaevca@yahoo.com.br / www.apaevitoriadaconquista.org.br

OFICINA DE DANÇA

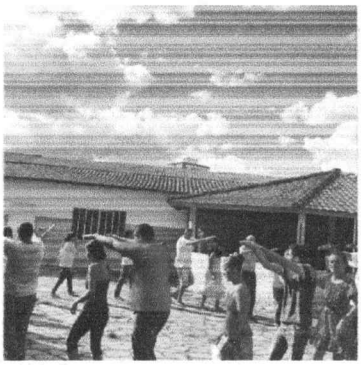

APAE
Vitória da Conquista - BA

Avenida Rosa Cruz, N °135, Candeias.
Vitória da Conquista – Ba – CEP 45.028-045
Fone: (77) 3202-7361 / (77) 99952-6627
apaevca@yahoo.com.br / www.apaevitoriadaconquista.org.br

FREQUÊNCIA-2024

OFICINA: Dança
TURNO: Vespertino
PROF°: Adriana Galvão
MÊS: Fevereiro

ORDEM	NOME	26	27	28	29													
01	Adriano Fernandes Costa				P													
02	Arilton Alves Santos				P													
03	Alessandra Xavier da Luz				P													
04	Alexandre Oliveira Santana				P													
05	Ana Clara F. Flores Cavalcante				P													
06	Ana Lidia Santos Matos				P													
07	Ana Luiza Xavier da Luz				P													
08	Daniel Carmo Santana				P													
09	Débora Ribeiro Santos				F													
10	Emily da Silva Gomes				P													
11	Fabiana Almeida Santos				P													
12	Fábio de Jesus Silva				P													
13	Geizilane Alves Ribeiro				P													

APAE
Vitória da Conquista - BA

Avenida Rosa Cruz, N °135, Candeias.
Vitória da Conquista – Ba – CEP 45.028-045
Fone: (77) 3202-7361 / (77) 99952-6627
apaevca@yahoo.com.br / www.apaevitoriadaconquista.org.br

ORDEM	NOME	26	27	28	29													
14	Joice oliveira Pereira		P															
15	Lucas Santos Teixeira		P															
16	Luciana lima santos		P															
17	Marcelo Santos Ferreira		P															
18	Marina Santos Santos		P															
19	Moacir Marinho do Prado Filho		P															
20	Omero Perce Moreira		P															
21	Raissa Trindade Rocha		P															
22	Rebeca Ferreira Lima		p															
23	Rosângela Gonçalves Morais		P															
24	Tamires Rodrigues		P															
25	Vinícius de Sousa santos.		P															
26	Weldna Lima santos		P															
27																		
28																		
29																		

APAE

Avenida Rosa Cruz, N º135, Candeias.
Vitória da Conquista – Ba – CEP 45.028-045
Fone: (77) 3202-7361 / (77) 99952-6627
apaevca@yahoo.com.br / www.apaevitoriadaconquista.org.br

FREQUÊNCIA-2024

OFICINA: Dança
TURNO: Vespertino
PROFº: Adriana Galvão
MÊS: Março

ORDEM	NOME	04	05	06	07	11	1	2	13	14	18	19	20	21	25	26	27	28
01	Adriano Fernandes Costa	F				P					P				P			
02	Arilton Alves Santos	P				P					P				P			
03	Alessandra Xavier da Luz	P				P					P				P			
04	Alexandre Oliveira Santana	P				P					P				P			
05	Ana Clara F. Flores Cavalcante	P				P					P				P			
06	Ana Lidia Santos Matos	P				P					P				P			
07	Ana Luiza Xavier da Luz	P				P					P				P			
08	Daniel Carmo Santana	P				P					P				P			
09	Débora Ribeiro Santos	P				P					P				P			
10	Emily da Silva Gomes	P				P					P				P			
11	Fabiana Almeida Santos	P				P					P				P			
12	Fábio de Jesus Silva	P				F					P				P			
13	Geizilane Alves Ribeiro	P				P					P				P			

47

APAE
Vitória da Conquista - BA
Avenida Rosa Cruz, N °135, Candeias.
Vitória da Conquista – Ba – CEP 45.028-045
Fone: (77) 3202-7361 / (77) 99952-6627
apaevca@yahoo.com.br / www.apaevitoriadaconquista.org.br

ORDEM	NOME	04	05	06	07	11	12	13	14	18	19	20	21	25	26	27	28	
14	Giovane Gonçalves Brito	P				P				P				P				
15	Glorivaldo Rocha de Araújo	P				P				P				P				
16	Graciane Bispo de Oliveira	F				P				P				P				
17	Juan Ferraz Moura	P				P				P				P				
18	Lucas Santos Teixeira	P				P				P				P				
19	Luciana Ramos Santos	P				P				P				P				
20	Lucileia de Jesus Guimarães	P				P				P				P				
21	Marcos Ribeiro Santos	P				P				P				P				
22	Maura Nunes de Oliveira	P				P				P				P				
23	Rafaela Oliveira Mota	P				P				P				P				
24	Ricardo de Jesus	P				P				P				P				
25	Ronildo Alves Brilhante	P				P				P				P				
26	Suelen Miranda da Silva	P				P				P				P				

0278

APAE
Vitória da Conquista - BA
Avenida Rosa Cruz, N °135, Candeias.
Vitória da Conquista – Ba – CEP 45.028-045
Fone: (77) 3202-7361 / (77) 99952-6627
apaevca@yahoo.com.br / www.apaevitoriadaconquista.org.br

27	Vinicius dos Santos	P				P				P				P				
28	Weldna Lima Santos	P				P				P				P				

0179

APAE
Vitória da Conquista - BA

Avenida Rosa Cruz, N º135, Recreio.
Vitória da Conquista – Ba – CEP 45.028-045
Fone: (77) 3202-7361 / (77) 99952-6627
apaevca@yahoo.com.br / www.apaevitoriadaconquista.org.br

FREQUÊNCIA-2024

OFICINA: Dança
TURNO: Vespertino
PROFº: Adriana Galvão
MÊS: Abril

ORDEM	NOME	01	02	03	04	08	09	10	11	15	16	17	18	22	23	24	25	29	30
									sábado 13										29
01	Adriano Fernandes Costa	F				F				F				P					P
02	Arilton Alves Santos	P				P				P				P					P
03	Alessandra Xavier da Luz	P				P				P				P					P
04	Alexandre Oliveira Santana	P				P				P				P					P
05	Ana Clara F. Flores Cavalcante	P				P			P	P				P					P
06	Ana Lidia Santos Matos	P				P				P				P					P
07	Ana Luiza Xavier da Luz	P				P				F				P					P
08	Daniel Carmo Santana	P				P				P				P					F
09	Débora Ribeiro Santos	P				P				F				P					P
10	Emily da Silva Gomes	P				P				P				P					F
11	Fabiana Almeida Santos	P				P				P				P					P
12	Fábio de Jesus Silva	P				P				P				P					P
13	Geizilane Alves Ribeiro	P				F				F				P					P

OFÍCIO

APAE
Vitória da Conquista - BA

Avenida Rosa Cruz, N º135, Recreio.
Vitória da Conquista – Ba – CEP 45.028-045
Fone: (77) 3202-7361 / (77) 99952-6627
apaevca@yahoo.com.br / www.apaevitoriadaconquista.org.br

13

ORDEM	NOME	01	02	03	04	08	09	10	11	15	16	17	18	22	23	24	25	29	30
14	Giovane Gonçalves Brito	P				P				F				P				P	
15	Glorivaldo Rocha de Araújo	P				P				F				P				P	
16	Graciane Bispo de Oliveira	P				P				P				P				P	
17	Juan Ferraz Moura	P				P			P	P				P				P	
18	Lucas Santos Teixeira	P				P				P				P				P	
19	Luciana Ramos Santos	P				P				F				P				P	
20	Lucileia de Jesus Guimarães	P				F				F				P				P	
21	Marcos Ribeiro Santos	P				P			P	P				P				P	
22	Maura Nunes de Oliveira	P				P				P				P				P	
23	Rafaela Oliveira Mota	P				P			P	P				P				P	
24	Ricardo de Jesus	P				P			P	P				P				P	
25	Ronildo Alves Brilhante	P				P				P				P				F	
26	Suelen Miranda da Silva	P				P				F				F				P	

0381

APAE
Vitória da Conquista - BA

Avenida Rosa Cruz, N º135, Recreio.
Vitória da Conquista – Ba – CEP 45.028-045
Fone: (77) 3202-7361 / (77) 99952-6627
apaevca@yahoo.com.br / www.apaevitoriadaconquista.org.br

		15	13	08	01	22	29												
27	Vinicius dos Santos	P	P	P	P	P	P												
28	Weldna Lima Santos	P		P	P	P	P												
29	MARINA		P	P	–	F	F												
30	André Marco Alves dos Santos						P												
31	OMERO	–	–	–	–	P	P												
32	Carlos Vinicius Franco Motta	P	–	–	–	P	P												

0182

APAE
Vitória da Conquista - BA

Avenida Rosa Cruz, N °135, Candeias.
Vitória da Conquista – Ba – CEP 45.028-045
Fone: (77) 3202-7361 / (77) 99952-6627
apaevca@yahoo.com.br / www.apaevitoriadaconquista.org.br

OFICINA DE TEATRO

00
E8F0

APAE
Avenida Rosa Cruz, Nº135, Candeias.
Vitória da Conquista – Ba – CEP 45.028-045
Fone: (77) 3202-7361 / (77) 99952-6627
apaevca@yahoo.com.br / www.apaevitoriadaconquista.org.br

FREQUÊNCIA-2024

OFICINA: Teatro
TURNO: Vespertino
PROFº: Iriane
MÊS: Fevereiro

ORDEM	NOME	26	27	28	29													
01	Alex Antônio da Silva			P														
02	Ana Clara Fernandes Flores			P														
03	Elielton Silva Nascimento			P														
04	Emili da Silva Gomes			P														
05	Fabiana Almeida			P														
06	Geovane Gonçalves Brito			P														
07	Iuri Andrade Nunes			P														
08	João Victor de Neves			P														
09	Juan Ferraz Moura			P														
10	Lucas Santos Teixeira			P														
11	Luciana Ramos Santos			P														
12	Michael Douglas Pereira Santos			P														
13	Marcelo Silva Santos			P														

0184

APAE
Avenida Rosa Cruz, N º135, Candeias.
Vitória da Conquista – Ba – CEP 45.028-045
Fone: (77) 3202-7361 / (77) 99952-6627
apaevca@yahoo.com.br / www.apaevitoriadaconquista.org.br

ORDEM	NOME	26	27	28	29													
14	Marcos Ribeiro dos Santos			P														
15	Marina Santos Santos			P														
16	Moacir do Prado			P														
17	Omero Pesce Moreira			P														
18	Ricardo de Jesus			P														
19	Vinicius Souza Santos			P														
20	Weldma Lima Santos			P														
21																		
22																		
23																		
24																		
25																		
26																		
27																		
28																		
29																		

0185

APAE

Avenida Rosa Cruz, N °135, Candeias.
Vitória da Conquista – Ba – CEP 45.028-045
Fone: (77) 3202-7361 / (77) 99952-6627
apaevca@yahoo.com.br / www.apaevitoriadaconquista.org.br

FREQUÊNCIA-2024

OFICINA: Teatro
TURNO: Vespertino
PROFº: Irlane Rodriguez
MÊS: Março

ORDEM	NOME	04	05	06	07	11	1	2	13	14	18	19	20	21	25	26	27	28
01	Alex Antônio da Silva			P					P				P				P	
02	Ana Clara Fernandes Flores			P					P				P				P	
03	Elielton Silva Nascimento			P					P				P				P	
04	Emili da Silva Gomes			P					P				P				P	
05	Fabiana Almeida			P					P				P				P	
06	Geovane Gonçalves Brito			P					P				P				P	
07	Iuri Andrade Nunes			P					P				P				P	
08	João Victor de Neves			P					P				P				P	
09	Juan Ferraz Moura			P					P				P				P	
10	Lucas Santos Teixeira			P					P				P				P	
11	Luciana Ramos Santos			P					P				P				P	
12	Michael Douglas Pereira Santos			P					P				P				P	
13	Marcelo Silva Santos			P					P				P				P	

0186

APAE

Avenida Rosa Cruz, N °135, Candelas.
Vitória da Conquista – Ba – CEP 45.028-045
Fone: (77) 3202-7361 / (77) 99952-6627
apaevca@yahoo.com.br / www.apaevitoriadaconquista.org.br

ORDEM	NOME	04	05	06	07	11	12	13	14	18	19	20	21	25	26	27	28	
14	Marcos Ribeiro dos Santos			P				P				P				P		
15	Marina Santos Santos			F				F				F				P		
16	Moacir do Prado			P				P				P				P		
17	Omero Pesce Moreira			P				P				P				P		
18	Ricardo de Jesus			P				P				P				P		
19	Vinicius Souza Santos			P				P				P				P		
20	Weldma Lima Santos			P				P				P				P		
21																		
22																		
23																		
24																		
25																		
26																		

0887

APAE

Avenida Rosa Cruz, Nº 135, Recreio.
Vitória da Conquista – Ba – CEP 45.028-045
Fone: (77) 3202-7361 / (77) 99952-6627
apaevca@yahoo.com.br / www.apaevitoriadaconquista.org.br

FREQUÊNCIA-2024

OFICINA: Teatro
TURNO: Vespertino
PROFº: Irlane Rodriguez
MÊS: Abril

ORDEM	NOME	01	02	03	04	05	08	09	10	11	12	15	16	17	18	19	22	23	24	25	26	29	30
01	Alex Antônio da Silva			.					.					.					.				
02	Ana Clara Fernandes Flores			.					.					F					.				
03	Elielton Silva Nascimento			.					.					.					F				
04	Emili da Silva Gomes			.					.					.					.				
05	Fabiana Almeida			.					F					.					.				
06	Geovane Gonçalves Brito			.					.					F					.				
07	Iuri Andrade Nunes			.					.					.					.				
08	João Victor de Neves			.					.					.					.				
09	Juan Ferraz Moura			.					.					.					.				
10	Lucas Santos Teixeira			.					.					.					.				
11	Luciana Ramos Santos			.					.					.					.				
12	Michael Douglas Pereira Santos			.					.					.					.				
13	Marcelo Silva Santos			.					.					.					.				

0128

APAE

Avenida Rosa Cruz, Nº135, Recreio.
Vitória da Conquista – Ba – CEP 45.028-045
Fone: (77) 3202-7361 / (77) 99952-6627
apaevca@yahoo.com.br / www.apaevitoriadaconquista.org.br

ORDEM	NOME	01	02	03	04	05	08	09	10	11	12	15	16	17	18	19	22	23	24	25	26	29	30
14	Marcos Ribeiro dos Santos																						
15	Marina Santos Santos																						
16	Moacir do Prado																						
17	Omero Pesce Moreira								F														
18	Ricardo de Jesus																						
19	Vinicius Souza Santos																						
20	Weldma Lima Santos								F														

189

APAE
Vitória da Conquista - BA

Avenida Rosa Cruz, N º135, Candeias.
Vitória da Conquista – Ba – CEP 45.028-045
Fone: (77) 3202-7361 / (77) 99952-6627
apaevca@yahoo.com.br / www.apaevitoriadaconquista.org.br

OFICINA DE MÚSICA (CANTO/CORAL)

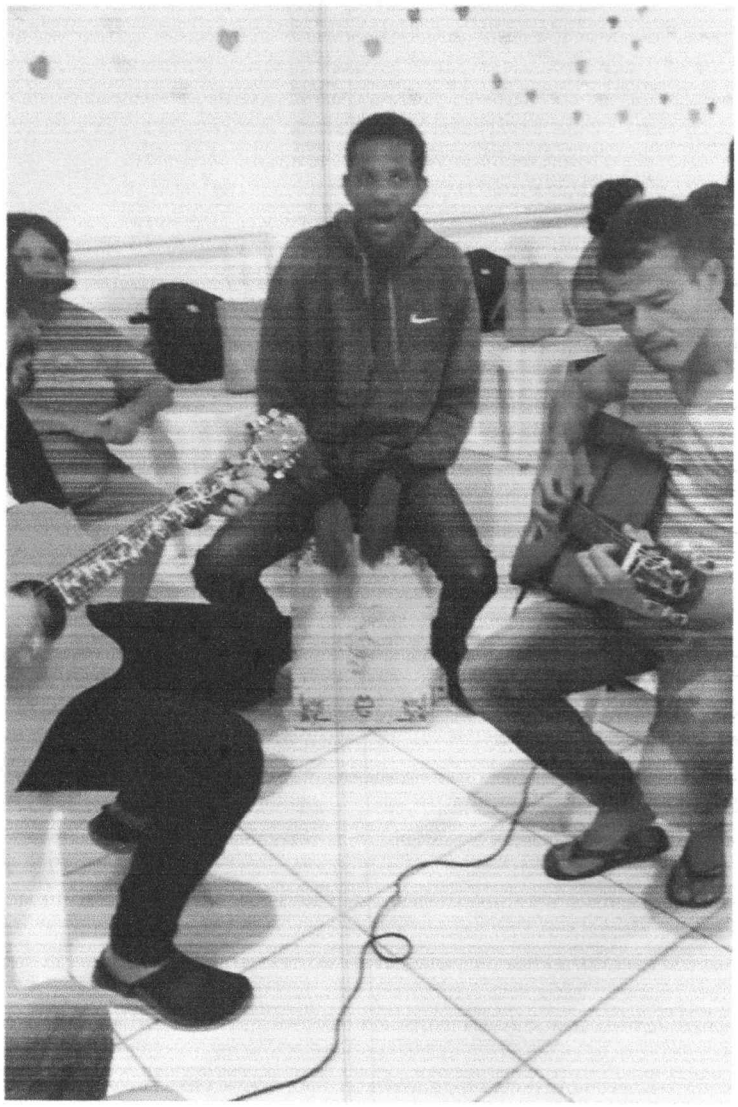

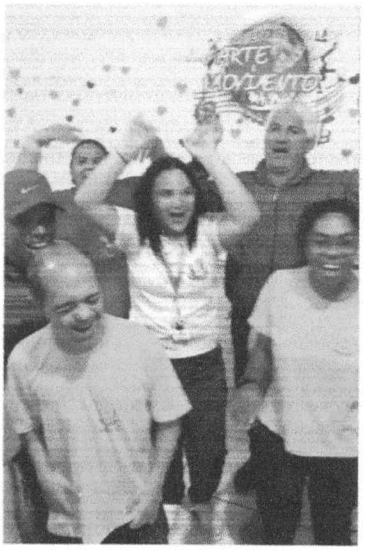

DATO

APAE

Avenida Rosa Cruz, N °135, Candeias.
Vitória da Conquista – Ba – CEP 45.028-045
Fone: (77) 3202-7361 / (77) 99952-6627
apaevca@yahoo.com.br / www.apaevitoriadaconquista.org.br

FREQUÊNCIA-2024

OFICINA: Canto/Coral
TURNO: Vespertino
PROF°: Jonathan Valin
MÊS: Fevereiro

ORDEM	NOME	26	27	28	29													
01	Alex Antônio da Silva		P															
02	Ane Cátia Cardoso de Oliveira		P															
03	Arilton Silva Santos		F															
04	Daiele rocha		P															
05	Débora Ribeiro de Santos		P															
06	Elielton Silva Nascimento		P															
07	Fabiana Almeida Santos		P															
08	Fabiana Santos Coelho		P															
09	Fabiano Botelho Barbosa		P															
10	Fábio de Jesus Silva		P															
11	Gildivan Santos		P															
12	Gisele Silva Novais		F															
13	Jhuan Ferraz Moura		P															

APAE
Avenida Rosa Cruz, N °135, Candelas.
Vitória da Conquista – Ba – CEP 45.028-045
Fone: (77) 3202-7361 / (77) 99952-6627
apaevca@yahoo.com.br / www.apaevitoriadaconquista.org.br

ORDEM	NOME	26	27	28	29													
14	Giovane Gonçalves Brito				P													
15	Glorivaldo Rocha de Araújo				P													
16	Graciane Bispo de Oliveira				P													
17	Juan Ferraz Moura				P													
18	Lucas Santos Teixeira				F													
19	Luciana Ramos Santos				P													
20	Lucileia de Jesus Guimarães				P													
21	Marcos Ribeiro Santos				P													
22	Maura Nunes de Oliveira				P													
23	Rafaela Oliveira Mota				P													
24	Ricardo de Jesus				P													
25	Ronildo Alves Brilhante				P													
26	Suelen Miranda da Silva				P													
27	Vinicius dos Santos				F													
28	Weldna Lima Santos				P													
29																		

APAE

Avenida Rosa Cruz, N º135, Candelas.
Vitória da Conquista – Ba – CEP 45.028-045
Fone: (77) 3202-7361 / (77) 99952-6627
apaevca@yahoo.com.br / www.apaevitoriadaconquista.org.br

FREQUÊNCIA-2024

OFICINA: Música
TURNO: Vespertino
PROFº: Jonathan Valin
MÊS: Março

ORDEM	NOME	04	05	06	07	11	12	13	14	15	18	19	20	21	25	26	27	28
01	Alex Antônio da Silva		P				P					P				P		
02	Ane Cátia Cardoso de Oliveira		P				F					P				P		
03	Arilton Silva Santos		P				P					P				P		
04	Daiele rocha		P				P					P				P		
05	Débora Ribeiro de Santos		P				P					P				P		
06	Elielton Silva Nascimento		P				P					P				P		
07	Fabiana Almeida Santos		P				P					P				P		
08	Fabiana Santos Coelho		P				P					P				P		
09	Fabiano Botelho Barbosa		P				P					P				P		
10	Fábio de Jesus Silva		P				P					F				P		
11	Gildivan Santos		P				F					F				P		
12	Gisele Silva Novais		P				P					P				P		
13	Jhuan Ferraz Moura		P				P					P				P		

0193

APAE
Vitória da Conquista - BA

Avenida Rosa Cruz, N º135, Candeias.
Vitória da Conquista – Ba – CEP 45.028-045
Fone: (77) 3202-7361 / (77) 99952-6627
apaevca@yahoo.com.br / www.apaevitoriadaconquista.org.br

ORDEM	NOME	04	05	06	07	11	12	13	14	18	19	20	21	25	26	27	28	
14	Joice oliveira Pereira		P				P				P				P			
15	Lucas Santos Teixeira		P				P				P				P			
16	Luciana lima santos		P				P				P				P			
17	Marcelo Santos Ferreira		P				P				P				P			
18	Marina Santos Santos		P				P				F				F			
19	Moacir Marinho do Prado Filho		P				P				P				P			
20	Omero Perce Moreira		P				P				P				P			
21	Raissa Trindade Rocha		P				P				P				P			
22	Rebeca Ferreira Lima		P				P				P				P			
23	Rosângela Gonçalves Morais		P				P				P				P			
24	Tamires Rodrigues		P				P				P				P			
25	Vinícius de Sousa santos.		P				P				P				P			
26	Weldna Lima santos		P				P				P				P			

0194

APAE
Vitória da Conquista - BA

Avenida Rosa Cruz, N º135, Recreio.
Vitória da Conquista – Ba – CEP 45.028-045
Fone: (77) 3202-7361 / (77) 99952-6627
apaevca@yahoo.com.br / www.apaevitoriadaconquista.org.br

FREQUÊNCIA-2024

OFICINA: Música
TURNO: Vespertino
PROFº: Jonathan Valin
MÊS: Abril

ORDEM	NOME	01	02	06	07	08	09	13	14	15	16	17	22	23	25	26	27	29
01	Alex Antônio da Silva																	
02	Ane Cátia Cardoso de Oliveira																	
03	Arilton Silva Santos																	
04	Daiele rocha																	
05	Débora Ribeiro de Santos																	
06	Elielton Silva Nascimento																	
07	Fabiana Almeida Santos																	
08	Fabiana Santos Coelho																	
09	Fabiano Botelho Barbosa																	
10	Fábio de Jesus Silva																	
11	Gildivan Santos																	F
12	Gisele Silva Novais												F					F
13	Jhuan Ferraz Moura																	

APAE
Vitória da Conquista - BA
Avenida Rosa Cruz, N °135, Recreio.
Vitória da Conquista – Ba – CEP 45.028-045
Fone: (77) 3202-7361 / (77) 99952-6627
apaevca@yahoo.com.br / www.apaevitoriadaconquista.org.br

ORDEM	NOME	01	05	06	07	08	09	13	15	18	19	22	21	25	26	27	28	29
14	Joice oliveira Pereira																	
15	Lucas Santos Teixeira																	
16	Luciana lima santos																	
17	Marcelo Santos Ferreira																	
18	Marina Santos Santos																	
19	Moacir Marinho do Prado Filho																	
20	Omero Perce Moreira																	
21	Raissa Trindade Rocha																	
22	Rebeca Ferreira Lima																	
23	Rosângela Gonçalves Morais																	
24	Tamires Rodrigues																	
25	Vinícius de Sousa santos.																	
26	Weldna Lima santos																	

APAE
Vitória da Conquista - BA

Avenida Rosa Cruz, N º135, Recreio.
Vitória da Conquista – Ba – CEP 45.050-040
Fone: (77) 2102-7100 / Fax (77) 2102-7111
apaevca@yahoo.com.br /www.apaevitoriadaconquista.org.br
CNPJ 14.376.362/0001-96

ANEXO II

RELATÓRIO DE EXECUÇÃO FÍSICO – FINANCEIRA

PROPONENTE - APAE – Assoc. Pais e Amigos dos Excepcionais de Vitória da Conquista **PARCEIRA – PREFEITURA MUNICIPAL DE VITÓRIA DA CONQUISTA - BAHIA**	**TERMO DE FOMENTO** **02/2023 – Co-Financiamento Federal**

EXECUÇÃO FINANCEIRA				
Descrição	**Data**	**Valor Total Programado**	**Valor Recebido no período**	**Valor Recebido até o período**
Recursos recebidos da concedente	18/05/2023	66.331,36	66.331,36	66.331,36
Rendimentos	31/12/2023		790,48	790,48
	30/04/2024		16,65	16,65
IR			**174,28**	**174,28**
IOF			**0,60**	**0,60**
TOTAL			**66.963,61**	**66.963,61**

Mª do Carmo de Jesus Ferreira
Presidente
APAE/VCA

Edipo do Prado Novais
CONTADOR
CRC-BA 41.363 / O - 4

RECURSO DO PROPONENTE	
Descrição	**Valor R$**
Deposito 27/12/2023	64,00
Deposito 27/12/2023	180,00
Deposito 17/04/2024	48,00
SUBTOTAL	**292,00**
Despesas Bancária	292,00
SALDO DO PROPONENTE	**0,00**

Execução Física				
Meta	Descrição	Programado	Executado	Saldo
01	**ETAPA 1.1 – SERVIÇOS A TERCEIROS**	**0,00**	**0,00**	**0,00**
	Pessoa Jurídica	13.400,00	13.412,10	-12,10
01	**ETAPA 1.2 – DESPESAS DE PESSOAL**	**0,00**	**0,00**	**0,00**
	Assistente Social	14.512,50	15.132,64	- 620,14
	Psicólogo	14.512,50	14.512,50	0,00
	Coordenadora Pedagógica	14.512,50	14.512,50	0,00
01	**ETAPA 1.3 - MATERIAL DE CONSUMO**	**0,00**	**0,00**	**0,00**
	Material de Limpeza e Higiene	1.300,00	1.300,01	-0,01
	Material Pedagógico	4.793,86	4.793,86	0,00
	Material de Informática	3.300,00	3.300,00	0,00
	TOTAL	**66.331,36**	**66.963,61**	**- 632.25**
	OBS: O Saldo excedente no pagamento de Pessoa Jurídica no valor de R$ 12,10 (doze reais e dez centavos), consta na Justificativa no ANEXO I ETAPA 1.1			

Maria do Carmo de Jesus Ferreira
Mª do Carmo de Jesus Ferreira
Presidente
APAE/VCA

Edipo do Prado Novais
Edipo do Prado Novais
CONTADOR
CRC-BA 41.363 / O - 4

0198

	O Saldo excedente no pagamento de Pessoal no valor de R$ 620,14 (seiscentos e vinte reais e quatorze centavos), consta na Justificativa no ANEXO I ETAPA 1.2 **O Saldo excedente na compra de Mat. de Limpeza e Higiene no valor de R$ 0,01 (Hum centavo), consta na Justificativa no ANEXO I ETAPA 1.3**			

Vitória da Conquista-Ba., 06/05/2024

Mª do Carmo de Jesus Ferreira
Presidente
APAE/VCA

Edipo do Prado Novais
CONTADOR
CRC-BA 41.363 / O - 4

☐ Visualizar Pix agrupados

EMPRESA

Consultas - Extrato de conta corrente

G333010753118444015
01/02/2024 08:05:39

0300

Cliente - Conta atual

Agência	7124-2
Conta corrente	5398-8 APAE A P A EXCEPCIONAIS
Período do extrato	01 / 2024

Lançamentos

Dt. balancete	Dt. movimento	Ag. origem	Lote	Histórico	Documento	Valor R$	Saldo
27/12/2023		0000	00000	000 Saldo Anterior			0,00 C
03/01/2024		0188	99015	870 Transferência recebida	550.188.000.048.871	1.340,96 C	
				03/01 08:45 A A P AMIGOS EXCEPCIONAI			
03/01/2024		9043	74832	830 Depósito Online TAA	904.374.832.085.411	1.000,00 C	
				03/01 08:54 SOP-AV.OLIVIA FLORES			
03/01/2024		0000	00000	351 BB Rende Fácil	9.903	2.340,96 D	0,00 C
31/01/2024		0000	13105	393 TED Transf.Eletr.Disponiv	13.101	1.320,00 D	
				756 3237 013553295000175 PINHEIRO SERV			
31/01/2024		0000	13113	310 Tar DOC/TED Eletrônico	800.311.100.322.046	12,00 D	
				Cobrança referente 31/01/2024			
31/01/2024		0000	00000	798 BB Rende Fácil	9.903	1.332,00 C	
31/01/2024		0000	00000	999 S A L D O			0,00 C

OBSERVAÇÕES:

Transação efetuada com sucesso por: JD614592 MARIA DO CARMO DE JESUS FERREIRA.

BB RENDE FÁCIL

0201

Dados do Cliente

Agência	**Conta**
7124-2	5398-8

Cliente	**CNPJ**
APAE ASSOC DE PAIS E AMIGOS DOS EXCEPCIONAIS	14.376.362/0001-96

esumo do mês - Janeiro/2024

Saldo bruto em **29/12/2023**	R$ 1.339,04
Aplicações no mês:	R$ 2.340,96
Resgates líquidos no mês:	R$ 1.332,00
IR sobre resgates no mês:	R$ 1,90
IOF sobre resgates no mês:	R$ 0,00
Rendimentos no mês:	R$ 7,14
Saldo bruto em **31/01/2024**:	R$ 2.353,24

listórico de movimentação

Data	Histórico	Capital	Rendimento*	IR	IOF	Valor Líquido
29/12/2023	Saldo Anterior	R$ 1.335,42	R$ 3,62	R$ 0,00	R$ 0,00	R$ 0,00
03/01/2024	Aplicação	R$ 2.340,96	R$ 0,00	R$ 0,00	R$ 0,00	R$ 2.340,96
31/01/2024	Resgate	R$ 35,42	R$ 1,38	R$ 0,27	R$ 0,00	R$ 36,53
31/01/2024	Resgate	R$ 1.289,82	R$ 7,28	R$ 1,63	R$ 0,00	R$ 1.295,47
31/01/2024	Saldo Final	R$ 2.351,14	R$ 2,10	R$ 0,00	R$ 0,00	R$ 0,00

Rendimento desde o início da aplicação, referente ao capital resgatado.

Impresso em 02/02/2024 às 11:36

☐ Visualizar lançamentos agrupados

EMPRESA

Consultas - Extrato de conta corrente

G338051406628115010
05/04/2024 14:15:18

0202
KO

Cliente - Conta atual

Agência	7124-2
Conta corrente	5398-8 APAE A P A EXCEPCIONAIS
Período do extrato	02 / 2024

Lançamentos

Dt. balancete	Dt. movimento	Ag. origem	Lote	Histórico	Documento	Valor R$	Saldo
31/01/2024		0000	00000	000 Saldo Anterior			0,00 C
29/02/2024		0000	14175	983 TED Devolvida	200.001	1.412,00 C	
				CONTA DEST DO CREDITO ENCERRADA			
29/02/2024		0000	13105	393 TED Transf.Eletr.Disponiv	22.901	1.412,00 D	
				756 3226 013553295000175 PINHEIRO SERV			
29/02/2024		0000	13113	310 Tar DOC/TED Eletrônico	860.601.100.332.562	12,00 D	
				Cobrança referente 29/02/2024			
29/02/2024		0000	00000	798 BB Rende Fácil	9.903	12,00 C	
29/02/2024		0000	00000	999 S A L D O			0,00 C

OBSERVAÇÕES:

Transação efetuada com sucesso por: JG573862 JUSSIEUDA ANDRADE OLIVEIRA TRINDADE.

BB RENDE FÁCIL

0203

Dados do Cliente

Agência 7124-2	**Conta** 5398-8
Cliente APAE ASSOC DE PAIS E AMIGOS DOS EXCEPCIONAIS	**CNPJ** 14.376.362/0001-96

esumo do mês - Fevereiro/2024

Saldo bruto em **31/01/2024**	R$ 2.353,24
Aplicações no mês:	R$ 0,00
Resgates líquidos no mês:	R$ 12,00
IR sobre resgates no mês:	R$ 0,02
IOF sobre resgates no mês:	R$ 0,00
Rendimentos no mês:	R$ 1,93
Saldo bruto em **29/02/2024**:	R$ 2.343,15

istórico de movimentação

Data	Histórico	Capital	Rendimento*	IR	IOF	Valor Líquido
1/01/2024	Saldo Anterior	R$ 2.351,14	R$ 2,10	R$ 0,00	R$ 0,00	R$ 0,00
29/02/2024	Resgate	R$ 10,18	R$ 0,11	R$ 0,02	R$ 0,00	R$ 10,27
29/02/2024	Resgate	R$ 1,73	R$ 0,00	R$ 0,00	R$ 0,00	R$ 1,73
29/02/2024	Saldo Final	R$ 2.339,23	R$ 3,92	R$ 0,00	R$ 0,00	R$ 0,00

Rendimento desde o início da aplicação, referente ao capital resgatado.

Impresso em 05/04/2024 às 14:17

☐ Visualizar Pix agrupados

EMPRESA

Consultas - Extrato de conta corrente

G338011449097648020
01/04/2024 15:03:07

0204

Cliente - Conta atual

Agência	7124-2
Conta corrente	5398-8 APAE A P A EXCEPCIONAIS
Período do extrato	03 / 2024

Lançamentos

Dt. balancete	Dt. movimento	Ag. origem	Lote	Histórico	Documento	Valor R$	Saldo
29/02/2024		0000	00000	000 Saldo Anterior			0,00 C
25/03/2024		0000	13105	393 TED Transf.Eletr.Disponiv	32.501	1.412,00 D	
				756 3237 013553295000175 PINHEIRO SERV			
25/03/2024		0000	13113	310 Tar DOC/TED Eletrônico	830.851.100.355.184	12,00 D	
				Cobrança referente 25/03/2024			
25/03/2024		0000	00000	798 BB Rende Fácil	9.903	1.424,00 C	0,00 C
28/03/2024		0000	14325	900 BB Rende Fácil	100.880.800.188.940	924,07 C	
28/03/2024		0000	00000	351 BB Rende Fácil	9.903	924,07 D	0,00 C
31/03/2024		0000	00000	999 S A L D O			0,00 C

OBSERVAÇÕES:

Transação efetuada com sucesso por: JG573862 JUSSIEUDA ANDRADE OLIVEIRA TRINDADE.

BB RENDE FÁCIL

0205

Dados do Cliente

Agência 7124-2	**Conta** 5398-8
Cliente APAE ASSOC DE PAIS E AMIGOS DOS EXCEPCIONAIS	**CNPJ** 14.376.362/0001-96

esumo do mês - Março/2024

Saldo bruto em **29/02/2024**	R$ 2.343,15
Aplicações no mês:	R$ 924,07
Resgates líquidos no mês:	R$ 2.348,07
IR sobre resgates no mês:	R$ 2,55
IOF sobre resgates no mês:	R$ 0,00
Rendimentos no mês:	R$ 7,47
Saldo bruto em **28/03/2024**:	R$ 924,07

istórico de movimentação

Data	Histórico	Capital	Rendimento*	IR	IOF	Valor Líquido
29/02/2024	Saldo Anterior	R$ 2.339,23	R$ 3,92	R$ 0,00	R$ 0,00	R$ 0,00
25/03/2024	Resgate	R$ 1.418,75	R$ 6,77	R$ 1,52	R$ 0,00	R$ 1.424,00
28/03/2024	Resgate	R$ 920,48	R$ 4,62	R$ 1,03	R$ 0,00	R$ 924,07
28/03/2024	Aplicação	R$ 924,07	R$ 0,00	R$ 0,00	R$ 0,00	R$ 924,07
28/03/2024	Saldo Final	R$ 924,07	R$ 0,00	R$ 0,00	R$ 0,00	R$ 0,00

Rendimento desde o início da aplicação, referente ao capital resgatado.

Impresso em 01/04/2024 às 15:04

☐ V[illegible]zar Pix agrupados

EMPRESA

Consultas - Extrato de conta corrente

G338020821193296009
02/05/2024 08:32:08

0206

Cliente - Conta atual

Agência	7124-2
Conta corrente	5398-8 APAE A P A EXCEPCIONAIS
Período do extrato	04 / 2024

Lançamentos

Dt. balancete	Dt. movimento	Ag. origem	Lote	Histórico	Documento	Valor R$	Saldo
28/03/2024		0000	00000	000 Saldo Anterior			0,00 C
03/04/2024		0000	14325	900 BB Rende Fácil	100.940.800.116.607	924,10 C	924,10 C
17/04/2024		0188	99015	870 Transferência recebida	550.188.000.070.305	48,00 C	
				17/04 15:57 A A P AMIGOS EXCEPCIONAI			
17/04/2024		0000	13105	393 TED Transf.Eletr.Disponiv	41.701	960,10 D	
				756 3237 013553295000175 PINHEIRO SERV			
17/04/2024		0000	13113	310 Tar DOC/TED Eletrônico	821.081.100.167.026	12,00 D	0,00 C
				Cobrança referente 17/04/2024			
[illegible]/04/2024		0000	00000	999 S A L D O			0,00 C

OBSERVAÇÕES:

Transação efetuada com sucesso por: JG573862 JUSSIEUDA ANDRADE OLIVEIRA TRINDADE.

BB RENDE FÁCIL

0207

Dados do Cliente

Agência	**Conta**
7124-2	5398-8

Cliente	**CNPJ**
APAE ASSOC DE PAIS E AMIGOS DOS EXCEPCIONAIS	14.376.362/0001-96

esumo do mês - Abril/2024

Saldo bruto em **28/03/2024**	R$ 924,07
Aplicações no mês:	R$ 0,00
Resgates líquidos no mês:	R$ 924,10
IR sobre resgates no mês:	R$ 0,00
IOF sobre resgates no mês:	R$ 0,08
Rendimentos no mês:	R$ 0,11
Saldo bruto em **30/04/2024**:	R$ 0,00

listórico de movimentação

Data	Histórico	Capital	Rendimento*	IR	IOF	Valor Líquido
28/03/2024	Saldo Anterior	R$ 924,07	R$ 0,00	R$ 0,00	R$ 0,00	R$ 0,00
03/04/2024	Resgate	R$ 924,07	R$ 0,11	R$ 0,00	R$ 0,08	R$ 924,10
30/04/2024	Saldo Final	R$ 0,00	R$ 0,00	R$ 0,00	R$ 0,00	R$ 0,00

Rendimento desde o início da aplicação, referente ao capital resgatado.

Impresso em 02/05/2024 às 08:33

APAE
Vitória da Conquista - BA

Avenida Rosa Cruz, N º135, Recreio.
Vitória da Conquista – Ba – CEP 45.050-040
Fone: (77) 2102-7100 / Fax (77) 2102-7111
apaevca@yahoo.com.br /www.apaevitoriadaconquista.org.br
CNPJ 14.376.362/0001-96

ANEXO V

RELAÇÃO DE PAGAMENTOS

DE RESPONSABILIDADE DA ORGANIZAÇÃO DA SOCIEDADE CIVIL

Nº PARCERIA 02/2023

ENTIDADE: APAE – Assosiação de Pais e Amigos dos Excepcionais de Vit. Da Conquista

PAGAMENTO					DOCUMENTO FISCAL			ETAPA	NATUREZA DA DESPESA
COMPROVANTE DE PAGAMENTO/ TRANSFERÊNCIA BANCÁRIA	DATA	VALOR	CREDOR	CNPJ/CPF	NF / DANFE / NFS-e	DATA	VALOR		
060101	01/06/2023	1.800,00	Marinalva Dernandes dos Santos	34.299.765/0001-96	NFS-e 00041	01/06/2023	1.800,00	1.1	SERVIÇOS
061201	12/06/2023	1.500,00	M&M Lima Ltda	14.865.297/0001-62.	DANFE 6943	09/06/2023	1.500,00	1.3	CONSUMO

Mª do Carmo de Jesus Ferreira
Presidente
APAE/VCA

Édipo do Prado Novais
CONTADOR
CRC-BA 41.363 / O - 4

0208

070401	04/07/2023	1.320,00	Pinheiro Serv.Prev.e Contabeis	13.553.295/0001-75	N.FISCAL 0122	03/07/2023	1.320,00	1.1	SERVIÇOS
C531FF	06/07/2023	1.862,55	LAILY SOUZA BENEDICTIS	989.559.505-00	FOLHA MENSAL	06/07/2023	1.862,55	1.2	PESSOAL
CAB756	07/07/2023	1.862,55	MARLENE MARIA DE ALMEIDA	399.811.695-87	FOLHA MENSAL	07/07/2023	1.862,55	1.2	PESSOAL
071101	11/07/2023	1.862,55	MARCELO CAMPOS DA SILVA	019.083.995-38	FOLHA MENSAL	11/07/2023	1.862,55	1.2	PESSOAL
080101	01/08/2023	1.320,00	Pinheiro Serv.Prev.e Contabeis	13.553.295/0001-75	N.FISCAL 0143	01/08/2023	1.320,00	1.1	SERVIÇOS
080701	07/08/2023	4.793,86	Iona Sandes Sampaio ME	04.837.279/0001-13	DANFE 0471	27/07/2023	4.793,86	1.3	CONSUMO
45A9EA	09/08/2023	1.862,55	LAILY SOUZA BENEDICTIS	989.559.505-00	FOLHA MENSAL	09/08/2023	1.862,55	1.2	PESSOAL
B15EE0	09/08/2023	1.741,05	MARLENE MARIA DE ALMEIDA	399.811.695-87	FOLHA MENSAL	09/08/2023	1.741,05	1.2	PESSOAL
080901	09/08/2023	1.862,55	MARCELO CAMPOS DA SILVA	019.083.995-38	FOLHA MENSAL	09/08/2023	1.862,55	1.2	PESSOAL
48128E	09/08/2023	197,60	Ass.das Emp do Sist de Transp	19.449.077/001-71	Dup. 519718	09/08/2023	197,60	1.2	PESSOAL
F15D27	06/09/2023	1.862,55	LAILY SOUZA BENEDICTIS	989.559.505-00	FOLHA MENSAL	06/09/2023	1.862,55	1.2	PESSOAL
2187F1	06/09/2023	1.741,05	MARLENE MARIA DE ALMEIDA	399.811.695-87	FOLHA MENSAL	06/09/2023	1.741,05	1.2	PESSOAL
090601	06/09/2023	1.862,55	MARCELO CAMPOS DA SILVA	019.083.995-38	FOLHA MENSAL	06/09/2023	1.862,55	1.2	PESSOAL
092201	22/09/2023	1.300,01	Superbom Supermercados Ltda	31.390.192/0001-13	DANFE 00058	21/09/2023	1.300,01	1.3	CONSUMO
100401	04/10/2023	1.320,00	Pinheiro Serv.Prev.e Contabeis	13.553.295/0001-75	N.FISCAL 0187	02/10/2023	1.320,00	1.1	SERVIÇOS
D1C856	06/10/2023	1.862,55	LAILY SOUZA BENEDICTIS	989.559.505-00	FOLHA MENSAL	06/10/2023	1.862,55	1.2	PESSOAL
E60708	06/10/2023	1.741,05	MARLENE MARIA DE ALMEIDA	399.811.695-87	FOLHA MENSAL	06/10/2023	1.741,05	1.2	PESSOAL
100601	06/10/2023	1.862,55	MARCELO CAMPOS DA SILVA	019.083.995-38	FOLHA MENSAL	06/10/2023	1.862,55	1.2	PESSOAL
30B923	09/10/2023	213,18	Flagship Inst de Pagamentos	23.114.447/0001-97	DMI-1721479	06/10/2023	213,18	1.2	PESSOAL
1COE04	19/10/2023	1.800,00	WILLIAN SANTOS DE SOUZA	05.606.213/0001-85	DANFE 0004	18/10/2023	1.800.00	1.3	CONSUMO
DFBB24	08/11/2023	1.862,55	LAILY SOUZA BENEDICTIS	989.559.505-00	FOLHA MENSAL	08/11;2023	1.862,55	1.2	PESSOAL

Mª do Carmo de Jesus Ferreira
Presidente
APAE/VCA

Edipo do Prado Novais
CONTADOR
CRC-BA 41.363 / O - 4

0209

E9FA8E	08/11/2023	1.741,05	MARLENE MARIA DE ALMEIDA	399.811.695-87	FOLHA MENSAL	08/11/2023	1.741,05	1.2	PESSOAL
110801	08/11/2023	1.862,55	MARCELO CAMPOS DA SILVA	019.083.995-38	FOLHA MENSAL	08/11/2023	1.862,55	1.2	PESSOAL
ED76C6	28/11/2023	217,06	Flagship Inst de Pagamentos	23.114.447/0001-97	DMI-1753740	28/11/2023	217,06	1.2	PESSOAL
3CCF07	22/11/2023	1.012,50	LAILY SOUZA BENEDICTIS	989.559.505-00	1ª PARC 13ª SALÁRIO	22/11/2023	1.012,50	1.2	PESSOAL
AA5CBA	22/11/2023	1.012,50	MARLENE MARIA DE ALMEIDA	399.811.695-87	1ª PARC 13ª SALÁRIO	22/11/2023	1.012,50	1.2	PESSOAL
112201	22/11/2023	1.012,50	MARCELO CAMPOS DA SILVA	019.083.995-38	1ª PARC 13ª SALÁRIO	22/11/2023	1.012,50	1.2	PESSOAL
846FB8	**01/12/2023**	**1.474,65**	**LAILY SOUZA BENEDICTIS**	**989.559.505-00**	**FERIAS**	**01/12/2023**	**1.474,65 ***	**1.2**	**PESSOAL**
9ECF4F	**01/12/2023**	**2.074,45**	**MARLENE MARIA DE ALMEIDA**	**399.811.695-87**	**FERIAS**	**01/12/2023**	**2.074,45 ***	**1.2**	**PESSOAL**
120101	**01/12/2023**	**1.474,65**	**MARCELO CAMPOS DA SILVA**	**019.083.995-38**	**FERIAS**	**01/12/2023**	**1.474,65 ***	**1.2**	**PESSOAL**
120501	05/12/2023	1.320,00	Pinheiro Serv.Prev.e Contabeis	13.553.295/0001-75	NF 000208	06/11/2023	1.320,00	1.1	SERVIÇO
120601	06/12/2023	1.320,00	Pinheiro Serv.Prev.e Contabeis	13.553.295/0001-75	NF 000232	04/12/2023	1.320,00	1.1	SERVIÇO
AA6489	07/12/2023	1.862,55	LAILY SOUZA BENEDICTIS	989.559.505-00	FOLHA MENSAL	07/12/2023	1.862,55	1.2	PESSOAL
E87DC6	07/12/2023	1.741,05	MARLENE MARIA DE ALMEIDA	399.811.695-87	FOLHA MENSAL	07/12/2023	1.741,05	1.2	PESSOAL
121701	07/12/2023	1.862,55	MARCELO CAMPOS DA SILVA	019.083.995-38	FOLHA MENSAL	07/12/2023	1.862,55	1.2	PESSOAL
8BC774	14/12/2023	850,05	LAILY SOUZA BENEDICTIS	989.559.505-00	2ª PARC 13ª SALÁRIO	14/12/2023	850,05	1.2	PESSOAL
2549EF	14/12/2023	850,05	MARLENE MARIA DE ALMEIDA	399.811.695-87	2ª PARC 13ª SALÁRIO	14/12/2023	850,05	1.2	PESSOAL
121401	14/12/2023	850,05	MARCELO CAMPOS DA SILVA	019.083.995-38	2ª PARC 13ª SALÁRIO	14/12/2023	850,05	1.2	PESSOAL
122701	27/12/2023	1.320,00	Pinheiro Serv.Prev.e Contabeis	13.553.295/0001-75	NF 000252	27/12/2023	1.320,00	1.1	SERVIÇO
013101	31/01/2024	1.320,00	Pinheiro Serv.Prev.e Contabeis	13.553.295/0001-75	NF 00020	30/01/2024	1.320,00	1.1	SERVIÇO

Mª do Carmo de Jesus Ferreira
Presidente
APAE/VCA

Edipo do Prado Novais
CONTADOR
CRC-BA 41.363 / O - 4

032501	25/03/2024	1.412,00	Pinheiro Serv.Prev.e Contabeis	13.553.295/0001-75	NF 00042	29/02/2024	1.412,00	1.1	SERVIÇO
041701	17/04/2024	960,10	Pinheiro Serv.Prev.e Contabeis	13.553.295/0001-75	NF 00083	17/04/2024	960,10	1.1	SERVIÇO
TOTAL		**63.963,61**				**TOTAL**	**63.963,61**		

OBS: Os pagamentos de Férias dos funcionários em destaque, constam na Nota Explicativa apresentada na Prestação de Contas da 1ª Parcial .

RESULTADOS DA NATUREZA DE DESPESAS / ETAPAS.	ETAPAS	VALORES
Serviços a Terceiros – Pessoa Jurídica	1.1	13.412,10
Etapa Relativa a Despesa de Pessoal – Pessoa Física	1.2	44.157,64
Material de consumo	1.3	9.393,87
	TOTAL DESPESAS	**66.963,61**

Vitória da Conquista-Ba., 06/05/2024

Mª do Carmo de Jesus Ferreira
Presidente
APAE/VCA

Edipo do Prado Novais
CONTADOR
CRC-BA 41.363 / O - 4

0212

NOTA FISCAL DE SERVIÇOS ELETRÔNICA - NFSe

PREFEITURA MUNICIPAL DE VITÓRIA DA CONQUISTA

Codigo de Verificação para Autenticação: b16e65854

Endereço: Vitória da Conquista, Bahia, BA, 45040-901
CNPJ: 14.239.578/0001-00, E-mail:

Emitido em 30/01/2024 10:01:44

Data Fato Gerador	Exigibilidade de ISS	Regime Tributário	Número RPS	Nº da Nota Fiscal
30/01/2024	Exigível	Tributacao Normal		202400000000020

Tipo de Recolhimento	Simples	Local de Prestação	Local de Recolhimento
Não Retido	Optante	2933307 - Vitória da Conquista - BA	2933307 - Vitória da Conquista - BA

PRESTADOR

Razão Social: PINHEIRO SERVICOS PREVIDENCIARIOS E CONTABEIS LTDA - ME
Nome Fantasia: CONTABILIDADE PINHEIRO
Endereço: Rua SINHAZINHA SANTOS, 85, EDIF WILSON COSTA ANDAR 2 SALA 204 - CENTRO
Vitória da Conquista - BA - CEP: 45000505
E-mail: pinheirocontabilidade@yahoo.com.br - Fone: 07734222761 - Site: .....
Inscrição Estadual: - Inscrição Municipal: 502154 - CPF/CNPJ: 13.553.295/0001-75

TOMADOR

Razão Social: ASSOC.DE PAIS E AMIGOS EXCEP.VIT.CONQUISTA
Endereço: Avenida ROSA CRUZ, SN, - RECREIO
Vitória da Conquista - BA - CEP: 45000000
E-mail: apaevca@yahoo.com.br - Fone: .....
Inscrição Estadual: ..... - Inscrição Municipal: 566 - CPF/CNPJ: 14.376.362/0001-96

SERVIÇO

17.18 - ATUÁRIA E CÁLCULOS TÉCNICOS DE QUALQUER NATUREZA.

DISCRIMINAÇÃO DOS SERVIÇOS

Prestação de Serviços Contábeis referente a Janeiro/2024

Ateste
CERTIFICO que o ( ) MATERIAL constante (X) SERVIÇO deste documento foi ( ) RECEBIDO e (X) PRESTADO aceito.
Em 30/01/2024
Maria do Carmo de J. Ferreira
Assinatura por extenso e/ou com carimbo
APAE - VITÓRIA DA CONQUISTA - BA

OBSERVAÇÃO

PISO DE TRANSIÇÃO MÉDIA COMPLEXIDADE - SAS
APAE - VITÓRIA DA CONQUISTA - BA

VALOR SERVIÇO (R$)	DEDUÇÕES (R$)	DESCONTO INCONDICIONAL (R$)	BASE CÁLCULO (R$)	ALÍQUOTA (%)	ISS (R$)
1.320,00	0,00	0,00	1.320,00	2.00	26,40

DEMONSTRATIVO DOS TRIBUTOS FEDERAIS					DESCONTO CONDICIONAL (R$)	VALOR LÍQUIDO (R$)
INSS (R$)	IR (R$)	CSLL (R$)	COFINS (R$)	PIS (R$)		
0,00	0,00	0,00	0,00	0,00	0,00	1.320,00

OUTRAS INFORMAÇÕES

(Valor Líquido = Valor Serviço - INSS - IR - CSLL - COFINS - PIS - Descontos Diversos - ISS Retido - Desconto Incondicional)

ESTE DOCUMENTO FOI EMITIDO POR EMPRESA OPTANTE DO SIMPLES NACIONAL(Art. 23 da LC 123/2006), DEVENDO NESTA CONDIÇÃO O PRESTADOR INFORMAR A ALÍQUOTA ENTRE 2 A 5%, CONFORME TABELA DE ENQUADRAMENTO DE ACORDO COM O SEU FATURAMENTO.O RECOLHIMENTO DO ISSQN E REALIZADO VIA DAS EMITIDO PELA RECEITA FEDERAL DO BRASIL.

EMPRESA

Emissão de comprovantes - 3o nível

G3363115278444011
31/01/2024 15:32:27

0213
RC

```
SISBB  -  SISTEMA DE INFORMACOES BANCO DO BRASIL
31/01/2024 -      AUTOATENDIMENTO       - 15.32.27
7124207124          SEGUNDA VIA              0001
             COMPROVANTE DE TRANSFERENCIA
                 COMPROVANTE DE
  TED - TRANSFERENCIA ELETRONICA DISPONIVEL
CLIENTE: APAE A P A EXCEPCIONAIS
AGENCIA: 7124-2 CONTA:         5.398-8
================================================
FINALIDADE: 01 CREDITO EM CONTA
REMETENTE : APAE A P A EXCEPCIONAIS
BANCO: 756 - BANCO SICOOB S.A.
AGENCIA: 3237-9 - SICOOB CREDCOOP
CONTA:      70.008-8

FAVORECIDO:  PINHEIRO SERVICOS PREVIDENCIARIOS E
CPF/CNPJ: 13.553.295/0001-75
VALOR: R$                              1.320,00
DEBITO EM: 31/01/2024
================================================
DOCUMENTO: 013101
AUTENTICACAO SISBB:        2.203.A12.F7B.C8B.61D
```

Transação efetuada com sucesso por: JD614592 MARIA DO CARMO DE JESUS FERREIRA.

0214

NOTA FISCAL DE SERVIÇOS ELETRÔNICA - NFSe

PREFEITURA MUNICIPAL DE VITÓRIA DA CONQUISTA

Codigo de Verificação para Autenticação: 41a242c7c

Endereço: Vitória da Conquista, Bahia, BA, 45040-901
CNPJ: 14.239.578/0001-00, E-mail:

Emitido em 29/02/2024 08:36:23

Data Fato Gerador	Exigibilidade de ISS	Regime Tributário	Número RPS	Nº da Nota Fiscal
29/02/2024	Exigível	Tributacao Normal		202400000000042

Tipo de Recolhimento	Simples	Local de Prestação	Local de Recolhimento
Não Retido	Optante	2933307 - Vitória da Conquista - BA	2933307 - Vitória da Conquista - BA

PRESTADOR

Razão Social: PINHEIRO SERVICOS PREVIDENCIARIOS E CONTABEIS LTDA - ME
Nome Fantasia: CONTABILIDADE PINHEIRO
Endereço: Rua SINHAZINHA SANTOS, 85, EDIF WILSON COSTA ANDAR 2 SALA 204 - CENTRO
Vitória da Conquista - BA - CEP: 45000505
E-mail: pinheirocontabilidade@yahoo.com.br - Fone: 07734222761 - Site: .....
Inscrição Estadual: - Inscrição Municipal: 502154 - CPF/CNPJ: 13.553.295/0001-75

TOMADOR

Razão Social: ASSOC.DE PAIS E AMIGOS EXCEP.VIT.CONQUISTA
Endereço: Avenida ROSA CRUZ, SN, - RECREIO
Vitória da Conquista - BA - CEP: 45000000
E-mail: apaevca@yahoo.com.br - Fone: .....
Inscrição Estadual: ..... - Inscrição Municipal: 566 - CPF/CNPJ: 14.376.362/0001-96

SERVIÇO

17.18 - ATUÁRIA E CÁLCULOS TÉCNICOS DE QUALQUER NATUREZA.

DISCRIMINAÇÃO DOS SERVIÇOS

PRESTAÇÃO DE SERVIÇOS CONTÁBEIS

Ateste

CERTIFICO que o ( ) MATERIAL constante (X) SERVIÇO deste documento foi ( ) RECEBIDO e (X) PRESTADO aceito.
Em 29/02/2024
Maria do Carmo de J Ferreira
Assinatura por extenso e/ou com carimbo.
APAE - VITÓRIA DA CONQUISTA - BA

OBSERVAÇÃO

PISO DE TRANSIÇÃO MÉDIA COMPLEXIDADE - SAS
APAE - VITÓRIA DA CONQUISTA - BA

VALOR SERVIÇO (R$)	DEDUÇÕES (R$)	DESCONTO INCONDICIONAL (R$)	BASE CÁLCULO (R$)	ALÍQUOTA (%)	ISS (R$)
1.412,00	0,00	0,00	1.412,00	2.00	28,24

DEMONSTRATIVO DOS TRIBUTOS FEDERAIS					DESCONTO CONDICIONAL (R$)	VALOR LÍQUIDO (R$)
INSS (R$)	IR (R$)	CSLL (R$)	COFINS (R$)	PIS (R$)		
0,00	0,00	0,00	0,00	0,00	0,00	1.412,00

OUTRAS INFORMAÇÕES

(Valor Líquido = Valor Serviço - INSS - IR - CSLL - COFINS - PIS - Descontos Diversos - ISS Retido - Desconto Incondicional)

ESTE DOCUMENTO FOI EMITIDO POR EMPRESA OPTANTE DO SIMPLES NACIONAL(Art. 23 da LC 123/2006), DEVENDO NESTA CONDIÇÃO O PRESTADOR INFORMAR A ALÍQUOTA ENTRE 2 A 5%, CONFORME TABELA DE ENQUADRAMENTO DE ACORDO COM O SEU FATURAMENTO.O RECOLHIMENTO DO ISSQN E REALIZADO VIA DAS EMITIDO PELA RECEITA FEDERAL DO BRASIL.

0215

SISBB - SISTEMA DE INFORMACOES BANCO DO BRASIL
25/03/2024 - AUTOATENDIMENTO - 11.44.40
7124207124 SEGUNDA VIA 0001
COMPROVANTE DE TRANSFERENCIA
COMPROVANTE DE
TED - TRANSFERENCIA ELETRONICA DISPONIVEL
CLIENTE: APAE A P A EXCEPCIONAIS
AGENCIA: 7124-2 CONTA: 5.398-8
==========
FINALIDADE: 01 CREDITO EM CONTA
REMETENTE : APAE A P A EXCEPCIONAIS
BANCO: 756 - BANCO SICOOB S.A.
AGENCIA: 3237-9 - SICOOB CREDCOOP
CONTA: 70.008-8

FAVORECIDO: PINHEIRO SERVICOS PREVIDENCIARIOS E
CPF/CNPJ: 13.553.295/0001-75
VALOR: R$ 1.412,00
DEBITO EM: 25/03/2024
==========
DOCUMENTO: 032501
AUTENTICACAO SISBB: 6.F59.EEB.C9A.ADD.382

Transação efetuada com sucesso por: JG573862 JUSSIEUDA ANDRADE OLIVEIRA TRINDADE.

0216

NOTA FISCAL DE SERVIÇOS ELETRÔNICA - NFSe

PREFEITURA MUNICIPAL DE VITÓRIA DA CONQUISTA

Codigo de Verificação para Autenticação: 8cb21686b

Endereço: Vitória da Conquista, Bahia, BA, 45040-901
CNPJ: 14.239.578/0001-00, E-mail:

Emitido em 17/04/2024 12:03:43

Data Fato Gerador	Exigibilidade de ISS	Regime Tributário	Número RPS	Nº da Nota Fiscal
17/04/2024	Exigível	Tributacao Normal		202400000000083

Tipo de Recolhimento	Simples	Local de Prestação	Local de Recolhimento
Não Retido	Optante	2933307 - Vitória da Conquista - BA	2933307 - Vitória da Conquista - BA

PRESTADOR

Razão Social: PINHEIRO SERVICOS PREVIDENCIARIOS E CONTABEIS LTDA - ME
Nome Fantasia: CONTABILIDADE PINHEIRO
Endereço: Rua SINHAZINHA SANTOS, 85, EDIF WILSON COSTA ANDAR 2 SALA 204 - CENTRO
Vitória da Conquista - BA - CEP: 45000505
E-mail: pinheirocontabilidade@yahoo.com.br - Fone: 07734222761 - Site: .....
Inscrição Estadual: - Inscrição Municipal: 502154 - CPF/CNPJ: 13.553.295/0001-75

TOMADOR

Razão Social: ASSOC.DE PAIS E AMIGOS EXCEP.VIT.CONQUISTA
Endereço: Avenida ROSA CRUZ, SN, - RECREIO
Vitória da Conquista - BA - CEP: 45000000
E-mail: apaevca@yahoo.com.br - Fone: .....
Inscrição Estadual: ..... - Inscrição Municipal: 566 - CPF/CNPJ: 14.376.362/0001-96

SERVIÇO

17.18 - ATUÁRIA E CÁLCULOS TÉCNICOS DE QUALQUER NATUREZA.

DISCRIMINAÇÃO DOS SERVIÇOS

ref. a 21 dias de serviços prestados do mês de março de 2024.

Ateste
CERTIFICO que o ( ) MATERIAL constante (X) SERVIÇO deste documento foi ( ) RECEBIDO e (X) PRESTADO aceito.
Em 17/04/2024
Maria do Carmo de J. Ferreira
Assinatura por extenso e/ou com carimbo
APAE - VITÓRIA DA CONQUISTA - BA

OBSERVAÇÃO

PISO DE TRANSIÇÃO MÉDIA COMPLEXIDADE - SAS APAE - VITÓRIA DA CONQUISTA - BA

VALOR SERVIÇO (R$)	DEDUÇÕES (R$)	DESCONTO INCONDICIONAL (R$)	BASE CÁLCULO (R$)	ALÍQUOTA (%)	ISS (R$)
960,10	0,00	0,00	960,10	2.00	19,20

DEMONSTRATIVO DOS TRIBUTOS FEDERAIS

INSS (R$)	IR (R$)	CSLL (R$)	COFINS (R$)	PIS (R$)	DESCONTO CONDICIONAL (R$)	VALOR LÍQUIDO (R$)
0,00	0,00	0,00	0,00	0,00	0,00	960,10

OUTRAS INFORMAÇÕES

(Valor Líquido = Valor Serviço - INSS - IR - CSLL - COFINS - PIS - Descontos Diversos - ISS Retido - Desconto Incondicional)

ESTE DOCUMENTO FOI EMITIDO POR EMPRESA OPTANTE DO SIMPLES NACIONAL(Art. 23 da LC 123/2006), DEVENDO NESTA CONDIÇÃO O PRESTADOR INFORMAR A ALÍQUOTA ENTRE 2 A 5%, CONFORME TABELA DE ENQUADRAMENTO DE ACORDO COM O SEU FATURAMENTO.O RECOLHIMENTO DO ISSQN E REALIZADO VIA DAS EMITIDO PELA RECEITA FEDERAL DO BRASIL.

Emissão de comprovantes - 3o nível

0217

```
SISBB  -  SISTEMA DE INFORMACOES BANCO DO BRASIL
17/04/2024 -      AUTOATENDIMENTO       - 16.02.34
7124207124          SEGUNDA VIA               0001
             COMPROVANTE DE TRANSFERENCIA
                 COMPROVANTE DE
  TED - TRANSFERENCIA ELETRONICA DISPONIVEL
CLIENTE: APAE A P A EXCEPCIONAIS
AGENCIA: 7124-2 CONTA:         5.398-8
================================================
FINALIDADE: 01 CREDITO EM CONTA
REMETENTE : APAE A P A EXCEPCIONAIS
BANCO: 756 - BANCO SICOOB S.A.
AGENCIA: 3237-9 - SICOOB CREDCOOP
CONTA:      70.008-8

FAVORECIDO:  PINHEIRO SERVICOS PREVIDENCIARIOS E
CPF/CNPJ: 13.553.295/0001-75
VALOR: R$                                 960,10
DEBITO EM: 17/04/2024
================================================
DOCUMENTO: 041701
AUTENTICACAO SISBB:        5.CF2.58F.E4C.C6E.A7D
```

Transação efetuada com sucesso por: JD614592 MARIA DO CARMO DE JESUS FERREIRA.

PREFEITURA MUNICIPAL DE VITORIA DA CONQUISTA

ANEXO III - RELAÇÃO DE NOTAS DE EMPENHO E ORDENS BANCÁRIAS REFERENTE AOS REPASSES DE RECURSOS
ANEXO VII - DEMONSTRATIVO ANALITICO DOS REPASSES REALIZADOS POR FONTE DE RECURSOS
ANEXO VIII - DEMONST. ANALITICO DAS RECEITAS AUFERIDAS E REND. FINANCEIROS E DAS DESP.POR FONTES DE RECURSOS

TERMO DE COLABORAÇÃO Nº 002/2023
CONVENENTE - APAE - ASSOSSIAÇÃO DE PAES E AMIGOS DOS EXCEPCIONAIS DE VITORIA DA CONQUISTA

NE nº	DATA	VALOR	ORD.PAGTO Nº	DATA	VALOR	RECEITAS POR FONTE DE RECURSOS	NATUREZA DA DESPESDA	DESPESA POR FONTE DE RECURSO
1320/2023	11.05.2023	66.331,36	1320.1/2023	15.05.2023	66.331,36	FEDERAL	33504100000	FEDERAL
TOTAL		**66.331,36**			**66.331,36**			

*Consilidação dos Anexos III,VII e VIII resolução TCM-BA e Portaria Conjunta 01/2019

Severino Godson S. Castro
Coordenador Orçam. Finan. e Contábil
Secretaria Mun. de Desenv. Social
Mat. 241962

0318

0219

PREFEITURA MUNICIPAL DE VITORIA DA CONQUISTA

ANEXO IV
BALANCETE FINANCEIRO

TERMO DE COLABORAÇÃO Nº 002/2023
CONVENENTE- APAE - ASSOS.DE PAIS E AMIGOS DOS EXCEPCIONAIS V/CONQUISTA

RECEITA		DESPESA	
ESPECIFICAÇÃO	**VALOR R$**	**NATUREZA DA DESPESA**	**VALOR R$**
RECURSO FEDERAL	66.331,36	33504100000	66.331,36
CONTRAPARTIDA CONVENENTE			
RENDIMENTO DE APLICAÇÃO FINANCEIRA			
ISS RETIDO	0	ISS RECOLHIDO	0
IRRF RETIDO	0	IRRF RECOLHIDO	0
INSS RETIDO	0	INSS RECOLHIDO	0
		SALDO A RECOLHER	0

Severino Godson S. Castro
Coordenador Orçam. Finan. e Contábil
Secretaria Mun. de Desenv. Social
Mat. 241962

0220

RELATÓRIO TÉCNICO DE MONITORAMENTO E AVALIAÇÃO DO

INSTRUMENTO DE GESTÃO DA PARCERIA:

TERMO DE FOMENTO 002/2023

ORGANIZAÇÃO DA SOCIEDADE CIVIL:
Associação de Pais e Amigos Dos Excepcionais de Vitoria da Conquista/BA - APAE

INSTRUMENTO DA PARCERIA:
Termo de Fomento, n º 002/2023 - SEMDES

RECEBIDO 08/11/2024
Mércia Cristina Andrade Dias
SEMDES - Matrícula: 0415-8

0221

1. INTRODUÇÃO

O presente Relatório Técnico de Monitoramento e Avaliação tem como objetivo apresentar a avaliação do cumprimento do objeto da parceria na execução das atividades pactuadas no Termo de Fomento nº. 002/2023, celebrado entre Associação de Pais e Amigos Dos Excepcionais de Vitoria da Conquista/BA - APAE e a Secretaria Municipal de Desenvolvimento Social da Prefeitura Municipal de Vitória da Conquista.

O responsável pelo monitoramento, avaliação e análise da prestação de contas da parceria é a servidora, Cleonice Aragão Araújo, designada para desempenhar a função de Gestor da Parceria, através da Portaria SEMDES nº 191/2023.

A Comissão de Monitoramento e Avaliação, designada através da Portaria SEMDES nº 101/2022 responsável por monitorar, avaliar as parcerias que lhe forem atribuídas, em seu conjunto, e aprovar este Relatório.

2. INFORMAÇÕES DA PARCERIA

Instrumento da Parceria:	Termo de Fomento nº 002/2023.
Objeto da Parceria:	Promover a autonomia, a inclusão social e a melhoria da qualidade de vida de pessoas com deficiência intelectual, participantes, pautando no reconhecimento do potencial da família e do cuidador.
Vigência:	12 meses

Valor Total da Parceria: 66.331,36				
Parcela	Repasse Previsto		Repasse Realizado	
	Data	Valor	Data	Valor
Unica		66.331,36	18/05/2023	66.331,36

0222

Alterações da Parceria			
Instrumento 1º Certidão de Apostilamento ao Plano de Trabalho	**Característica:** Autorização do uso dos rendimentos da aolicação financeira.	**Vigência:** **Maio de 2024**	**Valor Total Apurado:** **R$ 632,25**

3. DADOS DA ORGANIZAÇÃO DA SOCIEDADE CIVIL – OSC

Nome da OSC: ASSOCIAÇÃODE PAIS E AMIGOSDPS EXCEPCIONAIS DE VITÓRIA DA CONQUISTA/BA- APAE

CNPJ: 14.376.362/0001-96

Representante: MARIA DO CARMO DE JESUS FERREIRA

Telefone de Contato: (77) 98822-1558

E-mail: dejesusferreiramaria@gmail.com

4. PERFIL DA ATIVIDADE OU PROJETO

0223

A APAE tem como perfil o trabalho realizado a promoção da inclusão social, autonomia, independência de pessoas com Deficiência Intelectual e Múltipla por meio de atividades laborativas.

4.1 - Pesquisa de satisfação

Não houve necessidade de aplicação da pesquisa de satisfação, pois a execução das ações analisadas perpassa pouco mais de um ano de execução da ação.

5. ANÁLISE DA EXECUÇÃO DA PARCERIA

5.1 Análise da execução do objeto

Trata-se de análise técnica do Relatório de Execução do Objeto de parceria com base na Lei nº. 13.019/2014 e Decreto Municipal nº. 18.007/2017.

0224

a) Descrição sumária dos objetivos estabelecidos:

Nº	OBJETIVOS	RESULTADOS ESPERADOS/ INDICADORES		INSTRUMENTOS AVALIADOS
		QUANTITATIVOS	QUALITATIVOS	
01	Trabalhar com as temáticas relativas ao serviços de convivência e fortalecimento de vinculo	Fortalecimento no convívio comunitário e familiar	Atingir 60% de presença dos inscritos nas oficinas de artes e esportes.	Lista de presença, relatórios, registros fotográficos.

0225

02	Realizar atendimentos e encaminhamentos dos usuários e seus familiares para: assessoria jurídica, benefícios, programas de transferência de renda e outros serviços socioassistenciais, das demais politicas publicas setoriais e do sistema de garantia de direitos.	Disponibilizar Assistente Social e Psicólogo 6 horas diárias, de segunda a quinta-feira.	Promover o acesso ao atendimento psicossocial e busca na garantia dos direitos.	Relatórios de atendimento/ encaminhamentos (mensais); folha de ponto.

b) Análise dos objetivos realizados e do cumprimento das metas:

Parecer: Com o objetivo de promover atividades diversificadas que busquem o desenvolvimento pessoal, autonomia e a formação de Cidadãos. Tendo como publico alvo Pessoas com Deficiência Intelectual e Múltipla e seus familiares, na garantia dos direitos fundamentais, adquirindo conhecimentos e desenvolvendo habilidades pessoais e coletivas, A Associação de Pais e Amigos de Excepcionais – APAE, por meio do seu projeto denominado de "AMPLIANDO SABERES", na oferta de atendimento especializado com usuários e familais com pessoas com Deficiência Intelectual e Mútipla , que tiveram sua slimitações agravadas por violação de direitos tais, isolamento , atitudes discriminatórias, e preconceituosas no seio da família, falta de cuidados adequados por parte do cuidador, desvalorização da potencialidade, capacidade da pessoa, dentre outras que agravam a dependência e comprometem o desenvolvimento da autonomia.

Através de visitas quinzenais/mensais realizadas no dia 13 de março, 18 de março e 07 de junho do ano de 2024, foi constatado que todas as atividades elencadas no plano de trabalho foram executadas.

Segundo descrição no documento, as despesas para execução das oficinas descritas acima foram divididas em:

-Folha de pagamento (coordenador pedagógico)

-Material de consumo, serviços de terceiros (Pessoa Jurídica) e folha de pagamento.

- Assistente Social, Psicólogo, coordenação Pedagógica.

0226

Por fim a execução ocorreu conforme o plano de trabalho aprovado pela comissão, em espaços diversificados e apropriados para as atividades, em todas as oficinas os alunos eram acompanhados por seus respectivos orientadores e fazendo o uso dos materiais que se destinavam a cada atividade.

A APAE atingiu a meta quantitativa, sendo assim, as metas relatadas em plano de trabalho foram alcançadas.

Vale ressaltar que: portaria 15 de dezembro 2023, fui designada, as visitas aconteceram a partir de março a OSC estava em período de recesso.

Impacto do benefício social obtido em razão da execução do objeto até o período:

Parecer: Considera-se positivo o impacto das oficinas ofertadas, pois atendem as necessidades dos assistidos e seus familiares, os desenvolvendo na sua autonomia e fortalecimento dos vínculos familiares e sociais, denota-se que esta instituição tem como público alvo Pessoas com Deficiência Intelectual e Múltipla com Vivência de violação de direitos com comprometimento de sua autonomia, e a partir disso, observa-se um alcance significativo em suas ações que contemplam aspectos da Politica Nacional da Assistência Social – PNAS, considerando as seguridades sociais, enfrentamento das desigualdades socioterritoriais e a defesa dos mínimos sociais.

ANALÍSE FINANCEIRA DE USO INDEVIDO DO RECURSO

Não foram observadas irregularidades.

CONCLUSÃO

Tendo em vista as ações observadas e o funcionamento cotidiano desta instituição, compreende-se que se trata de um organismo funcional e importante ao município, que com o tempo construiu uma reputação, suas ações são importantes, significativas e alcançam os objetivos descritos no plano de trabalho e tendo em vista as ações realizadas que atingem as metas descritas, considera-se por fim que a instituição cumpriu com os objetivos definidos em plano de trabalho.

0227

Vitória da Conquista, 20 de agosto de 2024.

Cleonice Aragão Araújo
Gerente
Matrícula: 30541-1

Cleonice Aragão Araújo
Gestora da Parceria Mat. Nº 30541-1

Ciente, de acordo em 06/11/2024

Homologado pela Comissão de Monitoramento

Joaine Silva Oliveira
Coordenador de Gestão do SUAS
Mat: 30540-2

Marcelo Almeida Góes
Gerente de Apoio Técnico e Assessoramento à Rede Socioassistencial Privada
Mat. 30730-6

IRLANE GOMES DE CARVALHO
DIRETORA DE ASSISTÊNCIA SOCIAL
MATRÍCULA: 24819-8