



Câmara Municipal de Santa Teresa

Estado do Espírito Santo

INSTRUÇÃO NORMATIVA MESA DIRETORA N.º 003, DE 18 DE NOVEMBRO DE 2025

Publicado no átrio da Câmara Municipal de Santa Teresa-ES, na forma do artigo 83 da Lei Orgânica Municipal, em

18 de Novembro de 2025

Rodrigo Rondelli
Diretor Geral

DISPÕE SOBRE A REGULAMENTAÇÃO DA UTILIZAÇÃO DA PLATAFORMA CONTRATA+BRASIL NOS PROCESSOS DE CONTRATAÇÕES PÚBLICAS, NO ÂMBITO DA CÂMARA MUNICIPAL DE SANTA TERESA/ES.

A MESA DIRETORA DA CÂMARA MUNICIPAL DE VEREADORES DE SANTA TERESA/ES, no uso de suas atribuições, conferidas pela Resolução nº 001/2023, e

CONSIDERANDO a criação, pelo Governo Federal, da plataforma Contrata+Brasil, que conecta órgãos públicos a fornecedores locais, com foco inicial em microempreendedores individuais (MEI), voltada à ampliação de oportunidades de negócios, à geração de emprego e ao fortalecimento da economia local;

CONSIDERANDO o disposto na Lei Federal nº 14.133/2021, no Decreto Federal nº 11.878/2024 e na Instrução Normativa SEGES/MGI nº 52/2025, que disciplinam a utilização de sistemas eletrônicos e plataformas governamentais digitais nas contratações públicas;

CONSIDERANDO a necessidade de normatizar a adesão e o uso da Plataforma Contrata+Brasil no âmbito da Câmara Municipal de Santa Teresa/ES, garantindo eficiência, transparência, integridade e conformidade com a legislação vigente;

RESOLVE:

CAPÍTULO I DO OBJETO E DO ÂMBITO DE APLICAÇÃO

Art. 1º Esta Instrução Normativa regulamenta a utilização da Plataforma Contrata+Brasil como instrumento auxiliar de contratações públicas pela Câmara Municipal de Santa Teresa/ES, observadas as normas da Lei nº 14.133/2021 e demais legislações aplicáveis.

§1º. O uso da plataforma tem por objetivo ampliar oportunidades de negócios locais, fomentar a participação de microempreendedores individuais - MEI e promover o desenvolvimento econômico regional.



Câmara Municipal de Santa Teresa

Estado do Espírito Santo

§2º. As contratações realizadas por meio da Plataforma observarão as disposições desta Instrução Normativa, aplicando-se, subsidiariamente, os regulamentos internos da Câmara e a legislação federal pertinente.

CAPÍTULO II DAS CONTRATAÇÕES E DO REGIME JURÍDICO

Art. 2º As contratações realizadas por meio do Contrata+Brasil serão processadas sob a forma de credenciamento, com fundamento no inciso III do art. 74, da Lei nº 14.133/2021, configurando hipótese de inexigibilidade de licitação pela inviabilidade de competição.

§1º. Aplicam-se às contratações realizadas pela Plataforma Contrata+Brasil as seguintes disposições:

- I - publicação automática no Portal Nacional de Contratações Públicas - PNCP;
- II - formalização da contratação por ordem de serviço ou nota de empenho com força de contrato, conforme art. 92 da Lei nº 14.133/2021;
- III - emissão de nota fiscal pelo fornecedor e pagamento no prazo estabelecido na oportunidade publicada;
- IV - avaliação do fornecedor após a execução e o pagamento do serviço.

§2º. O limite previsto no §1º do art. 75 da Lei nº 14.133/2021 não se aplica às contratações realizadas via Contrata+Brasil, por configurarem inexigibilidade de licitação por credenciamento, e não dispensa de licitação.

§3º. O entendimento previsto no parágrafo anterior encontra respaldo nos Pareceres AGU nº 00004/2024/CGEST/CGU/AGU e nº 00023/2025/DIAQ-BSB/SCGP/CGU/AGU, que esclarecem que a limitação de valores do art. 75 aplica-se exclusivamente às hipóteses de dispensa previstas nos incisos I e II daquele artigo.

CAPÍTULO III DO PLANEJAMENTO E DA PUBLICAÇÃO DAS OPORTUNIDADES

Art. 3º Os serviços a serem contratados preferencialmente por meio do Contrata+Brasil deverão constar do Plano Anual de Contratações – PCA da Câmara Municipal, elaborado nos termos do art. 12, VII, da Lei nº 14.133/2021.

§1º. As oportunidades a serem publicadas deverão considerar relatório de levantamento das atividades e serviços locais, com base nos cadastros de microempreendedores do Município e no catálogo definido pelo Governo Federal, cuja relação constará em anexo a esta Instrução Normativa.



Câmara Municipal de Santa Teresa

Estado do Espírito Santo

§2º. O planejamento observará a compatibilidade entre a necessidade da Câmara Municipal de Santa Teresa/ES e as categorias de serviços disponíveis no Contrata+Brasil.

Art. 4º A publicação das oportunidades deverá ocorrer após a reserva orçamentária e a autorização da autoridade competente, contendo:

I - descrição detalhada do serviço, local de execução, prazo e forma de pagamento;

II - período de recebimento das propostas, que não poderá ser alterado após a publicação.

Parágrafo único. O responsável deverá acompanhar, por meio da plataforma, os questionamentos de fornecedores e respondê-los em tempo hábil e de forma transparente.

Art. 5º O Documento de Formalização da Demanda - DFD servirá de base para o cadastramento da oportunidade no Contrata+Brasil, ficando dispensadas a elaboração do Estudo Técnico Preliminar – ETP, da Análise de Riscos, do Termo de Referência – TR e do Edital de Contratação, substituídos pelas minutas padronizadas do próprio sistema.

CAPÍTULO IV DOS SERVIÇOS, LIMITES E SELEÇÃO DOS FORNECEDORES

Art. 6º As oportunidades publicadas no Contrata+Brasil restringem-se a serviços de *manutenção e pequenos reparos realizados por microempreendedores individuais (MEI)*, conforme catálogo definido pelo Governo Federal.

Art. 7º A seleção do fornecedor seguirá os seguintes parâmetros:

I - análise das propostas apresentadas dentro do limite de valor definido pelo Programa;

II - escolha da proposta mais vantajosa para a Administração, admitida a escolha de proposta que não seja a de menor preço, desde que devidamente justificada;

III - verificação da documentação de regularidade fiscal e cadastral do fornecedor junto ao sistema;

IV - aprovação da contratação pela autoridade competente, com publicação automática no PNCP.



Câmara Municipal de Santa Teresa

Estado do Espírito Santo

Parágrafo único. O valor máximo da contratação individual observará o limite previsto no §2º do art. 95 da Lei 14.133/21, atualizado na forma do art. 182 da mesma lei, ou outro que vier a substituí-lo.

CAPÍTULO V DA AVALIAÇÃO E DO REGISTRO DE DESEMPENHO

Art. 8º Concluída a execução do serviço, o responsável pela fiscalização deverá registrar, na Plataforma Contrata+Brasil, a avaliação do fornecedor, considerando a qualidade, o prazo e o atendimento às especificações da oportunidade.

§1º. O registro da avaliação comporá o histórico de desempenho do fornecedor na Plataforma.

§2º. As informações registradas poderão subsidiar futuras contratações e ações de planejamento.

CAPÍTULO VI DAS RESPONSABILIDADES

Art. 9º Compete à Gerência de Compras, Licitações e Contratos e a Diretoria Jurídica, zelar pela observância desta Instrução Normativa, no âmbito de suas atribuições.

Art. 10. O descumprimento dos procedimentos previstos nesta Instrução Normativa sujeitará o agente público às sanções administrativas cabíveis, sem prejuízo da responsabilidade civil e penal.

Art. 11. Irregularidades constatadas deverão ser comunicadas à Presidência e a Diretoria de Controle e Transparência, que poderá adotar providências corretivas e recomendar medidas disciplinares.

CAPÍTULO VII DISPOSIÇÕES FINAIS

Art. 12. A utilização da Plataforma Contrata+Brasil será objeto de monitoramento contínuo, podendo ser atualizado o presente regulamento sempre que houver alterações legais, técnicas ou organizacionais.

Art. 13. Cabe à Procuradoria Jurídica, dirimir eventuais dúvidas a respeito desta Instrução Normativa, se necessário for.

Art. 14. Integram a presente Instrução Normativa os seguintes anexos:



Câmara Municipal de Santa Teresa

Estado do Espírito Santo

- a) Anexo I - Tabela Informativa de Serviços Passíveis de Contratação pela Plataforma.
- b) Anexo II - Fluxograma de Utilização da Plataforma Contrata+Brasil.

Art. 15. *Essa Instrução Normativa entra em vigor na data de sua publicação revogando quaisquer disposições que lhe forem contrárias.*

Santa Teresa/ES, 18 de novembro de 2025

João Guilherme Carlini
1º Secretário

Claudio Giovane Prando Milli
Presidente

Gilmar Duarte
1º Vice-Presidente



ANEXO I

TABELA INFORMATIVA DE SERVIÇOS PASSÍVEIS DE CONTRATAÇÃO PELA PLATAFORMA

Ocupação (CNAE)	Serviço	Descrição	Grupo de Serviço	CATSER
BOMBEIRO HIDRÁULICO – ENCANADOR (4322-3/01)	Instalação de Tubulações de Água e Esgoto	Montagem de redes de distribuição de água fria e quente. Instalação de sistemas de esgoto e águas pluviais. Conexão de tubulações a sistemas principais de abastecimento.	871	5592
	Manutenção e Reparos em Encanações	Identificação e correção de vazamentos em tubulações. Substituição de canos danificados, corroídos ou obsoletos. Reparos em conexões e juntas de tubulações.	871	5592
	Instalação de Pontos de Água	Conexão de torneiras, chuveiros, vasos sanitários, pias e outros dispositivos que utilizam água. Instalação de registros e válvulas de controle de água.	871	5592
	Instalação de Sistemas de Aquecimento	Montagem de sistemas de aquecimento central ou localizado, incluindo boilers e aquecedores a gás. Conexão de tubulações para água quente.	873	2046
	Instalação de Sistemas de Gás	Conexão de tubulações de gás natural ou GLP (gás liquefeito de petróleo) para fogões, aquecedores e outros equipamentos. Verificação de vazamentos e garantia da segurança das instalações.	872	23086
	Desentupimento de Canos e Esgotos	Remoção de obstruções em tubulações de esgoto, ralos e caixas de gordura. Uso de ferramentas como hidrojateamento, desentupidores e sondas	853	16527
	Instalação de Bombas e Pressurizadores	Montagem de bombas de água para aumentar a pressão ou elevar água em caixas d'água superiores. Instalação de pressurizadores em sistemas hidráulicos.	871	5592
	Instalação de Caixas d'Água e Reservatórios	Montagem e conexão de caixas d'água e reservatórios para armazenamento de água. Limpeza e manutenção de reservatórios.	545	1872
	Instalação de Sistemas de Reuso de Água	Montagem de sistemas para captação e reutilização de água da chuva ou de águas cinzas. Conexão de filtros e bombas para sistemas de reuso.	545	1872
	Inspeção e Limpeza de Tubulações	Uso de câmeras e equipamentos para inspecionar e limpar tubulações internas. Identificação de problemas como rachaduras, entupimentos ou corrosão.	853	2950
Instalação de Sistemas de Drenagem	Montagem de sistemas de drenagem para evitar acúmulo de água em áreas externas ou subterrâneas. Instalação de calhas, ralos e tubos de drenagem.	545	1899	



Câmara Municipal de Santa Teresa

Estado do Espírito Santo

	Instalação de Sifões e Caixas de Gordura	Montagem de sifões e caixas de gordura para evitar odores e entupimentos. Limpeza e manutenção desses dispositivos.	871	5592
	Reparos em Vazamentos de Gás	Identificação e correção de vazamentos em tubulações de gás. Garantia da segurança do local após o reparo.	872	23086
	Instalação de Sistemas de Irrigação	Montagem de sistemas de irrigação para jardins, hortas e áreas verdes. Conexão de tubulações e regulagem de aspersores.	871	15709
	Laudos e Vistorias Hidráulicas	Elaboração de laudos técnicos para atender normas de segurança. Realização de vistorias para regularização de instalações hidráulicas.	839	25470
	Instalação de Equipamentos Sanitários	Montagem de vasos sanitários, bidês, pias, duchas e banheiras. Conexão desses equipamentos às redes de água e esgoto.	871	5592
	Manutenção Preventiva	Verificação e reparo de possíveis falhas em instalações hidráulicas. Aplicação de produtos para aumentar a durabilidade das tubulações.	871	5592
<hr/>				
CARROCEIRO(A) (3811-4/00)	Transporte de Cargas	Transporte de materiais como madeira, tijolos, areia, entulho e outros insumos para construção civil. Carregamento e descarregamento de mercadorias em locais específicos.	643	3263
	Remoção de Entulho	Coleta e transporte de entulho de obras, restos de podas de árvores e outros resíduos sólidos. Descarte em locais autorizados ou ecopontos.	853	14265
	Transporte de Móveis e Objetos	Serviço de mudança para transporte de móveis, eletrodomésticos e outros objetos em pequenas distâncias. Cuidado para evitar danos aos objetos durante o transporte.	643	3263
	Coleta de Lixo em Áreas de Dificil Acesso	Atuação em áreas onde veículos motorizados não conseguem entrar, como becos, vielas ou locais com vias estreitas. Coleta de resíduos em comunidades ou zonas rurais.	853	14265
	Serviços de Entrega	Entrega de mercadorias, encomendas ou produtos em locais próximos. Transporte de gás, água ou outros itens para residências ou comércios. Planejamento de rotas eficientes para otimizar o tempo e o esforço dos animais. Conhecimento das vias e locais de coleta ou entrega.	643	3263
<hr/>				
CHAVEIRO(A) (9529-1/02)	Abertura de portas	Destrançar portas em situações de emergência.	839	5436
	Cópia de chaves	Fazer cópias de chaves residenciais, comerciais e de veículos.	839	5436
	Instalação de fechaduras	Instalar fechaduras novas em portas e janelas.	839	5436



Câmara Municipal de Santa Teresa

Estado do Espírito Santo

	Reparação de fechaduras	Consertar fechaduras danificadas ou com defeito.	839	5436
	Troca de segredos	Alterar a combinação interna de fechaduras para novas chaves.	839	5436
	Instalação de fechaduras digitais	Instalar fechaduras eletrônicas e digitais.	839	5436
	Manutenção preventiva	Realizar manutenção periódica em fechaduras para prevenir falhas.	839	5436
	Instalação de cofres	Instalar cofres em residências e empresas.	839	5436
	Reparação de cofres	Consertar e realizar manutenção em cofres.	839	5436
ELETRICISTA (4321-5/00)	Instalação Elétrica Predial	Realização da fiação elétrica em residências, apartamentos, comércios e edifícios, incluindo a instalação de disjuntores, quadros de distribuição e tomadas.	546	1538
	Manutenção Elétrica	Inspeção e reparo de problemas em instalações elétricas, como curtos-circuitos, falhas em tomadas, interruptores ou disjuntores.	546	21687
	Instalação de Iluminação	Montagem de sistemas de iluminação, incluindo lustres, spots, arandelas e luminárias, além de instalação de sensores de presença ou dimerização.	859	15296
	Instalação de Quadros de Distribuição	Montagem e organização de quadros de luz, com a correta distribuição de circuitos e disjuntores.	546	1538
	Instalação de Sistemas de Aterramento	Implementação de sistemas de aterramento para garantir a segurança das instalações elétricas.	546	5606
	Instalação de Chuveiros e Torneiras Elétricas	Conexão e manutenção de equipamentos de alta potência, como chuveiros e torneiras elétricas.	546	5606
	Instalação de Sistemas Fotovoltaicos	Montagem de painéis solares e sistemas de energia solar, incluindo inversores e conexão à rede elétrica.	871	19747
	Instalação de Sistemas de CFTV e Segurança	Conexão de câmeras de segurança, cercas elétricas e sistemas de alarme.	873	22977
	Instalação de Sistemas de Automação Residencial	Configuração de sistemas inteligentes, como controle de iluminação, cortinas e aparelhos eletrônicos via dispositivos móveis.	873	14826
	Instalação de Redes de Dados e Telefonia	Montagem de infraestrutura para internet, telefonia e redes de computadores.	546	19739
Manutenção de Motores Elétricos	Reparo e manutenção de motores elétricos em máquinas industriais ou equipamentos.	871	2615	



Câmara Municipal de Santa Teresa

Estado do Espírito Santo

	Instalação de Geradores	Conexão e manutenção de geradores de energia para casos de emergência ou locais sem acesso à rede elétrica.	871	19810
	Verificação de Consumo Elétrico	Identificação de problemas como fugas de corrente ou alto consumo de energia, sugerindo soluções para economia.	546	5606
	Instalação de Sistemas de Energia em Obras	Provisão de energia temporária para canteiros de obras, incluindo iluminação e tomadas.	546	5606
	Laudos e Vistorias Elétricas	Elaboração de laudos técnicos para atender normas de segurança e vistorias para regularização de instalações.	839	25470
ESTOFADOR(A) (9229-1/05)	Reparação de estofados	Repara estofados danificados, substituindo partes desgastadas como espumas e tecidos.	872	20524
	Restauração de estofados	Restaura estofados antigos, mantendo ou adaptando o design original.	872	20524
	Criação de estofados personalizados	Cria estofados personalizados para móveis, veículos e outras superfícies, conforme as preferências do cliente.	872	20524
	Manutenção preventiva	Realiza manutenções periódicas para preservar a aparência e durabilidade dos estofados.	872	20524
	Corte e costura de materiais	Mede, corta e costura tecidos e couros para criar peças personalizadas ou substituir partes danificadas.	872	20524
GESSEIRO(A) (4330-4/03)	Instalação de Forros de Gesso	Criar e instalar forros de gesso para acabamento de tetos, podendo incluir designs planos ou com detalhes decorativos.	872	12700
	Construção de Divisórias	Montam paredes divisórias usando placas de gesso (drywall), que são leves e fáceis de instalar.	872	12700
	Sancas e Molduras	Fazer sancas (cornijas) e molduras decorativas em gesso para tetos e paredes, adicionando um toque estético aos ambientes.	872	12700
	Revestimentos	Aplicam gesso em paredes para criar superfícies lisas e uniformes, preparando-as para pintura ou outros acabamentos.	872	12700
	Painéis Decorativos	Criam painéis decorativos em gesso para paredes, tetos ou móveis, personalizando o design de interiores.	872	12700
	Reparos e Restauração	Realizar consertos em estruturas de gesso danificadas, como rachaduras, buracos ou áreas desgastadas.	872	12700
	Esculturas e Detalhes Artísticos	Criar esculturas ou elementos artísticos em gesso para decoração.	964	12718
	Instalação de Drywall	Trabalham com placas de gesso acartonado (drywall) para construir paredes, tetos e até móveis sob medida.	872	12700



Câmara Municipal de Santa Teresa
Estado do Espírito Santo

INSTALADOR(A) DE ANTENAS DE TV (4321-5/00)	Instalação de antenas de TV	Instalação de antenas de televisão, tanto para sinal aberto quanto para TV a cabo.	873	22977
	Manutenção de antenas	Realização de manutenção e reparos em antenas de TV para garantir a qualidade do sinal.	873	22977
	Diagnóstico e solução de problemas	Diagnóstico de problemas na transmissão de sinais e imagens, e implementação de soluções.	873	22977
	Substituição de peças	Substituição de peças avariadas em antenas de TV.	873	22977
	Testes de sinal	Realização de testes para assegurar a qualidade da transmissão dos sinais de TV.	873	22977
	Instalação de circuitos internos de TV	Instalação e manutenção de circuitos internos de TV em empresas, clínicas, hotéis e órgãos públicos.	873	22977
INSTALADOR(A) DE EQUIPAMENTOS DE SEGURANÇA EMPRESARIAL, SEM PRESTAÇÃO DE SERVIÇOS DE VIGILÂNCIA E SEGURANÇA (4321-5/00)	Instalação de sistemas de alarme	Instalação de alarmes de incêndio e alarmes contra roubo em residências e empresas.	873	14826
	Manutenção de sistemas de segurança	Realização de manutenção e reparos em sistemas de segurança para garantir a qualidade do serviço.	873	14826
	Diagnóstico e solução de problemas	Diagnóstico de problemas nos sistemas de segurança e implementação de soluções.	873	14826
	Substituição de peças	Substituição de peças avariadas em sistemas de segurança.	873	14826
	Testes de funcionamento	Realização de testes para assegurar a qualidade e funcionamento dos sistemas de segurança.	873	14826
	Instalação de sistemas de controle eletrônico	Instalação e manutenção de sistemas de controle eletrônico e automação.	873	14826
INSTALADOR(A) DE MÁQUINAS E EQUIPAMENTOS INDUSTRIAIS (3321-0/00)	Instalação de máquinas e equipamentos industriais	Realiza a instalação de máquinas e equipamentos industriais, garantindo o correto posicionamento e fixação.	871	20265
	Manutenção de máquinas industriais	Realiza a manutenção preventiva e corretiva de máquinas e equipamentos industriais.	871	20265
	Diagnóstico e solução de problemas	Diagnostica problemas em máquinas e equipamentos industriais e implementa soluções adequadas.	871	20265
	Substituição de peças	Substitui peças avariadas em máquinas e equipamentos industriais.	871	20265



Câmara Municipal de Santa Teresa
Estado do Espírito Santo

	Testes de funcionamento	Realiza testes para assegurar o correto funcionamento das máquinas e equipamentos industriais.	871	20265
	Comissionamento e startup	Executa o comissionamento e startup de novos equipamentos industriais, garantindo que estejam prontos para operação.	871	20265
INSTALADOR(A) DE PAINÉIS PUBLICITÁRIOS (4329-1/01)	Instalação de painéis publicitários	Realiza a instalação de painéis publicitários, incluindo anúncios, outdoors, placas e painéis de identificação.	873	17639
	Instalação de letreiros luminosos	Instala letreiros luminosos para publicidade em vias públicas ou edifícios.	873	17639
	Manutenção de painéis	Realiza a manutenção e reparos em painéis publicitários para garantir a qualidade e durabilidade.	873	17639
	Diagnóstico e solução de problemas	Diagnostica problemas na instalação e funcionamento dos painéis e implementa soluções adequadas.	873	17639
	Substituição de peças	Substitui peças avariadas em painéis publicitários.	873	17639
	Testes de funcionamento	Realiza testes para assegurar o correto funcionamento dos painéis publicitários.	873	17639
INSTALADOR(A) DE SISTEMA DE PREVENÇÃO CONTRA INCÊNDIO (4322-3/03)	Instalação de sistemas de prevenção contra incêndio	Realiza a instalação de sistemas de prevenção contra incêndio em diversos tipos de construções.	873	2011
	Manutenção de sistemas de prevenção contra incêndio	Realiza a manutenção periódica dos sistemas para garantir seu funcionamento adequado.	873	2763
	Reparo de sistemas de prevenção contra incêndio	Repara sistemas de prevenção contra incêndio que apresentem falhas ou danos.	873	2763
	Alteração de sistemas de prevenção contra incêndio	Faz alterações nos sistemas existentes para melhorar sua eficiência ou adaptá-los a novas necessidades.	873	2763
	Testes de funcionamento	Realiza testes para assegurar que os sistemas de prevenção contra incêndio estão operando corretamente.	873	2763
INSTALADOR(A) E REPARADOR DE COFRES, TRANCAS E TRAVAS DE SEGURANÇA	Instalação de cofres	Realiza a instalação de cofres em paredes, pisos ou móveis, garantindo a fixação segura e adequada.	839	25127
	Reparação de cofres	Repara cofres danificados, substituindo peças avariadas e corrigindo falhas mecânicas ou eletrônicas.	839	25127
	Instalação de trancas e travas	Instala trancas e travas de segurança em portas, janelas e outros acessos, assegurando a proteção do ambiente.	873	14826



Câmara Municipal de Santa Teresa
Estado do Espírito Santo

(8020-0/02)	Reparação de trancas e travas	Repara trancas e travas de segurança, ajustando ou substituindo componentes defeituosos.	839	25127
	Ajuste mecânico de sistemas de segurança	Realiza ajustes mecânicos em sistemas de segurança para garantir seu funcionamento correto e eficiente.	873	14826
	Manutenção preventiva	Executa manutenções periódicas em cofres, trancas e travas para prevenir falhas e prolongar a vida útil dos equipamentos.	839	25127
INSTALADOR(A) E REPARADOR(A) DE ELEVADORES, ESCADAS E ESTEIRAS ROLANTES (4329-1/03)	Instalação de elevadores, escadas e esteiras rolantes	Realiza a instalação de elevadores, escadas rolantes e esteiras rolantes em edifícios comerciais e residenciais.	546	3557
	Manutenção preventiva	Executa manutenções preventivas para garantir o bom funcionamento e a segurança dos equipamentos.	546	3557
	Reparação de elevadores, escadas e esteiras rolantes	Repara falhas e substitui peças danificadas em elevadores, escadas rolantes e esteiras rolantes.	546	3557
	Modernização de equipamentos	Atualiza e moderniza sistemas antigos para melhorar a eficiência e a segurança dos equipamentos.	546	3557
	Testes de funcionamento	Realiza testes para assegurar o correto funcionamento e a segurança dos equipamentos instalados.	546	3557
	Diagnóstico e solução de problemas	Diagnostica problemas técnicos e implementa soluções adequadas para garantir a operação contínua dos equipamentos.	546	3557
INSTALADOR(A) E REPARADOR(A) DE SISTEMAS CENTRAIS DE AR CONDICIONADO, DE VENTILAÇÃO E REFRIGERAÇÃO (4322-3/02)	Instalação de sistemas de ar condicionado	Realiza a instalação de sistemas centrais de ar condicionado em diversos tipos de construções.	873	2020
	Manutenção de sistemas de ar condicionado	Executa a manutenção preventiva e corretiva dos sistemas de ar condicionado para garantir seu funcionamento adequado.	871	2771
	Reparação de sistemas de ar condicionado	Repara sistemas de ar condicionado que apresentem falhas ou danos, substituindo peças avariadas.	871	2771
	Instalação de sistemas de ventilação	Instala sistemas de ventilação em ambientes residenciais, comerciais e industriais.	871	2780
	Manutenção de sistemas de ventilação	Realiza a manutenção periódica dos sistemas de ventilação para assegurar a qualidade do ar.	871	2780
	Reparação de sistemas de ventilação	Repara sistemas de ventilação que apresentem problemas, garantindo a circulação adequada do ar.	871	2780
	Instalação de sistemas de refrigeração	Instala sistemas de refrigeração em ambientes que necessitam de controle de temperatura.	873	2054
	Manutenção de sistemas de	Realiza a manutenção dos sistemas de refrigeração para garantir sua eficiência e	871	2801



Câmara Municipal de Santa Teresa
Estado do Espírito Santo

	refrigeração	durabilidade.		
	Reparação de sistemas de refrigeração	Repara sistemas de refrigeração que apresentem falhas, substituindo componentes danificados.	871	2801
	Testes de funcionamento	Realiza testes para assegurar o correto funcionamento dos sistemas de ar condicionado, ventilação e refrigeração.	871	2771
JARDINEIRO(A) (8130-3/00)	Plantio de árvores e plantas	Realizar o plantio de árvores, arbustos, flores e outras plantas.	861	15148
	Poda de árvores e arbustos	Cortar e podar árvores e arbustos para manter a saúde e a estética.	861	15130
	Manutenção de gramados	Cortar, adubar e cuidar de gramados em áreas residenciais e comerciais.	851	24325
	Controle de pragas e doenças	Aplicar defensivos agrícolas para controlar pragas e doenças em plantas.	861	15148
	Paisagismo	Planejar e implementar projetos de paisagismo, incluindo a criação de jardins e áreas verdes.	851	24325
	Irrigação	Instalar e manter sistemas de irrigação para garantir a hidratação adequada das plantas.	851	24325
	Limpeza de jardins	Remover folhas, galhos e outros detritos para manter o jardim limpo e organizado.	851	24325
	Adubação	Aplicar fertilizantes para promover o crescimento saudável das plantas.	851	24325
	Manutenção de plantas internas	Cuidar de plantas em ambientes internos, como escritórios e residências.	851	24325
MONTADOR(A) E INSTALADOR DE SISTEMAS E EQUIPAMENTOS DE ILUMINAÇÃO E SINALIZAÇÃO EM VIAS PÚBLICAS (4329-1/04)	Instalação de sistemas de iluminação	Realiza a instalação de sistemas de iluminação em vias públicas, portos e aeroportos.	873	21539
	Instalação de sistemas de sinalização	Instala sistemas de sinalização urbana, incluindo semáforos e sinalização de pistas de decolagem.	873	21539
	Manutenção de sistemas de iluminação	Executa a manutenção preventiva e corretiva dos sistemas de iluminação para garantir seu funcionamento adequado.	873	21539
	Manutenção de sistemas de sinalização	Realiza a manutenção dos sistemas de sinalização para assegurar segurança e a organização do trânsito.	873	21539
	Diagnóstico e solução de problemas	Diagnostica problemas técnicos nos sistemas de iluminação e sinalização e implementa soluções adequadas.	873	21539



Câmara Municipal de Santa Teresa
Estado do Espírito Santo

	Substituição de peças	Substitui peças avariadas em sistemas de iluminação e sinalização.	873	21539
	Testes de funcionamento	Realiza testes para assegurar o correto funcionamento dos sistemas instalados.	873	21539
PEDREIRO – AZULEJISTA (4399-1/03)	Assentamento de Tijolos e Blocos	Construção de paredes, muros e divisórias com tijolos cerâmicos, blocos de concreto ou outros materiais.	545	24813
	Preparação de Argamassa	Mistura de cimento, areia e água para criar a argamassa usada no assentamento e reboco.	545	24813
	Reboco e Chapisco	Chapisco: Primeira camada de argamassa para melhorar a aderência do reboco. Reboco: Camada final para deixar a superfície lisa e uniforme.	545	24813
	Construção de Estruturas	Edificação de pilares, vigas, lajes, fundações e estruturas de suporte.	545	1490
	Contrapiso	Aplicação de uma camada de concreto ou argamassa para nivelar o piso antes do revestimento final.	547	5312
	Assentamento de Pisos e Azulejos	Instalação de cerâmicas, porcelanatos e outros revestimentos em pisos e paredes. Corte e ajuste de peças para encaixe perfeito em áreas específicas.	859	16560
	Preparação de Superfícies	Remoção de revestimentos antigos ou danificados. Aplicação de chapisco, emboço e reboco para garantir uma base uniforme. Impermeabilização de áreas úmidas, como banheiros e cozinhas.	547	5312
	Construção de Escadas e Rampas	Execução de escadas e rampas em alvenaria ou concreto.	546	3557
	Construção de Muros e Cercas	Edificação de muros de arrimo, cercas e grades.	546	16675
	Instalação de Calhas e Rufos	Aplicação de argamassa para instalar calhas e rufos (proteções contra infiltrações) em telhados e paredes.	871	2496
	Construção de Bancadas	Montagem de estruturas externas e internas.	873	22578
	Impermeabilização	Aplicação de produtos impermeabilizantes em lajes, banheiros e áreas molhadas. Preenchimento dos espaços entre os azulejos com rejunte. Escolha de cores e tipos de rejunte conforme o projeto. Limpeza e acabamento do rejunte após a aplicação.	545	1600
	Reparos e Manutenção	Correção de rachaduras, trincas, infiltrações e outros problemas em estruturas de alvenaria ou concreto.	545	1643
Acabamentos em Geral	Realização de acabamentos finais, como emboço, massa corrida e texturas em paredes.	547	18180	



Câmara Municipal de Santa Teresa
Estado do Espírito Santo

	Instalação de Tubulações e Caixas de Passagem	Abertura de canais para passagem de tubulações elétricas e hidráulicas, além de instalação de caixas de passagem.	545	24813
	Manutenção em telhado	Manutenção, adequações e reforma em telhado.	545	19224
	Demolição e Reformas	Remoção de estruturas antigas, como paredes, pisos ou revestimentos, para reformas ou ampliações.	543	1635
	Reparo e restauração	Substituição de azulejos quebrados ou danificados. Recuperação de revestimentos antigos em obras de restauração. Aplicação de rejunte e limpeza final.	545	1600
	Trabalhos especiais	Criação de mosaicos e desenhos decorativos com azulejos. Instalação de revestimentos em áreas complexas, como escadas, curvas e nichos. Aplicação de revestimentos em piscinas e áreas externas.	545	1600
PINTOR(A) (4330-4/04)	Pintura de Paredes e Tetos	Aplicação de tinta em superfícies internas e externas, utilizando técnicas como rolo, pincel ou pistola de pintura.	542	13455
	Preparação de Superfícies	Lixamento, correção de imperfeições (rachaduras, buracos) e aplicação de massa corrida ou massa acrílica para deixar as superfícies lisas e prontas para receber tinta.	542	13455
	Texturização	Criação de efeitos texturizados em paredes, como efeito "chapisco", "grafiato" ou outros acabamentos decorativos.	542	13455
	Pintura de Fachadas	Aplicação de tintas específicas para áreas externas, resistentes às intempéries (sol, chuva, umidade).	542	13455
	Pintura de Estruturas Metálicas	Pintura de grades, portões, corrimãos e outras estruturas de metal, utilizando tintas anticorrosivas.	547	20273
	Aplicação de Impermeabilizantes	Uso de produtos para impermeabilizar áreas como lajes, banheiros e áreas externas, evitando infiltrações.	545	1600
	Pintura de Pisos	Aplicação de tintas ou revestimentos específicos para pisos, como epóxi ou tinta para concreto.	542	13455
	Pintura Decorativa	Realização de técnicas especiais, como efeitos de degradê, estêncil, pintura artística ou uso de cores personalizadas.	542	13455
	Pintura de Madeiras	Aplicação de verniz, esmalte ou tintas em portas, janelas, móveis e outras estruturas de madeira.	545	1600
	Limpeza e Manutenção	Remoção de tintas antigas, limpeza de superfícies e manutenção de áreas pintadas para garantir durabilidade.	542	13455
Aplicação de Papel de Parede	Instalação e remoção de papéis de parede, além de preparação da superfície para recebê-los.	542	13455	



Câmara Municipal de Santa Teresa

Estado do Espírito Santo

	Pintura de Ambientes Comerciais e Industriais	Serviços especializados para lojas, escritórios, fábricas e galpões, utilizando tintas adequadas para cada tipo de ambiente.	542	13455
PISCINEIRO(A) (8129-0/00)	Limpeza da piscina	Realiza a limpeza da piscina, removendo folhas, insetos e sujeira, e aplicando produtos químicos para manter a água limpa e saudável.	851	9962
	Manutenção da bomba e filtro	Realiza a manutenção da bomba e do filtro, garantindo que a água seja filtrada de forma eficiente.	871	2330
	Teste e ajuste do pH da água	Realiza testes e ajustes no pH da água da piscina para garantir a segurança dos banhistas e a durabilidade dos equipamentos.	851	9962
	Tratamento químico da água	Aplica produtos químicos necessários para eliminar bactérias, fungos e outros micro-organismos, mantendo a água saudável.	851	9962
	Verificação e reparo de vazamentos	Realiza inspeções periódicas para identificar vazamentos e realiza os reparos necessários para evitar maiores problemas.	851	9962
REPARADOR (A) DE ARTIGOS DE TAPEÇARIA (9529-1/05)	Reparação de estofados	Repara estofados danificados, substituindo partes desgastadas como espumas e tecidos.	872	17574
	Restauração de estofados	Restaura estofados antigos, mantendo ou adaptando o design original.	872	17574
	Confecção de estofados personalizados	Cria estofados personalizados para móveis, veículos e outras superfícies, conforme as preferências do cliente.	881	14192
	Manutenção preventiva	Realiza manutenções periódicas para preservar a aparência e durabilidade dos estofados.	872	17574
	Corte e costura de materiais	Mede, corta e costura tecidos e couros para criar peças personalizadas ou substituir partes danificadas.	881	14192
REPARADOR(A) DE APARELHOS E EQUIPAMENTOS PARA DISTRIBUIÇÃO E CONTROLE DE ENERGIA ELÉTRICA (3313-9/99)	Manutenção de redes de eletricidade	Realiza a manutenção de redes de eletricidade para garantir o fornecimento contínuo de energia.	546	5606
	Medição de consumo de energia elétrica	Faz a medição de consumo de energia elétrica para assegurar a precisão das leituras.	851	5355
	Reparação de equipamentos elétricos	Repara equipamentos elétricos danificados, substituindo peças avariadas e corrigindo falhas.	546	5606
	Diagnóstico e solução de problemas	Diagnostica problemas em sistemas de distribuição de energia e implementa soluções adequadas.	839	1210
	Testes de funcionamento	Realiza testes para assegurar o correto funcionamento dos equipamentos de distribuição e controle de energia.	839	1210



Câmara Municipal de Santa Teresa
Estado do Espírito Santo

REPARADOR(A) DE BALANÇAS INDUSTRIAIS E COMERCIAIS (3314-7/10)	Manutenção de balanças	Realiza a manutenção preventiva e corretiva de balanças industriais e comerciais para garantir a precisão das medições.	871	12661
	Reparação de balanças	Repara balanças danificadas, substituindo peças avariadas e corrigindo falhas mecânicas ou eletrônicas.	871	12661
	Calibração de balanças	Executa a calibração de balanças para assegurar que estejam dentro dos padrões exigidos pelo INMETRO.	872	14427
	Diagnóstico e solução de problemas	Diagnostica problemas técnicos nas balanças e implementa soluções adequadas para garantir seu funcionamento correto.	872	14427
	Testes de funcionamento	Realiza testes para assegurar o correto funcionamento e a precisão das balanças industriais e comerciais.	872	14427
REPARADOR(A) DE BATERIAS E ACUMULADORES ELÉTRICOS, EXCETO PARA VEÍCULOS (3313-9/02)	Manutenção de baterias	Realiza a manutenção preventiva e corretiva de baterias elétricas para garantir seu funcionamento adequado.	871	2623
	Reparação de baterias	Repara baterias danificadas, substituindo componentes avariados e corrigindo falhas.	871	2623
	Testes de funcionamento	Executa testes para assegurar o correto funcionamento das baterias e acumuladores elétricos.	839	1210
	Diagnóstico e solução de problemas	Diagnostica problemas técnicos nas baterias e acumuladores elétricos e implementa soluções adequadas.	871	2623
	Substituição de peças	Substitui peças desgastadas ou danificadas em baterias e acumuladores elétricos.	871	2623
REPARADOR(A) DE CORDAS, VELAMES E LONAS (3319-8/00)	Reparação de cordas	Repara cordas danificadas, substituindo partes desgastadas ou quebradas.	872	17574
	Ajuste de velames	Ajusta velames para garantir seu funcionamento adequado e prolongar sua vida útil.	872	17574
	Conserto de lonas	Conserta lonas rasgadas ou danificadas, utilizando técnicas de costura e remendos.	872	17574
	Manutenção preventiva	Realiza manutenções periódicas para prevenir danos e garantir a durabilidade dos materiais.	872	17574
	Personalização de velames e lonas	Personaliza velames e lonas conforme as especificações e preferências do cliente.	872	17574
REPARADOR(A) DE	Reparação de raquetes	Repara raquetes de tênis, badminton e outros esportes, substituindo cordas e ajustando a tensão.	872	25151



Câmara Municipal de Santa Teresa
Estado do Espírito Santo

EQUIPAMENTOS ESPORTIVOS (9529-1/99)	Conserto de varas de pesca	Conserta varas de pesca danificadas, substituindo componentes quebrados ou desgastados.	872	25151
	Manutenção de bolas esportivas	Realiza a manutenção de bolas de futebol, basquete, vôlei e outros esportes, corrigindo deformações e vazamentos.	872	25151
	Ajuste de arcos e flechas	Ajusta e repara arcos e flechas para garantir precisão e segurança no uso.	872	25151
	Reparação de equipamentos de ginástica	Conserta equipamentos de ginástica, como esteiras, bicicletas ergométricas e aparelhos de musculação.	872	25151
	Manutenção de armas esportivas	Realiza a manutenção e reparo de armas utilizadas em esportes como tiro ao alvo e esgrima.	872	25151
REPARADOR(A) DE EQUIPAMENTOS HIDRÁULICOS E PNEUMÁTICOS, EXCETO VÁLVULAS (3314-7/02)	Manutenção preventiva e corretiva em equipamentos hidráulicos	Realiza a manutenção preventiva e corretiva de equipamentos hidráulicos para garantir seu funcionamento adequado.	871	5592
	Substituição de peças	Repara equipamentos hidráulicos danificados, substituindo componentes avariados e corrigindo falhas.	871	5592
	Manutenção preventiva e corretiva em equipamentos pneumáticos	Realiza a manutenção preventiva e corretiva de equipamentos pneumáticos para garantir seu funcionamento adequado.	871	2747
	Substituição de peças	Repara equipamentos pneumáticos danificados, substituindo componentes avariados e corrigindo falhas.	871	2747
	Diagnóstico de problemas	Diagnostica problemas técnicos nos equipamentos hidráulicos e pneumáticos e implementa soluções adequadas.	871	5592
	Testes de funcionamento	Executa testes para assegurar o correto funcionamento dos equipamentos hidráulicos e pneumáticos.	871	5592
REPARADOR(A) DE EQUIPAMENTOS MÉDICO-HOSPITALARES NÃO ELETRÔNICOS (3319-8/00)	Manutenção de equipamentos médico-hospitalares	Realiza a manutenção preventiva e corretiva de equipamentos médico-hospitalares não eletrônicos para garantir seu funcionamento adequado.	871	5428
	Reparação de equipamentos médico-hospitalares	Repara equipamentos médico-hospitalares danificados, substituindo componentes avariados e corrigindo falhas.	871	5428
	Testes de funcionamento	Executa testes para assegurar o correto funcionamento dos equipamentos médico-hospitalares.	871	5428
	Diagnóstico e solução de problemas	Diagnostica problemas técnicos nos equipamentos médico-hospitalares e implementa soluções adequadas.	871	5428



Câmara Municipal de Santa Teresa
Estado do Espírito Santo

	Substituição de peças	Substitui peças desgastadas ou danificadas em equipamentos médico-hospitalares.	871	5428
REPARADOR(A) DE EXTINTOR DE INCÊNDIO (3314-7/10)	Manutenção de extintores	Realiza a manutenção preventiva e corretiva de extintores de incêndio para garantir seu funcionamento adequado.	872	3662
	Reparação de extintores	Repara extintores danificados, substituindo componentes avariados e corrigindo falhas.	872	3662
	Testes de funcionamento	Executa testes para assegurar o correto funcionamento dos extintores de incêndio.	872	3662
	Diagnóstico e solução de problemas	Diagnostica problemas técnicos nos extintores de incêndio e implementa soluções adequadas.	872	3662
	Substituição de peças	Substitui peças desgastadas ou danificadas em extintores de incêndio.	872	3662
REPARADOR(A) DE FILTROS INDUSTRIAIS (3314-7/10)	Manutenção de filtros industriais	Realiza a manutenção preventiva e corretiva de filtros industriais para garantir seu funcionamento adequado.	871	21628
	Reparação de filtros industriais	Repara filtros industriais danificados, substituindo componentes avariados e corrigindo falhas.	871	21628
	Testes de funcionamento	Executa testes para assegurar o correto funcionamento dos filtros industriais.	871	21628
	Diagnóstico e solução de problemas	Diagnostica problemas técnicos nos filtros industriais e implementa soluções adequadas.	871	21628
	Substituição de peças	Substitui peças desgastadas ou danificadas em filtros industriais.	871	21628
REPARADOR(A) DE GERADORES, TRANSFORMADORES E MOTORES ELÉTRICOS (3313-9/01)	Manutenção de geradores	Realiza a manutenção preventiva e corretiva de geradores para garantir seu funcionamento adequado.	871	19810
	Reparação de geradores	Repara geradores danificados, substituindo componentes avariados e corrigindo falhas.	871	19810
	Manutenção de transformadores	Realiza a manutenção preventiva e corretiva de transformadores para garantir seu funcionamento adequado.	871	4790
	Reparação de transformadores	Repara transformadores danificados, substituindo componentes avariados e corrigindo falhas.	871	4790
	Manutenção de motores elétricos	Realiza a manutenção preventiva e corretiva de motores elétricos para garantir seu funcionamento adequado.	871	2615



Câmara Municipal de Santa Teresa
Estado do Espírito Santo

	Reparação de motores elétricos	Repara motores elétricos danificados, substituindo componentes avariados e corrigindo falhas.	871	2615
REPARADOR(A) DE INSTRUMENTOS MUSICAIS (9529-1/99)	Manutenção de instrumentos musicais	Realiza a manutenção preventiva e corretiva de instrumentos musicais para garantir seu funcionamento adequado.	872	18791
	Reparação de instrumentos musicais	Repara instrumentos musicais danificados, substituindo componentes avariados e corrigindo falhas.	872	18791
	Ajuste e afinação de instrumentos	Ajusta e afina instrumentos musicais para garantir a qualidade do som.	872	15687
REPARADOR(A) DE MÁQUINAS EQUIPAMENTOS NÃO ELETRÔNICOS PARA ESCRITÓRIO (3314-7/09)	Manutenção de máquinas de escrever	Realiza a manutenção preventiva e corretiva de máquinas de escrever para garantir seu funcionamento adequado.	871	3450
	Reparação de máquinas de escrever	Repara máquinas de escrever danificadas, substituindo componentes avariados e corrigindo falhas.	871	3450
	Manutenção de máquinas de calcular	Realiza a manutenção preventiva e corretiva de máquinas de calcular para garantir seu funcionamento adequado.	871	3468
	Reparação de máquinas de calcular	Repara máquinas de calcular danificadas, substituindo componentes avariados e corrigindo falhas.	871	3468
	Reparação de fragmentadora	Repara fragmentadora danificada, substituindo componentes avariados e corrigindo falhas.	871	5991
REPARADOR(A) DE MÁQUINAS E APARELHOS DE REFRIGERAÇÃO E VENTILAÇÃO PARA USO INDUSTRIAL E COMERCIAL (3314-7/07)	Manutenção de equipamentos de refrigeração	Realiza a manutenção preventiva e corretiva de equipamentos de refrigeração, como balcões e câmaras frigoríficas.	871	2801
	Reparação de equipamentos de refrigeração	Repara equipamentos de refrigeração danificados, substituindo componentes avariados e corrigindo falhas.	871	2801
	Manutenção de equipamentos de ventilação	Realiza a manutenção preventiva e corretiva de equipamentos de ventilação, como exaustores e ventiladores.	871	2780
	Reparação de equipamentos de ventilação	Repara equipamentos de ventilação danificados, substituindo componentes avariados e corrigindo falhas.	871	2780
	Testes de funcionamento	Executa testes para assegurar o correto funcionamento dos equipamentos de refrigeração e ventilação.	871	2780
REPARADOR(A) DE MÁQUINAS E	Máquinas para Agricultura	Manutenção de arados, grades, adubadoras, semeadeiras, colheitadeiras, trilhadeiras e semelhantes.	871	12670
	Máquinas para Avicultura, Apicultura, Cunicultura e	Manutenção de incubadoras, criadeiras, comedouros, colmeias, fumigadores, etc.	871	12670



Câmara Municipal de Santa Teresa
Estado do Espírito Santo

EQUIPAMENTOS PARA AGRICULTURA E PECUÁRIA (3314-7/11)	Criação de Pequenos Animais			
	Máquinas para Obtenção de Produtos de Origem Animal	Manutenção de ordenhadeiras mecânicas, tosquiadores de lã, etc.	871	12670
	Máquinas para Beneficiamento ou Preparação de Produtos Agrícolas	Manutenção de máquinas para beneficiar algodão, café, arroz, debulhadoras para milho, arroz, etc., instalações para classificação, seleção e beneficiamento de frutas e semelhantes	871	12670
	Outras Máquinas e Equipamentos para Agricultura, Avicultura e Obtenção de Produtos Animais	Manutenção de diversos outros equipamentos utilizados na agricultura e pecuária	871	12670
REPARADOR(A) DE MÁQUINAS GRÁFICA (3314-7/99)	Impressoras Diversas	Manutenção de impressoras offset, rotogravura, flexografia, serigrafia, etc.	871	5479
	Equipamentos de Pré-impressão	Manutenção de CTPs, densitômetros, scanners, etc.	871	5479
	Equipamentos de Acabamento	Manutenção de guilhotinas, dobradeiras, grampeadores, etc.	871	5479
	Sistemas de Controle	Manutenção de sistemas de controle eletrônico e automação.	871	5479
	Outros Equipamentos Gráficos	Manutenção de diversos outros equipamentos utilizados na indústria gráfica.	871	5479
REPARADOR(A) DE MÁQUINAS PARA ENCADERNAÇÃO (3314-7/99)	Encadernadoras	Manutenção de encadernadoras manuais e automáticas.	871	5479
	Guilhotinas	Manutenção de guilhotinas para corte de papel.	871	5479
	Dobradoras	Manutenção de dobradoras de papel.	871	5479
	Furadeiras	Manutenção de furadeiras para encadernação.	871	5479
	Outros Equipamentos de Encadernação	Manutenção de diversos outros equipamentos utilizados no processo de encadernação.	871	5479



Câmara Municipal de Santa Teresa
Estado do Espírito Santo

REPARADOR(A) DE MÓVEIS (9529-1/05)	Móveis de Madeira	Manutenção e restauração de armários, cadeiras, mesas, estantes, etc.	872	5410
	Móveis Estofados	Reparação de sofás, poltronas, cadeiras estofadas, etc.	872	20524
	Móveis de Metal	Manutenção e reparação de móveis de metal, como cadeiras, mesas, estantes, etc.	871	5444
	Móveis de Plástico	Reparação de móveis de plástico, como cadeiras, mesas, etc.	871	5410
	Outros Móveis	Manutenção e reparação de diversos outros tipos de móveis utilizados em residências e escritórios.	872	5410
REPARADOR(A) DE PANELAS (PANELEIRO) (9529-1/99)	Troca de Cabos	Substituição de cabos danificados em painéis e frigideiras.	871	3670
	Troca de Tampas	Substituição de tampas quebradas ou danificadas.	871	3670
	Desamassar	Reparação de amassados em painéis e frigideiras.	871	3670
	Polimento	Polimento de painéis para restaurar o brilho.	871	3670
	Outros Ajustes	Diversos outros ajustes e reparos em painéis e frigideiras.	871	3670
REPARADOR(A) DE TANQUES, RESERVATÓRIOS METÁLICOS E CALDEIRAS, EXCETO PARA VEÍCULOS (3311-2/00)	Tanques e Reservatórios Metálicos	Manutenção e reparação de tanques e reservatórios metálicos para combustíveis, lubrificantes, gás comprimido, gás liquefeito, etc.	872	27936
	Caldeiras Geradoras de Vapor	Manutenção e reparação de caldeiras geradoras de vapor (exceto para veículos).	871	2364
	Equipamentos Auxiliares para Geradores de Vapor	Manutenção e reparação de economizadores, cilindros coletores e outros equipamentos auxiliares para utilização com geradores de vapor.	871	20265
	Outros Equipamentos Metálicos	Manutenção e reparação de diversos outros equipamentos metálicos utilizados em indústrias e instalações não veiculares.	871	20265
REPARADOR(A) DE TOLDOS E PERSIANAS (9529-1/05)	Toldos	Manutenção, reparação e instalação de toldos.	873	17809
	Persianas	Manutenção, reparação e instalação de persianas.	872	22101
	Coberturas	Manutenção e reparação de outros tipos de coberturas.	873	20664



Câmara Municipal de Santa Teresa
Estado do Espírito Santo

	Ajustes e Reparos	Diversos ajustes e reparos em toldos e persianas.	544	15814
RESTAURADOR(A) DE LIVROS (9529-1/99)	Análise e Diagnóstico	Avaliação do estado de conservação do livro, identificação de danos e planejamento do restauro.	964	13358
	Higienização	Limpeza mecânica e/ou química das páginas e capas.	853	22675
	Desinfestação e Desinfecção	Tratamento contra insetos e fungos.	853	22675
	Reparo de Páginas	Reintegração de papel, enxertos e reforço de páginas danificadas.	964	13358
	Encadernação	Reparo ou substituição da encadernação original.	839	12866
	Tratamento de Capas	Reparo e restauração de capas danificadas.	853	22675
	Acondicionamento	Embalagem de conservação para proteção do livro restaurado.	859	15407
RESTAURADOR(A) DE OBRAS DE ARTE (9002-7/02)	Análise e Diagnóstico	Avaliação detalhada do estado de conservação e das patologias da obra de arte.	964	17434
	Higienização	Limpeza mecânica e/ou química das obras de arte.	964	13366
	Desinfestação	Tratamento contra insetos e fungos.	964	13366
	Reparo Estrutural	Reintegração de partes danificadas, consolidação de materiais frágeis.	964	13366
	Restauração de Superfície	Tratamento de craquelês, levantamentos e desprendimentos de camadas de tinta.	964	20087
	Conservação Preventiva	Medidas para prevenir danos futuros, incluindo acondicionamento e exposição adequada.	964	13366
RESTAURADOR(A), EXCETO OBRAS DE ARTE (3319-8/00)	Análise e Diagnóstico	Avaliação do estado de conservação do objeto, identificação de danos e planejamento do restauro.	964	22969
	Higienização	Limpeza mecânica e/ou química dos objetos.	964	22969
	Desinfestação e Desinfecção	Tratamento contra insetos e fungos.	964	22969



Câmara Municipal de Santa Teresa
Estado do Espírito Santo

	Reparo Estrutural	Reintegração de partes danificadas, consolidação de materiais frágeis.	964	22969
	Restauração de Superfície	Tratamento de craquelês, levantamentos e desprendimentos de camadas de tinta.	964	22969
	Conservação Preventiva	Medidas para prevenir danos futuros, incluindo acondicionamento e exposição adequada.	964	22969
SAPATEIRO(A) (9529-1/01)	Consertos de Calçados	Troca de solas, reparo de zíperes, colagem de partes soltas, substituição de saltos e biqueiras.	872	17574
	Ajustes em Calçados	Ajustes em tiras de sandália, colocação de laços, ajustes em canos de bota.	872	17574
	Limpeza e Polimento	Limpeza, hidratação e polimento de sapatos de couro.	872	17574
	Consertos de Bolsas e Mochilas	Troca de alças, zíperes e consertos em geral.	872	17574
	Consertos de Malas	Reparação de rodinhas, alças e zíperes de malas.	872	17574
SOLDADOR(A)/BRASADOR(A) (2539-0/01)	Soldagem de Peças Metálicas	Execução de soldas em peças metálicas para construção civil, mineração, petróleo, mercado naval, etc.	882	25062
	Reparação de Estruturas Metálicas	Manutenção e reparação de estruturas metálicas danificadas.	882	25062
	Fabricação de Estruturas Metálicas	Produção de estruturas metálicas sob medida.	882	25062
	Soldagem de Tubulações	Soldagem de tubulações para diversos fins, incluindo industriais e residenciais.	871	2755
	Outros Serviços de Soldagem	Diversos outros serviços de soldagem e brasagem conforme a necessidade do cliente.	859	9709
MANUTENÇÃO DE ELETRODOMÉSTICOS (9521-5/00)	Televisores	Reparação e manutenção de televisores.	871	5517
	Rádios	Reparação e manutenção de rádios.	872	13846
	Videocassetes e DVDs	Reparação e manutenção de videocassetes e DVDs.	871	9989



Câmara Municipal de Santa Teresa
Estado do Espírito Santo

	Aparelhos de Som	Reparação e manutenção de aparelhos de som.	871	5717
	Máquinas de Lavar	Reparação e manutenção de máquinas de lavar.	871	9989
	Secadoras	Reparação e manutenção de secadoras.	871	9989
	Fogões	Reparação e manutenção de fogões.	871	9989
	Geladeiras	Reparação e manutenção de geladeiras.	871	9989
	Outros Eletrodomésticos	Reparação e manutenção de diversos outros eletrodomésticos.	871	9989
TÉCNICO(A) DE MANUTENÇÃO DE TELEFONIA (9512-6/00)	Telefones Fixos e Móveis	Reparação e manutenção de telefones fixos e móveis, celulares.	871	17248
	Aparelhos Telefônicos de Uso Público	Reparação e manutenção de aparelhos telefônicos de uso público.	871	17248
	Aparelhos de Fax	Reparação e manutenção de aparelhos de fax.	166	27120
	Equipamentos de Comunicação	Reparação e manutenção de modems, roteadores, pontes, etc.	166	27120



ANEXO II

FLUXOGRAMA DE UTILIZAÇÃO DA PLATAFORMA CONTRATA+BRASIL

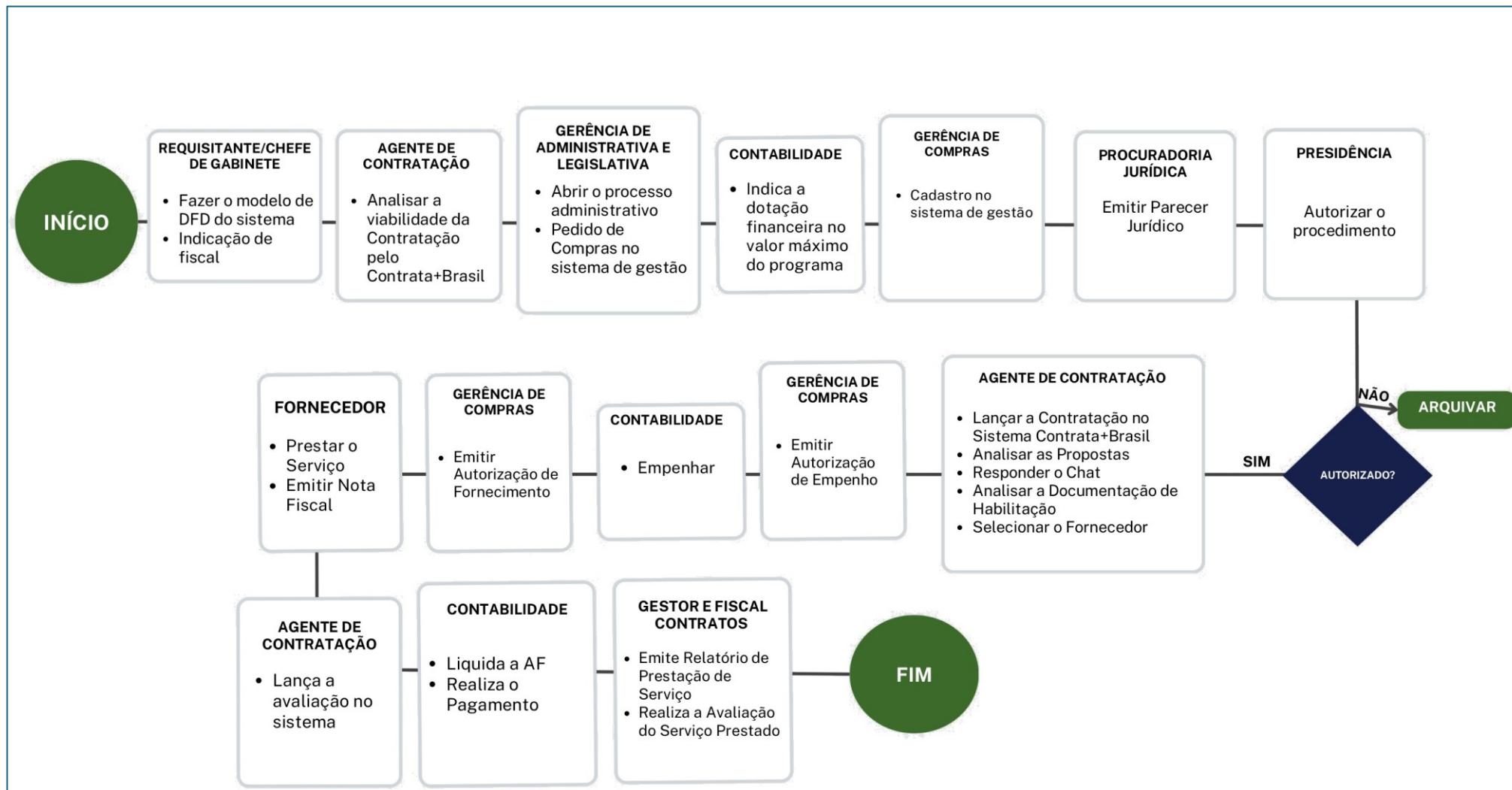

Versão 1/2025