PROCESSO ADMINISTRATIVO Nº 052/2025

OBJETO: CONTRATAÇÃO DE EMPRESA PARA AQUISIÇÃO DE ÓLEOS LUBRIFICANTES E FILTROS PARA ATENDER ÀS DEMANDAS DAS SECRETARIAS MUNICIPAIS.

AUTUAÇÃO

Aos sete dias do mês de fevereiro do ano de 2025, autuo os documentos que adiante se vê sob o nº 052/2025. Lei Federal nº. 14.133/2021, Decreto Municipal Nº 006/2024 de 08 de janeiro de 2023 e Portaria Nº 021/2024 de 07 de Agosto de 2024.

Otto Wagner de Magalhães
Secretário Municipal de Administração

PREFEITURA MUNICIPAL DE POÇÕES ESTADO DA BAHIA
Praça da Bandeira, nº. 02 – Centro, Poções/BA.
CNPJ nº. 14.242.200/0001-65.

OFÍCIO DE FORMALIZAÇÃO DE DEMANDA

DOCUMENTO DE OFICIALIZAÇÃO DA DEMANDA (DOD)

1. Identificação da Área Requisitante

Unidade Requisitante	Secretaria Municipal de Administração e Planejamento	Data	09/01/2025
Especificação da demanda	Contratação de empresa especializada para aquisição de Óleo Lubrificantes e Filtros, para atender às demandas das Secretarias Municipais de Poções-BA.		
Responsável pela Demanda	Otto Wagner de Magalhães	Matrícula	007054
E-mail do Responsável	ottowagnerdemagalhães@yahoo.com.br	Telefone	(77) 999792465

2. Equipe de Planejamento da Contratação

Perfil Integrante	Nome	e-mail	Mat	Tel
Requisitante	Otto Wagner de Magalhães	ottowagnerdemagalhães@yahoo.com.br	007054	(77) 999792465
Integrante Administrativo	Manoel Nunes de Souza Sobrinho	compraspmp65@gmail.com	006513	(77) 981440819

3. Fundamentação da Contratação

Necessidade
• Manutenção dos veículos da frota municipal; • Recarga/troca de óleos e filtros;
Justificativa
Justifica-se a aquisição de Óleo Lubrificantes e Filtros, objetivando suprir as necessidades das diversas Secretarias da Prefeitura Municipal de Poções na manutenção dos veículos da frota Municipal, sendo de alta importância para o perfeito funcionamento dos veículos, evitando assim desgaste excessivos dos componentes internos durante o funcionamento, a fim de mantê-los em condições ideais, garantindo a segurança de todos os funcionários, usuários dos transportes e atendimento das necessidades da população.

Resultados a serem alcançados
• Evitar o desgaste excessivos dos componentes internos durante o funcionamento, a fim de mantê-los em condições ideais, garantindo a segurança de todos os funcionários, usuários dos transportes e atendimento das necessidades da população.

Especificações Técnicas do Objeto e Quantitativo

LOTE 01			
ITEM	QUANT.	UND	DESCRIÇÃO

1	2	TAMBORES	GRAXA EM TAMBOR DE 170 KG
2	1	BALDES	GRAXA AZUL PARA ROLAMENTO; EM BALDE DE 20 KG.
3	1	TAMBORES	GRAXA COMUM 10 KG
5	2	BALDES	GRAXA AZUL PARA ROLAMENTO 1 KG
6	2	BALDES	GRAXA AZUL PARA ROLAMENTO 20 KG
7	5	UNIDADES	SOLUÇÃO DE BATERIA 1 L
8	30	LITROS	ADITIVO PARA RADIADOR EM FRASCO DE 1 LITRO
9	30	PACOTES	ESTOPA PARA LIMPEZA EM PACOTES DE 200 GRAMAS
10	15	UNIDADES	FLUÍDO PARA FREIO DOT 3 FRASCOS DE 500 ML
11	10	UNIDADES	FLUÍDO PARA FREIO DOT 4 FRASCOS DE 500 ML
12	3	UNIDADES	FLUÍDO PARA FREIO DOT 5 FRASCOS DE 500 ML
13	5	UNIDADES	VASELINA 1 L
14	10	UNIDADES	ÁGUA DESMINERALIZADA 1
15	2	UNIDADES	QUEROSENE 1 L
		LOTE 02	
ITEM	**QUANT.**	**UND**	**DESCRIÇÃO**
16	25	UNIDADES	ÓLEO DESENGRIPANTE (ANTIFERRUGEM)EM FRASCO DE 300 ML
17	10	BALDES	ÓLEO LUBRIFICANTE 140 EM BALDES DE 20 L
18	35	UNIDADES	ÓLEO LUBRIFICANTE 140 EM FRASCOS DE 1 L
19	45	UNIDADES	ÓLEO LUBRIFICANTE 2T EM FRASCOS DE 500 ML
20	60	UNIDADES	ÓLEO LUBRIFICANTE 20W50 GASOLINA/FLEX EM FRASCOS DE 1 L
21	40	UNIDADES	ÓLEO LUBRIFICANTE 20W50 4T EM FRASCOS DE 1 L
22	80	UNIDADES	ÓLEO LUBRIFICANTE 5W30 GASOLINA/FLEX EM FRASCOS DE 1 L
23	115	BALDES	ÓLEO LUBRIFICANTE 68 EM BALDES DE 20 L
24	20	BALDES	ÓLEO LUBRIFICANTE 90 EM BALDES DE 20 L
25	30	LITROS	ÓLEO LUBRIFICANTE 90 EM FRASCOS DE 1 L
26	8	BALDES	ÓLEO LUBRIFICANTE ATF EM BALDES DE 20 L
27	15	LITROS	ÓLEO LUBRIFICANTE ATF EM FRASCOS DE 1 L
28	8	BALDES	ÓLEO LUBRIFICANTE PARA MOTOR DIESEL 10W40 SINTÉTICO EM BALDES DE 20 L
29	50	BALDES	ÓLEO LUBRIFICANTE PARA MOTOR DIESEL 15W40 CI4 EM BALDES
30	65	UNIDADES	ÓLEO LUBRIFICANTE PARA MOTOR DIESEL 15W40 CI4 EM
31	40	UNIDADES	ÓLEO LUBRIFICANTE PARA MOTOR GASOLINA 15W40 EM FRASCOS DE 1 L
32	10	BALDES	ÓLEO PARA MOTOR DIESEL 10W40 SINTÉTICO EM FRASCOS DE 1 L
33	25	UNIDADES	ÓLEO LUBRIFICANTE 5W30 GASOLINA/FLEX FORD DE 1 L
34	20	UNIDADES	ÓLEO LUBRIFICANTE 5W30 DIESEL EM FRASCOS DE 1 L
35	20	UNIDADES	ÓLEO LUBRIFICANTE 20W50 DIESEL EM FRASCOS DE 1 L
36	10	UNIDADES	ÓLEO LUBRIFICANTE 10W30 4T EM FRASCOS DE 1 L
37	10	UNIDADES	ÓLEO LUBRIFICANTE PARA MOTOR 10W40 GASOLINA/FLEX 1 L
38	10	BALDES	ÓLEO LUBRIFICANTE PARA MOTOR DIESEL 20W50 EM BALDES DE 20 L
39	5	BALDES	ÓLEO LUBRIFICANTE 40 EM BALDES DE 1 L

40	15	BALDES	ÓLEO LUBRIFICANTE 40 EM BALDES DE 20 L
41	10	BALDES	ÓLEO LUBRIFICANTE 68 EM BALDES DE 1 L
42	8	LITROS	ÓLEO LUBRIFICANTE 80 EM FRASCOS DE 1 L
43	20	LITROS	ÓLEO LUBRIFICANTE 80W90 EM FRASCOS DE 1 L
44	10	LITROS	ÓLEO LUBRIFICANTE 75W80 EM FRASCOS DE 1 L
45	12	LITROS	ÓLEO LUBRIFICANTE 85W140 EM FRASCOS DE 1 L
46	5	FRASCOS	ÓLEO LUBRIFICANTE 20W30 EM FRASCOS DE 3 L
47	5	FRASCOS	ÓLEO LUBRIFICANTE 20W30 EM FRASCOS DE 5 L
48	10	UNIDADES	ÓLEO LUBRIFICANTE 20W30 EM FRASCOS DE 20 L
49	5	FRASCOS	ÓLEO LUBRIFICANTE 10W30 EM FRASCOS DE 5 L
50	5	UNIDADES	ÓLEO LUBRIFICANTE 10W30 EM FRASCOS DE 20 L
51	5	LITROS	ÓLEO LUBRIFICANTE DEXRON II IEM FRASCOS DE 1 L
52	5	LITROS	ÓLEO LUBRIFICANTE DEXRON IV EM FRASCOS DE 1 L
LOTE 03			
ITEM	**QUANT.**	**UND**	**DESCRIÇÃO**
53	5	UNIDADES	FILTRO DE ÓLEO LUBRIFICANTE PEL 119
54	5	UNIDADES	FILTRO DE ÓLEO LUBRIFICANTE PEL 1998
55	5	UNIDADES	FILTRO DE ÓLEO LUBRIFICANTE PEL 2002
56	5	UNIDADES	FILTRO DE ÓLEO LUBRIFICANTE PEL 727
57	6	UNIDADES	FILTRO DE ÓLEO LUBRIFICANTE PEL 519
58	8	UNIDADES	FILTRO DE ÓLEO LUBRIFICANTE PEL 123
59	5	UNIDADES	FILTRO DE ÓLEO LUBRIFICANTE PEL 145
60	5	UNIDADES	FILTRO DE ÓLEO LUBRIFICANTE PEL 330
61	5	UNIDADES	FILTRO DE ÓLEO LUBRIFICANTE PEL W1160
62	5	UNIDADES	FILTRO DE ÓLEO LUBRIFICANTE PEL 727
63	8	UNIDADES	FILTRO DE ÓLEO LUBRIFICANTE LBM1
64	5	UNIDADES	FILTRO DE ÓLEO LUBRIFICANTE LB55
65	5	UNIDADES	FILTRO DE ÓLEO LUBRIFICANTE PEL 678
66	5	UNIDADES	FILTRO DE ÓLEO LUBRIFICANTE PSL 657
67	5	UNIDADES	FILTRO DE ÓLEO LUBRIFICANTE PSL 280
68	5	UNIDADES	FILTRO DE ÓLEO LUBRIFICANTE PSL 339
69	5	UNIDADES	FILTRO DE ÓLEO LUBRIFICANTE PSL 171
70	5	UNIDADES	FILTRO DE ÓLEO LUBRIFICANTE PEL 312
71	5	UNIDADES	FILTRO DE ÓLEO LUBRIFICANTE PL 153
72	5	UNIDADES	FILTRO DEAR DO MOTOR ARS 1029
73	5	UNIDADES	FILTRO DEAR DO MOTOR ARS 3003
74	7	UNIDADES	FILTRO DEAR DO MOTOR 32/25683
75	5	UNIDADES	FILTRO DEAR DO MOTOR ARL 4157
76	5	UNIDADES	FILTRO DEAR DO MOTOR ARL 4154
77	5	UNIDADES	FILTRO DEAR DO MOTOR AP4650/1
78	5	UNIDADES	FILTRO DEAR DO MOTOR ARM443/1
79	7	UNIDADES	FILTRO DEAR DO MOTOR ARM448/1

80	6	UNIDADES	FILTRO DE AR DO MOTOR FAP 3271/4
81	5	UNIDADES	FILTRO DE AR DO MOTOR ARL 5139
82	5	UNIDADES	FILTRO DE AR DO MOTOR AP 7998
83	5	UNIDADES	FILTRO DE AR DO MOTOR ARS 8234
84	5	UNIDADES	FILTRO DE AR DO MOTOR ARL 8829
85	5	UNIDADES	FILTRO DE AR DO MOTOR ARL 8830
86	5	UNIDADES	FILTRO DE AR DO MOTOR ARS 8236
87	5	UNIDADES	FILTRO DE AR DO MOTOR ARL 8832
88	5	UNIDADES	FILTRO DE AR DO MOTOR ARL 9603
89	6	UNIDADES	FILTRO DE AR DO MOTOR ARL 9608
90	5	UNIDADES	FILTRO DE AR DO MOTOR ART 9618
91	5	UNIDADES	FILTRO DE AR DO MOTOR FAP 9054
92	5	UNIDADES	FILTRO DE AR DO MOTOR ARS 9837
93	5	UNIDADES	FILTRO DE AR DO MOTOR ARL 9838
94	5	UNIDADES	FILTRO DE AR DO MOTOR ARS 9840
95	5	UNIDADES	FILTRO DE AR DO MOTOR ASR 203
96	5	UNIDADES	FILTRO DE AR DO MOTOR ASR 234
97	5	UNIDADES	FILTRO DE AR DO MOTOR AS 820
98	5	UNIDADES	FILTRO DE AR DO MOTOR 32/925682
99	5	UNIDADES	FILTRO DE AR DO MOTOR AS 840
100	5	UNIDADES	FILTRO DE AR DO MOTOR ASR 838
101	5	UNIDADES	FILTRO DE AR DO MOTOR ASR 673
102	5	UNIDADES	FILTRO DE AR DO MOTOR ASR 807
103	7	UNIDADES	FILTRO DE COMBUSTÍVEL FC 164
104	5	UNIDADES	FILTRO DE COMBUSTÍVEL PEC 3024
105	5	UNIDADES	FILTRO DE COMBUSTÍVEL PEC 3041
106	5	UNIDADES	FILTRO DE COMBUSTÍVEL PEC 3045
107	5	UNIDADES	FILTRO DE COMBUSTÍVEL S - 3015
108	5	UNIDADES	FILTRO DE COMBUSTÍVEL PSC 410
109	5	UNIDADES	FILTRO DE COMBUSTÍVEL PSC 455
110	5	UNIDADES	FILTRO DE COMBUSTÍVEL PSC 491
111	5	UNIDADES	FILTRO DE COMBUSTÍVEL PSC 493
112	5	UNIDADES	FILTRO DE COMBUSTÍVEL PSC 496
113	5	UNIDADES	FILTRO DE COMBUSTÍVEL PSC 72/2
114	5	UNIDADES	FILTRO DE COMBUSTÍVEL PSC 73/1
115	5	UNIDADES	FILTRO DE COMBUSTÍVEL RC 818
116	5	UNIDADES	FILTRO DE COMBUSTÍVEL RC 819
117	5	UNIDADES	FILTRO DE COMBUSTÍVEL GI 40/7
118	5	UNIDADES	FILTRO DE COMBUSTÍVEL GI 06/7
119	5	UNIDADES	FILTRO DE COMBUSTÍVEL GI 60/7
120	8	UNIDADES	FILTRO DE COMBUSTÍVEL PC 947
121	5	UNIDADES	FILTRO SEPARADOR DE ÁGUA WK 1040

122	5	UNIDADES	FILTRO SEPARADOR DE ÁGUA PSD 460/1
123	5	UNIDADES	FILTRO SEPARADOR DE ÁGUA PSD 960/1
124	5	UNIDADES	FILTRO SEPARADOR DE ÁGUA R2830M
125	5	UNIDADES	FILTRO SEPARADOR DE ÁGUA WK1060
126	5	UNIDADES	FILTRO SEPARADOR DE ÁGUA WK1060/4
127	5	UNIDADES	FILTRO DE COMBUSTÍVEL PSD 530/1
128	5	UNIDADES	FILTRO DE PSA331
129	5	UNIDADES	FILTRO DE PSA761
130	5	UNIDADES	FILTRO DE PH346
131	5	UNIDADES	FILTRO DE PH306
132	5	UNIDADES	FILTRO DE PSH517
133	8	UNIDADES	FILTRO DE PSH520
134	7	UNIDADES	FILTRO DE TH848
135	5	UNIDADES	FILTRO DE AR CONDICIONADO ACP003
136	5	UNIDADES	FILTRO DE AR CONDICIONADO ACP131
137	5	UNIDADES	FILTRO DE AR CONDICIONADO ACP200
138	5	UNIDADES	FILTRO DE AR CONDICIONADO ACP205
139	5	UNIDADES	FILTRO DE AR CONDICIONADO ACP821
140	5	UNIDADES	FILTRO DE AR CONDICIONADO ACP837KIT
141	5	UNIDADES	FILTRO DE AR CONDICIONADO ACP906
142	5	UNIDADES	FILTRO DE AR CONDICIONADO ACP907
143	5	UNIDADES	FILTRO DE ÓLEO LUBRIFICANTE PEL 2011
144	5	UNIDADES	FILTRO DE ÓLEO LUBRIFICANTE PEL 2003
145	5	UNIDADES	FILTRO DE ÓLEO LUBRIFICANTE PSL 340
146	5	UNIDADES	FILTRO DE ÓLEO LUBRIFICANTE PSL 283
147	10	UNIDADES	FILTRO DE ÓLEO LUBRIFICANTE PSL 300
148	7	UNIDADES	FILTRO DE ÓLEO LUBRIFICANTE PSL 818
149	7	UNIDADES	FILTRO DE ÓLEO LUBRIFICANTE PSL 55
150	6	UNIDADES	FILTRO DE ÓLEO LUBRIFICANTE PSL 560
151	5	UNIDADES	FILTRO DE ÓLEO LUBRIFICANTE PSL 619
152	5	UNIDADES	FILTRO DE ÓLEO LUBRIFICANTE PSL 655
153	8	UNIDADES	FILTRO DE ÓLEO LUBRIFICANTE PSL 900
154	5	UNIDADES	FILTRO DE ÓLEO LUBRIFICANTE PSL 962
155	5	UNIDADES	FILTRO DE ÓLEO LUBRIFICANTE PSL 838
156	5	UNIDADES	FILTRO DE AR DO MOTOR AP 9834
157	5	UNIDADES	FILTRO DE AR DO MOTOR ARL 4147
158	5	UNIDADES	FILTRO DE AR DO MOTOR ARL 4150
159	5	UNIDADES	FILTRO DE AR DO MOTOR ASR 839
160	8	UNIDADES	FILTRO DE AR DO MOTOR ARL 2337
161	7	UNIDADES	FILTRO DE AR DO MOTOR ARS 1013
162	7	UNIDADES	FILTRO DE AR DO MOTOR ARL 8842
163	5	UNIDADES	FILTRO DE AR DO MOTOR ARS 2868

164	5	UNIDADES	FILTRO DE AR DO MOTOR ARS 5673
165	6	UNIDADES	FILTRO DE AR DO MOTOR ARS 9839
166	6	UNIDADES	FILTRO DE COMBUSTÍVEL PSC 353
167	5	UNIDADES	FILTRO DE COMBUSTÍVEL PEC 3014
168	5	UNIDADES	FILTRO DE COMBUSTÍVEL PSC 75
169	5	UNIDADES	FILTRO DE COMBUSTÍVEL PEC 3022
170	5	UNIDADES	FILTRO DE COMBUSTÍVEL PEC 3023
171	5	UNIDADES	FILTRO DE COMBUSTÍVEL FC 161
172	5	UNIDADES	FILTRO DE COMBUSTÍVEL PC2/255
173	5	UNIDADES	FILTRO DE COMBUSTÍVEL PSC 498/4
174	5	UNIDADES	FILTRO DE COMBUSTÍVEL GI 04/7
175	5	UNIDADES	FILTRO DE COMBUSTÍVEL GI 50/7
176	5	UNIDADES	FILTRO DE ARCONDICIONADO ACP 103
177	5	UNIDADES	FILTRO DE ARCONDICIONADO ACP 126
178	5	UNIDADES	FILTRO SEPARADOR DE ÁGUA DSF 0202
179	7	UNIDADES	FILTRO SEPARADOR DE ÁGUA R120L1MAQII

4. Encaminhamento

4.1 Encaminha-se os presentes autos ao Secretário Municipal de Administração, para aprovação da presente demanda, com posterior envio ao Setor de Licitação, com vistas à continuidade do processo de contratação.

Perfil Integrante	Nome	Matr.
Requisitante	Otto Wagner de Magalhães	007054
Administrativo	Manoel Nunes de Souza Sobrinho	006513

5. Recurso Federal ( ) Sim (x) Não

6. Tipo de Empresa a ser Contratada: Microempresa (ME)

7. Dotação Orçamentária:

As despesas para o pagamento deste contrato correrão por conta dos recursos da Dotação Orçamentária a seguir especificada:

Unidade Gestora: **PREFEITURA MUNICIPAL DE POÇÕES**
Órgão: 0302 – Secretaria Municipal de Administração e Planejamento
Unidade Orçamentaria: 030201 – Secretaria Municipal de Administração e Planejamento
Atividade/projeto: 2.012 – Manutenção Da Secretaria Municipal de Administração e Planejamento
Órgão: 0301 - Gabinete do Prefeito
Unidade Orçamentária: 030101 - Gabinete do Prefeito
Atividade/Projeto : 2.003 - Manutenção e Desenvolvimento das Ações do Gabinete do Prefeito
Órgão: 0303 - Secretaria Municipal de Finanças
Unidade Orçamentária: 030301 - Secretaria Municipal de Finanças
Atividade/Projeto : 2.013 - Manutenção da Secretaria Municipal De Finanças

Órgão: 0304 - Secretaria Munic. de Agricult. Meio Ambiente de Desenvol. Rural
Unidade Orçamentária: 030401 - Secretaria Munic. de Agricult. Meio Ambiente De Desenvol. Rural
Atividade/Projeto: 2.014 - Manutenção Da Secretaria De Agricultura, Meio Ambiente E Desenv. Rural
Órgão: 0305 - Sec. Municipal de Infraestrutura e Serv. Públicos
Unidade Orçamentária: 030501 - Secretaria Municipal de Infraestrutura e Serv. Públicos
Atividade/Projeto : 2.019 - Manutenção Da Secretaria de Infraestrutura e Serviços Público
3.3.90.30.00 – Material de consumo
150000000000 – Recursos Não Vinculados de Impostos

8. Aprovação

8.1 Aprovo o prosseguimento da contratação, considerando sua relevância e oportunidade em relação às necessidades da Área Requisitante e, finalmente, designo como membros da Equipe de Planejamento da Contratação os técnicos apontados no tópico 2 deste artefato.

Poções/Ba, 09 de janeiro de 2024.

Autoridade competente
Assinatura do Secretário
Otto Wagner de Magalhães Secretário Municipal de Administração e Planejamento

DOCUMENTO DE FORMALIZAÇÃO DE DEMANDA

Unidade Requisitante	Secretaria Municipal de Saúde	Data	**09/01/2025**
Especificação da demanda	Contratação de empresa especializada para aquisição de Óleos lubrificantes e Filtros para manutenção dos veículos		
Responsável pela Demanda	**Marcus Vinícius Protasio Sola**	Matrícula	7275
E-mail do Responsável	financeirosecsaude@gmail.com	Telefone	(77) 3431-4350

1) Justificativa da necessidade da contratação:

A manutenção preventiva e corretiva dos veículos que compõem a frota deste órgão público é essencial para garantir a continuidade e a eficiência dos serviços prestados à pela Secretaria de Saúde. Dentre os itens necessários para essa manutenção, destacam-se os **óleos lubrificantes** e os **filtros**, os quais são indispensáveis para o funcionamento seguro, econômico e eficiente dos veículos.

Dessa forma, as seguintes necessidades da Secretaria podem ser atendidas:

1. **Continuidade dos serviços públicos:** A frota de veículos desempenha um papel fundamental na execução de diversas atividades administrativas e operacionais, como transporte de servidores e pacientes, deslocamento para atendimento à população, entrega de materiais e outras ações essenciais. A paralisação dos veículos por falta de manutenção compromete diretamente a prestação dos serviços à sociedade.

2. **Manutenção da vida útil dos veículos:** A troca regular de óleos lubrificantes e filtros é uma medida preventiva que evita danos ao motor e outros componentes, reduzindo custos com reparos futuros e prolongando a vida útil da frota.

3. **Atendimento às normas de segurança e eficiência:** O uso de lubrificantes e filtros adequados é necessário para garantir o desempenho ideal dos veículos, bem como para atender às regulamentações técnicas e ambientais vigentes, evitando multas e penalidades.

2) Quantidade a ser contratada:

Ante tudo quanto acima exposto e considerando todos os fatores necessários, o corpo técnico desta Secretaria estimou a seguinte demanda:

LOTE 01			
ITEM	QUANT.	UND	DESCRIÇÃO
1	1	TAMBORES	GRAXA EM TAMBOR DE 170 KG
2	1	BALDES	GRAXA AZUL PARA ROLAMENTO; EM BALDE DE 20 KG.
3	1	TAMBORES	GRAXA COMUM 10 KG
5	1	BALDES	GRAXA AZUL PARA ROLAMENTO 1 KG
6	1	BALDES	GRAXA AZUL PARA ROLAMENTO 20 KG
7	4	UNIDADES	SOLUÇÃO DE BATERIA 1 L
8	25	LITROS	ADITIVO PARA RADIADOR EM FRASCO DE 1 LITRO
9	20	PACOTES	ESTOPA PARA LIMPEZA EM PACOTES DE 200 GRAMAS
10	15	UNIDADES	FLUÍDO PARA FREIO DOT 3 FRASCOS DE 500 ML
11	20	UNIDADES	FLUÍDO PARA FREIO DOT 4 FRASCOS DE 500 ML
12	3	UNIDADES	FLUÍDO PARA FREIO DOT 5 FRASCOS DE 500 ML

13	9	UNIDADES	VASELINA 1 L
14	12	UNIDADES	ÁGUA DESMINERALIZADA 1
15	2	UNIDADES	QUEROSENE 1 L

LOTE 02			
ITEM	**QUANT.**	**UND**	**DESCRIÇÃO**
16	25	UNIDADES	ÓLEO DESENGRIPANTE (ANTIFERRUGEM)EM FRASCO DE 300 ML
17	4	BALDES	ÓLEO LUBRIFICANTE 140 EM BALDES DE 20 L
18	15	UNIDADES	ÓLEO LUBRIFICANTE 140 EM FRASCOS DE 1 L
19	20	UNIDADES	ÓLEO LUBRIFICANTE 2T EM FRASCOS DE 500 ML
20	60	UNIDADES	ÓLEO LUBRIFICANTE 20W50 GASOLINA/FLEX EM FRASCOS DE 1 L
21	25	UNIDADES	ÓLEO LUBRIFICANTE 20W50 4T EM FRASCOS DE 1 L
22	30	UNIDADES	ÓLEO LUBRIFICANTE 5W30 GASOLINA/FLEX EM FRASCOS DE 1 L
23	10	BALDES	ÓLEO LUBRIFICANTE 68 EM BALDES DE 20 L
24	5	BALDES	ÓLEO LUBRIFICANTE 90 EM BALDES DE 20 L
25	30	LITROS	ÓLEO LUBRIFICANTE 90 EM FRASCOS DE 1 L
26	4	BALDES	ÓLEO LUBRIFICANTE ATF EM BALDES DE 20 L
27	15	LITROS	ÓLEO LUBRIFICANTE ATF EM FRASCOS DE 1 L
28	8	BALDES	ÓLEO LUBRIFICANTE PARA MOTOR DIESEL 10W40 SINTÉTICO EM BALDES DE 20 L
29	15	BALDES	ÓLEO LUBRIFICANTE PARA MOTOR DIESEL 15W40 CI4 EM BALDES
30	60	UNIDADES	ÓLEO LUBRIFICANTE PARA MOTOR DIESEL 15W40 CI4 EM
31	80	UNIDADES	ÓLEO LUBRIFICANTE PARA MOTOR GASOLINA 15W40 EM FRASCOS DE 1 L
32	10	BALDES	ÓLEO PARA MOTOR DIESEL 10W40 SINTÉTICO EM FRASCOS DE 1 L
33	100	UNIDADES	ÓLEO LUBRIFICANTE 5W30 GASOLINA/FLEX FORD DE 1 L
34	50	UNIDADES	ÓLEO LUBRIFICANTE 5W30 DIESEL EM FRASCOS DE 1 L
35	90	UNIDADES	ÓLEO LUBRIFICANTE 20W50 DIESEL EM FRASCOS DE 1 L
36	60	UNIDADES	ÓLEO LUBRIFICANTE 10W30 4T EM FRASCOS DE 1 L
37	30	UNIDADES	ÓLEO LUBRIFICANTE PARA MOTOR 10W40 GASOLINA/FLEX 1 L
38	5	BALDES	ÓLEO LUBRIFICANTE PARA MOTOR DIESEL 20W50 EM BALDES DE 20 L
39	25	BALDES	ÓLEO LUBRIFICANTE 40 EM BALDES DE 1 L
40	15	BALDES	ÓLEO LUBRIFICANTE 40 EM BALDES DE 20 L
41	15	BALDES	ÓLEO LUBRIFICANTE 68 EM BALDES DE 1 L
42	15	LITROS	ÓLEO LUBRIFICANTE 80 EM FRASCOS DE 1 L
43	15	LITROS	ÓLEO LUBRIFICANTE 80W90 EM FRASCOS DE 1 L
44	10	LITROS	ÓLEO LUBRIFICANTE 75W80 EM FRASCOS DE 1 L
45	12	LITROS	ÓLEO LUBRIFICANTE 85W140 EM FRASCOS DE 1 L

46	5	FRASCOS	ÓLEO LUBRIFICANTE 20W30 EM FRASCOS DE 3 L
47	10	FRASCOS	ÓLEO LUBRIFICANTE 20W30 EM FRASCOS DE 5 L
48	10	UNIDADES	ÓLEO LUBRIFICANTE 20W30 EM FRASCOS DE 20 L
49	10	FRASCOS	ÓLEO LUBRIFICANTE 10W30 EM FRASCOS DE 5 L
50	10	UNIDADES	ÓLEO LUBRIFICANTE 10W30 EM FRASCOS DE 20 L
51	5	LITROS	ÓLEO LUBRIFICANTE DEXRON II IEM FRASCOS DE 1 L
52	10	LITROS	ÓLEO LUBRIFICANTE DEXRON IV EM FRASCOS DE 1 L
LOTE 03			
ITEM		**UND**	**DESCRIÇÃO**
53	8	UNIDADES	FILTRO DE ÓLEO LUBRIFICANTE PEL 119
54	5	UNIDADES	FILTRO DE ÓLEO LUBRIFICANTE PEL 1998
55	8	UNIDADES	FILTRO DE ÓLEO LUBRIFICANTE PEL 2002
56	8	UNIDADES	FILTRO DE ÓLEO LUBRIFICANTE PEL 727
57	7	UNIDADES	FILTRO DE ÓLEO LUBRIFICANTE PEL 519
58	7	UNIDADES	FILTRO DE ÓLEO LUBRIFICANTE PEL 123
59	8	UNIDADES	FILTRO DE ÓLEO LUBRIFICANTE PEL 145
60	8	UNIDADES	FILTRO DE ÓLEO LUBRIFICANTE PEL 330
61	7	UNIDADES	FILTRO DE ÓLEO LUBRIFICANTE PEL W1160
62	6	UNIDADES	FILTRO DE ÓLEO LUBRIFICANTE PEL 727
63	7	UNIDADES	FILTRO DE ÓLEO LUBRIFICANTE LBM1
64	5	UNIDADES	FILTRO DE ÓLEO LUBRIFICANTE LB55
65	5	UNIDADES	FILTRO DE ÓLEO LUBRIFICANTE PEL 678
66	5	UNIDADES	FILTRO DE ÓLEO LUBRIFICANTE PSL 657
67	5	UNIDADES	FILTRO DE ÓLEO LUBRIFICANTE PSL 280
68	8	UNIDADES	FILTRO DE ÓLEO LUBRIFICANTE PSL 339
69	7	UNIDADES	FILTRO DE ÓLEO LUBRIFICANTE PSL 171
70	7	UNIDADES	FILTRO DE ÓLEO LUBRIFICANTE PEL 312
71	7	UNIDADES	FILTRO DE ÓLEO LUBRIFICANTE PL 153
72	8	UNIDADES	FILTRO DEAR DO MOTOR ARS 1029
73	8	UNIDADES	FILTRO DEAR DO MOTOR ARS 3003
74	7	UNIDADES	FILTRO DEAR DO MOTOR 32/25683
75	8	UNIDADES	FILTRO DEAR DO MOTOR ARL 4157
76	7	UNIDADES	FILTRO DEAR DO MOTOR ARL 4154
77	7	UNIDADES	FILTRO DEAR DO MOTOR AP4650/1
78	7	UNIDADES	FILTRO DEAR DO MOTOR ARM443/1
79	7	UNIDADES	FILTRO DEAR DO MOTOR ARM448/1
80	7	UNIDADES	FILTRO DE AR DO MOTOR FAP 3271/4
81	5	UNIDADES	FILTRO DE AR DO MOTOR ARL 5139
82	5	UNIDADES	FILTRO DE AR DO MOTOR AP 7998
83	5	UNIDADES	FILTRO DE AR DO MOTOR ARS 8234
84	5	UNIDADES	FILTRO DE AR DO MOTOR ARL 8829
85	5	UNIDADES	FILTRO DE AR DO MOTOR ARL 8830
86	7	UNIDADES	FILTRO DE AR DO MOTOR ARS 8236

87	7	UNIDADES	FILTRO DE AR DO MOTOR ARL 8832
88	5	UNIDADES	FILTRO DE AR DO MOTOR ARL 9603
89	6	UNIDADES	FILTRO DE AR DO MOTOR ARL 9608
90	6	UNIDADES	FILTRO DE AR DO MOTOR ART 9618
91	5	UNIDADES	FILTRO DE AR DO MOTOR FAP 9054
92	5	UNIDADES	FILTRO DE AR DO MOTOR ARS 9837
93	5	UNIDADES	FILTRO DE AR DO MOTOR ARL 9838
94	5	UNIDADES	FILTRO DE AR DO MOTOR ARS 9840
95	8	UNIDADES	FILTRO DE AR DO MOTOR ASR 203
96	7	UNIDADES	FILTRO DE AR DO MOTOR ASR 234
97	5	UNIDADES	FILTRO DE AR DO MOTOR AS 820
98	5	UNIDADES	FILTRO DE AR DO MOTOR 32/925682
99	5	UNIDADES	FILTRO DE AR DO MOTOR AS 840
100	5	UNIDADES	FILTRO DE AR DO MOTOR ASR 838
101	8	UNIDADES	FILTRO DE AR DO MOTOR ASR 673
102	8	UNIDADES	FILTRO DE AR DO MOTOR ASR 807
103	7	UNIDADES	FILTRO DE COMBUSTÍVEL FC 164
104	6	UNIDADES	FILTRO DE COMBUSTÍVEL PEC 3024
105	5	UNIDADES	FILTRO DE COMBUSTÍVEL PEC 3041
106	5	UNIDADES	FILTRO DE COMBUSTÍVEL PEC 3045
107	8	UNIDADES	FILTRO DE COMBUSTÍVEL S - 3015
108	5	UNIDADES	FILTRO DE COMBUSTÍVEL PSC 410
109	7	UNIDADES	FILTRO DE COMBUSTÍVEL PSC 455
110	5	UNIDADES	FILTRO DE COMBUSTÍVEL PSC 491
111	5	UNIDADES	FILTRO DE COMBUSTÍVEL PSC 493
112	5	UNIDADES	FILTRO DE COMBUSTÍVEL PSC 496
113	8	UNIDADES	FILTRO DE COMBUSTÍVEL PSC 72/2
114	5	UNIDADES	FILTRO DE COMBUSTÍVEL PSC 73/1
115	6	UNIDADES	FILTRO DE COMBUSTÍVEL RC 818
116	6	UNIDADES	FILTRO DE COMBUSTÍVEL RC 819
117	5	UNIDADES	FILTRO DE COMBUSTÍVEL GI 40/7
118	5	UNIDADES	FILTRO DE COMBUSTÍVEL GI 06/7
119	5	UNIDADES	FILTRO DE COMBUSTÍVEL GI 60/7
120	5	UNIDADES	FILTRO DE COMBUSTÍVEL PC 947
121	5	UNIDADES	FILTRO SEPARADOR DE ÁGUA WK 1040
122	5	UNIDADES	FILTRO SEPARADOR DE ÁGUA PSD 460/1
123	5	UNIDADES	FILTRO SEPARADOR DE ÁGUA PSD 960/1
124	5	UNIDADES	FILTRO SEPARADOR DE ÁGUA R2830M
125	5	UNIDADES	FILTRO SEPARADOR DE ÁGUA WK1060
126	5	UNIDADES	FILTRO SEPARADOR DE ÁGUA WK1060/4
127	5	UNIDADES	FILTRO DE COMBUSTÍVEL PSD 530/1
128	5	UNIDADES	FILTRO DE PSA331
129	5	UNIDADES	FILTRO DE PSA761

130	5	UNIDADES	FILTRO DE PH346
131	5	UNIDADES	FILTRO DE PH306
132	8	UNIDADES	FILTRO DE PSH517
133	8	UNIDADES	FILTRO DE PSH520
134	7	UNIDADES	FILTRO DE TH848
135	5	UNIDADES	FILTRO DE AR CONDICIONADO ACP003
136	5	UNIDADES	FILTRO DE AR CONDICIONADO ACP131
137	5	UNIDADES	FILTRO DE AR CONDICIONADO ACP200
138	5	UNIDADES	FILTRO DE AR CONDICIONADO ACP205
139	5	UNIDADES	FILTRO DE AR CONDICIONADO ACP821
140	5	UNIDADES	FILTRO DE AR CONDICIONADO ACP837KIT
141	5	UNIDADES	FILTRO DE AR CONDICIONADO ACP906
142	5	UNIDADES	FILTRO DE AR CONDICIONADO ACP907
143	5	UNIDADES	FILTRO DE ÓLEO LUBRIFICANTE PEL 2011
144	5	UNIDADES	FILTRO DE ÓLEO LUBRIFICANTE PEL 2003
145	5	UNIDADES	FILTRO DE ÓLEO LUBRIFICANTE PSL 340
146	5	UNIDADES	FILTRO DE ÓLEO LUBRIFICANTE PSL 283
147	5	UNIDADES	FILTRO DE ÓLEO LUBRIFICANTE PSL 300
148	5	UNIDADES	FILTRO DE ÓLEO LUBRIFICANTE PSL 818
149	5	UNIDADES	FILTRO DE ÓLEO LUBRIFICANTE PSL 55
150	8	UNIDADES	FILTRO DE ÓLEO LUBRIFICANTE PSL 560
151	5	UNIDADES	FILTRO DE ÓLEO LUBRIFICANTE PSL 619
152	5	UNIDADES	FILTRO DE ÓLEO LUBRIFICANTE PSL 655
153	5	UNIDADES	FILTRO DE ÓLEO LUBRIFICANTE PSL 900
154	5	UNIDADES	FILTRO DE ÓLEO LUBRIFICANTE PSL 962
155	5	UNIDADES	FILTRO DE ÓLEO LUBRIFICANTE PSL 838
156	5	UNIDADES	FILTRO DE AR DO MOTOR AP 9834
157	5	UNIDADES	FILTRO DE AR DO MOTOR ARL 4147
158	7	UNIDADES	FILTRO DE AR DO MOTOR ARL 4150
159	7	UNIDADES	FILTRO DE AR DO MOTOR ASR 839
160	8	UNIDADES	FILTRO DE AR DO MOTOR ARL 2337
161	7	UNIDADES	FILTRO DE AR DO MOTOR ARS 1013
162	7	UNIDADES	FILTRO DE AR DO MOTOR ARL 8842
163	5	UNIDADES	FILTRO DE AR DO MOTOR ARS 2868
164	6	UNIDADES	FILTRO DE AR DO MOTOR ARS 5673
165	6	UNIDADES	FILTRO DE AR DO MOTOR ARS 9839
166	7	UNIDADES	FILTRO DE COMBUSTÍVEL PSC 353
167	6	UNIDADES	FILTRO DE COMBUSTÍVEL PEC 3014
168	6	UNIDADES	FILTRO DE COMBUSTÍVEL PSC 75
169	6	UNIDADES	FILTRO DE COMBUSTÍVEL PEC 3022
170	5	UNIDADES	FILTRO DE COMBUSTÍVEL PEC 3023
171	5	UNIDADES	FILTRO DE COMBUSTÍVEL FC 161
172	5	UNIDADES	FILTRO DE COMBUSTÍVEL PC2/255

173	5	UNIDADES	FILTRO DE COMBUSTÍVEL PSC 498/4
174	5	UNIDADES	FILTRO DE COMBUSTÍVEL GI 04/7
175	5	UNIDADES	FILTRO DE COMBUSTÍVEL GI 50/7
176	5	UNIDADES	FILTRO DE ARCONDICIONADO ACP 103
177	5	UNIDADES	FILTRO DE ARCONDICIONADO ACP 126
178	5	UNIDADES	FILTRO SEPARADOR DE ÁGUA DSF 0202
179	7	UNIDADES	FILTRO SEPARADOR DE ÁGUA R120L1MAQII

3) Adequação Orçamentária:

UNIDADE ORÇAMENTÁRIA	030700 - Secretaria Municipal de Saúde 030701 - Fundo Municipal de Saúde de Poções
ATIVIDADE/PROJETO	2.038 - Manutenção da secretaria de Saúde 2.040 - Gestão das Ações de Atenção Primária 2.043 – Programa do T.F.D 2.044 - Gestão das Ações de Atenção Especializada
ELEMENTO DE DESPESA	33903000000 - Material de Consumo
FONTE	150010020000 - Recursos não Vinculados de Impostos - (Saúde) 160000000000 - Transferências Fundo a Fundo de Recursos do SUS provenientes do Governo Federal - Bloco de Manutenção.

4) Indicação do membro da equipe de planejamento e se necessário o responsável pela fiscalização:

Fiscal: Rogério Chaves Porto

Poções - BA, 09 de janeiro de 2025.

Marcus Sola

Secretário de Saúde

(Integrante Requisitante)

DOCUMENTO DE OFICIALIZAÇÃO DA DEMANDA (DOD)

1. Identificação da Área Requisitante

Unidade Requisitante	Secretaria Municipal de Assistência social	Data	09/01/2025
Especificação da demanda	Contratação de empresa especializada para aquisição de Óleos lubrificantes e Filtros para manutenção dos veículos.		
Responsável pela Demanda	Orleide Pacheco Gomes Ramos	Matrícula	6610
E-mail do Responsável	acaosocial_pocoes@yahoo.com.br	Telefone	77981256738

2. Equipe de Planejamento da Contratação

Perfil Integrante	Nome	e-mail	Mat.	Tel
Requisitante	Orleide Pacheco Gomes Ramos	Acaosocial_pocoes@yahoo.com.br	6610	77 98125 6738
Integrante Administrativo	Karinny Pereira Chavis	fmaspocoes@gmail.com	6557	77 98121 0429

3. Fundamentação da Contratação

Necessidade
Contratação de empresa de procedimento licitatório para Óleos lubrificantes e Filtros para manutenção dos veículos, para atender as necessidades por meio dos serviços e programas, conforme condições e exigências estabelecidas neste instrumento.
Justificativa
A contratação pretendida tem por finalidade atender as demandas dos serviços e programas da Secretaria de Assistência Social. Considerando a Resolução CNAS n.º 145, de 15 de outubro de 2004, que aprova a Política Nacional de Assistência Social (PNAS); Considerando a Resolução nº 109, de 11 de novembro de 2009 que aprova a tipificação nacional de serviços socioassistenciais e organiza por nível de complexidade o Sistema Único de Assistência Social: Proteção Social Básica e Proteção Social Especial de Média e Alta Complexidade e por programas. No nível de Proteção Social Básica, estão os serviços de Proteção e Atendimento Integral à Família (PAIF); de Convivência e Fortalecimento de Vínculos; e de Proteção Social Básica no domicílio para pessoas com deficiência e idosas. Na Média Complexidade, oferta a Proteção e Atendimento Especializado a Famílias e Indivíduos (PAEFI); Serviço Especializado em Abordagem Social, Proteção Social a Adolescentes em Cumprimento de Medida Socioeducativa de Liberdade Assistida (LA) e de Prestação de Serviços à Comunidade (PSC); Proteção Social Especial para Pessoas com Deficiência, Idosas e suas Famílias; e Serviço Especializado para Pessoas em Situação de Rua. Na Alta Complexidade estão os serviços de Acolhimento Institucional, nas seguintes modalidades abrigo institucional para criança e adolescentes e idosos com vínculos rompidos e fragilizados, Casa de Passagem e de Proteção em Situações de Calamidades Públicas e de Emergências. A nível de Programas o município executa O programa Bolsa Família e cadastro único, Programa Primeira Infância (Criança Feliz), Programa BPC na escola, Programa de Inclusão Produtiva. Visa atender à necessidade de contratação de Óleos lubrificantes e Filtros para manutenção. A Secretaria Municipal de Asistencia Social, vem por meio deste justificar, a necessidade de aquisição de Óleos lubrificantes e Filtros, devido à necessidade de promover a manutenção dos veículos, a fim de mantê-los em

condições ideais de funcionamento, garantindo a segurança de todos os funcionários.

Resultados a serem alcançados

Atender as necessidades dos serviços e programas vinculados a Secretaria Municipal de Assistência Social, para melhor condição dos veiculos. Para tanto, a contratação de aquisição de Oleos lubrificantes e filtros.

Especificações Técnicas do Objeto e Quantitativo

LOTE 01			
ITEM	QUANT.	UND	DESCRIÇÃO
1	1	TAMBORES	GRAXA EM TAMBOR DE 170 KG
2	1	BALDES	GRAXA AZUL PARA ROLAMENTO; EM BALDE DE 20 KG.
3	1	TAMBORES	GRAXA COMUM 10 KG
5	1	BALDES	GRAXA AZUL PARA ROLAMENTO 1 KG
6	1	BALDES	GRAXA AZUL PARA ROLAMENTO 20 KG
7	4	UNIDADES	SOLUÇÃO DE BATERIA 1 L
8	10	LITROS	ADITIVO PARA RADIADOR EM FRASCO DE 1 LITRO
9	15	PACOTES	ESTOPA PARA LIMPEZA EM PACOTES DE 200 GRAMAS
10	10	UNIDADES	FLUÍDO PARA FREIO DOT 3 FRASCOS DE 500 ML
11	10	UNIDADES	FLUÍDO PARA FREIO DOT 4 FRASCOS DE 500 ML
12	3	UNIDADES	FLUÍDO PARA FREIO DOT 5 FRASCOS DE 500 ML
13	5	UNIDADES	VASELINA 1 L
14	8	UNIDADES	ÁGUA DESMINERALIZADA 1
15	2	UNIDADES	QUEROSENE 1 L
LOTE 02			
ITEM	QUANT.	UND	DESCRIÇÃO
16	15	UNIDADES	ÓLEO DESENGRIPANTE (ANTIFERRUGEM)EM FRASCO DE 300 ML
17	5	BALDES	ÓLEO LUBRIFICANTE 140 EM BALDES DE 20 L
18	15	UNIDADES	ÓLEO LUBRIFICANTE 140 EM FRASCOS DE 1 L
19	10	UNIDADES	ÓLEO LUBRIFICANTE 2T EM FRASCOS DE 500 ML
20	40	UNIDADES	ÓLEO LUBRIFICANTE 20W50 GASOLINA/FLEX EM FRASCOS DE 1 L
21	30	UNIDADES	ÓLEO LUBRIFICANTE 20W50 4T EM FRASCOS DE 1 L
22	60	UNIDADES	ÓLEO LUBRIFICANTE 5W30 GASOLINA/FLEX EM FRASCOS DE 1 L
23	10	BALDES	ÓLEO LUBRIFICANTE 68 EM BALDES DE 20 L
24	5	BALDES	ÓLEO LUBRIFICANTE 90 EM BALDES DE 20 L
25	20	LITROS	ÓLEO LUBRIFICANTE 90 EM FRASCOS DE 1 L
26	5	BALDES	ÓLEO LUBRIFICANTE ATF EM BALDES DE 20 L
27	10	LITROS	ÓLEO LUBRIFICANTE ATF EM FRASCOS DE 1 L

28	3	BALDES	ÓLEO LUBRIFICANTE PARA MOTOR DIESEL 10W40 SINTÉTICO EM BALDES DE 20 L
29	5	BALDES	ÓLEO LUBRIFICANTE PARA MOTOR DIESEL 15W40 CI4 EM BALDES
30	5	UNIDADES	ÓLEO LUBRIFICANTE PARA MOTOR DIESEL 15W40 CI4 EM
31	20	UNIDADES	ÓLEO LUBRIFICANTE PARA MOTOR GASOLINA 15W40 EM FRASCOS DE 1 L
32	10	BALDES	ÓLEO PARA MOTOR DIESEL 10W40 SINTÉTICO EM FRASCOS DE 1 L
33	20	UNIDADES	ÓLEO LUBRIFICANTE 5W30 GASOLINA/FLEX FORD DE 1 L
34	10	UNIDADES	ÓLEO LUBRIFICANTE 5W30 DIESEL EM FRASCOS DE 1 L
35	5	UNIDADES	ÓLEO LUBRIFICANTE 20W50 DIESEL EM FRASCOS DE 1 L
36	5	UNIDADES	ÓLEO LUBRIFICANTE 10W30 4T EM FRASCOS DE 1 L
37	10	UNIDADES	ÓLEO LUBRIFICANTE PARA MOTOR 10W40 GASOLINA/FLEX 1 L
38	5	BALDES	ÓLEO LUBRIFICANTE PARA MOTOR DIESEL 20W50 EM BALDES DE 20 L
39	5	BALDES	ÓLEO LUBRIFICANTE 40 EM BALDES DE 1 L
40	10	BALDES	ÓLEO LUBRIFICANTE 40 EM BALDES DE 20 L
41	5	BALDES	ÓLEO LUBRIFICANTE 68 EM BALDES DE 1 L
42	5	LITROS	ÓLEO LUBRIFICANTE 80 EM FRASCOS DE 1 L
43	5	LITROS	ÓLEO LUBRIFICANTE 80W90 EM FRASCOS DE 1 L
44	5	LITROS	ÓLEO LUBRIFICANTE 75W80 EM FRASCOS DE 1 L
45	5	LITROS	ÓLEO LUBRIFICANTE 85W140 EM FRASCOS DE 1 L
46	5	FRASCOS	ÓLEO LUBRIFICANTE 20W30 EM FRASCOS DE 3 L
47	5	FRASCOS	ÓLEO LUBRIFICANTE 20W30 EM FRASCOS DE 5 L
48	5	UNIDADES	ÓLEO LUBRIFICANTE 20W30 EM FRASCOS DE 20 L
49	5	FRASCOS	ÓLEO LUBRIFICANTE 10W30 EM FRASCOS DE 5 L
50	2	UNIDADES	ÓLEO LUBRIFICANTE 10W30 EM FRASCOS DE 20 L
51	5	LITROS	ÓLEO LUBRIFICANTE DEXRON II IEM FRASCOS DE 1 L
52	5	LITROS	ÓLEO LUBRIFICANTE DEXRON IV EM FRASCOS DE 1 L
LOTE 03			
ITEM	**QUANT.**	**UND**	**DESCRIÇÃO**
53	3	UNIDADES	FILTRO DE ÓLEO LUBRIFICANTE PEL 119
54	5	UNIDADES	FILTRO DE ÓLEO LUBRIFICANTE PEL 1998
55	3	UNIDADES	FILTRO DE ÓLEO LUBRIFICANTE PEL 2002
56	3	UNIDADES	FILTRO DE ÓLEO LUBRIFICANTE PEL 727
57	3	UNIDADES	FILTRO DE ÓLEO LUBRIFICANTE PEL 519
58	3	UNIDADES	FILTRO DE ÓLEO LUBRIFICANTE PEL 123
59	3	UNIDADES	FILTRO DE ÓLEO LUBRIFICANTE PEL 145
60	3	UNIDADES	FILTRO DE ÓLEO LUBRIFICANTE PEL 330
61	5	UNIDADES	FILTRO DE ÓLEO LUBRIFICANTE PEL W1160
62	3	UNIDADES	FILTRO DE ÓLEO LUBRIFICANTE PEL 727
63	3	UNIDADES	FILTRO DE ÓLEO LUBRIFICANTE LBM1
64	3	UNIDADES	FILTRO DE ÓLEO LUBRIFICANTE LB55

65	3	UNIDADES	FILTRO DE ÓLEO LUBRIFICANTE PEL 678
66	3	UNIDADES	FILTRO DE ÓLEO LUBRIFICANTE PSL 657
67	3	UNIDADES	FILTRO DE ÓLEO LUBRIFICANTE PSL 280
68	3	UNIDADES	FILTRO DE ÓLEO LUBRIFICANTE PSL 339
69	3	UNIDADES	FILTRO DE ÓLEO LUBRIFICANTE PSL 171
70	3	UNIDADES	FILTRO DE ÓLEO LUBRIFICANTE PEL 312
71	3	UNIDADES	FILTRO DE ÓLEO LUBRIFICANTE PL 153
72	3	UNIDADES	FILTRO DEAR DO MOTOR ARS 1029
73	3	UNIDADES	FILTRO DEAR DO MOTOR ARS 3003
74	2	UNIDADES	FILTRO DEAR DO MOTOR 32/25683
75	2	UNIDADES	FILTRO DEAR DO MOTOR ARL 4157
76	3	UNIDADES	FILTRO DEAR DO MOTOR ARL 4154
77	3	UNIDADES	FILTRO DEAR DO MOTOR AP4650/1
78	3	UNIDADES	FILTRO DEAR DO MOTOR ARM443/1
79	2	UNIDADES	FILTRO DEAR DO MOTOR ARM448/1
80	2	UNIDADES	FILTRO DE AR DO MOTOR FAP 3271/4
81	3	UNIDADES	FILTRO DE AR DO MOTOR ARL 5139
82	3	UNIDADES	FILTRO DE AR DO MOTOR AP 7998
83	3	UNIDADES	FILTRO DE AR DO MOTOR ARS 8234
84	3	UNIDADES	FILTRO DE AR DO MOTOR ARL 8829
85	5	UNIDADES	FILTRO DE AR DO MOTOR ARL 8830
86	3	UNIDADES	FILTRO DE AR DO MOTOR ARS 8236
87	3	UNIDADES	FILTRO DE AR DO MOTOR ARL 8832
88	3	UNIDADES	FILTRO DE AR DO MOTOR ARL 9603
89	3	UNIDADES	FILTRO DE AR DO MOTOR ARL 9608
90	3	UNIDADES	FILTRO DE AR DO MOTOR ART 9618
91	3	UNIDADES	FILTRO DE AR DO MOTOR FAP 9054
92	3	UNIDADES	FILTRO DE AR DO MOTOR ARS 9837
93	3	UNIDADES	FILTRO DE AR DO MOTOR ARL 9838
94	5	UNIDADES	FILTRO DE AR DO MOTOR ARS 9840
95	5	UNIDADES	FILTRO DE AR DO MOTOR ASR 203
96	5	UNIDADES	FILTRO DE AR DO MOTOR ASR 234
97	5	UNIDADES	FILTRO DE AR DO MOTOR AS 820
98	5	UNIDADES	FILTRO DE AR DO MOTOR 32/925682
99	7	UNIDADES	FILTRO DE AR DO MOTOR AS 840
100	5	UNIDADES	FILTRO DE AR DO MOTOR ASR 838
101	3	UNIDADES	FILTRO DE AR DO MOTOR ASR 673
102	3	UNIDADES	FILTRO DE AR DO MOTOR ASR 807
103	5	UNIDADES	FILTRO DE COMBUSTÍVEL FC 164
104	5	UNIDADES	FILTRO DE COMBUSTÍVEL PEC 3024
105	3	UNIDADES	FILTRO DE COMBUSTÍVEL PEC 3041
106	3	UNIDADES	FILTRO DE COMBUSTÍVEL PEC 3045

107	3	UNIDADES	FILTRO DE COMBUSTÍVEL S - 3015
108	5	UNIDADES	FILTRO DE COMBUSTÍVEL PSC 410
109	3	UNIDADES	FILTRO DE COMBUSTÍVEL PSC 455
110	5	UNIDADES	FILTRO DE COMBUSTÍVEL PSC 491
111	5	UNIDADES	FILTRO DE COMBUSTÍVEL PSC 493
112	5	UNIDADES	FILTRO DE COMBUSTÍVEL PSC 496
113	3	UNIDADES	FILTRO DE COMBUSTÍVEL PSC 72/2
114	3	UNIDADES	FILTRO DE COMBUSTÍVEL PSC 73/1
115	3	UNIDADES	FILTRO DE COMBUSTÍVEL RC 818
116	5	UNIDADES	FILTRO DE COMBUSTÍVEL RC 819
117	5	UNIDADES	FILTRO DE COMBUSTÍVEL GI 40/7
118	5	UNIDADES	FILTRO DE COMBUSTÍVEL GI 06/7
119	5	UNIDADES	FILTRO DE COMBUSTÍVEL GI 60/7
120	5	UNIDADES	FILTRO DE COMBUSTÍVEL PC 947
121	5	UNIDADES	FILTRO SEPARADOR DE ÁGUA WK 1040
122	5	UNIDADES	FILTRO SEPARADOR DE ÁGUA PSD 460/1
123	5	UNIDADES	FILTRO SEPARADOR DE ÁGUA PSD 960/1
124	5	UNIDADES	FILTRO SEPARADOR DE ÁGUA R2830M
125	5	UNIDADES	FILTRO SEPARADOR DE ÁGUA WK1060
126	5	UNIDADES	FILTRO SEPARADOR DE ÁGUA WK1060/4
127	5	UNIDADES	FILTRO DE COMBUSTÍVEL PSD 530/1
128	5	UNIDADES	FILTRO DE PSA331
129	5	UNIDADES	FILTRO DE PSA761
130	5	UNIDADES	FILTRO DE PH346
131	5	UNIDADES	FILTRO DE PH306
132	3	UNIDADES	FILTRO DE PSH517
133	5	UNIDADES	FILTRO DE PSH520
134	7	UNIDADES	FILTRO DE TH848
135	5	UNIDADES	FILTRO DE AR CONDICIONADO ACP003
136	5	UNIDADES	FILTRO DE AR CONDICIONADO ACP131
137	5	UNIDADES	FILTRO DE AR CONDICIONADO ACP200
138	5	UNIDADES	FILTRO DE AR CONDICIONADO ACP205
139	5	UNIDADES	FILTRO DE AR CONDICIONADO ACP821
140	5	UNIDADES	FILTRO DE AR CONDICIONADO ACP837KIT
141	5	UNIDADES	FILTRO DE AR CONDICIONADO ACP906
142	8	UNIDADES	FILTRO DE AR CONDICIONADO ACP907
143	5	UNIDADES	FILTRO DE ÓLEO LUBRIFICANTE PEL 2011
144	5	UNIDADES	FILTRO DE ÓLEO LUBRIFICANTE PEL 2003
145	5	UNIDADES	FILTRO DE ÓLEO LUBRIFICANTE PSL 340
146	5	UNIDADES	FILTRO DE ÓLEO LUBRIFICANTE PSL 283
147	5	UNIDADES	FILTRO DE ÓLEO LUBRIFICANTE PSL 300
148	5	UNIDADES	FILTRO DE ÓLEO LUBRIFICANTE PSL 818

149	5	UNIDADES	FILTRO DE ÓLEO LUBRIFICANTE PSL 55
150	6	UNIDADES	FILTRO DE ÓLEO LUBRIFICANTE PSL 560
151	5	UNIDADES	FILTRO DE ÓLEO LUBRIFICANTE PSL 619
152	5	UNIDADES	FILTRO DE ÓLEO LUBRIFICANTE PSL 655
153	5	UNIDADES	FILTRO DE ÓLEO LUBRIFICANTE PSL 900
154	5	UNIDADES	FILTRO DE ÓLEO LUBRIFICANTE PSL 962
155	5	UNIDADES	FILTRO DE ÓLEO LUBRIFICANTE PSL 838
156	5	UNIDADES	FILTRO DE AR DO MOTOR AP 9834
157	5	UNIDADES	FILTRO DE AR DO MOTOR ARL 4147
158	5	UNIDADES	FILTRO DE AR DO MOTOR ARL 4150
159	5	UNIDADES	FILTRO DE AR DO MOTOR ASR 839
160	5	UNIDADES	FILTRO DE AR DO MOTOR ARL 2337
161	5	UNIDADES	FILTRO DE AR DO MOTOR ARS 1013
162	5	UNIDADES	FILTRO DE AR DO MOTOR ARL 8842
163	5	UNIDADES	FILTRO DE AR DO MOTOR ARS 2868
164	5	UNIDADES	FILTRO DE AR DO MOTOR ARS 5673
165	3	UNIDADES	FILTRO DE AR DO MOTOR ARS 9839
166	5	UNIDADES	FILTRO DE COMBUSTÍVEL PSC 353
167	3	UNIDADES	FILTRO DE COMBUSTÍVEL PEC 3014
168	5	UNIDADES	FILTRO DE COMBUSTÍVEL PSC 75
169	5	UNIDADES	FILTRO DE COMBUSTÍVEL PEC 3022
170	5	UNIDADES	FILTRO DE COMBUSTÍVEL PEC 3023
171	5	UNIDADES	FILTRO DE COMBUSTÍVEL FC 161
172	5	UNIDADES	FILTRO DE COMBUSTÍVEL PC2/255
173	5	UNIDADES	FILTRO DE COMBUSTÍVEL PSC 498/4
174	5	UNIDADES	FILTRO DE COMBUSTÍVEL GI 04/7
175	5	UNIDADES	FILTRO DE COMBUSTÍVEL GI 50/7
176	5	UNIDADES	FILTRO DE ARCONDICIONADO ACP 103
177	5	UNIDADES	FILTRO DE ARCONDICIONADO ACP 126
178	5	UNIDADES	FILTRO SEPARADOR DE ÁGUA DSF 0202
179	3	UNIDADES	FILTRO SEPARADOR DE ÁGUA R120L1MAQII

4. Encaminhamento

4.1 Encaminha-se os presentes autos ao Secretário Municipal de Administração, para aprovação da presente demanda, com posterior envio ao Setor de Licitação, com vistas à continuidade do processo de contratação.

Perfil Integrante	Nome	Matr.
Requisitante	Orleide Pacheco Gomes Ramos	6610

Administrativo	Otto Wagner de Magalhães	7054

5. Recurso Federal ( ) Sim (x) Não

6. Tipo de Empresa a ser Contratada:

7. Dotação Orçamentária:

As despesas para o pagamento deste contrato correrão por conta dos recursos da Dotação Orçamentária a seguir especificada:

Órgão: 030800 – Secretaria Municipal de Assistência Social
Projeto/Atividade: 2.095 - GESTÃO ADMINISTRATIVA DO FUNDO DE ASSISTÊNCIA SOCIAL
Projeto/Atividade 2.091 - BLOCO DA PROTEÇÃO SOCIAL BÁSICA
Projeto/Atividade 2.085 - BLOCO DA PROTEÇÃO SOCIAL ESPECIAL DE MÉDIA E ALTA COMPLEXIDADE (MAC).
Projeto/Atividade 2.084 - BLOCO DE GESTÃO DO SUAS - (IGD-SUAS)
Projeto/Atividade 2.094 - BLOCO DE GESTÃO DO PROGRAMA BOLSA FAMÍLIA E CADASTRO ÚNICO
Projeto/Atividade 2.088 - PRIMEIRA INFÂNCIA NO SUAS – CRIANÇA FELIZ
Projeto/Atividade 2076 - PROCAD SUAS
Fonte: 150000000000 - Recursos não Vinculados de Impostos Fonte: 166000000000 - Transferência de Recursos do Fundo Nacional de Assistência Social – FNAS Fonte: 166100000000 - Transferência de Recursos dos Fundos Estaduais de Assistência Social
3.3.90.30.00 – Material de Consumo

8. Aprovação

8.1 Aprovo o prosseguimento da contratação, considerando sua relevância e oportunidade em relação às necessidades da Área Requisitante e, finalmente, designo como membros da Equipe de Planejamento da Contratação os técnicos apontados no tópico 2 deste artefato.

Poções/Ba, 09 de janeiro de 2025.

Autoridade competente
Orleide Pacheco Gomes Ramos Assinatura do Secretário
Orleide Pacheco Gomes Ramos Sec.Mun.de Assistência Social Decreto Nº 006/2021

DOCUMENTO DE OFICIALIZAÇÃO DA DEMANDA (DOD)

1. Identificação da Área Requisitante

Unidade Requisitante	Secretaria Municipal de Educação	**Data**	**09/01/2025**
Especificação da demanda	Contratação de empresa especializada para aquisição de Óleo Lubrificantes e Filtros, para atender à demanda da Secretaria Municipal de Educação de Poções-BA.		
Responsável pela Demanda	**Dirani Cunha Porto Fagundes**	**Matrícula**	6605
E-mail do Responsável	**Financeiroeduc65@gmail.com**	**Telefone**	77981665350

2. Equipe de Planejamento da Contratação

Perfil Integrante	**Nome**	**e-mail**	**Mat.**	**Tel.**
Requisitante	**Dirani Cunha Porto Fagundes**	**Financeiroeduc65 @gmail.com**	6605	77981665350
Integrante Administrativo	Jozilane Santa da Silva	Josy.s.silva.02@gmail.com	**7094**	77981284776

3. Fundamentação da Contratação

Necessidade
Faz-se necessário a contratação para a manutenção da frota de veículos pertenecentes a Secretaria Municipal de Educação.
Justificativa
A Secretaria de Educação utiliza uma frota de veículos para o transporte de estudantes, materiais didáticos, servidores e outras atividades essenciais ao funcionamento das unidades escolares e à garantia da prestação de serviços educacionais à população.

Para assegurar o bom funcionamento dessa frota, é imprescindível a manutenção preventiva e corretiva dos veículos, o que inclui a substituição periódica de óleo lubrificante, conforme as recomendações dos fabricantes.

A troca regular de óleo lubrificante é essencial para manter a integridade do motor, evitar danos mecânicos, reduzir o consumo de combustível e garantir a segurança dos usuários dos veículos. A falta dessa manutenção pode resultar em custos elevados de reparos, maior desgaste dos componentes do motor e interrupções nos serviços prestados, prejudicando diretamente a qualidade das atividades desenvolvidas pela Secretaria.

Dessa forma, a contratação de óleo lubrificante adequado é uma medida indispensável para garantir a continuidade, eficiência e segurança das operações realizadas pela frota da Secretaria de Educação. Além disso, a aquisição deve ser realizada com base nos princípios da economicidade, eficiência e legalidade, buscando fornecedores que atendam aos requisitos técnicos e normativos necessários.

Resultados a serem alcançados

Essa medida reforça o compromisso da Secretaria em assegurar a conservação dos recursos públicos e a qualidade dos serviços prestados à comunidade escolar.

Especificações Técnicas do Objeto e Quantitativo

LOTE 01			
ITEM	QUANT	UND	DESCRIÇÃO
1	2	TAMBORES	GRAXA EM TAMBOR DE 170 KG
2	1	BALDES	GRAXA AZUL PARA ROLAMENTO; EM BALDE DE 20 KG.
3	1	TAMBORES	GRAXA COMUM 10 KG
5	2	BALDES	GRAXA AZUL PARA ROLAMENTO 1 KG
6	3	BALDES	GRAXA AZUL PARA ROLAMENTO 20 KG
7	10	UNIDADES	SOLUÇÃO DE BATERIA 1 L
8	50	LITROS	ADITIVO PARA RADIADOR EM FRASCO DE 1 LITRO
9	50	PACOTES	ESTOPA PARA LIMPEZA EM PACOTES DE 200 GRAMAS
10	20	UNIDADES	FLUÍDO PARA FREIO DOT 3 FRASCOS DE 500 ML
11	30	UNIDADES	FLUÍDO PARA FREIO DOT 4 FRASCOS DE 500 ML
12	8	UNIDADES	FLUÍDO PARA FREIO DOT 5 FRASCOS DE 500 ML
13	10	UNIDADES	VASELINA 1 L
14	30	UNIDADES	ÁGUA DESMINERALIZADA 1
15	8	UNIDADES	QUEROSENE 1 L
LOTE 02			
ITEM	QUANT.	UND	DESCRIÇÃO

16	45	UNIDADES	ÓLEO DESENGRIPANTE (ANTIFERRUGEM)EM FRASCO DE 300 ML
17	40	BALDES	ÓLEO LUBRIFICANTE 140 EM BALDES DE 20 L
18	70	UNIDADES	ÓLEO LUBRIFICANTE 140 EM FRASCOS DE 1 L
19	25	UNIDADES	ÓLEO LUBRIFICANTE 2T EM FRASCOS DE 500 ML
20	80	UNIDADES	ÓLEO LUBRIFICANTE 20W50 GASOLINA/FLEX EM FRASCOS DE 1 L
21	45	UNIDADES	ÓLEO LUBRIFICANTE 20W50 4T EM FRASCOS DE 1 L
22	40	UNIDADES	ÓLEO LUBRIFICANTE 5W30 GASOLINA/FLEX EM FRASCOS DE 1 L
23	35	BALDES	ÓLEO LUBRIFICANTE 68 EM BALDES DE 20 L
24	35	BALDES	ÓLEO LUBRIFICANTE 90 EM BALDES DE 20 L
25	60	LITROS	ÓLEO LUBRIFICANTE 90 EM FRASCOS DE 1 L
26	8	BALDES	ÓLEO LUBRIFICANTE ATF EM BALDES DE 20 L
27	40	LITROS	ÓLEO LUBRIFICANTE ATF EM FRASCOS DE 1 L
28	20	BALDES	ÓLEO LUBRIFICANTE PARA MOTOR DIESEL 10W40 SINTÉTICO EM BALDES DE 20 L
29	60	BALDES	ÓLEO LUBRIFICANTE PARA MOTOR DIESEL 15W40 CI4 EM BALDES
30	130	UNIDADES	ÓLEO LUBRIFICANTE PARA MOTOR DIESEL 15W40 CI4 EM
31	60	UNIDADES	ÓLEO LUBRIFICANTE PARA MOTOR GASOLINA 15W40 EM FRASCOS DE 1 L .
32	20	BALDES	ÓLEO PARA MOTOR DIESEL 10W40 SINTÉTICO EM FRASCOS DE 1 L
33	50	UNIDADES	ÓLEO LUBRIFICANTE 5W30 GASOLINA/FLEX FORD DE 1 L
34	120	UNIDADES	ÓLEO LUBRIFICANTE 5W30 DIESEL EM FRASCOS DE 1 L
35	50	UNIDADES	ÓLEO LUBRIFICANTE 20W50 DIESEL EM FRASCOS DE 1 L
36	25	UNIDADES	ÓLEO LUBRIFICANTE 10W30 4T EM FRASCOS DE 1 L
37	30	UNIDADES	ÓLEO LUBRIFICANTE PARA MOTOR 10W40 GASOLINA/FLEX 1 L
38	30	BALDES	ÓLEO LUBRIFICANTE PARA MOTOR DIESEL 20W50 EM BALDES DE 20 L
39	30	BALDES	ÓLEO LUBRIFICANTE 40 EM BALDES DE 1 L
40	30	BALDES	ÓLEO LUBRIFICANTE 40 EM BALDES DE 20 L
41	25	BALDES	ÓLEO LUBRIFICANTE 68 EM BALDES DE 1 L
42	15	LITROS	ÓLEO LUBRIFICANTE 80 EM FRASCOS DE 1 L
43	20	LITROS	ÓLEO LUBRIFICANTE 80W90 EM FRASCOS DE 1 L
44	25	LITROS	ÓLEO LUBRIFICANTE 75W80 EM FRASCOS DE 1 L
45	25	LITROS	ÓLEO LUBRIFICANTE 85W140 EM FRASCOS DE 1 L
46	10	FRASCOS	ÓLEO LUBRIFICANTE 20W30 EM FRASCOS DE 3 L
47	20	FRASCOS	ÓLEO LUBRIFICANTE 20W30 EM FRASCOS DE 5 L
48	10	UNIDADES	ÓLEO LUBRIFICANTE 20W30 EM FRASCOS DE 20 L
49	20	FRASCOS	ÓLEO LUBRIFICANTE 10W30 EM FRASCOS DE 5 L
50	10	UNIDADES	ÓLEO LUBRIFICANTE 10W30 EM FRASCOS DE 20 L
51	20	LITROS	ÓLEO LUBRIFICANTE DEXRON II IEM FRASCOS DE 1 L
52	15	LITROS	ÓLEO LUBRIFICANTE DEXRON IV EM FRASCOS DE 1 L
LOTE 03			

ITEM	QUANT.	UND	DESCRIÇÃO
53	10	UNIDADES	FILTRO DE ÓLEO LUBRIFICANTE PEL 119
54	10	UNIDADES	FILTRO DE ÓLEO LUBRIFICANTE PEL 1998
55	10	UNIDADES	FILTRO DE ÓLEO LUBRIFICANTE PEL 2002
56	10	UNIDADES	FILTRO DE ÓLEO LUBRIFICANTE PEL 727
57	10	UNIDADES	FILTRO DE ÓLEO LUBRIFICANTE PEL 519
58	10	UNIDADES	FILTRO DE ÓLEO LUBRIFICANTE PEL 123
59	10	UNIDADES	FILTRO DE ÓLEO LUBRIFICANTE PEL 145
60	10	UNIDADES	FILTRO DE ÓLEO LUBRIFICANTE PEL 330
61	10	UNIDADES	FILTRO DE ÓLEO LUBRIFICANTE PEL W1160
62	10	UNIDADES	FILTRO DE ÓLEO LUBRIFICANTE PEL 727
63	10	UNIDADES	FILTRO DE ÓLEO LUBRIFICANTE LBM1
64	10	UNIDADES	FILTRO DE ÓLEO LUBRIFICANTE LB55
65	10	UNIDADES	FILTRO DE ÓLEO LUBRIFICANTE PEL 678
66	10	UNIDADES	FILTRO DE ÓLEO LUBRIFICANTE PSL 657
67	10	UNIDADES	FILTRO DE ÓLEO LUBRIFICANTE PSL 280
68	10	UNIDADES	FILTRO DE ÓLEO LUBRIFICANTE PSL 339
69	10	UNIDADES	FILTRO DE ÓLEO LUBRIFICANTE PSL 171
70	12	UNIDADES	FILTRO DE ÓLEO LUBRIFICANTE PEL 312
71	12	UNIDADES	FILTRO DE ÓLEO LUBRIFICANTE PL 153
72	11	UNIDADES	FILTRO DEAR DO MOTOR ARS 1029
73	10	UNIDADES	FILTRO DEAR DO MOTOR ARS 3003
74	11	UNIDADES	FILTRO DEAR DO MOTOR 32/25683
75	10	UNIDADES	FILTRO DEAR DO MOTOR ARL 4157
76	10	UNIDADES	FILTRO DEAR DO MOTOR ARL 4154
77	10	UNIDADES	FILTRO DEAR DO MOTOR AP4650/1
78	10	UNIDADES	FILTRO DEAR DO MOTOR ARM443/1
79	10	UNIDADES	FILTRO DEAR DO MOTOR ARM448/1
80	11	UNIDADES	FILTRO DE AR DO MOTOR FAP 3271/4
81	12	UNIDADES	FILTRO DE AR DO MOTOR ARL 5139
82	15	UNIDADES	FILTRO DE AR DO MOTOR AP 7998
83	10	UNIDADES	FILTRO DE AR DO MOTOR ARS 8234
84	10	UNIDADES	FILTRO DE AR DO MOTOR ARL 8829
85	10	UNIDADES	FILTRO DE AR DO MOTOR ARL 8830
86	10	UNIDADES	FILTRO DE AR DO MOTOR ARS 8236
87	10	UNIDADES	FILTRO DE AR DO MOTOR ARL 8832
88	10	UNIDADES	FILTRO DE AR DO MOTOR ARL 9603
89	10	UNIDADES	FILTRO DE AR DO MOTOR ARL 9608
90	11	UNIDADES	FILTRO DE AR DO MOTOR ART 9618
91	10	UNIDADES	FILTRO DE AR DO MOTOR FAP 9054
92	10	UNIDADES	FILTRO DE AR DO MOTOR ARS 9837

93	12	UNIDADES	FILTRO DE AR DO MOTOR ARL 9838
94	12	UNIDADES	FILTRO DE AR DO MOTOR ARS 9840
95	10	UNIDADES	FILTRO DE AR DO MOTOR ASR 203
96	10	UNIDADES	FILTRO DE AR DO MOTOR ASR 234
97	10	UNIDADES	FILTRO DE AR DO MOTOR AS 820
98	10	UNIDADES	FILTRO DE AR DO MOTOR 32/925682
99	10	UNIDADES	FILTRO DE AR DO MOTOR AS 840
100	10	UNIDADES	FILTRO DE AR DO MOTOR ASR 838
101	12	UNIDADES	FILTRO DE AR DO MOTOR ASR 673
102	10	UNIDADES	FILTRO DE AR DO MOTOR ASR 807
103	10	UNIDADES	FILTRO DE COMBUSTÍVEL FC 164
104	12	UNIDADES	FILTRO DE COMBUSTÍVEL PEC 3024
105	12	UNIDADES	FILTRO DE COMBUSTÍVEL PEC 3041
106	12	UNIDADES	FILTRO DE COMBUSTÍVEL PEC 3045
107	10	UNIDADES	FILTRO DE COMBUSTÍVEL S - 3015
108	10	UNIDADES	FILTRO DE COMBUSTÍVEL PSC 410
109	12	UNIDADES	FILTRO DE COMBUSTÍVEL PSC 455
110	10	UNIDADES	FILTRO DE COMBUSTÍVEL PSC 491
111	10	UNIDADES	FILTRO DE COMBUSTÍVEL PSC 493
112	10	UNIDADES	FILTRO DE COMBUSTÍVEL PSC 496
113	10	UNIDADES	FILTRO DE COMBUSTÍVEL PSC 72/2
114	10	UNIDADES	FILTRO DE COMBUSTÍVEL PSC 73/1
115	10	UNIDADES	FILTRO DE COMBUSTÍVEL RC 818
116	10	UNIDADES	FILTRO DE COMBUSTÍVEL RC 819
117	10	UNIDADES	FILTRO DE COMBUSTÍVEL GI 40/7
118	10	UNIDADES	FILTRO DE COMBUSTÍVEL GI 06/7
119	10	UNIDADES	FILTRO DE COMBUSTÍVEL GI 60/7
120	10	UNIDADES	FILTRO DE COMBUSTÍVEL PC 947
121	5	UNIDADES	FILTRO SEPARADOR DE ÁGUA WK 1040
122	5	UNIDADES	FILTRO SEPARADOR DE ÁGUA PSD 460/1
123	5	UNIDADES	FILTRO SEPARADOR DE ÁGUA PSD 960/1
124	5	UNIDADES	FILTRO SEPARADOR DE ÁGUA R2830M
125	5	UNIDADES	FILTRO SEPARADOR DE ÁGUA WK1060
126	10	UNIDADES	FILTRO SEPARADOR DE ÁGUA WK1060/4
127	5	UNIDADES	FILTRO DE COMBUSTÍVEL PSD 530/1
128	10	UNIDADES	FILTRO DE PSA331
129	10	UNIDADES	FILTRO DE PSA761
130	10	UNIDADES	FILTRO DE PH346
131	10	UNIDADES	FILTRO DE PH306
132	8	UNIDADES	FILTRO DE PSH517
133	8	UNIDADES	FILTRO DE PSH520

134	7	UNIDADES	FILTRO DE TH848
135	10	UNIDADES	FILTRO DE AR CONDICIONADO ACP003
136	10	UNIDADES	FILTRO DE AR CONDICIONADO ACP131
137	10	UNIDADES	FILTRO DE AR CONDICIONADO ACP200
138	5	UNIDADES	FILTRO DE AR CONDICIONADO ACP205
139	5	UNIDADES	FILTRO DE AR CONDICIONADO ACP821
140	5	UNIDADES	FILTRO DE AR CONDICIONADO ACP837KIT
141	5	UNIDADES	FILTRO DE AR CONDICIONADO ACP906
142	10	UNIDADES	FILTRO DE AR CONDICIONADO ACP907
143	10	UNIDADES	FILTRO DE ÓLEO LUBRIFICANTE PEL 2011
144	10	UNIDADES	FILTRO DE ÓLEO LUBRIFICANTE PEL 2003
145	10	UNIDADES	FILTRO DE ÓLEO LUBRIFICANTE PSL 340
146	10	UNIDADES	FILTRO DE ÓLEO LUBRIFICANTE PSL 283
147	5	UNIDADES	FILTRO DE ÓLEO LUBRIFICANTE PSL 300
148	10	UNIDADES	FILTRO DE ÓLEO LUBRIFICANTE PSL 818
149	5	UNIDADES	FILTRO DE ÓLEO LUBRIFICANTE PSL 55
150	8	UNIDADES	FILTRO DE ÓLEO LUBRIFICANTE PSL 560
151	10	UNIDADES	FILTRO DE ÓLEO LUBRIFICANTE PSL 619
152	10	UNIDADES	FILTRO DE ÓLEO LUBRIFICANTE PSL 655
153	10	UNIDADES	FILTRO DE ÓLEO LUBRIFICANTE PSL 900
154	10	UNIDADES	FILTRO DE ÓLEO LUBRIFICANTE PSL 962
155	10	UNIDADES	FILTRO DE ÓLEO LUBRIFICANTE PSL 838
156	10	UNIDADES	FILTRO DE AR DO MOTOR AP 9834
157	10	UNIDADES	FILTRO DE AR DO MOTOR ARL 4147
158	10	UNIDADES	FILTRO DE AR DO MOTOR ARL 4150
159	10	UNIDADES	FILTRO DE AR DO MOTOR ASR 839
160	10	UNIDADES	FILTRO DE AR DO MOTOR ARL 2337
161	10	UNIDADES	FILTRO DE AR DO MOTOR ARS 1013
162	10	UNIDADES	FILTRO DE AR DO MOTOR ARL 8842
163	10	UNIDADES	FILTRO DE AR DO MOTOR ARS 2868
164	10	UNIDADES	FILTRO DE AR DO MOTOR ARS 5673
165	10	UNIDADES	FILTRO DE AR DO MOTOR ARS 9839
166	10	UNIDADES	FILTRO DE COMBUSTÍVEL PSC 353
167	10	UNIDADES	FILTRO DE COMBUSTÍVEL PEC 3014
168	10	UNIDADES	FILTRO DE COMBUSTÍVEL PSC 75
169	10	UNIDADES	FILTRO DE COMBUSTÍVEL PEC 3022
170	10	UNIDADES	FILTRO DE COMBUSTÍVEL PEC 3023
171	10	UNIDADES	FILTRO DE COMBUSTÍVEL FC 161
172	10	UNIDADES	FILTRO DE COMBUSTÍVEL PC2/255
173	10	UNIDADES	FILTRO DE COMBUSTÍVEL PSC 498/4
174	10	UNIDADES	FILTRO DE COMBUSTÍVEL GI 04/7

175	10	UNIDADES	FILTRO DE COMBUSTÍVEL GI 50/7
176	10	UNIDADES	FILTRO DE ARCONDICIONADO ACP 103
177	10	UNIDADES	FILTRO DE ARCONDICIONADO ACP 126
178	10	UNIDADES	FILTRO SEPARADOR DE ÁGUA DSF 0202
179	12	UNIDADES	FILTRO SEPARADOR DE ÁGUA R120L1MAQII

4. Encaminhamento

4.1 Encaminha-se os presentes autos ao Secretário Municipal de Administração, para aprovação da presente demanda, com posterior envio ao Setor de Licitação, com vistas à continuidade do processo de contratação.

[redacted]Perfil Integrante[redacted]	[redacted]Nome[redacted]	[redacted]Matr.[redacted]
Requisitante	**Dirani Cunha Porto Fagundes**	**6605**
Administrativo	**Jozilane Santa da Silva**	**7094**

5. Recurso Federal (x) Sim () Não

6. Tipo de Empresa a ser Contratada: Microempresa (ME)

7. Dotação Orçamentária:

As despesas para o pagamento deste contrato correrão por conta dos recursos da Dotação Orçamentária a seguir especificada:

DOTAÇÕES ORÇAMENTÁRIAS	
Unidade Gestora:	**SECRETARIA MUNICIPAL DE EDUCAÇÃO**
Órgão:	030601 – Fundo Municipal de Educação
Unidade Orçamentária:	03.06.01 – Fundo Municipal de Educação de Poções
Atividade/Projeto	**1030** – Construção, Ampliação, Reforma e Manut. Das Unidades escolares Básicas. **2020**– Manutenção da Secretaria de Educação. **2030** – QSE – Quota Salário Educação. **2.031** – Manutenção do Transporte Escolar **2.032** – Gestão de ações do PETE **2034** – Manutenção da Educação Básica.

	2036 – Manutenção dos Serviços Técnicos administrativos – FUNDEB 40%. **2072** – VAAT Educação Infantil 50% - FUNDEB – 30%. **2074** – Investimentos 15% - FUNDEB – 30%.
Fonte de Recurso:	**150010010000** - Recursos não Vinculados de Impostos - (Educação). **154000000000** - Transferências do FUNDEB - Impostos e Transferências de Impostos - (30%). **154100000000** - Transferências do FUNDEB – Complementação da União - VAAF - (30%). **154200000000** - Transferências do FUNDEB – Complementação da União - VAAT - (30%). **155000000000** - Transferência do Salário-Educação **155300000000** - Transferências de Recursos do FNDE Referentes ao Programa Nacional de Apoio ao Transporte Escolar. **Fonte de Recurso:** 157600000000 - Transferências de Recursos dos Estados para programas de educação. **156900000000** - Outras Transferências de Recursos do FNDE.
Elemento de despesa:	**3390.30.00** – Material de Consumo **3.3.90.39.00** – Outros Serv. Terceiros de Pessoa Jurídico

8. Aprovação

8.1 Aprovo o prosseguimento da contratação, considerando sua relevância e oportunidade em relação às necessidades da Área Requisitante e, finalmente, designo como membros da Equipe de Planejamento da Contratação os técnicos apontados no tópico 2 deste artefato.

Poções/Ba, 09 de janeiro de 2025.

Autoridade competente
Assinatura do Secretária

PREFEITURA MUNICIPAL DE POÇÕES ESTADO DA BAHIA
Praça da Bandeira, nº. 02 – Centro, Poções/BA.
CNPJ nº. 14.242.200/0001-65.

ESTUDO TÉCNICO

ESTUDO TÉCNICO PRELIMINAR

OBJETO	**Contratação de Empresa para Aquisição de Óleos Lubrificantes e Filtros para Atender as Demandas das Secretarias Municipais.**

1) Descrição da necessidade da contratação, considerado o problema a ser resolvido sob a perspectiva do interesse público:

A contratação de empresa especializada para o fornecimento de óleos, lubrificantes e filtros visa atender às demandas das diversas Secretarias Municipais do Município de Poções-BA, garantindo o correto funcionamento e a manutenção preventiva e corretiva da frota de veículos oficiais e ares condicionados das secretarias municipais.

A frota municipal é composta por veículos leves, pesados e máquinas utilizadas em atividades essenciais, como transporte escolar, serviços de saúde, coleta de resíduos sólidos, manutenção de vias públicas, suporte a ações da Secretaria de Agricultura e Meio Ambiente, entre outras. A adequada lubrificação e manutenção desses veículos são fundamentais para evitar desgastes prematuros, reduzir custos com reparos corretivos e assegurar a continuidade dos serviços públicos prestados à população.

A indisponibilidade de óleos, lubrificantes e filtros adequados pode resultar em danos mecânicos, paralisação de veículos e comprometimento da execução de atividades essenciais, o que impactaria negativamente a eficiência da gestão municipal. Dessa forma, a contratação busca garantir a regularidade do abastecimento desses insumos, promovendo economia, eficiência e continuidade na prestação dos serviços públicos.

2) Demonstração da previsão da contratação no plano de contratações anual, sempre que elaborado, de modo a indicar o seu alinhamento com o planejamento da Administração:

Esta contratação está em consonância com o Planejamento Estratégico 2024-2025, a despeito de ainda não ter sido elaborado o Plano de Contratações Anual-PCA (que está em fase de elaboração).

3) Requisitos da Contratação:

- **Especificação dos Produtos:** Os óleos, lubrificantes e filtros fornecidos devem atender às normas da Agência Nacional do Petróleo, Gás Natural e Biocombustíveis (ANP) e demais órgãos reguladores.
- Os produtos devem ser compatíveis com os diferentes tipos de veículos, equipamentos da frota municipal e ar condicionado, incluindo motores a diesel, gasolina e etanol, além de sistemas hidráulicos e transmissões.
- Os produtos devem possuir certificações de qualidade emitidas por órgãos competentes e atender às recomendações dos fabricantes dos veículos e equipamentos.

- **Qualidade e Certificação:** Os produtos fornecidos deverão ser de primeira linha, novos, lacrados e dentro do prazo de validade, acompanhados das respectivas fichas técnicas e certificados de qualidade expedidos pelos fabricantes.

- **Prazo de Entrega:** A entrega dos produtos deverá ocorrer de forma parcelada, conforme a necessidade da Administração, em até 24 (vinte e quatro) horas após a solicitação formal visto que a necessidade de abastecimento dos itens é contínuo, sendo que a falta de abastecimento em tempo hábil afetaria os serviços fornecidos pela administração, principalmente os executados pela secretaria de saúde através das ambulâncias e da secretaria de educação com os transportes escolares o que prejudicaria o transporte escolar dos alunos da rede municipal de ensino.
- **Local de Entrega:** Os produtos deverão ser entregues nos locais indicados pela Administração, podendo incluir a sede das Secretarias Municipais e outros pontos estratégicos, conforme planejamento logístico da Prefeitura. A empresa deverá demonstrar capacidade para realizar a entrega contínua dos produtos nos locais indicados pela administração municipal, conforme solicitação emitida pelas secretarias.

- **Garantia e Assistência Técnica:** O fornecedor deverá garantir a qualidade dos produtos fornecidos, comprometendo-se a substituir quaisquer itens que apresentem defeitos ou inconformidades com as especificações exigidas, sem custos adicionais para o Município.

- **Regularidade Fiscal e Trabalhista:** A empresa contratada deverá apresentar documentação comprobatória de sua regularidade fiscal, previdenciária e trabalhista, conforme exigido pela Lei nº 14.133/2021, incluindo comprovação de aptidão para fornecimento dos produtos.

- **Sustentabilidade e Meio Ambiente:** A empresa deverá observar normas ambientais quanto ao correto manuseio, armazenamento e descarte de resíduos e embalagens, bem como possuir licença ambiental, quando aplicável.

4) Estimativas das quantidades para a contratação, acompanhadas das memórias de cálculo e dos documentos que lhes dão suporte, que considerem interdependências com outras contratações, de modo a possibilitar economia de escala:

Para a aquisição de óleos, lubrificantes e filtros, foram estimadas as quantidades de cada item necessário, considerando as contratações similares anteriores feitas pela administração municipal e também as demandas apresentadas por cada Secretaria.

A estimativa de quantidades para a contratação leva em consideração as necessidades das Secretarias Municipais, tendo em conta a frota veicular de cada secretaria que são compostas por ônibus escolares, máquinas pesadas, ambulâncias, veículos de passeios, motos, entre outros veículos que compões a frota das secretarias. O quantitativo também é composto por filtros para ar condicionado e para se quantificar levou-se em consideração contratações anteriores e o quantitativo de ar condicionado presente nos órgão da administração municipal.

A seguir, apresentam-se as quantidades para cada item, juntamente com as memórias de cálculo e interdependências relevantes.

LOTE 01			
ITEM	**QUANT.**	**UND**	**DESCRIÇÃO**
1	6	TAMBORES	GRAXA EM TAMBOR DE 170 KG
2	4	BALDES	GRAXA AZUL PARA ROLAMENTO; EM BALDE DE 20 KG.
3	4	TAMBORES	GRAXA COMUM 10 KG
4	6	BALDES	GRAXA AZUL PARA ROLAMENTO 1 KG
5	7	BALDES	GRAXA AZUL PARA ROLAMENTO 20 KG

6	23	UNIDADES	SOLUÇÃO DE BATERIA 1 L
7	115	LITROS	ADITIVO PARA RADIADOR EM FRASCO DE 1 LITRO
8	115	PACOTES	ESTOPA PARA LIMPEZA EM PACOTES DE 200 GRAMAS
9	60	UNIDADES	FLUÍDO PARA FREIO DOT 3 FRASCOS DE 500 ML
10	70	UNIDADES	FLUÍDO PARA FREIO DOT 4 FRASCOS DE 500 ML
11	17	UNIDADES	FLUÍDO PARA FREIO DOT 5 FRASCOS DE 500 ML
12	29	UNIDADES	VASELINA 1 L
13	60	UNIDADES	ÁGUA DESMINERALIZADA 1
14	14	UNIDADES	QUEROSENE 1 L
LOTE 02			
ITEM	**QUANT.**	**UND**	**DESCRIÇÃO**
15	110	UNIDADES	ÓLEO DESENGRIPANTE (ANTIFERRUGEM)EM FRASCO DE 300 ML
16	59	BALDES	ÓLEO LUBRIFICANTE 140 EM BALDES DE 20 L
17	135	UNIDADES	ÓLEO LUBRIFICANTE 140 EM FRASCOS DE 1 L
18	100	UNIDADES	ÓLEO LUBRIFICANTE 2T EM FRASCOS DE 500 ML
19	240	UNIDADES	ÓLEO LUBRIFICANTE 20W50 GASOLINA/FLEX EM FRASCOS DE 1 L
20	140	UNIDADES	ÓLEO LUBRIFICANTE 20W50 4T EM FRASCOS DE 1 L
21	210	UNIDADES	ÓLEO LUBRIFICANTE 5W30 GASOLINA/FLEX EM FRASCOS DE 1 L
22	170	BALDES	ÓLEO LUBRIFICANTE 68 EM BALDES DE 20 L
23	65	BALDES	ÓLEO LUBRIFICANTE 90 EM BALDES DE 20 L
24	140	LITROS	ÓLEO LUBRIFICANTE 90 EM FRASCOS DE 1 L
25	25	BALDES	ÓLEO LUBRIFICANTE ATF EM BALDES DE 20 L
26	80	LITROS	ÓLEO LUBRIFICANTE ATF EM FRASCOS DE 1 L
27	39	BALDES	ÓLEO LUBRIFICANTE PARA MOTOR DIESEL 10W40 SINTÉTICO EM BALDES DE 20 L
28	130	BALDES	ÓLEO LUBRIFICANTE PARA MOTOR DIESEL 15W40 CI4 EM BALDES
29	260	UNIDADES	ÓLEO LUBRIFICANTE PARA MOTOR DIESEL 15W40 CI4 EM
30	200	UNIDADES	ÓLEO LUBRIFICANTE PARA MOTOR GASOLINA 15W40 EM FRASCOS DE 1 L
31	50	BALDES	ÓLEO PARA MOTOR DIESEL 10W40 SINTÉTICO EM FRASCOS DE 1 L
32	195	UNIDADES	ÓLEO LUBRIFICANTE 5W30 GASOLINA/FLEX FORD DE 1 L
33	200	UNIDADES	ÓLEO LUBRIFICANTE 5W30 DIESEL EM FRASCOS DE 1 L
34	165	UNIDADES	ÓLEO LUBRIFICANTE 20W50 DIESEL EM FRASCOS DE 1 L
35	100	UNIDADES	ÓLEO LUBRIFICANTE 10W30 4T EM FRASCOS DE 1 L
36	80	UNIDADES	ÓLEO LUBRIFICANTE PARA MOTOR 10W40 GASOLINA/FLEX 1 L
37	50	BALDES	ÓLEO LUBRIFICANTE PARA MOTOR DIESEL 20W50 EM BALDES DE 20 L
38	65	BALDES	ÓLEO LUBRIFICANTE 40 EM BALDES DE 1 L
39	70	BALDES	ÓLEO LUBRIFICANTE 40 EM BALDES DE 20 L
40	55	BALDES	ÓLEO LUBRIFICANTE 68 EM BALDES DE 1 L
41	43	LITROS	ÓLEO LUBRIFICANTE 80 EM FRASCOS DE 1 L

42	60	LITROS	ÓLEO LUBRIFICANTE 80W90 EM FRASCOS DE 1 L
43	50	LITROS	ÓLEO LUBRIFICANTE 75W80 EM FRASCOS DE 1 L
44	54	LITROS	ÓLEO LUBRIFICANTE 85W140 EM FRASCOS DE 1 L
45	25	FRASCOS	ÓLEO LUBRIFICANTE 20W30 EM FRASCOS DE 3 L
46	40	FRASCOS	ÓLEO LUBRIFICANTE 20W30 EM FRASCOS DE 5 L
47	35	UNIDADES	ÓLEO LUBRIFICANTE 20W30 EM FRASCOS DE 20 L
48	40	FRASCOS	ÓLEO LUBRIFICANTE 10W30 EM FRASCOS DE 5 L
49	27	UNIDADES	ÓLEO LUBRIFICANTE 10W30 EM FRASCOS DE 20 L
50	35	LITROS	ÓLEO LUBRIFICANTE DEXRON II IEM FRASCOS DE 1 L
51	35	LITROS	ÓLEO LUBRIFICANTE DEXRON IV EM FRASCOS DE 1 L
LOTE 03			
ITEM	**QUANT.**	**UND**	**DESCRIÇÃO**
52	26	UNIDADES	FILTRO DE ÓLEO LUBRIFICANTE PEL 119
53	25	UNIDADES	FILTRO DE ÓLEO LUBRIFICANTE PEL 1998
54	26	UNIDADES	FILTRO DE ÓLEO LUBRIFICANTE PEL 2002
55	26	UNIDADES	FILTRO DE ÓLEO LUBRIFICANTE PEL 727
56	26	UNIDADES	FILTRO DE ÓLEO LUBRIFICANTE PEL 519
57	28	UNIDADES	FILTRO DE ÓLEO LUBRIFICANTE PEL 123
58	26	UNIDADES	FILTRO DE ÓLEO LUBRIFICANTE PEL 145
59	26	UNIDADES	FILTRO DE ÓLEO LUBRIFICANTE PEL 330
60	27	UNIDADES	FILTRO DE ÓLEO LUBRIFICANTE PEL W1160
61	24	UNIDADES	FILTRO DE ÓLEO LUBRIFICANTE PEL 727
62	28	UNIDADES	FILTRO DE ÓLEO LUBRIFICANTE LBM1
63	23	UNIDADES	FILTRO DE ÓLEO LUBRIFICANTE LB55
64	23	UNIDADES	FILTRO DE ÓLEO LUBRIFICANTE PEL 678
65	23	UNIDADES	FILTRO DE ÓLEO LUBRIFICANTE PSL 657
66	23	UNIDADES	FILTRO DE ÓLEO LUBRIFICANTE PSL 280
67	26	UNIDADES	FILTRO DE ÓLEO LUBRIFICANTE PSL 339
68	25	UNIDADES	FILTRO DE ÓLEO LUBRIFICANTE PSL 171
69	27	UNIDADES	FILTRO DE ÓLEO LUBRIFICANTE PEL 312
70	27	UNIDADES	FILTRO DE ÓLEO LUBRIFICANTE PL 153
71	27	UNIDADES	FILTRO DEAR DO MOTOR ARS 1029
72	26	UNIDADES	FILTRO DEAR DO MOTOR ARS 3003
73	27	UNIDADES	FILTRO DEAR DO MOTOR 32/25683
74	25	UNIDADES	FILTRO DEAR DO MOTOR ARL 4157
75	25	UNIDADES	FILTRO DEAR DO MOTOR ARL 4154
76	25	UNIDADES	FILTRO DEAR DO MOTOR AP4650/1
77	25	UNIDADES	FILTRO DEAR DO MOTOR ARM443/1
78	26	UNIDADES	FILTRO DEAR DO MOTOR ARM448/1
79	26	UNIDADES	FILTRO DE AR DO MOTOR FAP 3271/4
80	25	UNIDADES	FILTRO DE AR DO MOTOR ARL 5139
81	28	UNIDADES	FILTRO DE AR DO MOTOR AP 7998
82	23	UNIDADES	FILTRO DE AR DO MOTOR ARS 8234

83	23	UNIDADES	FILTRO DE AR DO MOTOR ARL 8829
84	25	UNIDADES	FILTRO DE AR DO MOTOR ARL 8830
85	25	UNIDADES	FILTRO DE AR DO MOTOR ARS 8236
86	25	UNIDADES	FILTRO DE AR DO MOTOR ARL 8832
87	23	UNIDADES	FILTRO DE AR DO MOTOR ARL 9603
88	25	UNIDADES	FILTRO DE AR DO MOTOR ARL 9608
89	25	UNIDADES	FILTRO DE AR DO MOTOR ART 9618
90	23	UNIDADES	FILTRO DE AR DO MOTOR FAP 9054
91	23	UNIDADES	FILTRO DE AR DO MOTOR ARS 9837
92	25	UNIDADES	FILTRO DE AR DO MOTOR ARL 9838
93	27	UNIDADES	FILTRO DE AR DO MOTOR ARS 9840
94	28	UNIDADES	FILTRO DE AR DO MOTOR ASR 203
95	27	UNIDADES	FILTRO DE AR DO MOTOR ASR 234
96	25	UNIDADES	FILTRO DE AR DO MOTOR AS 820
97	25	UNIDADES	FILTRO DE AR DO MOTOR 32/925682
98	27	UNIDADES	FILTRO DE AR DO MOTOR AS 840
99	25	UNIDADES	FILTRO DE AR DO MOTOR ASR 838
100	28	UNIDADES	FILTRO DE AR DO MOTOR ASR 673
101	26	UNIDADES	FILTRO DE AR DO MOTOR ASR 807
102	29	UNIDADES	FILTRO DE COMBUSTÍVEL FC 164
103	28	UNIDADES	FILTRO DE COMBUSTÍVEL PEC 3024
104	25	UNIDADES	FILTRO DE COMBUSTÍVEL PEC 3041
105	25	UNIDADES	FILTRO DE COMBUSTÍVEL PEC 3045
106	26	UNIDADES	FILTRO DE COMBUSTÍVEL S - 3015
107	25	UNIDADES	FILTRO DE COMBUSTÍVEL PSC 410
108	27	UNIDADES	FILTRO DE COMBUSTÍVEL PSC 455
109	25	UNIDADES	FILTRO DE COMBUSTÍVEL PSC 491
110	25	UNIDADES	FILTRO DE COMBUSTÍVEL PSC 493
111	25	UNIDADES	FILTRO DE COMBUSTÍVEL PSC 496
112	26	UNIDADES	FILTRO DE COMBUSTÍVEL PSC 72/2
113	23	UNIDADES	FILTRO DE COMBUSTÍVEL PSC 73/1
114	24	UNIDADES	FILTRO DE COMBUSTÍVEL RC 818
115	26	UNIDADES	FILTRO DE COMBUSTÍVEL RC 819
116	25	UNIDADES	FILTRO DE COMBUSTÍVEL GI 40/7
117	25	UNIDADES	FILTRO DE COMBUSTÍVEL GI 06/7
118	25	UNIDADES	FILTRO DE COMBUSTÍVEL GI 60/7
119	28	UNIDADES	FILTRO DE COMBUSTÍVEL PC 947
120	20	UNIDADES	FILTRO SEPARADOR DE ÁGUA WK 1040
121	20	UNIDADES	FILTRO SEPARADOR DE ÁGUA PSD 460/1
122	20	UNIDADES	FILTRO SEPARADOR DE ÁGUA PSD 960/1
123	20	UNIDADES	FILTRO SEPARADOR DE ÁGUA R2830M
124	20	UNIDADES	FILTRO SEPARADOR DE ÁGUA WK1060
125	25	UNIDADES	FILTRO SEPARADOR DE ÁGUA WK1060/4

126	20	UNIDADES	FILTRO DE COMBUSTÍVEL PSD 530/1
127	25	UNIDADES	FILTRO DE PSA331
128	25	UNIDADES	FILTRO DE PSA761
129	25	UNIDADES	FILTRO DE PH346
130	25	UNIDADES	FILTRO DE PH306
131	24	UNIDADES	FILTRO DE PSH517
132	29	UNIDADES	FILTRO DE PSH520
133	28	UNIDADES	FILTRO DE TH848
134	25	UNIDADES	FILTRO DE AR CONDICIONADO ACP003
135	25	UNIDADES	FILTRO DE AR CONDICIONADO ACP131
136	25	UNIDADES	FILTRO DE AR CONDICIONADO ACP200
137	20	UNIDADES	FILTRO DE AR CONDICIONADO ACP205
138	20	UNIDADES	FILTRO DE AR CONDICIONADO ACP821
139	20	UNIDADES	FILTRO DE AR CONDICIONADO ACP837KIT
140	20	UNIDADES	FILTRO DE AR CONDICIONADO ACP906
141	28	UNIDADES	FILTRO DE AR CONDICIONADO ACP907
142	25	UNIDADES	FILTRO DE ÓLEO LUBRIFICANTE PEL 2011
143	25	UNIDADES	FILTRO DE ÓLEO LUBRIFICANTE PEL 2003
144	25	UNIDADES	FILTRO DE ÓLEO LUBRIFICANTE PSL 340
145	25	UNIDADES	FILTRO DE ÓLEO LUBRIFICANTE PSL 283
146	25	UNIDADES	FILTRO DE ÓLEO LUBRIFICANTE PSL 300
147	27	UNIDADES	FILTRO DE ÓLEO LUBRIFICANTE PSL 818
148	22	UNIDADES	FILTRO DE ÓLEO LUBRIFICANTE PSL 55
149	28	UNIDADES	FILTRO DE ÓLEO LUBRIFICANTE PSL 560
150	25	UNIDADES	FILTRO DE ÓLEO LUBRIFICANTE PSL 619
151	25	UNIDADES	FILTRO DE ÓLEO LUBRIFICANTE PSL 655
152	28	UNIDADES	FILTRO DE ÓLEO LUBRIFICANTE PSL 900
153	25	UNIDADES	FILTRO DE ÓLEO LUBRIFICANTE PSL 962
154	25	UNIDADES	FILTRO DE ÓLEO LUBRIFICANTE PSL 838
155	25	UNIDADES	FILTRO DE AR DO MOTOR AP 9834
156	25	UNIDADES	FILTRO DE AR DO MOTOR ARL 4147
157	27	UNIDADES	FILTRO DE AR DO MOTOR ARL 4150
158	27	UNIDADES	FILTRO DE AR DO MOTOR ASR 839
159	31	UNIDADES	FILTRO DE AR DO MOTOR ARL 2337
160	29	UNIDADES	FILTRO DE AR DO MOTOR ARS 1013
161	29	UNIDADES	FILTRO DE AR DO MOTOR ARL 8842
162	25	UNIDADES	FILTRO DE AR DO MOTOR ARS 2868
163	26	UNIDADES	FILTRO DE AR DO MOTOR ARS 5673
164	25	UNIDADES	FILTRO DE AR DO MOTOR ARS 9839
165	28	UNIDADES	FILTRO DE COMBUSTÍVEL PSC 353
166	24	UNIDADES	FILTRO DE COMBUSTÍVEL PEC 3014
167	26	UNIDADES	FILTRO DE COMBUSTÍVEL PSC 75
168	26	UNIDADES	FILTRO DE COMBUSTÍVEL PEC 3022

169	25	UNIDADES	FILTRO DE COMBUSTÍVEL PEC 3023
170	25	UNIDADES	FILTRO DE COMBUSTÍVEL FC 161
171	25	UNIDADES	FILTRO DE COMBUSTÍVEL PC2/255
172	25	UNIDADES	FILTRO DE COMBUSTÍVEL PSC 498/4
173	25	UNIDADES	FILTRO DE COMBUSTÍVEL GI 04/7
174	25	UNIDADES	FILTRO DE COMBUSTÍVEL GI 50/7
175	25	UNIDADES	FILTRO DE ARCONDICIONADO ACP 103
176	25	UNIDADES	FILTRO DE ARCONDICIONADO ACP 126
177	25	UNIDADES	FILTRO SEPARADOR DE ÁGUA DSF 0202
178	29	UNIDADES	FILTRO SEPARADOR DE ÁGUA R120L1MAQII

5) Levantamento de mercado, que consiste na análise das alternativas possíveis, e justificativa técnica e econômica da escolha do tipo de solução a contratar:

Para contratação de empresa para aquisição de óleos e lubrificantes veiculares para atender as demandas das secretarias municipais, foi realizado um levantamento de mercado de possíveis soluções disponíveis, do qual resultou:

- Solução A: aquisição de óleos e lubrificantes veiculares por licitação na modalidade pregão eletrônico;
- Solução B: aquisição de óleos e lubrificantes veiculares por processo de Adesão a Ata de Registro de Preços de órgão público;
- Solução C: aquisição de óleos e lubrificantes veiculares por licitação na modalidade concorrência.

A solução "A" (aquisição de óleos e lubrificantes veiculares por licitação na modalidade pregão eletrônico) foi a escolhida como sendo a única que se adequa, técnica e econômicamente, a necessidade da administração.

A alternativa "B" não foi escolhida em razão de não haver encontrado ata de registro de preços compatível com a demanda pretendida.

A alternativa "C" não foi escolhida uma vez que não se trata de bens especiais.

6) Estimativa do valor da contratação, acompanhada dos preços unitários referenciais, das memórias de cálculo e dos documentos que lhe dão suporte, que poderão constar de anexo classificado, se a Administração optar por preservar o seu sigilo até a conclusão da contratação:

Para a aqusição óleos, lubrificantes e filtros, foi elaborada uma estimativa de custo total da contratação dos itens.

A estimativa, abaixo especificada, foi feita com base em pesquisa realizada pelo banco de preços (conforme documentos anexos).

A seguir, apresenta-se o detalhamento dos preços unitários referenciais, das memórias de cálculo e dos documentos que suportam a estimativa, podendo estes últimos ser apresentados em anexo classificado caso a Administração decida preservar seu sigilo até a conclusão da licitação.

LOTE 01					
ITEM	QUANT.	UND	DESCRIÇÃO	VALOR UNT.	VALOR TOTAL
1	6	TAMBORES	GRAXA EM TAMBOR DE 170 KG	R$ 3.526,11	R$ 21.156,66
2	4	BALDES	GRAXA AZUL PARA ROLAMENTO; EM BALDE DE 20 KG.	R$ 494,63	R$ 1.978,52
3	4	TAMBORES	GRAXA COMUM 10 KG	R$ 205,88	R$ 823,52
4	6	BALDES	GRAXA AZUL PARA ROLAMENTO 1 KG	R$ 48,03	R$ 288,18
5	7	BALDES	GRAXA AZUL PARA ROLAMENTO 20 KG	R$ 575,97	R$ 4.031,79
6	23	UNIDADES	SOLUÇÃO DE BATERIA 1 L	R$ 19,66	R$ 452,18
7	115	LITROS	ADITIVO PARA RADIADOR EM FRASCO DE 1 LITRO	R$ 18,63	R$ 2.142,45
8	115	PACOTES	ESTOPA PARA LIMPEZA EM PACOTES DE 200 GRAMAS	R$ 5,04	R$ 579,60
9	60	UNIDADES	FLUÍDO PARA FREIO DOT 3 FRASCOS DE 500 ML	R$ 15,65	R$ 939,00
10	70	UNIDADES	FLUÍDO PARA FREIO DOT 4 FRASCOS DE 500 ML	R$ 23,96	R$ 1.677,20
11	17	UNIDADES	FLUÍDO PARA FREIO DOT 5 FRASCOS DE 500 ML	R$ 44,73	R$ 760,41
12	29	UNIDADES	VASELINA 1 L	R$ 38,05	R$ 1.103,45
13	60	UNIDADES	ÁGUA DESMINERALIZADA 1	R$ 11,80	R$ 708,00
14	14	UNIDADES	QUEROSENE 1 L	R$ 34,31	R$ 480,34
VALOR TOTAL LOTE 01					R$ 37.121,30

LOTE 02					
ITEM	QUANT.	UND	DESCRIÇÃO	VALOR UNT	VALOR TOTAL
15	110	UNIDADES	ÓLEO DESENGRIPANTE (ANTIFERRUGEM)EM FRASCO DE 300 ML	R$ 16,46	R$ 1.810,60
16	59	BALDES	ÓLEO LUBRIFICANTE 140 EM BALDES DE 20 L	R$ 574,67	R$ 33.905,53
17	135	UNIDADES	ÓLEO LUBRIFICANTE 140 EM FRASCOS DE 1 L	R$ 36,58	R$ 4.938,30
18	100	UNIDADES	ÓLEO LUBRIFICANTE 2T EM FRASCOS DE 500 ML	R$ 20,47	R$ 2.047,00
19	240	UNIDADES	ÓLEO LUBRIFICANTE 20W50 GASOLINA/FLEX EM FRASCOS DE 1 L	R$ 27,83	R$ 6.679,20
20	140	UNIDADES	ÓLEO LUBRIFICANTE 20W50 4T EM FRASCOS DE 1 L	R$ 27,06	R$ 3.788,40
21	210	UNIDADES	ÓLEO LUBRIFICANTE 5W30 GASOLINA/FLEX EM FRASCOS DE 1 L	R$ 37,02	R$ 7.774,20
22	170	BALDES	ÓLEO LUBRIFICANTE 68 EM BALDES DE 20 L	R$ 379,33	R$ 64.486,10
23	65	BALDES	ÓLEO LUBRIFICANTE 90 EM BALDES DE 20 L	R$ 565,72	R$ 36.771,80
24	140	LITROS	ÓLEO LUBRIFICANTE 90 EM FRASCOS DE 1 L	R$ 36,09	R$ 5.052,60
25	25	BALDES	ÓLEO LUBRIFICANTE ATF EM BALDES DE 20 L	R$ 556,33	R$ 13.908,25
26	80	LITROS	ÓLEO LUBRIFICANTE ATF EM FRASCOS DE 1 L	R$ 36,85	R$ 2.948,00
27	39	BALDES	ÓLEO LUBRIFICANTE PARA MOTOR DIESEL 10W40 SINTÉTICO EM BALDES DE 20 L	R$ 566,98	R$ 22.112,22
28	130	BALDES	ÓLEO LUBRIFICANTE PARA MOTOR DIESEL 15W40 CI4 EM BALDES DE 20 L	R$ 525,42	R$ 68.304,60
29	260	UNIDADES	ÓLEO LUBRIFICANTE PARA MOTOR DIESEL 15W40 CI4 EM FRASCO DE 1 L	R$ 33,78	R$ 8.782,80
30	200	UNIDADES	ÓLEO LUBRIFICANTE PARA MOTOR GASOLINA 15W40 EM FRASCOS DE 1 L	R$ 42,03	R$ 8.406,00
31	50	BALDES	ÓLEO PARA MOTOR DIESEL 10W40 SINTÉTICO EM FRASCOS DE 1 L	R$ 71,33	R$ 3.566,50
32	195	UNIDADES	ÓLEO LUBRIFICANTE 5W30 GASOLINA/FLEX FORD DE 1 L	R$ 71,76	R$ 13.993,20
33	200	UNIDADES	ÓLEO LUBRIFICANTE 5W30 DIESEL EM FRASCOS DE 1 L	R$ 59,43	R$ 11.886,00
34	165	UNIDADES	ÓLEO LUBRIFICANTE 20W50 DIESEL EM FRASCOS DE 1 L	R$ 45,83	R$ 7.561,95
35	100	UNIDADES	ÓLEO LUBRIFICANTE 10W30 4T EM FRASCOS DE 1 L	R$ 42,66	R$ 4.266,00
36	80	UNIDADES	ÓLEO LUBRIFICANTE PARA MOTOR 10W40 GASOLINA/FLEX 1 L	R$ 42,67	R$ 3.413,60
37	50	BALDES	ÓLEO LUBRIFICANTE PARA MOTOR DIESEL 20W50 EM BALDES DE 20 L	R$ 704,45	R$ 35.222,50
38	65	BALDES	ÓLEO LUBRIFICANTE 40 EM BALDES DE 1 L	R$ 37,00	R$ 2.405,00
39	70	BALDES	ÓLEO LUBRIFICANTE 40 EM BALDES DE 20 L	R$ 563,38	R$ 39.436,60
40	55	BALDES	ÓLEO LUBRIFICANTE 68 EM BALDES DE 1 L	R$ 37,56	R$ 2.065,80
41	43	LITROS	ÓLEO LUBRIFICANTE 80 EM FRASCOS DE 1 L	R$ 42,94	R$ 1.846,42
42	60	LITROS	ÓLEO LUBRIFICANTE 80W90 EM FRASCOS DE 1 L	R$ 46,11	R$ 2.766,60
43	50	LITROS	ÓLEO LUBRIFICANTE 75W80 EM FRASCOS DE 1 L	R$ 100,33	R$ 5.016,50
44	54	LITROS	ÓLEO LUBRIFICANTE 85W140 EM FRASCOS DE 1 L	R$ 60,95	R$ 3.291,30

45	25	FRASCOS	ÓLEO LUBRIFICANTE 20W30 EM FRASCOS DE 3 L	R$ 117,45	R$ 2.936,25
46	40	FRASCOS	ÓLEO LUBRIFICANTE 20W30 EM FRASCOS DE 5 L	R$ 153,75	R$ 6.150,00
47	35	UNIDADES	ÓLEO LUBRIFICANTE 20W30 EM FRASCOS DE 20 L	R$ 573,27	R$ 20.064,45
48	40	FRASCOS	ÓLEO LUBRIFICANTE 10W30 EM FRASCOS DE 5 L	R$ 153,70	R$ 6.148,00
49	27	UNIDADES	ÓLEO LUBRIFICANTE 10W30 EM FRASCOS DE 20 L	R$ 557,39	R$ 15.049,53
50	35	LITROS	ÓLEO LUBRIFICANTE DEXRON II IEM FRASCOS DE 1 L	R$ 42,58	R$ 1.490,30
51	35	LITROS	ÓLEO LUBRIFICANTE DEXRON IV EM FRASCOS DE 1 L	R$ 102,21	R$ 3.577,35
			VALOR TOTAL LOTE 02		**R$ 483.869,45**

LOTE 03					
ITEM	**QUANT.**	**UND**	**DESCRIÇÃO**	**VALOR UNT**	**VALOR TOTAL**
52	26	UNIDADES	FILTRO DE ÓLEO LUBRIFICANTE PEL 119	R$ 56,51	R$ 1.469,26
53	25	UNIDADES	FILTRO DE ÓLEO LUBRIFICANTE PEL 1998	R$ 140,04	R$ 3.501,00
54	26	UNIDADES	FILTRO DE ÓLEO LUBRIFICANTE PEL 2002	R$ 247,56	R$ 6.436,56
55	26	UNIDADES	FILTRO DE ÓLEO LUBRIFICANTE PEL 727	R$ 206,85	R$ 5.378,10
56	26	UNIDADES	FILTRO DE ÓLEO LUBRIFICANTE PEL 519	R$ 108,46	R$ 2.819,96
57	28	UNIDADES	FILTRO DE ÓLEO LUBRIFICANTE PEL 123	R$ 82,56	R$ 2.311,68
58	26	UNIDADES	FILTRO DE ÓLEO LUBRIFICANTE PEL 145	R$ 54,97	R$ 1.429,22
59	26	UNIDADES	FILTRO DE ÓLEO LUBRIFICANTE PEL 330	R$ 99,80	R$ 2.594,80
60	27	UNIDADES	FILTRO DE ÓLEO LUBRIFICANTE PEL W1160	R$ 142,22	R$ 3.839,94
61	24	UNIDADES	FILTRO DE ÓLEO LUBRIFICANTE PEL 727	R$ 197,40	R$ 4.737,60
62	28	UNIDADES	FILTRO DE ÓLEO LUBRIFICANTE LBM1	R$ 51,15	R$ 1.432,20
63	23	UNIDADES	FILTRO DE ÓLEO LUBRIFICANTE LB55	R$ 48,08	R$ 1.105,84
64	23	UNIDADES	FILTRO DE ÓLEO LUBRIFICANTE PEL 678	R$ 197,01	R$ 4.531,23
65	23	UNIDADES	FILTRO DE ÓLEO LUBRIFICANTE PSL 657	R$ 68,11	R$ 1.566,53
66	23	UNIDADES	FILTRO DE ÓLEO LUBRIFICANTE PSL 280	R$ 137,71	R$ 3.167,33
67	26	UNIDADES	FILTRO DE ÓLEO LUBRIFICANTE PSL 339	R$ 177,39	R$ 4.612,14
68	25	UNIDADES	FILTRO DE ÓLEO LUBRIFICANTE PSL 171	R$ 75,47	R$ 1.886,75
69	27	UNIDADES	FILTRO DE ÓLEO LUBRIFICANTE PEL 312	R$ 107,37	R$ 2.898,99
70	27	UNIDADES	FILTRO DE ÓLEO LUBRIFICANTE PL 153	R$ 24,69	R$ 666,63
71	27	UNIDADES	FILTRO DEAR DO MOTOR ARS 1029	R$ 99,76	R$ 2.693,52
72	26	UNIDADES	FILTRO DEAR DO MOTOR ARS 3003	R$ 219,84	R$ 5.715,84
73	27	UNIDADES	FILTRO DEAR DO MOTOR 32/25683	R$ 326,00	R$ 8.802,00
74	25	UNIDADES	FILTRO DEAR DO MOTOR ARL 4157	R$ 92,68	R$ 2.317,00
75	25	UNIDADES	FILTRO DEAR DO MOTOR ARL 4154	R$ 70,99	R$ 1.774,75
76	25	UNIDADES	FILTRO DEAR DO MOTOR AP4650/1	R$ 343,16	R$ 8.579,00
77	25	UNIDADES	FILTRO DEAR DO MOTOR ARM443/1	R$ 39,63	R$ 990,75
78	26	UNIDADES	FILTRO DEAR DO MOTOR ARM448/1	R$ 38,01	R$ 988,26
79	26	UNIDADES	FILTRO DE AR DO MOTOR FAP 3271/4	R$ 140,47	R$ 3.652,22

80	25	UNIDADES	FILTRO DE AR DO MOTOR ARL 5139	R$ 131,88	R$ 3.297,00
81	28	UNIDADES	FILTRO DE AR DO MOTOR AP 7998	R$ 153,93	R$ 4.310,04
82	23	UNIDADES	FILTRO DE AR DO MOTOR ARS 8234	R$ 248,32	R$ 5.711,36
83	23	UNIDADES	FILTRO DE AR DO MOTOR ARL 8829	R$ 58,27	R$ 1.340,21
84	25	UNIDADES	FILTRO DE AR DO MOTOR ARL 8830	R$ 72,12	R$ 1.803,00
85	25	UNIDADES	FILTRO DE AR DO MOTOR ARS 8236	R$ 175,80	R$ 4.395,00
86	25	UNIDADES	FILTRO DE AR DO MOTOR ARL 8832	R$ 31,00	R$ 775,00
87	23	UNIDADES	FILTRO DE AR DO MOTOR ARL 9603	R$ 35,61	R$ 819,03
88	25	UNIDADES	FILTRO DE AR DO MOTOR ARL 9608	R$ 64,07	R$ 1.601,75
89	25	UNIDADES	FILTRO DE AR DO MOTOR ART 9618	R$ 85,70	R$ 2.142,50
90	23	UNIDADES	FILTRO DE AR DO MOTOR FAP 9054	R$ 48,58	R$ 1.117,34
91	23	UNIDADES	FILTRO DE AR DO MOTOR ARS 9837	R$ 256,27	R$ 5.894,21
92	25	UNIDADES	FILTRO DE AR DO MOTOR ARL 9838	R$ 224,73	R$ 5.618,25
93	27	UNIDADES	FILTRO DE AR DO MOTOR ARS 9840	R$ 486,42	R$ 13.133,34
94	28	UNIDADES	FILTRO DE AR DO MOTOR ASR 203	R$ 127,12	R$ 3.559,36
95	27	UNIDADES	FILTRO DE AR DO MOTOR ASR 234	R$ 238,93	R$ 6.451,11
96	25	UNIDADES	FILTRO DE AR DO MOTOR AS 820	R$ 130,26	R$ 3.256,50
97	25	UNIDADES	FILTRO DE AR DO MOTOR 32/925682	R$ 485,00	R$ 12.125,00
98	27	UNIDADES	FILTRO DE AR DO MOTOR AS 840	R$ 162,71	R$ 4.393,17
99	25	UNIDADES	FILTRO DE AR DO MOTOR ASR 838	R$ 126,89	R$ 3.172,25
100	28	UNIDADES	FILTRO DE AR DO MOTOR ASR 673	R$ 139,70	R$ 3.911,60
101	26	UNIDADES	FILTRO DE AR DO MOTOR ASR 807	R$ 83,77	R$ 2.178,02
102	29	UNIDADES	FILTRO DE COMBUSTÍVEL FC 164	R$ 91,31	R$ 2.647,99
103	28	UNIDADES	FILTRO DE COMBUSTÍVEL PEC 3024	R$ 94,82	R$ 2.654,96
104	25	UNIDADES	FILTRO DE COMBUSTÍVEL PEC 3041	R$ 312,72	R$ 7.818,00
105	25	UNIDADES	FILTRO DE COMBUSTÍVEL PEC 3045	R$ 290,72	R$ 7.268,00
106	26	UNIDADES	FILTRO DE COMBUSTÍVEL S - 3015	R$ 196,35	R$ 5.105,10
107	25	UNIDADES	FILTRO DE COMBUSTÍVEL PSC 410	R$ 103,33	R$ 2.583,25
108	27	UNIDADES	FILTRO DE COMBUSTÍVEL PSC 455	R$ 137,40	R$ 3.709,80
109	25	UNIDADES	FILTRO DE COMBUSTÍVEL PSC 491	R$ 134,56	R$ 3.364,00
110	25	UNIDADES	FILTRO DE COMBUSTÍVEL PSC 493	R$ 208,48	R$ 5.212,00
111	25	UNIDADES	FILTRO DE COMBUSTÍVEL PSC 496	R$ 48,03	R$ 1.200,75
112	26	UNIDADES	FILTRO DE COMBUSTÍVEL PSC 72/2	R$ 44,56	R$ 1.158,56
113	23	UNIDADES	FILTRO DE COMBUSTÍVEL PSC 73/1	R$ 93,96	R$ 2.161,08
114	24	UNIDADES	FILTRO DE COMBUSTÍVEL RC 818	R$ 261,49	R$ 6.275,76
115	26	UNIDADES	FILTRO DE COMBUSTÍVEL RC 819	R$ 249,18	R$ 6.478,68
116	25	UNIDADES	FILTRO DE COMBUSTÍVEL GI 40/7	R$ 60,03	R$ 1.500,75
117	25	UNIDADES	FILTRO DE COMBUSTÍVEL GI 06/7	R$ 66,25	R$ 1.656,25
118	25	UNIDADES	FILTRO DE COMBUSTÍVEL GI 60/7	R$ 63,37	R$ 1.584,25
119	28	UNIDADES	FILTRO DE COMBUSTÍVEL PC 947	R$ 119,77	R$ 3.353,56

120	20	UNIDADES	FILTRO SEPARADOR DE ÁGUA WK 1040	R$ 229,89	R$ 4.597,80
121	20	UNIDADES	FILTRO SEPARADOR DE ÁGUA PSD 460/1	R$ 227,43	R$ 4.548,60
122	20	UNIDADES	FILTRO SEPARADOR DE ÁGUA PSD 960/1	R$ 291,10	R$ 5.822,00
123	20	UNIDADES	FILTRO SEPARADOR DE ÁGUA R2830M	R$ 247,47	R$ 4.949,40
124	20	UNIDADES	FILTRO SEPARADOR DE ÁGUA WK1060	R$ 219,97	R$ 4.399,40
125	25	UNIDADES	FILTRO SEPARADOR DE ÁGUA WK1060/4	R$ 251,63	R$ 6.290,75
126	20	UNIDADES	FILTRO DE COMBUSTÍVEL PSD 530/1	R$ 134,72	R$ 2.694,40
127	25	UNIDADES	FILTRO DE PSA331	R$ 111,39	R$ 2.784,75
128	25	UNIDADES	FILTRO DE PSA761	R$ 184,93	R$ 4.623,25
129	25	UNIDADES	FILTRO DE PH346	R$ 38,67	R$ 966,75
130	25	UNIDADES	FILTRO DE PH306	R$ 514,87	R$ 12.871,75
131	24	UNIDADES	FILTRO DE PSH517	R$ 245,63	R$ 5.895,12
132	29	UNIDADES	FILTRO DE PSH520	R$ 486,74	R$ 14.115,46
133	28	UNIDADES	FILTRO DE TH848	R$ 534,57	R$ 14.967,96
134	25	UNIDADES	FILTRO DE AR CONDICIONADO ACP003	R$ 60,17	R$ 1.504,25
135	25	UNIDADES	FILTRO DE AR CONDICIONADO ACP131	R$ 59,50	R$ 1.487,50
136	25	UNIDADES	FILTRO DE AR CONDICIONADO ACP200	R$ 49,81	R$ 1.245,25
137	20	UNIDADES	FILTRO DE AR CONDICIONADO ACP205	R$ 58,83	R$ 1.176,60
138	20	UNIDADES	FILTRO DE AR CONDICIONADO ACP821	R$ 86,70	R$ 1.734,00
139	20	UNIDADES	FILTRO DE AR CONDICIONADO ACP837KIT	R$ 86,67	R$ 1.733,40
140	20	UNIDADES	FILTRO DE AR CONDICIONADO ACP906	R$ 49,63	R$ 992,60
141	28	UNIDADES	FILTRO DE AR CONDICIONADO ACP907	R$ 113,85	R$ 3.187,80
142	25	UNIDADES	FILTRO DE ÓLEO LUBRIFICANTE PEL 2011	R$ 215,25	R$ 5.381,25
143	25	UNIDADES	FILTRO DE ÓLEO LUBRIFICANTE PEL 2003	R$ 76,97	R$ 1.924,25
144	25	UNIDADES	FILTRO DE ÓLEO LUBRIFICANTE PSL 340	R$ 129,94	R$ 3.248,50
145	25	UNIDADES	FILTRO DE ÓLEO LUBRIFICANTE PSL 283	R$ 158,12	R$ 3.953,00
146	25	UNIDADES	FILTRO DE ÓLEO LUBRIFICANTE PSL 300	R$ 47,14	R$ 1.178,50
147	27	UNIDADES	FILTRO DE ÓLEO LUBRIFICANTE PSL 818	R$ 67,03	R$ 1.809,81
148	22	UNIDADES	FILTRO DE ÓLEO LUBRIFICANTE PSL 55	R$ 38,33	R$ 843,26
149	28	UNIDADES	FILTRO DE ÓLEO LUBRIFICANTE PSL 560	R$ 37,17	R$ 1.040,76
150	25	UNIDADES	FILTRO DE ÓLEO LUBRIFICANTE PSL 619	R$ 164,12	R$ 4.103,00
151	25	UNIDADES	FILTRO DE ÓLEO LUBRIFICANTE PSL 655	R$ 98,69	R$ 2.467,25
152	28	UNIDADES	FILTRO DE ÓLEO LUBRIFICANTE PSL 900	R$ 106,66	R$ 2.986,48
153	25	UNIDADES	FILTRO DE ÓLEO LUBRIFICANTE PSL 962	R$ 131,86	R$ 3.296,50
154	25	UNIDADES	FILTRO DE ÓLEO LUBRIFICANTE PSL 838	R$ 151,00	R$ 3.775,00
155	25	UNIDADES	FILTRO DE AR DO MOTOR AP 9834	R$ 175,46	R$ 4.386,50
156	25	UNIDADES	FILTRO DE AR DO MOTOR ARL 4147	R$ 46,29	R$ 1.157,25
157	27	UNIDADES	FILTRO DE AR DO MOTOR ARL 4150	R$ 46,33	R$ 1.250,91
158	27	UNIDADES	FILTRO DE AR DO MOTOR ASR 839	R$ 102,88	R$ 2.777,76
159	31	UNIDADES	FILTRO DE AR DO MOTOR ARL 2337	R$ 96,67	R$ 2.996,77

160	29	UNIDADES	FILTRO DE AR DO MOTOR ARS 1013	R$ 128,73	R$ 3.733,17
161	29	UNIDADES	FILTRO DE AR DO MOTOR ARL 8842	R$ 126,95	R$ 3.681,55
162	25	UNIDADES	FILTRO DE AR DO MOTOR ARS 2868	R$ 133,76	R$ 3.344,00
163	26	UNIDADES	FILTRO DE AR DO MOTOR ARS 5673	R$ 275,21	R$ 7.155,46
164	25	UNIDADES	FILTRO DE AR DO MOTOR ARS 9839	R$ 224,28	R$ 5.607,00
165	28	UNIDADES	FILTRO DE COMBUSTÍVEL PSC 353	R$ 179,45	R$ 5.024,60
166	24	UNIDADES	FILTRO DE COMBUSTÍVEL PEC 3014	R$ 228,56	R$ 5.485,44
167	26	UNIDADES	FILTRO DE COMBUSTÍVEL PSC 75	R$ 127,45	R$ 3.313,70
168	26	UNIDADES	FILTRO DE COMBUSTÍVEL PEC 3022	R$ 167,37	R$ 4.351,62
169	25	UNIDADES	FILTRO DE COMBUSTÍVEL PEC 3023	R$ 189,11	R$ 4.727,75
170	25	UNIDADES	FILTRO DE COMBUSTÍVEL FC/161	R$ 73,66	R$ 1.841,50
171	25	UNIDADES	FILTRO DE COMBUSTÍVEL PC2/255	R$ 75,09	R$ 1.877,25
172	25	UNIDADES	FILTRO DE COMBUSTÍVEL PSC 498/4	R$ 180,43	R$ 4.510,75
173	25	UNIDADES	FILTRO DE COMBUSTÍVEL GI 04/7	R$ 70,34	R$ 1.758,50
174	25	UNIDADES	FILTRO DE COMBUSTÍVEL GI 50/7	R$ 70,34	R$ 1.758,50
175	25	UNIDADES	FILTRO DE ARCONDICIONADO ACP 103	R$ 59,00	R$ 1.475,00
176	25	UNIDADES	FILTRO DE ARCONDICIONADO ACP 126	R$ 53,00	R$ 1.325,00
177	25	UNIDADES	FILTRO SEPARADOR DE ÁGUA DSF 0202	R$ 189,06	R$ 4.726,50
178	29	UNIDADES	FILTRO SEPARADOR DE ÁGUA R120L1MAQII	R$ 280,00	R$ 8.120,00
VALOR TOTAL LOTE 03					**R$ 473.619,71**

1. Estimativa de Preços Unitários e Quantidades:

Total Estimado da Contratação: R$ 994.610,46

2. Memórias de Cálculo:

As memórias de cálculo foram elaboradas considerando pesquisa de preço obtida pelo banco de preços. (documentos anexos).

3. Documentação de Suporte:

A documentação que dá suporte à estimativa inclui pesquisa de preço obtida pelo banco de preços. (documentos anexos).

Total Geral da Estimativa

Diante dos itens listados, o total estimado para a contratação é de **R$ 994.610,46** (novecentos e noventa e quatro mil, seiscentos e dez reais e quarenta e seis centávos).

7) Descrição da solução como um todo, inclusive das exigências relacionadas à manutenção e à assistência técnica, quando for o caso:

A solução consiste na contratação de empresa especializada para o fornecimento contínuo e regular de óleos, lubrificantes e filtros, visando atender às necessidades da frota de veículos, máquinas e ar condicionado das Secretarias Municipais de Poções-BA. A aquisição será realizada de forma programada, garantindo o abastecimento adequado dos insumos necessários para a manutenção preventiva e corretiva dos veículos e ar condicionado utilizados na prestação de serviços públicos essenciais.

A empresa contratada deverá fornecer produtos de qualidade certificada, em conformidade com as normas da Agência Nacional do Petróleo, Gás Natural e Biocombustíveis (ANP) e com as especificações recomendadas pelos fabricantes dos veículos e equipamentos que compõem a frota municipal. A entrega dos produtos deverá ocorrer conforme cronograma definido pela administração pública, nos locais indicados, de modo a evitar desabastecimento e impactos negativos na execução dos serviços municipais.

Exigências Relacionadas à Manutenção e Assistência Técnica
Garantia da Qualidade dos Produtos

- Os óleos, lubrificantes e filtros fornecidos devem ser novos, de primeiro uso e dentro do prazo de validade.
- A empresa deverá apresentar laudos de qualidade e conformidade técnica emitidos por órgãos competentes.
- O fornecimento de produtos adulterados ou de baixa qualidade será motivo para rescisão contratual e aplicação de penalidades previstas na legislação.

Assistência Técnica e Suporte

- A contratada deverá disponibilizar suporte técnico para esclarecimentos sobre a correta aplicação dos produtos, recomendando boas práticas de lubrificação e manutenção da frota.
- Caso solicitado, a empresa deverá oferecer treinamento ou orientações técnicas aos servidores responsáveis pela manutenção dos veículos municipais.

- O suporte deverá estar disponível em horário comercial, garantindo atendimento eficiente às demandas da administração pública.

Normas Ambientais e Descarte de Resíduos

- A empresa deve cumprir todas as normas ambientais relativas ao armazenamento, transporte e fornecimento dos produtos.
- A destinação final de embalagens e resíduos de óleos, lubrificantes e filtros deverá seguir as diretrizes estabelecidas pelos órgãos ambientais competentes.
- O fornecedor deverá fornecer informações sobre o correto descarte dos produtos e possíveis impactos ambientais, caso aplicável.

Prazos de Entrega e Logística

- O fornecimento deverá ocorrer dentro dos prazos estabelecidos, de forma a evitar prejuízos operacionais à frota municipal.
- A empresa deverá dispor de infraestrutura logística que permita a entrega eficiente dos produtos nos pontos determinados pela administração municipal.
- Em casos emergenciais, deverá haver possibilidade de entrega prioritária para evitar paralisação de serviços essenciais.

A solução proposta busca garantir a aquisição eficiente de óleos e lubrificantes, assegurando a disponibilidade de insumos essenciais para a manutenção dos veículos e equipamentos municipais, promovendo a continuidade dos serviços públicos e garantindo o interesse público no atendimento à população.

8) Justificativas para o parcelamento ou não da contratação:

O parcelamento da contratação é viável pois identifica-se que a divisão da aquisição por tipo de produto ou por fornecimento fracionado ao longo do período contratual traga benefícios à administração municipal, tais como:

- Maior competitividade entre os fornecedores, possibilitando a participação de empresas especializadas em categorias específicas de produtos.
- Redução de custos logísticos, evitando a necessidade de armazenamento em grande volume por parte do Município.
- Melhor planejamento da aquisição, permitindo a compra conforme a demanda real das Secretarias Municipais.

9) Demonstrativo dos resultados pretendidos em termos de economicidade e de melhor aproveitamento dos recursos humanos, materiais e financeiros disponíveis:

A contratação de empresa especializada para o fornecimento de óleos e lubrificantes veiculares para atender às necessidades das Secretarias Municipais de Poções-BA busca garantir economicidade, eficiência e otimização dos recursos públicos. Os principais resultados esperados são:

Economicidade

- Redução de custos com manutenção corretiva: A aquisição de lubrificantes de qualidade assegura a lubrificação adequada dos motores e sistemas mecânicos, reduzindo falhas prematuras e aumentando a vida útil dos veículos e máquinas.
- Prevenção de desperdícios e compras emergenciais: O planejamento da aquisição permite evitar compras em caráter emergencial, que geralmente ocorrem com preços mais elevados.
- Possibilidade de negociação vantajosa: A definição de um contrato de fornecimento contínuo possibilita melhores condições comerciais, como descontos por volume e melhores prazos de pagamento.

Melhor Aproveitamento dos Recursos Humanos

- Otimização do tempo da equipe de manutenção: Com um fornecimento regular de lubrificantes adequados, os servidores responsáveis pela manutenção poderão realizar planejamentos preventivos de forma mais eficiente, reduzindo o tempo gasto com reparos emergenciais.
- Capacitação e suporte técnico: Caso previsto no contrato, o fornecedor poderá oferecer treinamentos técnicos sobre a correta aplicação dos produtos, contribuindo para a qualificação da equipe responsável pela manutenção da frota.

Melhor Aproveitamento dos Recursos Materiais

- Padronização dos insumos: A aquisição de produtos com especificações técnicas previamente definidas garante que os óleos e lubrificantes sejam compatíveis com a frota municipal, evitando a aquisição de insumos inadequados.
- Redução de danos aos equipamentos: O uso de lubrificantes certificados reduz o risco de falhas mecânicas e paradas inesperadas, garantindo maior disponibilidade dos veículos para prestação de serviços públicos.

Melhor Aproveitamento dos Recursos Financeiros

- Previsibilidade orçamentária: A contratação planejada permite a alocação eficiente dos recursos financeiros, evitando despesas imprevistas e garantindo que os valores sejam utilizados de maneira estratégica.
- Redução de custos operacionais: A diminuição de falhas mecânicas decorrentes de lubrificação inadequada reduz gastos com peças e serviços de reparo, promovendo a economia de recursos públicos.

Conclusão

Com a implementação dessa contratação, espera-se um aumento da eficiência operacional da frota municipal, redução de custos com manutenção corretiva e maior previsibilidade financeira, garantindo que os veículos estejam sempre em condições adequadas para atender às demandas da população. A aquisição planejada e estruturada com base na Lei nº 14.133/2021 promoverá maior eficiência na gestão dos insumos, alinhando-se aos princípios da economicidade e da boa administração pública.

10) Providências a serem adotadas pela Administração previamente à celebração do contrato, inclusive quanto à capacitação de servidores ou de empregados para fiscalização e gestão contratual:

Para garantir que a contratação atenda plenamente às necessidades do Município de Poções-BA e esteja em conformidade com a Lei nº 14.133/2021, a Administração deve adotar as seguintes providências antes da formalização do contrato:

Capacitação de Servidores para Gestão e Fiscalização Contratual

Designação formal do fiscal do contrato, conforme exigido pela Lei nº 14.133/2021.

- Treinamento da equipe responsável pela fiscalização, abordando:
- Critérios de aceitação e qualidade dos produtos adquiridos.
- Procedimentos para recebimento, armazenamento e controle de estoque.
- Identificação de possíveis não conformidades nos produtos fornecidos.
- Procedimentos para aplicação de penalidades e gestão de riscos contratuais.
- Definição de fluxos internos de comunicação entre os fiscais do contrato e as Secretarias Municipais usuárias dos produtos, para assegurar o correto acompanhamento da execução contratual.

Infraestrutura e Controle Logístico

- Definição dos locais de entrega e armazenamento dos produtos, garantindo condições adequadas para conservação e segurança.
- Implementação de mecanismos de controle de estoque, assegurando a rastreabilidade dos insumos adquiridos.
- Criação de um sistema de registro e acompanhamento da utilização dos produtos, permitindo o monitoramento do consumo e a identificação de possíveis desvios ou desperdícios.

Conclusão

A adoção dessas providências garantirá que a contratação seja conduzida de maneira eficiente, transparente e vantajosa para a Administração Pública. A capacitação dos servidores envolvidos na fiscalização e gestão contratual é essencial para assegurar o cumprimento das obrigações pactuadas e a qualidade dos produtos adquiridos, evitando prejuízos ao erário e promovendo a correta aplicação dos recursos públicos.

11) Contratações correlatas e/ou interdependentes:

A contratação de empresa para fornecimento de óleos e lubrificantes veiculares está diretamente relacionada a outras aquisições e serviços necessários para a manutenção da frota municipal e o funcionamento adequado das Secretarias Municipais de Poções-BA. Dessa forma, podem ser identificadas as seguintes contratações correlatas e/ou interdependentes:

Aquisição de Combustíveis

- A administração municipal já pode ter, ou necessitará realizar, contratação para fornecimento contínuo de combustíveis (gasolina, diesel, etanol) para abastecimento da frota.
- A compatibilidade dos lubrificantes com os combustíveis utilizados nos veículos deve ser considerada para garantir a eficiência do consumo e a preservação dos motores.

Contratação de Serviços de Manutenção da Frota

- A aquisição de óleos e lubrificantes está diretamente ligada aos contratos de manutenção preventiva e corretiva de veículos e máquinas da frota municipal.
- Empresas contratadas para manutenção deverão utilizar os produtos adquiridos pela administração, exigindo controle de qualidade e rastreabilidade dos insumos aplicados.

Contratação de Peças e Acessórios Automotivos

- A compra de filtros de óleo, filtros de ar e demais componentes mecânicos pode ser necessária para complementar o serviço de manutenção dos veículos.
- A compatibilidade entre os lubrificantes adquiridos e os filtros utilizados deve ser assegurada para evitar problemas operacionais.

Descarte e Gestão Ambiental de Resíduos de Óleos Lubrificantes

- O descarte adequado de óleos usados e embalagens contaminadas deve seguir normas ambientais, podendo demandar contratação específica para destinação final correta.
- Empresas especializadas na coleta e reciclagem de resíduos de lubrificação podem ser contratadas para garantir conformidade com a legislação ambiental vigente.

Conclusão

A contratação de óleos e lubrificantes veiculares não ocorre isoladamente e deve ser planejada de forma integrada a outras aquisições e serviços necessários à manutenção da frota municipal. O alinhamento entre essas contratações evita sobreposições de gastos, melhora a eficiência operacional e garante conformidade com as normas técnicas e ambientais, assegurando a economicidade e a efetividade da administração pública.

12) Descrição de possíveis impactos ambientais e respectivas medidas mitigadoras, incluídos requisitos de baixo consumo de energia e de outros recursos, bem como logística reversa para desfazimento e reciclagem de bens e refugos, quando aplicável:

A aquisição e o uso de óleos, lubrificantes e filtros podem gerar impactos ambientais significativos, especialmente relacionados ao descarte inadequado dos produtos e seus resíduos. Para mitigar esses impactos e garantir a conformidade com as normas ambientais, devem ser adotadas medidas preventivas e corretivas, incluindo requisitos de baixo consumo de recursos e logística reversa.

Possíveis Impactos Ambientais

a) Contaminação do Solo e da Água

- O descarte inadequado de óleos lubrificantes pode causar infiltração no solo, contaminando lençóis freáticos e corpos hídricos.
- Vazamentos e derramamentos durante o uso ou transporte podem resultar em poluição ambiental.

b) Emissões Atmosféricas

- O uso de óleos lubrificantes de baixa qualidade pode aumentar a emissão de poluentes pelos motores dos veículos, comprometendo a qualidade do ar.

c) Geração de Resíduos Perigosos

- Embalagens contaminadas com óleo, filtros de óleo usados e resíduos de lubrificantes são classificados como resíduos perigosos e requerem descarte adequado.

Medidas Mitigadoras e Requisitos Ambientais

a) Adoção de Lubrificantes com Especificações Ambientais

- Exigir produtos que atendam às normas ambientais.
- Preferência por lubrificantes biodegradáveis e de baixa toxicidade, quando tecnicamente viável.

b) Gestão Adequada dos Resíduos (Logística Reversa)

- Obrigatoriedade de descarte ambientalmente correto dos resíduos de óleo e embalagens, em conformidade com as diretrizes da Política Nacional de Resíduos Sólidos (Lei nº 12.305/2010).
- Implementação da logística reversa, exigindo que a empresa fornecedora realize o recolhimento dos resíduos gerados.

c) Prevenção de Vazamentos e Contaminação

- Armazenamento adequado dos produtos em locais impermeabilizados e protegidos contra derramamentos.
- Capacitação dos servidores responsáveis pelo manuseio, para evitar desperdícios e reduzir impactos ambientais.

d) Redução do Consumo de Recursos Naturais

- Priorizar produtos que aumentem a eficiência energética dos motores, reduzindo o consumo de combustível.
- Uso racional dos lubrificantes, adotando planos de manutenção preventiva que evitem trocas desnecessárias.

Monitoramento e Fiscalização Ambiental

- O contrato deve prever mecanismos de controle e rastreabilidade para garantir o correto destino dos resíduos.
- As empresas fornecedoras devem apresentar comprovantes de destinação ambientalmente adequada dos lubrificantes usados e embalagens contaminadas.

Conclusão

A adoção dessas medidas mitigadoras garantirá que a contratação ocorra de forma sustentável, minimizando os impactos ambientais e promovendo a gestão responsável dos resíduos gerados. Além disso, o cumprimento das exigências ambientais evitará possíveis penalidades e contribuirá para a eficiência da frota municipal, reduzindo custos operacionais e impactos ecológicos.

13) Posicionamento conclusivo sobre a adequação da contratação para o atendimento da necessidade a que se destina:

A contratação de empresa especializada para o fornecimento de óleos lubrificantes e filtros mostra-se necessária, adequada e vantajosa para atender às demandas das Secretarias Municipais de Poções-BA, garantindo o funcionamento eficiente da frota de veículos e máquinas utilizadas na prestação de serviços públicos essenciais.

Diante do exposto neste Estudo Técnico Preliminar, conclui-se que a contratação é plenamente adequada, necessária e vantajosa para o interesse público, devendo ser conduzida em conformidade com os princípios da Lei nº 14.133/2021, garantindo a melhor aplicação dos

recursos públicos e a eficiência na gestão da frota municipal.

Poções, 09 de janeiro de 2025.

Secretário Municipal de Administração
(Integrante Requisitante)

Secretária Municipal de Educação
(Integrante Requisitante)

Secretária Municipal de Assistência Social
(Integrante Requisitante)

Secretário Municipal de Saúde
(Integrante Requisitante)

ANÁLISE DOS RISCOS

(art. 18, X, da Lei nº14.133/21 e art. 10, X, do Decreto Municipal nº006/2024)

OBJETO	**Contratação de Empresa para Aquisição de Óleos Lubrificantes e Filtros para Atender as Demandas das Secretarias Municipais.**

Abaixo, apresenta-se o Mapa de Risco, que visa identificar, avaliar e sugerir medidas para mitigar os principais riscos associados à Contratação de Empresa para Aquisição de Óleos, Lubrificantes e Filtros para Atender as Demandas das Secretarias Municipais.

Risco Técnico

- **Descrição:** Fornecimento de produtos fora das especificações exigidas no contrato.
- **Impacto Potencial:** Danos mecânicos à frota municipal, aumento dos custos de manutenção e ineficiência operacional.
- **Probabilidade:** Média

Medidas de Mitigação:

- Exigir certificações técnicas, amostras e laudos de qualidade.
- Fiscalização rigorosa dos produtos recebidos

Risco de Fornecimento

- **Descrição:** Atraso ou não entrega dos produtos contratados.
- **Impacto Potencial:** Paralisação da frota municipal, comprometendo serviços essenciais.
- **Probabilidade:** Alta

Medidas de Mitigação:

- Definir cronograma de entregas no contrato e prever penalidades para descumprimento

Risco Ambiental

- **Descrição:** Descarte inadequado dos resíduos de lubrificantes e embalagens.

- **Impacto Potencial:** Multas ambientais e danos ao meio ambiente.
- **Probabilidade:** Média

Medidas de Mitigação:

- Exigir logística reversa e comprovação de destinação ambientalmente adequada

Risco Operacional

- **Descrição:** Falhas na fiscalização dos produtos entregues
- **Impacto Potencial:** Recebimento de insumos de baixa qualidade sem identificação imediata
- **Probabilidade:** Média

Medidas de Mitigação:

- Capacitação dos servidores responsáveis pela conferência e controle dos produtos.

Risco de Obsolescência

- **Descrição:** Alterações tecnológicas ou novas normativas sobre lubrificantes
- **Impacto Potencial:** Uso de produtos inadequados ou ultrapassados para os veículos
- **Probabilidade:** Baixa

Medidas de Mitigação:

- Atualização constante das especificações técnicas conforme normativas vigentes.

Poções, 09 de janeiro de 2025.

Sebastião Serafim de Sousa
Diretor de Obras e de Mecânica
Decreto nº 204/2025

Sebastião Serafim de Sousa
Diretor de Obras e de Mecânica
Decreto nº 204/2025

PREFEITURA MUNICIPAL DE POÇÕES ESTADO DA BAHIA
Praça da Bandeira, nº. 02 – Centro, Poções/BA.
CNPJ nº. 14.242.200/0001-65.

TERMO DE REFERÊNCIA

TERMO DE REFERÊNCIA

OBJETO	**Contratação de Empresa para Aquisição de Óleos Lubrificantes e Filtros para Atender as Demandas das Secretarias Municipais.**

1) definição do objeto, incluídos sua natureza, os quantitativos, o prazo do contrato e, se for o caso, a possibilidade de sua prorrogação:

Objeto: Contratação de Empresa para Aquisição de Óleos, Lubrificantes e Filtros para Atender as Demandas das Secretarias Municipais.

Natureza do Objeto: Serviços contínuo devido as demandas existentes na administração municipal.

Quantitativos:

LOTE 01			
ITEM	**QUANT.**	**UND**	**DESCRIÇÃO**
1	6	TAMBORES	GRAXA EM TAMBOR DE 170 KG
2	4	BALDES	GRAXA AZUL PARA ROLAMENTO; EM BALDE DE 20 KG.
3	4	TAMBORES	GRAXA COMUM 10 KG
4	6	BALDES	GRAXA AZUL PARA ROLAMENTO 1 KG
5	7	BALDES	GRAXA AZUL PARA ROLAMENTO 20 KG
6	23	UNIDADES	SOLUÇÃO DE BATERIA 1 L
7	115	LITROS	ADITIVO PARA RADIADOR EM FRASCO DE 1 LITRO
8	115	PACOTES	ESTOPA PARA LIMPEZA EM PACOTES DE 200 GRAMAS
9	60	UNIDADES	FLUÍDO PARA FREIO DOT 3 FRASCOS DE 500 ML
10	70	UNIDADES	FLUÍDO PARA FREIO DOT 4 FRASCOS DE 500 ML
11	17	UNIDADES	FLUÍDO PARA FREIO DOT 5 FRASCOS DE 500 ML
12	29	UNIDADES	VASELINA 1 L
13	60	UNIDADES	ÁGUA DESMINERALIZADA 1
14	14	UNIDADES	QUEROSENE 1 L
LOTE 02			
ITEM	**QUANT.**	**UND**	**DESCRIÇÃO**
15	110	UNIDADES	ÓLEO DESENGRIPANTE (ANTIFERRUGEM)EM FRASCO DE 300 ML
16	59	BALDES	ÓLEO LUBRIFICANTE 140 EM BALDES DE 20 L
17	135	UNIDADES	ÓLEO LUBRIFICANTE 140 EM FRASCOS DE 1 L

18	100	UNIDADES	ÓLEO LUBRIFICANTE 2T EM FRASCOS DE 500 ML
19	240	UNIDADES	ÓLEO LUBRIFICANTE 20W50 GASOLINA/FLEX EM FRASCOS DE 1 L
20	140	UNIDADES	ÓLEO LUBRIFICANTE 20W50 4T EM FRASCOS DE 1 L
21	210	UNIDADES	ÓLEO LUBRIFICANTE 5W30 GASOLINA/FLEX EM FRASCOS DE 1 L
22	170	BALDES	ÓLEO LUBRIFICANTE 68 EM BALDES DE 20 L
23	65	BALDES	ÓLEO LUBRIFICANTE 90 EM BALDES DE 20 L
24	140	LITROS	ÓLEO LUBRIFICANTE 90 EM FRASCOS DE 1 L
25	25	BALDES	ÓLEO LUBRIFICANTE ATF EM BALDES DE 20 L
26	80	LITROS	ÓLEO LUBRIFICANTE ATF EM FRASCOS DE 1 L
27	39	BALDES	ÓLEO LUBRIFICANTE PARA MOTOR DIESEL 10W40 SINTÉTICO EM BALDES DE 20 L
28	130	BALDES	ÓLEO LUBRIFICANTE PARA MOTOR DIESEL 15W40 CI4 EM BALDES
29	260	UNIDADES	ÓLEO LUBRIFICANTE PARA MOTOR DIESEL 15W40 CI4 EM
30	200	UNIDADES	ÓLEO LUBRIFICANTE PARA MOTOR GASOLINA 15W40 EM FRASCOS DE 1 L
31	50	BALDES	ÓLEO PARA MOTOR DIESEL 10W40 SINTÉTICO EM FRASCOS DE 1 L
32	195	UNIDADES	ÓLEO LUBRIFICANTE 5W30 GASOLINA/FLEX FORD DE 1 L
33	200	UNIDADES	ÓLEO LUBRIFICANTE 5W30 DIESEL EM FRASCOS DE 1 L
34	165	UNIDADES	ÓLEO LUBRIFICANTE 20W50 DIESEL EM FRASCOS DE 1 L
35	100	UNIDADES	ÓLEO LUBRIFICANTE 10W30 4T EM FRASCOS DE 1 L
36	80	UNIDADES	ÓLEO LUBRIFICANTE PARA MOTOR 10W40 GASOLINA/FLEX 1 L
37	50	BALDES	ÓLEO LUBRIFICANTE PARA MOTOR DIESEL 20W50 EM BALDES DE 20 L
38	65	BALDES	ÓLEO LUBRIFICANTE 40 EM BALDES DE 1 L
39	70	BALDES	ÓLEO LUBRIFICANTE 40 EM BALDES DE 20 L
40	55	BALDES	ÓLEO LUBRIFICANTE 68 EM BALDES DE 1 L
41	43	LITROS	ÓLEO LUBRIFICANTE 80 EM FRASCOS DE 1 L
42	60	LITROS	ÓLEO LUBRIFICANTE 80W90 EM FRASCOS DE 1 L
43	50	LITROS	ÓLEO LUBRIFICANTE 75W80 EM FRASCOS DE 1 L
44	54	LITROS	ÓLEO LUBRIFICANTE 85W140 EM FRASCOS DE 1 L
45	25	FRASCOS	ÓLEO LUBRIFICANTE 20W30 EM FRASCOS DE 3 L
46	40	FRASCOS	ÓLEO LUBRIFICANTE 20W30 EM FRASCOS DE 5 L
47	35	UNIDADES	ÓLEO LUBRIFICANTE 20W30 EM FRASCOS DE 20 L
48	40	FRASCOS	ÓLEO LUBRIFICANTE 10W30 EM FRASCOS DE 5 L
49	27	UNIDADES	ÓLEO LUBRIFICANTE 10W30 EM FRASCOS DE 20 L
50	35	LITROS	ÓLEO LUBRIFICANTE DEXRON II IEM FRASCOS DE 1 L
51	35	LITROS	ÓLEO LUBRIFICANTE DEXRON IV EM FRASCOS DE 1 L
LOTE 03			
ITEM	**QUANT.**	**UND**	**DESCRIÇÃO**
52	26	UNIDADES	FILTRO DE ÓLEO LUBRIFICANTE PEL 119
53	25	UNIDADES	FILTRO DE ÓLEO LUBRIFICANTE PEL 1998

54	26	UNIDADES	FILTRO DE ÓLEO LUBRIFICANTE PEL 2002
55	26	UNIDADES	FILTRO DE ÓLEO LUBRIFICANTE PEL 727
56	26	UNIDADES	FILTRO DE ÓLEO LUBRIFICANTE PEL 519
57	28	UNIDADES	FILTRO DE ÓLEO LUBRIFICANTE PEL 123
58	26	UNIDADES	FILTRO DE ÓLEO LUBRIFICANTE PEL 145
59	26	UNIDADES	FILTRO DE ÓLEO LUBRIFICANTE PEL 330
60	27	UNIDADES	FILTRO DE ÓLEO LUBRIFICANTE PEL W1160
61	24	UNIDADES	FILTRO DE ÓLEO LUBRIFICANTE PEL 727
62	28	UNIDADES	FILTRO DE ÓLEO LUBRIFICANTE LBM1
63	23	UNIDADES	FILTRO DE ÓLEO LUBRIFICANTE LB55
64	23	UNIDADES	FILTRO DE ÓLEO LUBRIFICANTE PEL 678
65	23	UNIDADES	FILTRO DE ÓLEO LUBRIFICANTE PSL 657
66	23	UNIDADES	FILTRO DE ÓLEO LUBRIFICANTE PSL 280
67	26	UNIDADES	FILTRO DE ÓLEO LUBRIFICANTE PSL 339
68	25	UNIDADES	FILTRO DE ÓLEO LUBRIFICANTE PSL 171
69	27	UNIDADES	FILTRO DE ÓLEO LUBRIFICANTE PEL 312
70	27	UNIDADES	FILTRO DE ÓLEO LUBRIFICANTE PL 153
71	27	UNIDADES	FILTRO DEAR DO MOTOR ARS 1029
72	26	UNIDADES	FILTRO DEAR DO MOTOR ARS 3003
73	27	UNIDADES	FILTRO DEAR DO MOTOR 32/25683
74	25	UNIDADES	FILTRO DEAR DO MOTOR ARL 4157
75	25	UNIDADES	FILTRO DEAR DO MOTOR ARL 4154
76	25	UNIDADES	FILTRO DEAR DO MOTOR AP4650/1
77	25	UNIDADES	FILTRO DEAR DO MOTOR ARM443/1
78	26	UNIDADES	FILTRO DEAR DO MOTOR ARM448/1
79	26	UNIDADES	FILTRO DE AR DO MOTOR FAP 3271/4
80	25	UNIDADES	FILTRO DE AR DO MOTOR ARL 5139
81	28	UNIDADES	FILTRO DE AR DO MOTOR AP 7998
82	23	UNIDADES	FILTRO DE AR DO MOTOR ARS 8234
83	23	UNIDADES	FILTRO DE AR DO MOTOR ARL 8829
84	25	UNIDADES	FILTRO DE AR DO MOTOR ARL 8830
85	25	UNIDADES	FILTRO DE AR DO MOTOR ARS 8236
86	25	UNIDADES	FILTRO DE AR DO MOTOR ARL 8832
87	23	UNIDADES	FILTRO DE AR DO MOTOR ARL 9603
88	25	UNIDADES	FILTRO DE AR DO MOTOR ARL 9608
89	25	UNIDADES	FILTRO DE AR DO MOTOR ART 9618
90	23	UNIDADES	FILTRO DE AR DO MOTOR FAP 9054
91	23	UNIDADES	FILTRO DE AR DO MOTOR ARS 9837
92	25	UNIDADES	FILTRO DE AR DO MOTOR ARL 9838
93	27	UNIDADES	FILTRO DE AR DO MOTOR ARS 9840
94	28	UNIDADES	FILTRO DE AR DO MOTOR ASR 203
95	27	UNIDADES	FILTRO DE AR DO MOTOR ASR 234
96	25	UNIDADES	FILTRO DE AR DO MOTOR AS 820

97	25	UNIDADES	FILTRO DE AR DO MOTOR 32/925682
98	27	UNIDADES	FILTRO DE AR DO MOTOR AS 840
99	25	UNIDADES	FILTRO DE AR DO MOTOR ASR 838
100	28	UNIDADES	FILTRO DE AR DO MOTOR ASR 673
101	26	UNIDADES	FILTRO DE AR DO MOTOR ASR 807
102	29	UNIDADES	FILTRO DE COMBUSTÍVEL FC 164
103	28	UNIDADES	FILTRO DE COMBUSTÍVEL PEC 3024
104	25	UNIDADES	FILTRO DE COMBUSTÍVEL PEC 3041
105	25	UNIDADES	FILTRO DE COMBUSTÍVEL PEC 3045
106	26	UNIDADES	FILTRO DE COMBUSTÍVEL S – 3015
107	25	UNIDADES	FILTRO DE COMBUSTÍVEL PSC 410
108	27	UNIDADES	FILTRO DE COMBUSTÍVEL PSC 455
109	25	UNIDADES	FILTRO DE COMBUSTÍVEL PSC 491
110	25	UNIDADES	FILTRO DE COMBUSTÍVEL PSC 493
111	25	UNIDADES	FILTRO DE COMBUSTÍVEL PSC 496
112	26	UNIDADES	FILTRO DE COMBUSTÍVEL PSC 72/2
113	23	UNIDADES	FILTRO DE COMBUSTÍVEL PSC 73/1
114	24	UNIDADES	FILTRO DE COMBUSTÍVEL RC 818
115	26	UNIDADES	FILTRO DE COMBUSTÍVEL RC 819
116	25	UNIDADES	FILTRO DE COMBUSTÍVEL GI 40/7
117	25	UNIDADES	FILTRO DE COMBUSTÍVEL GI 06/7
118	25	UNIDADES	FILTRO DE COMBUSTÍVEL GI 60/7
119	28	UNIDADES	FILTRO DE COMBUSTÍVEL PC 947
120	20	UNIDADES	FILTRO SEPARADOR DE ÁGUA WK 1040
121	20	UNIDADES	FILTRO SEPARADOR DE ÁGUA PSD 460/1
122	20	UNIDADES	FILTRO SEPARADOR DE ÁGUA PSD 960/1
123	20	UNIDADES	FILTRO SEPARADOR DE ÁGUA R2830M
124	20	UNIDADES	FILTRO SEPARADOR DE ÁGUA WK1060
125	25	UNIDADES	FILTRO SEPARADOR DE ÁGUA WK1060/4
126	20	UNIDADES	FILTRO DE COMBUSTÍVEL PSD 530/1
127	25	UNIDADES	FILTRO DE PSA331
128	25	UNIDADES	FILTRO DE PSA761
129	25	UNIDADES	FILTRO DE PH346
130	25	UNIDADES	FILTRO DE PH306
131	24	UNIDADES	FILTRO DE PSH517
132	29	UNIDADES	FILTRO DE PSH520
133	28	UNIDADES	FILTRO DE TH848
134	25	UNIDADES	FILTRO DE AR CONDICIONADO ACP003
135	25	UNIDADES	FILTRO DE AR CONDICIONADO ACP131
136	25	UNIDADES	FILTRO DE AR CONDICIONADO ACP200
137	20	UNIDADES	FILTRO DE AR CONDICIONADO ACP205
138	20	UNIDADES	FILTRO DE AR CONDICIONADO ACP821
139	20	UNIDADES	FILTRO DE AR CONDICIONADO ACP837KIT

140	20	UNIDADES	FILTRO DE AR CONDICIONADO ACP906
141	28	UNIDADES	FILTRO DE AR CONDICIONADO ACP907
142	25	UNIDADES	FILTRO DE ÓLEO LUBRIFICANTE PEL 2011
143	25	UNIDADES	FILTRO DE ÓLEO LUBRIFICANTE PEL 2003
144	25	UNIDADES	FILTRO DE ÓLEO LUBRIFICANTE PSL 340
145	25	UNIDADES	FILTRO DE ÓLEO LUBRIFICANTE PSL 283
146	25	UNIDADES	FILTRO DE ÓLEO LUBRIFICANTE PSL 300
147	27	UNIDADES	FILTRO DE ÓLEO LUBRIFICANTE PSL 818
148	22	UNIDADES	FILTRO DE ÓLEO LUBRIFICANTE PSL 55
149	28	UNIDADES	FILTRO DE ÓLEO LUBRIFICANTE PSL 560
150	25	UNIDADES	FILTRO DE ÓLEO LUBRIFICANTE PSL 619
151	25	UNIDADES	FILTRO DE ÓLEO LUBRIFICANTE PSL 655
152	28	UNIDADES	FILTRO DE ÓLEO LUBRIFICANTE PSL 900
153	25	UNIDADES	FILTRO DE ÓLEO LUBRIFICANTE PSL 962
154	25	UNIDADES	FILTRO DE ÓLEO LUBRIFICANTE PSL 838
155	25	UNIDADES	FILTRO DE AR DO MOTOR AP 9834
156	25	UNIDADES	FILTRO DE AR DO MOTOR ARL 4147
157	27	UNIDADES	FILTRO DE AR DO MOTOR ARL 4150
158	27	UNIDADES	FILTRO DE AR DO MOTOR ASR 839
159	31	UNIDADES	FILTRO DE AR DO MOTOR ARL 2337
160	29	UNIDADES	FILTRO DE AR DO MOTOR ARS 1013
161	29	UNIDADES	FILTRO DE AR DO MOTOR ARL 8842
162	25	UNIDADES	FILTRO DE AR DO MOTOR ARS 2868
163	26	UNIDADES	FILTRO DE AR DO MOTOR ARS 5673
164	25	UNIDADES	FILTRO DE AR DO MOTOR ARS 9839
165	28	UNIDADES	FILTRO DE COMBUSTÍVEL PSC 353
166	24	UNIDADES	FILTRO DE COMBUSTÍVEL PEC 3014
167	26	UNIDADES	FILTRO DE COMBUSTÍVEL PSC 75
168	26	UNIDADES	FILTRO DE COMBUSTÍVEL PEC 3022
169	25	UNIDADES	FILTRO DE COMBUSTÍVEL PEC 3023
170	25	UNIDADES	FILTRO DE COMBUSTÍVEL FC 161
171	25	UNIDADES	FILTRO DE COMBUSTÍVEL PC2/255
172	25	UNIDADES	FILTRO DE COMBUSTÍVEL PSC 498/4
173	25	UNIDADES	FILTRO DE COMBUSTÍVEL GI 04/7
174	25	UNIDADES	FILTRO DE COMBUSTÍVEL GI 50/7
175	25	UNIDADES	FILTRO DE ARCONDICIONADO ACP 103
176	25	UNIDADES	FILTRO DE ARCONDICIONADO ACP 126
177	25	UNIDADES	FILTRO SEPARADOR DE ÁGUA DSF 0202
178	29	UNIDADES	FILTRO SEPARADOR DE ÁGUA R120L1MAQII

Prazo do Contrato: O contrato terá prazo de vigência será até dia 31 de dezembro de 2025, compreendendo as demandas existentes no que tange a manutenção das frotas veiculáres da

administração municipal.

Possibilidade de Prorrogação: Eventuais prorrogações seguirão as disposições da Lei nº 14.133/2021, respeitando as condições e justificativas de interesse público e os limites previstos para a modalidade contratual.

Possibilidade de Renovação do Quantitativo Inicialmente Registrado em Caso de Prorrogação de Vigência da Ata de Registro de Preço: Considerando o Despacho nº 00514/2024/DIAQ/SCGP/CGU/AGU e do Parecer nº 00453/2024/CGAQ/SCGP/CGU/AGU, as eventuais renovações do quantitativo e de vigencia da ata de registro de preço podem ser realizadas desde que a administração municipal identifique os seguintes pontos:

a) seja comprovado o preço vantajoso;
b) haja previsão expressa no edital e na ata de registro de preços;
c) o tema tenha sido tratado no planejamento da contratação;
d) a prorrogação da ata de registro de preços ocorra dentro do prazo de sua vigência.

2) fundamentação da contratação, que consiste na referência aos estudos técnicos preliminares correspondentes ou, quando não for possível divulgar esses estudos, no extrato das partes que não contiverem informações sigilosas:

A Fundamentação da Contratação e de seus quantitativos encontram-se pormenorizados em tópico específico do Estudo Técnico Preliminar, apêndice deste Termo de Referência.

3) Descrição da solução como um todo, considerado todo o ciclo de vida do objeto:

A descrição da solução como um todo encontra-se pormenorizada em tópico específico do Estudo Técnico Preliminare, apêndice deste Termo de Referência.

4) Requisitos da contratação:

Além dos requisitos que encontram-se pormenorizados em tópico específico do Estudo Técnico Preliminare, apêndice deste Termo de Referência, faz-se necessário o atendimento dos demais requisitos:

Quantidades e Especificações Técnicas:

- As especificações dos produtos (tipos de óleos, lubrificantes e filtros) devem ser detalhadas conforme as necessidades das Secretarias, levando em conta as exigências de cada item.

Qualificação Técnica do Fornecedor:

- A empresa contratada deverá comprovar experiência na fornecimento de óleos, lubrificantes e filtros, por meio de atestados de capacidade técnica fornecidos por clientes anteriores ou documentos equivalentes.
- A empresa deverá fornecer produtos de marcas reconhecidas no mercado, com garantias de qualidade e certificação dos mesmos.

Prazos de Entrega:

- A entrega dos produtos deverá ocorrer de forma parcelada, conforme a necessidade da Administração, em **24 (vinte e quatro) horas** após a solicitação formal das secretarias, visto que a necessidade de abastecimento dos itens é contínuo, sendo que a falta de abastecimento em tempo hábil afetaria os serviços fornecidos pela administração, principalmente os executados pela secretaria de saúde através das ambulâncias e da secretaria de educação com os transportes escolares o que prejudicaria o transporte escolar dos alunos da rede municipal de ensino.
- Os produtos deverão ser entregues nos locais indicados pela Administração, podendo incluir a sede das Secretarias Municipais e outros pontos estratégicos, conforme planejamento logístico da Prefeitura. A empresa deverá demonstrar capacidade para realizar a entrega contínua dos produtos nos locais indicados pela administração municipal, conforme solicitação emitida pelas secretarias.
- Caso algum produto seja entregue fora das adequações necessárias e solicitadas pelas secretaria a empresa deverá realizar a sua substituição, sem custo adicional a administração municipal, em até 24 horas a partir da solicitação da sua substituição.
- A contratada deverá disponibilizar suporte técnico para esclarecimentos sobre a correta aplicação dos produtos, recomendando boas práticas de lubrificação e manutenção da frota.

Garantia de Produtos:

- A empresa deverá garantir que os produtos fornecidos atendem aos requisitos de qualidade e especificações técnicas, comprometendo-se a substituir, sem custo adicional, qualquer produto que não esteja conforme as especificações contratadas.

5) Modelo de execução do objeto, que consiste na definição de como o contrato deverá produzir os resultados pretendidos desde o seu início até o seu encerramento:

Início da Execução

- Assinatura do Contrato: O contrato será formalizado após a seleção da empresa vencedora, com a assinatura das partes e a devida documentação.
- Entrega Inicial: A empresa deverá realizar a entrega inicial dos produtos, conforme a quantidade e especificação acordadas, em até 24 (vinte e quatro) horas após a assinatura do contrato, para atender às necessidades imediatas da frota municipal, devido a necessidade da administração ser diária.

Execução Contínua

- Fornecimento Conforme Demanda: O fornecimento de óleos e lubrificantes será feito conforme demanda da Secretaria Municipal de Obras, Secretaria Municipal de Saúde, e demais Secretarias que possuam veículos ou maquinários que necessitem desses produtos. As entregas ocorrerão de acordo com as solicitações feitas pela Administração Municipal.
- Controle de Estoque: A empresa deverá fornecer informações periódicas sobre os produtos entregues, incluindo quantidades, tipos de óleo e lubrificante, e o estado de conservação dos mesmos.
- Acompanhamento de Quantidade e Qualidade: Será feito o acompanhamento contínuo para garantir que os produtos entregues estejam em conformidade com as especificações e dentro do prazo de validade. Caso seja identificado algum problema, a empresa deverá substituir os produtos sem custo adicional.
- Ajustes no Planejamento de Fornecimento: Caso a demanda aumente ou diminua, a empresa deverá ajustar o fornecimento de acordo com a solicitação da Secretaria, dentro dos limites estabelecidos no contrato.

Monitoramento e Fiscalização

- Fiscalização da Entrega: A fiscalização do cumprimento do contrato será realizada pelo servidor nomeado pela Prefeitura Municipal, que verificará o cumprimento dos prazos e a conformidade dos produtos.
- Relatórios Mensais: A empresa deverá apresentar relatórios mensais de fornecimento, incluindo a quantidade fornecida, os produtos entregues e quaisquer problemas identificados.
- Auditoria e Controle de Qualidade: A Administração Municipal poderá realizar auditorias periódicas para verificar a qualidade dos produtos entregues, com a empresa fornecendo todos os documentos necessários para essa auditoria.

Ajustes Durante a Execução

- Reajustes: Caso seja necessário, o contrato poderá ser ajustado para cobrir aumentos nos preços dos produtos, de acordo com os índices previstos em contrato e conforme a legislação vigente.
- Substituição de Produtos: Caso algum produto entregue apresente defeitos ou não atenda às especificações, a empresa se comprometerá a substituir o item sem custo adicional, dentro de um prazo razoável.

Conclusão da Execução

- Entrega Final: Ao término do fornecimento, a empresa deverá garantir que todos os produtos contratados tenham sido entregues, e que o estoque da Secretaria Municipal tenha sido completamente reabastecido, conforme o contrato.
- Termo de Recebimento Definitivo: Após o fornecimento completo e a entrega dos produtos, será realizado o termo de recebimento definitivo, atestando que o objeto foi cumprido conforme as condições estabelecidas no contrato.
- Pagamento: O pagamento será realizado conforme as condições acordadas, sendo o valor correspondente aos produtos entregues, obedecendo aos prazos e às condições previamente definidas.

Encerramento do Contrato

- Garantia de Qualidade: A empresa deverá garantir que os produtos fornecidos atendem aos requisitos de qualidade durante o período de execução do contrato.

- Avaliação do Contrato: Após a execução, será realizada uma avaliação do cumprimento do contrato, com foco na qualidade dos produtos e no atendimento das demandas da Administração Municipal.

6) Modelo de gestão do contrato, que descreve como a execução do objeto será acompanhada e fiscalizada pelo órgão ou entidade:

Fiscalização e Acompanhamento

- A fiscalização será realizada por servidores formalmente designados, podendo contar com apoio técnico especializado, se necessário.
- Os fiscais deverão verificar a conformidade dos produtos entregues com as especificações constantes no Termo de Referência e no contrato.
- Serão realizados registros das verificações, incluindo inspeções qualitativas e quantitativas dos produtos adquiridos.
- Qualquer desconformidade deverá ser registrada e comunicada à contratada para providências corretivas dentro do prazo estabelecido.

Recebimento dos Produtos

- O recebimento provisório ocorrerá no ato da entrega dos produtos, com verificação da quantidade e conferência da embalagem e validade.
- O recebimento definitivo será realizado após a verificação detalhada da conformidade dos produtos com as exigências contratuais.
- Caso sejam identificadas irregularidades nos produtos entregues, a contratada será notificada para substituição ou adequação, sem ônus adicional para a Administração.

Controle de Estoque e Distribuição

- O setor responsável de cada Secretaria deverá manter registros atualizados das entregas, consumo e saldo disponível.
- A distribuição dos óleos e lubrificantes será feita conforme a necessidade de cada unidade gestora, garantindo a rastreabilidade dos produtos fornecidos.

Penalidades e Responsabilidades

- O descumprimento das obrigações contratuais sujeitará a empresa contratada às sanções previstas no contrato e na Lei nº 14.133/2021.

- A contratada será responsável por substituir produtos defeituosos ou em desacordo com as especificações no prazo determinado pela Administração.

Relatórios e Avaliação

- A fiscalização do contrato deverá elaborar relatórios periódicos sobre a execução contratual, destacando eventuais problemas e soluções adotadas.
- Será realizada avaliação contínua da qualidade dos produtos fornecidos e do atendimento pela contratada, podendo resultar em recomendações para ajustes contratuais, se necessário.

7) Critérios de medição e de pagamento:

- Medição: A medição será feito mensalmente
- Percentual de Pagamento: O pagamento será feito de forma mensal.
- Prazo: O pagamento será realizado mensalmente, em até 30 (trinta) dias a partir da emissão e entrega da nota fiscal

7.1. Forma de Pagamento

O pagamento será realizado mediante a apresentação de notas fiscais e certidões de regularidade fiscal (federal, estadual, municipal, trabalhista e FGTS) correspondentes. Os pagamentos ocorrerão conforme as condições a seguir:

- Faturas: A empresa deverá emitir notas fiscais mensais, com a discriminação detalhada dos produtos fornecidos durante o mês.
- Validação das Faturas: As faturas serão submetidas à validação pelo Fiscal de Contrato, que confirmará a execução dos serviços de acordo com os critérios de medição estabelecidos.
- Condicionalidades: O pagamento estará sujeito à verificação do cumprimento das entregas acordadas, e a Prefeitura poderá reter o pagamento caso haja inadimplemento de qualquer cláusula contratual.

7.2. Penalidades por Descumprimento dos Prazos

Caso a empresa não cumpra os prazos para a entrega dos produtos será aplicada a penalidade de multa de acordo com a legislação por descumprimento.

Este modelo de critérios de medição e pagamento visa garantir que a Prefeitura Municipal

de Poções - BA e suas secertarias pague pelos serviços prestados de forma justa e de acordo com os resultados efetivamente entregues, assegurando a transparência e a eficiência no uso dos recursos públicos.

8) Forma e critérios de seleção do fornecedor:

A seleção do fornecedor para Aquisição de Óleos e Lubrificantes Veiculares para Atender as Demandas das Secretarias Municipais, será realizada por meio de licitação na modalidade Pregão Eletrônico. Esta modalidade é indicada por promover ampla competitividade e transparência, além de possibilitar a contratação mais vantajosa para a Administração, mediante o julgamento pelo menor preço.

Critérios de Seleção

A seleção será baseada nos seguintes critérios:

a) Menor Preço Global:

A escolha do fornecedor será pautada pelo critério de menor preço por lote, considerando o conjunto de todos os itens especificados no Termo de Referência. A proposta de menor preço deverá contemplar a totalidade das exigências, de modo a garantir que todos os produtos sejam fornecidos pelo mesmo contratante de acordo o seu lote, assegurando integração e eficiência dos itens e nas entregas.

b) Qualificação Técnica:

O fornecedor deverá comprovar experiência anterior, apresentando atestados de capacidade técnica emitidos por pessoas jurídicas de direito público ou privado que confirmem sua qualificação na entrega deste objeto .

c) Conformidade com Especificações Técnicas:

O fornecedor deverá apresentar documentação que comprove que todos os produtos atendam às especificações mínimas detalhadas no Termo de Referência.

d) Capacidade de Atendimento e Suporte Técnico:

Será exigido que o fornecedor demonstre capacidade para disponibilizar suporte técnico para determinados itens, caso necessário, com profissionais capacitados para realizar possívies manutenções preventivas e corretivas e troca dos itens que não atenderem as especificações exigidas pela administração municipal. A empresa deverá comprovar a existência de uma equipe de apoio disponível a fim de garantir a continuidade da entrega dos itens.

O fornecedor deverá demonstrar capacidade de entrega dos itens no período determinado pela administração municipal.

e) Critérios de Sustentabilidade:

O fornecedor deverá priorizar o uso de materiais energeticamente eficientes, conforme descrito nos requisitos do contrato, além de implementar práticas de logística reversa para destinação adequada dos materiais e resíduos gerados. Será valorizado o compromisso com práticas sustentáveis e ambientalmente responsáveis.

f) Documentação e Regularidade Fiscal:

O fornecedor deverá apresentar certidões que comprovem a sua regularidade fiscal, trabalhista e previdenciária, conforme exigências legais, garantindo que a empresa esteja em situação regular perante as obrigações tributárias e trabalhistas.

g) Procedimentos de Habilitação:

O processo licitatório seguirá as etapas de habilitação técnica, regularidade jurídica e econômico-financeira, exigidas de acordo com a Lei nº 14.133/2021. Após a análise e classificação das propostas, a Administração realizará a adjudicação ao licitante vencedor, sendo este o fornecedor que apresente o menor preço e atenda a todos os requisitos técnicos e legais.

Conclusão

Esse modelo de seleção visa garantir a escolha de um fornecedor capacitado, tecnicamente qualificado e que ofereça a proposta economicamente mais vantajosa para o Município de Poções/BA, possibilitando a execução do objeto deste Termo de Referencia com segurança, eficiência e sustentabilidade.

9) Estimativas do valor da contratação, acompanhadas dos preços unitários referenciais,

das memórias de cálculo e dos documentos que lhe dão suporte, com os parâmetros utilizados para a obtenção dos preços e para os respectivos cálculos, que devem constar de documento separado e classificado:

Para a aqusição óleos, lubrificantes e filtros, foi elaborada uma estimativa de custo total da contratação dos itens.

A estimativa, abaixo especificada, foi feita com base em pesquisa realizada pelo banco de preços (conforme documentos anexos).

A seguir, apresenta-se o detalhamento dos preços unitários referenciais, das memórias de cálculo e dos documentos que suportam a estimativa, podendo estes últimos ser apresentados em anexo classificado caso a Administração decida preservar seu sigilo até a conclusão da licitação.

LOTE 01					
ITEM	QUANT.	UND	DESCRIÇÃO	VALOR UNT	VALOR TOTAL
1	6	TAMBORES	GRAXA EM TAMBOR DE 170 KG	R$ 3.526,11	R$ 21.156,66
2	4	BALDES	GRAXA AZUL PARA ROLAMENTO; EM BALDE DE 20 KG.	R$ 494,63	R$ 1.978,52
3	4	TAMBORES	GRAXA COMUM 10 KG	R$ 205,88	R$ 823,52
4	6	BALDES	GRAXA AZUL PARA ROLAMENTO 1 KG	R$ 48,03	R$ 288,18
5	7	BALDES	GRAXA AZUL PARA ROLAMENTO 20 KG	R$ 575,97	R$ 4.031,79
6	23	UNIDADES	SOLUÇÃO DE BATERIA 1 L	R$ 19,66	R$ 452,18
7	115	LITROS	ADITIVO PARA RADIADOR EM FRASCO DE 1 LITRO	R$ 18,63	R$ 2.142,45
8	115	PACOTES	ESTOPA PARA LIMPEZA EM PACOTES DE 200 GRAMAS	R$ 5,04	R$ 579,60
9	60	UNIDADES	FLUÍDO PARA FREIO DOT 3 FRASCOS DE 500 ML	R$ 15,65	R$ 939,00
10	70	UNIDADES	FLUÍDO PARA FREIO DOT 4 FRASCOS DE 500 ML	R$ 23,96	R$ 1.677,20
11	17	UNIDADES	FLUÍDO PARA FREIO DOT 5 FRASCOS DE 500 ML	R$ 44,73	R$ 760,41
12	29	UNIDADES	VASELINA 1 L	R$ 38,05	R$ 1.103,45
13	60	UNIDADES	ÁGUA DESMINERALIZADA 1	R$ 11,80	R$ 708,00
14	14	UNIDADES	QUEROSENE 1 L	R$ 34,31	R$ 480,34
VALOR TOTAL LOTE 01					R$ 37.121,30

LOTE 02					
ITEM	QUANT.	UND	DESCRIÇÃO	VALOR UNT	VALOR TOTAL
15	110	UNIDADES	ÓLEO DESENGRIPANTE (ANTIFERRUGEM)EM FRASCO DE 300 ML	R$ 16,46	R$ 1.810,60
16	59	BALDES	ÓLEO LUBRIFICANTE 140 EM BALDES DE 20 L	R$ 574,67	R$ 33.905,53
17	135	UNIDADES	ÓLEO LUBRIFICANTE 140 EM FRASCOS DE 1 L	R$ 36,58	R$ 4.938,30
18	100	UNIDADES	ÓLEO LUBRIFICANTE 2T EM FRASCOS DE 500 ML	R$ 20,47	R$ 2.047,00
19	240	UNIDADES	ÓLEO LUBRIFICANTE 20W50 GASOLINA/FLEX EM FRASCOS DE 1 L	R$ 27,83	R$ 6.679,20
20	140	UNIDADES	ÓLEO LUBRIFICANTE 20W50 4T EM FRASCOS DE 1 L	R$ 27,06	R$ 3.788,40
21	210	UNIDADES	ÓLEO LUBRIFICANTE 5W30 GASOLINA/FLEX EM FRASCOS DE 1 L	R$ 37,02	R$ 7.774,20
22	170	BALDES	ÓLEO LUBRIFICANTE 68 EM BALDES DE 20 L	R$ 379,33	R$ 64.486,10
23	65	BALDES	ÓLEO LUBRIFICANTE 90 EM BALDES DE 20 L	R$ 565,72	R$ 36.771,80
24	140	LITROS	ÓLEO LUBRIFICANTE 90 EM FRASCOS DE 1 L	R$ 36,09	R$ 5.052,60
25	25	BALDES	ÓLEO LUBRIFICANTE ATF EM BALDES DE 20 L	R$ 556,33	R$ 13.908,25
26	80	LITROS	ÓLEO LUBRIFICANTE ATF EM FRASCOS DE 1 L	R$ 36,85	R$ 2.948.00
27	39	BALDES	ÓLEO LUBRIFICANTE PARA MOTOR DIESEL 10W40 SINTÉTICO EM BALDES DE 20 L	R$ 566,98	R$ 22.112,22
28	130	BALDES	ÓLEO LUBRIFICANTE PARA MOTOR DIESEL 15W40 CI4 EM BALDES DE 20 L	R$ 525,42	R$ 68.304,60
29	260	UNIDADES	ÓLEO LUBRIFICANTE PARA MOTOR DIESEL 15W40 CI4 EM FRASCO DE 1 L	R$ 33,78	R$ 8.782,80
30	200	UNIDADES	ÓLEO LUBRIFICANTE PARA MOTOR GASOLINA 15W40 EM FRASCOS DE 1 L	R$ 42,03	R$ 8.406,00
31	50	BALDES	ÓLEO PARA MOTOR DIESEL 10W40 SINTÉTICO EM FRASCOS DE 1 L	R$ 71,33	R$ 3.566,50
32	195	UNIDADES	ÓLEO LUBRIFICANTE 5W30 GASOLINA/FLEX FORD DE 1 L	R$ 71,76	R$ 13.993,20
33	200	UNIDADES	ÓLEO LUBRIFICANTE 5W30 DIESEL EM FRASCOS DE 1 L	R$ 59,43	R$ 11.886,00
34	165	UNIDADES	ÓLEO LUBRIFICANTE 20W50 DIESEL EM FRASCOS DE 1 L	R$ 45,83	R$ 7.561,95
35	100	UNIDADES	ÓLEO LUBRIFICANTE 10W30 4T EM FRASCOS DE 1 L	R$ 42,66	R$ 4.266,00
36	80	UNIDADES	ÓLEO LUBRIFICANTE PARA MOTOR 10W40 GASOLINA/FLEX 1 L	R$ 42,67	R$ 3.413,60
37	50	BALDES	ÓLEO LUBRIFICANTE PARA MOTOR DIESEL 20W50 EM BALDES DE 20 L	R$ 704,45	R$ 35.222,50
38	65	BALDES	ÓLEO LUBRIFICANTE 40 EM BALDES DE 1 L	R$ 37,00	R$ 2.405,00
39	70	BALDES	ÓLEO LUBRIFICANTE 40 EM BALDES DE 20 L	R$ 563,38	R$ 39.436,60
40	55	BALDES	ÓLEO LUBRIFICANTE 68 EM BALDES DE 1 L	R$ 37,56	R$ 2.065,80
41	43	LITROS	ÓLEO LUBRIFICANTE 80 EM FRASCOS DE 1 L	R$ 42,94	R$ 1.846,42
42	60	LITROS	ÓLEO LUBRIFICANTE 80W90 EM FRASCOS DE 1 L	R$ 46,11	R$ 2.766,60
43	50	LITROS	ÓLEO LUBRIFICANTE 75W80 EM FRASCOS DE 1 L	R$ 100,33	R$ 5.016,50
44	54	LITROS	ÓLEO LUBRIFICANTE 85W140 EM FRASCOS DE 1 L	R$ 60,95	R$ 3.291,30

45	25	FRASCOS	ÓLEO LUBRIFICANTE 20W30 EM FRASCOS DE 3 L	R$ 117,45	R$ 2.936,25
46	40	FRASCOS	ÓLEO LUBRIFICANTE 20W30 EM FRASCOS DE 5 L	R$ 153,75	R$ 6.150,00
47	35	UNIDADES	ÓLEO LUBRIFICANTE 20W30 EM FRASCOS DE 20 L	R$ 573,27	R$ 20.064,45
48	40	FRASCOS	ÓLEO LUBRIFICANTE 10W30 EM FRASCOS DE 5 L	R$ 153,70	R$ 6.148,00
49	27	UNIDADES	ÓLEO LUBRIFICANTE 10W30 EM FRASCOS DE 20 L	R$ 557,39	R$ 15.049,53
50	35	LITROS	ÓLEO LUBRIFICANTE DEXRON II IEM FRASCOS DE 1 L	R$ 42,58	R$ 1.490,30
51	35	LITROS	ÓLEO LUBRIFICANTE DEXRON IV EM FRASCOS DE 1 L	R$ 102,21	R$ 3.577,35
VALOR TOTAL LOTE 02					**R$ 483.869,45**

LOTE 03					
ITEM	**QUANT.**	**UND**	**DESCRIÇÃO**	**VALOR UNT**	**VALOR TOTAL**
52	26	UNIDADES	FILTRO DE ÓLEO LUBRIFICANTE PEL 119	R$ 56,51	R$ 1.469,26
53	25	UNIDADES	FILTRO DE ÓLEO LUBRIFICANTE PEL 1998	R$ 140,04	R$ 3.501,00
54	26	UNIDADES	FILTRO DE ÓLEO LUBRIFICANTE PEL 2002	R$ 247,56	R$ 6.436,56
55	26	UNIDADES	FILTRO DE ÓLEO LUBRIFICANTE PEL 727	R$ 206,85	R$ 5.378,10
56	26	UNIDADES	FILTRO DE ÓLEO LUBRIFICANTE PEL 519	R$ 108,46	R$ 2.819,96
57	28	UNIDADES	FILTRO DE ÓLEO LUBRIFICANTE PEL 123	R$ 82,56	R$ 2.311,68
58	26	UNIDADES	FILTRO DE ÓLEO LUBRIFICANTE PEL 145	R$ 54.97	R$ 1.429,22
59	26	UNIDADES	FILTRO DE ÓLEO LUBRIFICANTE PEL 330	R$ 99,80	R$ 2.594,80
60	27	UNIDADES	FILTRO DE ÓLEO LUBRIFICANTE PEL W1160	R$ 142,22	R$ 3.839,94
61	24	UNIDADES	FILTRO DE ÓLEO LUBRIFICANTE PEL 727	R$ 197,40	R$ 4.737,60
62	28	UNIDADES	FILTRO DE ÓLEO LUBRIFICANTE LBM1	R$ 51,15	R$ 1.432,20
63	23	UNIDADES	FILTRO DE ÓLEO LUBRIFICANTE LB55	R$ 48,08	R$ 1.105,84
64	23	UNIDADES	FILTRO DE ÓLEO LUBRIFICANTE PEL 678	R$ 197,01	R$ 4.531,23
65	23	UNIDADES	FILTRO DE ÓLEO LUBRIFICANTE PSL 657	R$ 68,11	R$ 1.566,53
66	23	UNIDADES	FILTRO DE ÓLEO LUBRIFICANTE PSL 280	R$ 137,71	R$ 3.167,33
67	26	UNIDADES	FILTRO DE ÓLEO LUBRIFICANTE PSL 339	R$ 177,39	R$ 4.612,14
68	25	UNIDADES	FILTRO DE ÓLEO LUBRIFICANTE PSL 171	R$ 75,47	R$ 1.886,75
69	27	UNIDADES	FILTRO DE ÓLEO LUBRIFICANTE PEL 312	R$ 107,37	R$ 2.898,99
70	27	UNIDADES	FILTRO DE ÓLEO LUBRIFICANTE PL 153	R$ 24,69	R$ 666,63
71	27	UNIDADES	FILTRO DEAR DO MOTOR ARS 1029	R$ 99,76	R$ 2.693,52
72	26	UNIDADES	FILTRO DEAR DO MOTOR ARS 3003	R$ 219,84	R$ 5.715,84
73	27	UNIDADES	FILTRO DEAR DO MOTOR 32/25683	R$ 326,00	R$ 8.802,00
74	25	UNIDADES	FILTRO DEAR DO MOTOR ARL 4157	R$ 92,68	R$ 2.317,00
75	25	UNIDADES	FILTRO DEAR DO MOTOR ARL 4154	R$ 70,99	R$ 1.774,75
76	25	UNIDADES	FILTRO DEAR DO MOTOR AP4650/1	R$ 343.16	R$ 8.579,00
77	25	UNIDADES	FILTRO DEAR DO MOTOR ARM443/1	R$ 39,63	R$ 990,75
78	26	UNIDADES	FILTRO DEAR DO MOTOR ARM448/1	R$ 38,01	R$ 988,26
79	26	UNIDADES	FILTRO DE AR DO MOTOR FAP 3271/4	R$ 140,47	R$ 3.652,22

80	25	UNIDADES	FILTRO DE AR DO MOTOR ARL 5139	R$ 131,88	R$ 3.297,00
81	28	UNIDADES	FILTRO DE AR DO MOTOR AP 7998	R$ 153,93	R$ 4.310,04
82	23	UNIDADES	FILTRO DE AR DO MOTOR ARS 8234	R$ 248,32	R$ 5.711,36
83	23	UNIDADES	FILTRO DE AR DO MOTOR ARL 8829	R$ 58,27	R$ 1.340,21
84	25	UNIDADES	FILTRO DE AR DO MOTOR ARL 8830	R$ 72,12	R$ 1.803,00
85	25	UNIDADES	FILTRO DE AR DO MOTOR ARS 8236	R$ 175,80	R$ 4.395,00
86	25	UNIDADES	FILTRO DE AR DO MOTOR ARL 8832	R$ 31,00	R$ 775,00
87	23	UNIDADES	FILTRO DE AR DO MOTOR ARL 9603	R$ 35,61	R$ 819,03
88	25	UNIDADES	FILTRO DE AR DO MOTOR ARL 9608	R$ 64,07	R$ 1.601,75
89	25	UNIDADES	FILTRO DE AR DO MOTOR ART 9618	R$ 85,70	R$ 2.142,50
90	23	UNIDADES	FILTRO DE AR DO MOTOR FAP 9054	R$ 48,58	R$ 1.117,34
91	23	UNIDADES	FILTRO DE AR DO MOTOR ARS 9837	R$ 256,27	R$ 5.894,21
92	25	UNIDADES	FILTRO DE AR DO MOTOR ARL 9838	R$ 224,73	R$ 5.618,25
93	27	UNIDADES	FILTRO DE AR DO MOTOR ARS 9840	R$ 486,42	R$ 13.133,34
94	28	UNIDADES	FILTRO DE AR DO MOTOR ASR 203	R$ 127,12	R$ 3.559,36
95	27	UNIDADES	FILTRO DE AR DO MOTOR ASR 234	R$ 238,93	R$ 6.451,11
96	25	UNIDADES	FILTRO DE AR DO MOTOR AS 820	R$ 130,26	R$ 3.256,50
97	25	UNIDADES	FILTRO DE AR DO MOTOR 32/925682	R$ 485,00	R$ 12.125,00
98	27	UNIDADES	FILTRO DE AR DO MOTOR AS 840	R$ 162,71	R$ 4.393,17
99	25	UNIDADES	FILTRO DE AR DO MOTOR ASR 838	R$ 126,89	R$ 3.172,25
100	28	UNIDADES	FILTRO DE AR DO MOTOR ASR 673	R$ 139,70	R$ 3.911,60
101	26	UNIDADES	FILTRO DE AR DO MOTOR ASR 807	R$ 83,77	R$ 2.178,02
102	29	UNIDADES	FILTRO DE COMBUSTÍVEL FC 164	R$ 91,31	R$ 2.647,99
103	28	UNIDADES	FILTRO DE COMBUSTÍVEL PEC 3024	R$ 94,82	R$ 2.654,96
104	25	UNIDADES	FILTRO DE COMBUSTÍVEL PEC 3041	R$ 312,72	R$ 7.818,00
105	25	UNIDADES	FILTRO DE COMBUSTÍVEL PEC 3045	R$ 290,72	R$ 7.268,00
106	26	UNIDADES	FILTRO DE COMBUSTÍVEL S - 3015	R$ 196,35	R$ 5.105,10
107	25	UNIDADES	FILTRO DE COMBUSTÍVEL PSC 410	R$ 103,33	R$ 2.583,25
108	27	UNIDADES	FILTRO DE COMBUSTÍVEL PSC 455	R$ 137,40	R$ 3.709,80
109	25	UNIDADES	FILTRO DE COMBUSTÍVEL PSC 491	R$ 134,56	R$ 3.364,00
110	25	UNIDADES	FILTRO DE COMBUSTÍVEL PSC 493	R$ 208,48	R$ 5.212,00
111	25	UNIDADES	FILTRO DE COMBUSTÍVEL PSC 496	R$ 48,03	R$ 1.200,75
112	26	UNIDADES	FILTRO DE COMBUSTÍVEL PSC 72/2	R$ 44,56	R$ 1.158,56
113	23	UNIDADES	FILTRO DE COMBUSTÍVEL PSC 73/1	R$ 93,96	R$ 2.161,08
114	24	UNIDADES	FILTRO DE COMBUSTÍVEL RC 818	R$ 261,49	R$ 6.275,76
115	26	UNIDADES	FILTRO DE COMBUSTÍVEL RC 819	R$ 249,18	R$ 6.478,68
116	25	UNIDADES	FILTRO DE COMBUSTÍVEL GI 40/7	R$ 60,03	R$ 1.500,75
117	25	UNIDADES	FILTRO DE COMBUSTÍVEL GI 06/7	R$ 66,25	R$ 1.656,25
118	25	UNIDADES	FILTRO DE COMBUSTÍVEL GI 60/7	R$ 63,37	R$ 1.584,25
119	28	UNIDADES	FILTRO DE COMBUSTÍVEL PC 947	R$ 119,77	R$ 3.353,56

120	20	UNIDADES	FILTRO SEPARADOR DE ÁGUA WK 1040	R$ 229,89	R$ 4.597,80
121	20	UNIDADES	FILTRO SEPARADOR DE ÁGUA PSD 460/1	R$ 227,43	R$ 4.548,60
122	20	UNIDADES	FILTRO SEPARADOR DE ÁGUA PSD 960/1	R$ 291,10	R$ 5.822,00
123	20	UNIDADES	FILTRO SEPARADOR DE ÁGUA R2830M	R$ 247,47	R$ 4.949,40
124	20	UNIDADES	FILTRO SEPARADOR DE ÁGUA WK1060	R$ 219,97	R$ 4.399,40
125	25	UNIDADES	FILTRO SEPARADOR DE ÁGUA WK1060/4	R$ 251,63	R$ 6.290,75
126	20	UNIDADES	FILTRO DE COMBUSTÍVEL PSD 530/1	R$ 134,72	R$ 2.694,40
127	25	UNIDADES	FILTRO DE PSA331	R$ 111,39	R$ 2.784,75
128	25	UNIDADES	FILTRO DE PSA761	R$ 184,93	R$ 4.623,25
129	25	UNIDADES	FILTRO DE PH346	R$ 38,67	R$ 966,75
130	25	UNIDADES	FILTRO DE PH306	R$ 514,87	R$ 12.871,75
131	24	UNIDADES	FILTRO DE PSH517	R$ 245,63	R$ 5.895,12
132	29	UNIDADES	FILTRO DE PSH520	R$ 486,74	R$ 14.115,46
133	28	UNIDADES	FILTRO DE TH848	R$ 534,57	R$ 14.967,96
134	25	UNIDADES	FILTRO DE AR CONDICIONADO ACP003	R$ 60,17	R$ 1.504,25
135	25	UNIDADES	FILTRO DE AR CONDICIONADO ACP131	R$ 59,50	R$ 1.487,50
136	25	UNIDADES	FILTRO DE AR CONDICIONADO ACP200	R$ 49,81	R$ 1.245,25
137	20	UNIDADES	FILTRO DE AR CONDICIONADO ACP205	R$ 58,83	R$ 1.176,60
138	20	UNIDADES	FILTRO DE AR CONDICIONADO ACP821	R$ 86,70	R$ 1.734,00
139	20	UNIDADES	FILTRO DE AR CONDICIONADO ACP837KIT	R$ 86,67	R$ 1.733,40
140	20	UNIDADES	FILTRO DE AR CONDICIONADO ACP906	R$ 49,63	R$ 992,60
141	28	UNIDADES	FILTRO DE AR CONDICIONADO ACP907	R$ 113,85	R$ 3.187,80
142	25	UNIDADES	FILTRO DE ÓLEO LUBRIFICANTE PEL 2011	R$ 215,25	R$ 5.381,25
143	25	UNIDADES	FILTRO DE ÓLEO LUBRIFICANTE PEL 2003	R$ 76,97	R$ 1.924,25
144	25	UNIDADES	FILTRO DE ÓLEO LUBRIFICANTE PSL 340	R$ 129,94	R$ 3.248,50
145	25	UNIDADES	FILTRO DE ÓLEO LUBRIFICANTE PSL 283	R$ 158,12	R$ 3.953,00
146	25	UNIDADES	FILTRO DE ÓLEO LUBRIFICANTE PSL 300	R$ 47,14	R$ 1.178,50
147	27	UNIDADES	FILTRO DE ÓLEO LUBRIFICANTE PSL 818	R$ 67,03	R$ 1.809,81
148	22	UNIDADES	FILTRO DE ÓLEO LUBRIFICANTE PSL 55	R$ 38,33	R$ 843,26
149	28	UNIDADES	FILTRO DE ÓLEO LUBRIFICANTE PSL 560	R$ 37,17	R$ 1.040,76
150	25	UNIDADES	FILTRO DE ÓLEO LUBRIFICANTE PSL 619	R$ 164,12	R$ 4.103,00
151	25	UNIDADES	FILTRO DE ÓLEO LUBRIFICANTE PSL 655	R$ 98,69	R$ 2.467,25
152	28	UNIDADES	FILTRO DE ÓLEO LUBRIFICANTE PSL 900	R$ 106,66	R$ 2.986,48
153	25	UNIDADES	FILTRO DE ÓLEO LUBRIFICANTE PSL 962	R$ 131,86	R$ 3.296,50
154	25	UNIDADES	FILTRO DE ÓLEO LUBRIFICANTE PSL 838	R$ 151,00	R$ 3.775,00
155	25	UNIDADES	FILTRO DE AR DO MOTOR AP 9834	R$ 175,46	R$ 4.386,50
156	25	UNIDADES	FILTRO DE AR DO MOTOR ARL 4147	R$ 46,29	R$ 1.157,25
157	27	UNIDADES	FILTRO DE AR DO MOTOR ARL 4150	R$ 46,33	R$ 1.250,91
158	27	UNIDADES	FILTRO DE AR DO MOTOR ASR 839	R$ 102,88	R$ 2.777,76
159	31	UNIDADES	FILTRO DE AR DO MOTOR ARL 2337	R$ 96,67	R$ 2.996,77

160	29	UNIDADES	FILTRO DE AR DO MOTOR ARS 1013	R$ 128,73	R$ 3.733,17
161	29	UNIDADES	FILTRO DE AR DO MOTOR ARL 8842	R$ 126,95	R$ 3.681,55
162	25	UNIDADES	FILTRO DE AR DO MOTOR ARS 2868	R$ 133,76	R$ 3.344,00
163	26	UNIDADES	FILTRO DE AR DO MOTOR ARS 5673	R$ 275,21	R$ 7.155,46
164	25	UNIDADES	FILTRO DE AR DO MOTOR ARS 9839	R$ 224,28	R$ 5.607,00
165	28	UNIDADES	FILTRO DE COMBUSTÍVEL PSC 353	R$ 179,45	R$ 5.024,60
166	24	UNIDADES	FILTRO DE COMBUSTÍVEL PEC 3014	R$ 228,56	R$ 5.485,44
167	26	UNIDADES	FILTRO DE COMBUSTÍVEL PSC 75	R$ 127,45	R$ 3.313,70
168	26	UNIDADES	FILTRO DE COMBUSTÍVEL PEC 3022	R$ 167,37	R$ 4.351,62
169	25	UNIDADES	FILTRO DE COMBUSTÍVEL PEC 3023	R$ 189,11	R$ 4.727,75
170	25	UNIDADES	FILTRO DE COMBUSTÍVEL FC 161	R$ 73,66	R$ 1.841,50
171	25	UNIDADES	FILTRO DE COMBUSTÍVEL PC2/255	R$ 75,09	R$ 1.877,25
172	25	UNIDADES	FILTRO DE COMBUSTÍVEL PSC 498/4	R$ 180,43	R$ 4.510,75
173	25	UNIDADES	FILTRO DE COMBUSTÍVEL GI 04/7	R$ 70,34	R$ 1.758,50
174	25	UNIDADES	FILTRO DE COMBUSTÍVEL GI 50/7	R$ 70,34	R$ 1.758,50
175	25	UNIDADES	FILTRO DE ARCONDICIONADO ACP 103	R$ 59,00	R$ 1.475,00
176	25	UNIDADES	FILTRO DE ARCONDICIONADO ACP 126	R$ 53,00	R$ 1.325,00
177	25	UNIDADES	FILTRO SEPARADOR DE ÁGUA DSF 0202	R$ 189,06	R$ 4.726,50
178	29	UNIDADES	FILTRO SEPARADOR DE ÁGUA R120L1MAQII	R$ 280,00	R$ 8.120,00
			VALOR TOTAL LOTE 03		**R$ 473.619,71**

Total Estimado da Contratação

Somando os valores de todos os itens, temos a estimativa total da contratação: Valor Total Estimado: **R$ 994.610,46 (novecentos e noventa e quatro mil, seiscentos e dez reais e quarenta e seis centávos).**

Memórias de Cálculo

No que se refere a memória de calculo, foi considerado o valor a receber pela prestação dos serviços e os tributos a serem pagos pela empresa contratada.

10) Adequação orçamentária:

As despesas decorrentes da presente contratação correrão à conta de recursos específicos consignados no Orçamento Municipal.

A contratação será atendida pela seguinte dotação:

Unidade Gestora: **PREFEITURA MUNICIPAL DE POÇÕES**

Órgão: 0302 – Secretaria Municipal de Administração e Planejamento
Unidade Orçamentaria: 030201 – Secretaria Municipal de Administração e Planejamento
Atividade/projeto: 2.012 – Manutenção Da Secretaria Municipal de Administração e Planejamento
Órgão: 0301 - Gabinete do Prefeito
Unidade Orçamentária: 030101 - Gabinete do Prefeito
Atividade/Projeto : 2.003 - Manutenção e Desenvolvimento das Ações do Gabinete do Prefeito
Órgão: 0303 - Secretaria Municipal de Finanças
Unidade Orçamentária: 030301 - Secretaria Municipal de Finanças
Atividade/Projeto : 2.013 - Manutenção da Secretaria Municipal De Finanças
Órgão: 0304 - Secretaria Munic. de Agricult. Meio Ambiente de Desenvol. Rural
Unidade Orçamentária: 030401 - Secretaria Munic. de Agricult. Meio Ambiente De Desenvol. Rural
Atividade/Projeto: 2.014 - Manutenção Da Secretaria De Agricultura, Meio Ambiente E Desenv. Rural
Órgão: 0305 - Sec. Municipal de Infraestrutura e Serv. Públicos
Unidade Orçamentária: 030501 - Secretaria Municipal de Infraestrutura e Serv. Públicos
Atividade/Projeto : 2.019 - Manutenção Da Secretaria de Infraestrutura e Serviços Público
3.3.90.30.00 – Material de consumo
150000000000 – Recursos Não Vinculados de Impostos

Órgão: 030800 – Secretaria Municipal de Assistência Social
Projeto/Atividade: 2.095 - GESTÃO ADMINISTRATIVA DO FUNDO DE ASSISTÊNCIA SOCIAL
Projeto/Atividade 2.091 - BLOCO DA PROTEÇÃO SOCIAL BÁSICA
Projeto/Atividade 2.085 - BLOCO DA PROTEÇÃO SOCIAL ESPECIAL DE MÉDIA E ALTA COMPLEXIDADE (MAC).
Projeto/Atividade 2.084 - BLOCO DE GESTÃO DO SUAS - (IGD-SUAS)
Projeto/Atividade 2.094 - BLOCO DE GESTÃO DO PROGRAMA BOLSA FAMÍLIA E CADASTRO ÚNICO
Projeto/Atividade 2.088 - PRIMEIRA INFÂNCIA NO SUAS – CRIANÇA FELIZ
Projeto/Atividade 2076 - PROCAD SUAS
Fonte: 150000000000 - Recursos não Vinculados de Impostos Fonte: 166000000000 - Transferência de Recursos do Fundo Nacional de Assistência Social – FNAS Fonte: 166100000000 - Transferência de Recursos dos Fundos Estaduais de Assistência Social
3.3.90.30.00 – Material de Consumo

Unidade Gestora: Secrecretaria Municipal de Educação
Órgão: 030601 – Fundo Municipal de Educação
Unidade Orçamentária: 03.06.01 – Fundo Municipal de Educação de Poções
Projeto/Atividade: 1030 – Construção, Ampliação, Reforma e Manut. Das Unidades escolares Básicas.
Projeto/Atividade: 2020– Manutenção da Secretaria de Educação.
Projeto/Atividade: 2030 – QSE – Quota Salário Educação
Projeto/Atividade: 2.031 – Manutenção do Transporte Escolar
Projeto/Atividade: 2.032 – Gestão de ações do PETE
Projeto/Atividade: 2034 – Manutenção da Educação Básica.
Projeto/Atividade: 2036 – Manutenção dos Serviços Técnicos administrativos – FUNDEB 40%.
Projeto/Atividade: 2072 – VAAT Educação Infantil 50% - FUNDEB – 30%.

Projeto/Atividade: 2074 – Investimentos 15% - FUNDEB – 30%.
Fonte: 150010010000 - Recursos não Vinculados de Impostos - (Educação). **Fonte:** 154000000000 - Transferências do FUNDEB - Impostos e Transferências de Impostos - (30%). **Fonte:** 154100000000 - Transferências do FUNDEB – Complementação da União - VAAF - (30%). **Fonte:** 154200000000 - Transferências do FUNDEB – Complementação da União - VAAT - (30%). **Fonte:** 155000000000 - Transferência do Salário-Educação **Fonte:** 155300000000 - Transferências de Recursos do FNDE Referentes ao Programa Nacional de Apoio ao Transporte Escolar. **Fonte:** 157600000000 - Transferências de Recursos dos Estados para programas de educação. **Fonte:** 156900000000 - Outras Transferências de Recursos do FNDE.
Elemento de Despesa: 3.3.90.30.00 – Material de Consumo **Elemento de Despesa:** 3.3.90.39.00 – Outros Serv. Terceiros de Pessoa Jurídica

Unidade Gestora: Fundo Municipal de Saúde
Órgão: 0307 – Secretaria Municipal de Saúde
Unidade Orçamentária: 030701 – Fundo Municipal de Saúde de Poções
Projeto/Atividade: 2.038 - Manutenção da secretaria de Saúde
Projeto/Atividade: 2.040 - Gestão das Ações de Atenção Primária
Projeto/Atividade: 2.043 – Programa do T.F.D
Projeto/Atividade: 2.044 - Gestão das Ações de Atenção Especializada
Fonte: 150010020000 - Recursos não Vinculados de Impostos - (Saúde) **Fonte:** 160000000000 - Transferências Fundo a Fundo de Recursos do SUS provenientes do Governo Federal - Bloco de Manutenção.
Elemento de Despesa: 33903000000 - Material de Consumo

Poções, 13 de janeiro de 2025.

Secretário Municipal de Administração
(Integrante Requisitante)

Secretária Municipal de Educação
(Integrante Requisitante)

Secretária Municipal de Assistência Social
(Integrante Requisitante)

Marcus Sala

Secretário Municipal de Saúde
(Integrante Requisitante)

Prefeitura Municipal de Poções
CNPJ: 14.242.200/0001-65
Responsável: Manoel Nunes Sobrinho
Departamento: Compras

Relatório de Cotação: COTAÇÃO OLEOS E LUBRIFICANTE

Pesquisa realizada entre 06/01/2025 11:26:57 e 09/01/2025 12:56:34

Relatório gerado no dia 20/01/2025 09:02:25 (IP: 192.141.122.103)

Item 1: GRAXA EM TAMBOR DE 170 KG
Descrição: GRAXA EM TAMBOR DE 170 KG

PREÇOS / PROPOSTAS	QUANTIDADE	PREÇO ESTIMADO	TOTAL
3 / 5	6	R$ 3.526,11 (un)	R$ 21.156,66

Preço Público	Órgão Público	Identificação	Data Licitação	Preço
1	15.359.201/0001-57 - Prefeitura Municipal de Juína/MT	4313-562024	06/09/2024	R$ 3.203,33
2	MUNICIPIO DE BARRA BONITA	461728880000140-1-000413/2024	25/07/2024	R$ 3.800,00
3	MUNICIPIO DE ALPESTRE	876129330000118-1-000100/2024	04/07/2024	R$ 3.575,00
Valor Unitário				R$ 3.526,11

Média dos Preços Obtidos: R$ 3.526,11

Item 2: GRAXA AZUL PARA ROLAMENTO, EM BALDE DE 20 KG
Descrição: GRAXA AZUL PARA ROLAMENTO, EM BALDE DE 20 KG

PREÇOS / PROPOSTAS	QUANTIDADE	PREÇO ESTIMADO	TOTAL
3 / 3	4	R$ 494,63 (un)	R$ 1.978,52

Nº Preço	Site Domínio Amplo	Identificação	Data/Hora Inclusão	Preço
1	Shopee	Anexo 2	27/12/2024 10:43:20	R$ 474,90
2	Ronildo Equipadora	Anexo 1	27/12/2024 10:43:09	R$ 420,00
Valor Unitário				R$ 447,45

Preço Público	Órgão Público	Identificação	Data Licitação	Preço
1	89.080.379/0001-38 - PM DE HERVAL	47000-10-2024-PGE	04/07/2024	R$ 589,00
Valor Unitário				R$ 589,00

Média dos Preços Obtidos: R$ 494,63

Item 3: GRAXA COMUM 10 KG
Descrição: GRAXA COMUM 10 KG

PREÇOS / PROPOSTAS	QUANTIDADE	PREÇO ESTIMADO	TOTAL
3 / 1	4	R$ 205,88 (un)	R$ 823,52

Nº Preço	Site Domínio Amplo	Identificação	Data/Hora Inclusão	Preço
1	fernandesferramentas.com.br	Anexo 4	27/12/2024 11:25:18	R$ 193,90
2	Mercado Livre	Anexo 3	27/12/2024 11:24:57	R$ 199,10
Valor Unitário				R$ 196,50

Preço Público	Órgão Público	Identificação	Data Licitação	Preço
1	MUNICIPIO DE BARROCAS	00043-2024-BARROCAS-BA-MUNICIPIO DE BARROCAS-PREGÃO ELETRÔNICO	24/07/2024	R$ 224,64
Valor Unitário				R$ 224,64

Média dos Preços Obtidos: R$ 205,88

Item 4: GRAXA AZUL PARA ROLAMENTO 1 KG
Descrição: GRAXA AZUL PARA ROLAMENTO 1 KG

PREÇOS / PROPOSTAS	QUANTIDADE	PREÇO ESTIMADO	TOTAL
3 / 1	6	R$ 48,03 (un)	R$ 288,18

Nº Preço	Site Domínio Amplo	Identificação	Data/Hora Inclusão	Preço
1	Fari Permmentas	Anexo 6	27/12/2024 11:27:38	R$ 50,08
2	Quibao auto peças linha pesada	Anexo 5	27/12/2024 11:26:47	R$ 47,57
Valor Unitário				R$ 48,83

Preço Público	Órgão Público	Identificação	Data Licitação	Preço
1	SERVICO AUTONOMO MUNICIPAL DE AGUA E ESGOTO	82985003000196-1-000137/2024	28/08/2024	R$ 46,45
Valor Unitário				R$ 46,45

Média dos Preços Obtidos: R$ 48,03

Item 5: GRAXA AZUL PARA ROLAMENTO 20 KG
Descrição: GRAXA AZUL PARA ROLAMENTO 20 KG

PREÇOS/ PROPOSTAS	QUANTIDADE	PREÇO ESTIMADO	TOTAL
374	7	R$ 575,97 (un)	R$ 4.031,79

Nº Preço	Site Domínio Amplo	Identificação	Data/Hora Inclusão	Preço
1	Mercado Livre	Anexo 7	27/12/2024 11:30:08	R$ 565,90

Valor Unitário **R$ 565,90**

Preço Público	Órgão Público	Identificação	Data Licitação	Preço
1	88.379.763/0001-36 - Prefeitura Municipal de Igrejinha	327778	13/08/2024	R$ 573,00
2	88.080.379/0001-38 - PM DE HERVAL	47000-10-2024-PCE	04/07/2024	R$ 589,00

Valor Unitário **R$ 581,00**

Média dos Preços Obtidos: R$ 575,97

Item 6: SOLUÇÃO DE BATERIA 1 L
Descrição: SOLUÇÃO DE BATERIA 1 L

PREÇOS/ PROPOSTAS	QUANTIDADE	PREÇO ESTIMADO	TOTAL
372	23	R$ 19,66 (un)	R$ 452,18

Nº Preço	Site Domínio Amplo	Identificação	Data/Hora Inclusão	Preço
1	Shopee	Anexo 8	27/12/2024 11:32:07	R$ 18,99

Valor Unitário **R$ 18,99**

Preço Público	Órgão Público	Identificação	Data Licitação	Preço
1	MUNICIPIO DE BARAUNA	08546103000163-1-000044/2024	31/07/2024	R$ 20,00
2	MUNICIPIO DE BARAUNA	08546103000163-1-000030/2024	01/07/2024	R$ 20,00

Valor Unitário **R$ 20,00**

Media dos Preços Obtidos: R$ 19,66

Item 7: ADITIVO PARA RADIADOR EM FRASCO DE 1 LITRO
Descrição: ADITIVO PARA RADIADOR EM FRASCO DE 1 LITRO

PREÇOS/ PROPOSTAS	QUANTIDADE	PREÇO ESTIMADO	TOTAL
371	115	R$ 18,63 (un)	R$ 2.142,45

Nº Preço	Site Domínio Amplo	Identificação	Data/Hora Inclusão	Preço

1	Ivecompany Comercio de Peças LTDA	Anexo 10	27/12/2024 11:34:15	R$ 20,99
2	Magazine Luiza	Anexo 9	27/12/2024 11:33:54	R$ 19,90

Valor Unitário R$ 20,45

Preço Público	Órgão Público	Identificação	Data Licitação	Preço
1	Fundação Municipal de Ensino Profissionalizante - FUMEP	36907-Fundação Municipal de Ensino Profissionalizante - FUMEP-0282024-0302024	24/07/2024	R$ 15,00

Valor Unitário R$ 15,00

Médio dos Preços Obtidos: R$ 18,63

Item 8: ESTOPA PARA LIMPEZA EM PACOTES DE 200 GRAMAS
Descrição: ESTOPA PARA LIMPEZA EM PACOTES DE 200 GRAMAS

PREÇOS / PROPOSTAS	QUANTIDADE	PREÇO ESTIMADO	TOTAL
3 / 7	115	R$ 5,04 (un)	R$ 579,60

Preço Compras Governamentais	Órgão Público	Identificação	Data Licitação	Preço
1	00.394.429/0188-24 - MINISTERIO DA DEFESA | Comando da Aeronáutica | Grupamento de Apoio de Manaus	Nº Preção-900062024 UASG:120630	04/10/2024	R$ 4,40
2	PMSP - PREFEITURA MUNICIPAL DE SAO PAULO | PMSP - SUBPREFEITURA SANTANA/TUCURUVI	Dispensa de Licitação Nº 90018/2024 UASG: 925088	06/09/2024	R$ 5,73

Valor Unitário R$ 5,07

Preço Público	Órgão Público	Identificação	Data Licitação	Preço
1	FUND INST TECNOL DE OSASCO	73050536000195-1-000009/2024	06/09/2024	R$ 5,00

Valor Unitário R$ 5,00

Médio dos Preços Obtidos: R$ 5,04

Item 9: FLUÍDO PARA FREIO DOT 3 FRASCOS DE 500 ML
Descrição: FLUIDO PARA FREIO DOT 3 FRASCOS DE 500 ML

PREÇOS / PROPOSTAS	QUANTIDADE	PREÇO ESTIMADO	TOTAL
3 / 0	60	R$ 15,65 (un)	R$ 939,00

Nº Preço	Site Domínio Amplo	Identificação	Data/Hora Inclusão	Preço
1	Shopee	Anexo 13	27/12/2024 11:37:43	R$ 16,06

2	Magazine Luiza	Anexo 12	27/12/2024 11:37:34	R$ 15,90
3	Shopee	Anexo 11	27/12/2024 11:37:29	R$ 14,99

Valor Unitário R$ 15,65

Media dos Preços Obtidos: R$ 15,65

Item 10: FLUIDO PARA FREIO DOT 4 FRASCOS DE 500 ML
Descrição: FLUIDO PARA FREIO DOT 4 FRASCOS DE 500 ML

PREÇOS / PROPOSTAS	QUANTIDADE	PREÇO ESTIMADO	TOTAL
3 / 5	70	R$ 23,96 (un)	R$ 1.677,20

Preço Público	Órgão Público	Identificação	Data Licitação	Preço
1	SUPERINTENDENCIA DE AGUA ESGOTOS E MEIO AMBIENTE DE VOTUPORANGA / 1 - SUPERINTENDÊNCIA DE ÁGUA ESGOTOS E MEIO AMBIENTE DE VOTUPORANGA - SP	72962806000171-1-000119/2024	04/12/2024	R$ 23,65
2	MUNICIPIO DE ANDRADAS / 021001 - SECRETARIA MUNICIPAL DE OBRAS, SERVIÇOS PÚBLICOS E TRANSPORTE INTERNO	17884412000134-1-000585/2024	07/10/2024	R$ 23,40
3	06.696.248/0001-54 - Serviço Colatinense de Saneamento Ambiental - SANEAR	328708	16/08/2024	R$ 24,84

Valor Unitário R$ 23,96

Media dos Preços Obtidos: R$ 23,96

Item 11: FLUIDO PARA FREIO DOT 5 FRASCOS DE 500 ML
Descrição: FLUIDO PARA FREIO DOT 5 FRASCOS DE 500 ML

PREÇOS / PROPOSTAS	QUANTIDADE	PREÇO ESTIMADO	TOTAL
3 / 3	17	R$ 44,73 (un)	R$ 760,41

Preço Público	Órgão Público	Identificação	Data Licitação	Preço
1	MUNICIPIO DE JUQUITIBA	46523155000103-1-000168/2024	17/09/2024	R$ 41,90
2	MUNICIPIO DE JUQUITIBA	46523155000103-1-000168/2024	17/09/2024	R$ 51,90
3	MUNICIPIO DE CHALE	18392548000190-1-000035/2024	07/08/2024	R$ 40,40

Valor Unitário R$ 44,73

Media dos Preços Obtidos: R$ 44,73

Item 12: VASELINA 1 L
Descrição: VASELINA 1 L

PREÇOS / PROPOSTAS	QUANTIDADE	PREÇO ESTIMADO	TOTAL
3 / 3	29	R$ 38,05 (un)	R$ 1.103,45

Preço Público	Órgão Público	Identificação	Data Licitação	Preço
1	MUNICIPIO DE FREI PAULO	13100102000120-1-000065/2024	26/09/2024	R$ 37,64

2	FUNDO MUNICIPAL DE SAUDE DE LAJEADO DO TOCANTINS-TO	11952334000181-1-000004/2024	15/08/2024	R$ 38,99
3	MUNICIPIO DE PORANGA	07438187000159-1-000029/2024	30/07/2024	R$ 37,51

Valor Unitário R$ 38,05

[redacted]

Item 13: ÁGUA DESMINERALIZADA 1
Descrição: ÁGUA DESMINERALIZADA 1

PREÇOS / PROPOSTAS	QUANTIDADE	PREÇO ESTIMADO	TOTAL
3 / 3	60	R$ 11,80 (un)	R$ 708,00

Preço Público	Órgão Público	Identificação	Data Licitação	Preço
1	MUNICIPIO DE TAUBATE / 235 - Prefeitura Municipal de Taubaté- SP	45176003000108-1-000951/2024	05/12/2024	R$ 11,50
2	11.306.864/0001-52 - FUNDO MUNICIPAL DE SAUDE	15309267000132-1-000022/2024	16/08/2024	R$ 12,00
3	COMANDO DA MARINHA	00394502000144-1-007120/2024	02/07/2024	R$ 11,90

Valor Unitário R$ 11,80

[redacted]

Item 14: QUEROSENE 1 L
Descrição: QUEROSENE 1 L

PREÇOS / PROPOSTAS	QUANTIDADE	PREÇO ESTIMADO	TOTAL
3 / 3	14	R$ 34,31 (un)	R$ 480,34

Preço Público	Órgão Público	Identificação	Data Licitação	Preço
1	SAO PAULO SECRETARIA DA SEGURANCA PUBLICA	46377800000127-1-002896/2024	16/09/2024	R$ 34,82
2	23.070.071/0001-66 - FUNDACAO DE ARTE DE OURO PRETO	23070071000166-1-000014/2024	22/08/2024	R$ 35,10
3	COMANDO DA MARINHA	00394502000144-1-009804/2024	09/08/2024	R$ 33,00

Valor Unitário R$ 34,31

[redacted]

Item 15: ÓLEO DESENGRIPANTE (ANTIFERRUGEM)EM FRASCO DE 300 ML
Descrição: ÓLEO DESENGRIPANTE (ANTIFERRUGEM)EM FRASCO DE 300 ML

PREÇOS / PROPOSTAS	QUANTIDADE	PREÇO ESTIMADO	TOTAL
3 / 3	110	R$ 16,46 (un)	R$ 1.810,60

Preço Público	Órgão Público	Identificação	Data Licitação	Preço
1	FUNDACAO ESPACO CULTURAL DA PARAIBA FUNESC / 33201 - FUNDACAO ESPACO CULTURAL DA PARAIBA	08338873000110-1-000048/2024	30/12/2024	R$ 16,97

2	MUNICIPIO DA ESTANCIA TURISTICA DE OLIMPIA / 1 - PREFEITURA MUNICIPAL DA ESTÂNCIA TURÍSTICA DE OLÍMPIA	46596151000155-1-002284/2024	04/12/2024	R$ 16,00
3	83.900.522/0001-77 - FUNDACAO CATARINENSE DE EDUCACAO ESPECIAL	83900522000177-1-000005/2024	06/03/2024	R$ 16,40

Valor Unitário R$ 16,46

[redacted]

Item 16: ÓLEO LUBRIFICANTE 140 EM BALDES DE 20 L
Descrição: ÓLEO LUBRIFICANTE 140 EM BALDES DE 20 L

PREÇOS / PROPOSTAS	QUANTIDADE	PREÇO ESTIMADO	TOTAL
3 / 3	59	R$ 574,67 (un)	R$ 33.905,53

Preço Público	Órgão Público	Identificação	Data Licitação	Preço
1	MUNICIPIO DE RIO BONITO DO IGUACU / 1 - PREFEITURA MUNICIPAL DE RIO BONITO DO IGUAÇU - PR	95587776000199-1-000028/2024	27/11/2024	R$ 579,00
2	MUNICIPIO DE MELGACO	04876476000174-1-000009/2024	25/03/2024	R$ 565,00
3	87.6 3.212/0001-22 - PM DE ERVAL SECO	47280-S-2024-PRD	18/01/2024	R$ 580,00

Valor Unitário R$ 574,67

[redacted]

Item 17: ÓLEO LUBRIFICANTE 140 EM FRASCOS DE 1 L
Descrição: ÓLEO LUBRIFICANTE 140 EM FRASCOS DE 1 L

PREÇOS / PROPOSTAS	QUANTIDADE	PREÇO ESTIMADO	TOTAL
3 / 7	135	R$ 36,58 (un)	R$ 4.938,30

Preço Compras Governamentais	Órgão Público	Identificação	Data Licitação	Preço
1	87.613.154/0001-37 - PREFEITURA MUNICIPAL DE CORONEL BICACO RS	Nº Pregão:900402024 UASG:980615	05/07/2024	R$ 39,64

Valor Unitário R$ 39,64

Preço Público	Órgão Público	Identificação	Data Licitação	Preço
1	MUNICIPIO DE AMERICANA	45781176000166-1-000647/2024	19/08/2024	R$ 34,54
2	01.613.319/0001-55 - Prefeitura Municipal de Curuá	295642	19/04/2024	R$ 35,56

Valor Unitário R$ 35,05

[redacted]

Item 18: ÓLEO LUBRIFICANTE 2T EM FRASCOS DE 500 ML
Descrição: ÓLEO LUBRIFICANTE 2T EM FRASCOS DE 500 ML

PREÇOS / PROPOSTAS	QUANTIDADE	PREÇO ESTIMADO	TOTAL
3 / 3	100	R$ 20,47 (un)	R$ 2.047,00

Preço Público	Órgão Público	Identificação	Data Licitação	Preço
1	01.612.911/0001-32 - Município de Reserva	MR-462024-Pregão Eletrônico	13/09/2024	R$ 20,62
2	MUNICIPIO DE CARAUARI	04530044000184-1-000034/2024	30/08/2024	R$ 20,17
3	01.612.911/0001-32 - MUNICIPIO DE RESERVA	76169879000161-1-000103/2024	29/08/2024	R$ 20,62
Valor Unitário				R$ 20,47

Media dos Preços Obtidos: R$ 20,47

Item 19: ÓLEO LUBRIFICANTE 20W50 GASOLINA/FLEX EM FRASCOS DE 1 L
Descrição: ÓLEO LUBRIFICANTE 20W50 GASOLINA/FLEX EM FRASCOS DE 1 L

PREÇOS / PROPOSTAS	QUANTIDADE	PREÇO ESTIMADO	TOTAL
3 / 3	240	R$ 27,83 (un)	R$ 6.679,20

Preço Público	Órgão Público	Identificação	Data Licitação	Preço
1	16.834.893/0001-00 - AGENCIA DE DEFESA AGROPECUARIA E FLORESTAL DO ESTADO DO AMAZONAS	16834893000100-1-000049/2024	21/08/2024	R$ 28,00
2	MUNICIPIO DE AMPARO	43465459000173-1-000266/2024	08/05/2024	R$ 27,50
3	16.834.893/0001-00 - AGENCIA DE DEFESA AGROPECUARIA E FLORESTAL DO ESTADO DO AMAZONAS	16834893000100-1-000015/2024	01/03/2024	R$ 28,00
Valor Unitário				R$ 27,83

Média dos Preços Obtidos: R$ 27,83

Item 20: ÓLEO LUBRIFICANTE 20W50 4T EM FRASCOS DE 1 L
Descrição: ÓLEO LUBRIFICANTE 20W50 4T EM FRASCOS DE 1 L

PREÇOS / PROPOSTAS	QUANTIDADE	PREÇO ESTIMADO	TOTAL
3 / 3	140	R$ 27,06 (un)	R$ 3.788,40

Preço Público	Órgão Público	Identificação	Data Licitação	Preço
1	DEPARTAMENTO MUNICIPAL DE AGUA E ESGOTO / 03001001 - DIRETORIA ADMINISTRATIVA	22604896000150-1-000724/2024	13/12/2024	R$ 27,00
2	DEPARTAMENTO MUNICIPAL DE AGUA E ESGOTO / 03001001 - DIRETORIA ADMINISTRATIVA	22604896000150-1-000659/2024	28/11/2024	R$ 27,00
3	Prefeitura Municipal de São Lourenço	38979-Prefeitura Municipal de São Lourenço-02682024-00902024	27/08/2024	R$ 27,17
Valor Unitário				R$ 27,06

Media dos Preços Obtidos: R$ 27,06

Item 21: ÓLEO LUBRIFICANTE 5W30 GASOLINA/FLEX EM FRASCOS DE 1 L
Descrição: ÓLEO LUBRIFICANTE 5W30 GASOLINA/FLEX EM FRASCOS DE 1 L

PREÇOS / PROPOSTAS	QUANTIDADE	PREÇO ESTIMADO	TOTAL
3 / 10	210	R$ 37,02 (un)	R$ 7.774,20

	Preço Público	Órgão Público	Identificação	Data Licitação	Preço
1		MUNICIPIO DE SANTA SALETE	01613211000123-1-000070/2024	25/10/2024	R$ 37,20
2		MUNICIPIO DE MOREIRA SALES	019-2024-MOREIRA SALES-PR-MUNICIPIO DE MOREIRA SALES-PREGÃO ELETRÔNICO	22/05/2024	R$ 36,90
3		MUNICIPIO DE TOCOS DO MOJI	01601656000122-1-000029/2024	02/05/2024	R$ 36,97
	Valor Unitário				R$ 37,02

Média dos Preços Obtidos: R$ 37,02

Item 22: ÓLEO LUBRIFICANTE 68 EM BALDES DE 20 L
Descrição: ÓLEO LUBRIFICANTE 68 EM BALDES DE 20 L

PREÇOS / PROPOSTAS	QUANTIDADE	PREÇO ESTIMADO	TOTAL
3 / 3	170	R$ 379,33 (un)	R$ 64.486,10

	Preço Público	Órgão Público	Identificação	Data Licitação	Preço
1		FUNDO MUNICIPAL DE EDUCACAO DO MUNICIPIO DE ABREULANDIA	30047887000134-1-000004/2024	01/08/2024	R$ 380,00
2		76.950.021/0001-30 - MUNICIPIO DE FÊNIX/PR	90419	09/05/2024	R$ 378,00
3		76.911.676/0001-07 - Município de Sengés	MS-72024-Pregão Registro de Preços	01/02/2024	R$ 380,00
	Valor Unitário				R$ 379,33

Média dos Preços Obtidos: R$ 379,33

Item 23: ÓLEO LUBRIFICANTE 90 EM BALDES DE 20 L
Descrição: ÓLEO LUBRIFICANTE 90 EM BALDES DE 20 L

PREÇOS / PROPOSTAS	QUANTIDADE	PREÇO ESTIMADO	TOTAL
3 / 3	65	R$ 565,72 (un)	R$ 36.771,80

	Preço Público	Órgão Público	Identificação	Data Licitação	Preço
1		MUNICIPIO DE RIO BONITO DO IGUACU / 1º PREFEITURA MUNICIPAL DE RIO BONITO DO IGUACU - PR	95587770000199-1-000028/2024	27/11/2024	R$ 570,00
2		13.982.632/0001-40 - MUNICIPIO DE URANDI	13982632000140-1-000008/2024	06/02/2024	R$ 567,15

3	87.613.212/0001-22 - PM DE ERVAL SECO	47200-5-2024 PRD	18/01/2024	R$ 560,00

Valor Unitário R$ 565,72

Média dos Preços Obtidos: R$ 565,72

Item 24: ÓLEO LUBRIFICANTE 90 EM FRASCOS DE 1 L
Descrição: ÓLEO LUBRIFICANTE 90 EM FRASCOS DE 1 L

PREÇOS/ PROPOSTAS	QUANTIDADE	PREÇO ESTIMADO	TOTAL
3 / 9	140	R$ 36,09 (un)	R$ 5.052,60

Preço Compras Governamentais	Órgão Público	Identificação	Data Licitação	Preço
1	04.034.872/0001-21 - GOVERNO DO ESTADO DO ACRE | Tribunal de Justica do Estado do acre	Nº Pregão:900382024 UASG:925509	16/09/2024	R$ 36,06
2	MUNICIPIO DE VARGEM	Dispensa de Licitação Nº 90065/2024 UASG: 985563	14/05/2024	R$ 36,12

Valor Unitário R$ 36,09

Preço Público	Órgão Público	Identificação	Data Licitação	Preço
1	MUNICIPIO DE BORBA/AM	90823	14/05/2024	R$ 36,10

Valor Unitário R$ 36,10

Média dos Preços Obtidos: R$ 36,09

Item 25: ÓLEO LUBRIFICANTE ATF EM BALDES DE 20 L
Descrição: ÓLEO LUBRIFICANTE ATF EM BALDES DE 20 L

PREÇOS/ PROPOSTAS	QUANTIDADE	PREÇO ESTIMADO	TOTAL
3 / 5	25	R$ 556,33 (un)	R$ 13.908,25

Preço Público	Órgão Público	Identificação	Data Licitação	Preço
1	76.973.692/0001-16 - Prefeitura Municipal de Querencia do Norte - PR	20525-302024	22/08/2024	R$ 580,00
2	MUNICIPIO DE QUERENCIA DO NORTE	76973692000116-1-000042/2024	09/08/2024	R$ 559,00
3	76.950.021/0001-30 - MUNICIPIO DE FÊNIX/PR	90419	09/05/2024	R$ 530,00

Valor Unitário R$ 556,33

Média dos Preços Obtidos: R$ 556,33

Item 26: ÓLEO LUBRIFICANTE ATF EM FRASCOS DE 1 L
Descrição: ÓLEO LUBRIFICANTE ATF EM FRASCOS DE 1 L

PREÇOS/ PROPOSTAS	QUANTIDADE	PREÇO ESTIMADO	TOTAL
3 / 3	80	R$ 36,85 (un)	R$ 2.948,00

Preço Público	Órgão Público	Identificação	Data Licitação	Preço

1	MUNICIPIO DE ANGULO / 95042280000115 - PREFEITURA MUNICIPAL DE ANGULO	95042280000115-1-000093/2024	14/10/2024	R$ 36,90
2	Prefeitura Municipal de Abreulândia	310478	12/06/2024	R$ 36,65
3	MUNICIPIO DE TOCOS DO MOJI	01601650000122-1-000029/2024	02/05/2024	R$ 37,00

Valor Unitário R$ 36,85

Média dos Preços Obtidos: R$ 36,85

Item 27: ÓLEO LUBRIFICANTE PARA MOTOR DIESEL 10W40 SINTÉTICO EM BALDES DE 20 L
Descrição: ÓLEO LUBRIFICANTE PARA MOTOR DIESEL 10W40 SINTÉTICO EM BALDES DE 20 L

PREÇOS / PROPOSTAS	QUANTIDADE	PREÇO ESTIMADO	TOTAL
3 / 0	39	R$ 566,98 (un)	R$ 22.112,22

Nº Preço	Site Domínio Amplo	Identificação	Data/Hora Inclusão	Preço
1	Shopee	Anexo 16	07/01/2025 07:43:19	R$ 575,00
2	Geotech Agro	Anexo 15	07/01/2025 07:43:05	R$ 562,98
3	Mercado Livre	Anexo 14	07/01/2025 07:42:34	R$ 562,95

Valor Unitário R$ 566,98

Média dos Preços Obtidos: R$ 566,98

Item 28: ÓLEO LUBRIFICANTE PARA MOTOR DIESEL 15W40 CI4 EM BALDES
Descrição: ÓLEO LUBRIFICANTE PARA MOTOR DIESEL 15W40 CI4 EM BALDES

PREÇOS / PROPOSTAS	QUANTIDADE	PREÇO ESTIMADO	TOTAL
3 / 0	130	R$ 525,42 (un)	R$ 68.304,60

Nº Preço	Site Domínio Amplo	Identificação	Data/Hora Inclusão	Preço
1	Pneudrive	Anexo 19	07/01/2025 07:49:34	R$ 528,26
2	Mercado Livre	Anexo 18	07/01/2025 07:49:26	R$ 524,99
3	Mercado Livre	Anexo 17	07/01/2025 07:49:16	R$ 523,00

Valor Unitário R$ 525,42

Média dos Preços Obtidos: R$ 525,42

Item 29: ÓLEO LUBRIFICANTE PARA MOTOR DIESEL 15W40 CI4 EM
Descrição: ÓLEO LUBRIFICANTE PARA MOTOR DIESEL 15W40 CI4 EM

PREÇOS / PROPOSTAS	QUANTIDADE	PREÇO ESTIMADO	TOTAL
3 / 0	200	R$ 33,76 (un)	R$ 6.752,80

Nº Preço	Site Domínio Amplo	Identificação	Data/Hora Inclusão	Preço

1	Shopee	Anexo 22	07/01/2025 07:55:19	R$ 33,90
2	Lubrificantes Online	Anexo 21	07/01/2025 07:55:07	R$ 33,80
3	Compre sua Peça	Anexo 20	07/01/2025 07:55:01	R$ 33,63

Valor Unitário **R$ 33,78**

Média dos Preços Obtidos: R$ 33,78

Item 30: ÓLEO LUBRIFICANTE PARA MOTOR GASOLINA 15W40 EM FRASCOS DE 1 L
Descrição: ÓLEO LUBRIFICANTE PARA MOTOR GASOLINA 15W40 EM FRASCOS DE 1 L

PREÇOS / PROPOSTAS	QUANTIDADE	PREÇO ESTIMADO	TOTAL
3 / 3	200	R$ 42,03 (un)	R$ 8.406,00

Preço Público	Órgão Público	Identificação	Data Licitação	Preço
1	87.568.911/0001-06 - PM DE CANDELÁRIA	44100-23-2024-PRD	09/05/2024	R$ 42,05
2	PM DE SANTO AUGUSTO	57800-8-2024-PRI	08/02/2024	R$ 42,00
3	MUNICIPIO DE FLORES DA CUNHA	6784381900010700031/2024	08/01/2024	R$ 42,05

Valor Unitário **R$ 42,03**

Média dos Preços Obtidos: R$ 42,03

Item 31: ÓLEO PARA MOTOR DIESEL 10W40 SINTÉTICO EM FRASCOS DE 1 L
Descrição: ÓLEO PARA MOTOR DIESEL 10W40 SINTÉTICO EM FRASCOS DE 1 L

PREÇOS / PROPOSTAS	QUANTIDADE	PREÇO ESTIMADO	TOTAL
3 / 3	50	R$ 71,33 (un)	R$ 3.566,50

Preço Público	Órgão Público	Identificação	Data Licitação	Preço
1	MUNICIPIO DE AMERICANA	45781176000166-1-00088/2024	24/10/2024	R$ 74,00
2	04.158.995/0001-74 - PM DE ITATI	88032-37-2024-PRD	15/03/2024	R$ 70,00
3	04.158.995/0001-74 - PM DE ITATI	88032-36-2024-PRD	15/03/2024	R$ 70,00

Valor Unitário **R$ 71,33**

Média dos Preços Obtidos: R$ 71,33

Item 32: ÓLEO LUBRIFICANTE 5W30 GASOLINA/FLEX FORD DE 1 L
Descrição: ÓLEO LUBRIFICANTE 5W30 GASOLINA/FLEX FORD DE 1 L

PREÇOS / PROPOSTAS	QUANTIDADE	PREÇO ESTIMADO	TOTAL
3 / 4	195	R$ 71,76 (un)	R$ 13.993,20

Preço Compras Governamentais	Órgão Público	Identificação	Data Licitação	Preço

1	CÂMARA MUNICIPAL DE CATU/BA	Nº Pregão:900052024 UASG:930741	30/07/2024	R$ 71,40

Valor Unitário R$ 71,40

Preço Público	Órgão Público	Identificação	Data Licitação	Preço
1	MUNICIPIO DE CAPAO DA CANOA 7003 - Secretaria de Gestão, Inovação e Planejamento	90836693000140-1-000804/2024	21/11/2024	R$ 71,88
2	SAO PAULO SECRETARIA DA ADMINISTRACAO PENITENCIARIA	96291141000180-1-002596/2024	10/07/2024	R$ 72,00
Valor Unitário				R$ 71,94

Média dos Preços Obtidos: R$ 71,76

Item 33: ÓLEO LUBRIFICANTE 5W30 DIESEL EM FRASCOS DE 1 L
Descrição: ÓLEO LUBRIFICANTE 5W30 DIESEL EM FRASCOS DE 1 L

PREÇOS/ PROPOSTAS	QUANTIDADE	PREÇO ESTIMADO	TOTAL
3/3	200	R$ 59,43 (un)	R$ 11.886,00

Preço Público	Órgão Público	Identificação	Data Licitação	Preço
1	MUNICIPIO DE ITAPETININGA 16.2024 - SECRETARIA DE SEGURANÇA PÚBLICA	46634291000170-1-001397/2024	12/11/2024	R$ 59,00
2	MUNICIPIO DE CACAPAVA DO SUL	88142302000145-1-000235/2024	04/09/2024	R$ 59,65
3	MUNICIPIO DE CACAPAVA DO SUL	88142302000145-1-000014/2024	02/02/2024	R$ 59,65
Valor Unitário				R$ 59,43

Média dos Preços Obtidos: R$ 59,43

Item 34: ÓLEO LUBRIFICANTE 20W50 DIESEL EM FRASCOS DE 1 L
Descrição: ÓLEO LUBRIFICANTE 20W50 DIESEL EM FRASCOS DE 1 L

PREÇOS/ PROPOSTAS	QUANTIDADE	PREÇO ESTIMADO	TOTAL
3/3	165	R$ 45,83 (un)	R$ 7.561,95

Nº Preço	Site Domínio Amplo	Identificação	Data/Hora Inclusão	Preço
1	Mercado Livre	Anexo 25	07/01/2025 08:17:30	R$ 45,60
2	Shopee	Anexo 24	07/01/2025 08:17:22	R$ 45,90
3	Mercado Livre	Anexo 23	07/01/2025 08:17:11	R$ 45,98
Valor Unitário				R$ 45,83

Média dos Preços Obtidos: R$ 45,83

Item 35: ÓLEO LUBRIFICANTE 10W30 4T EM FRASCOS DE 1 L
Descrição: ÓLEO LUBRIFICANTE 10W30 4T EM FRASCOS DE 1 L

PREÇOS / PROPOSTAS	QUANTIDADE	PREÇO ESTIMADO	TOTAL
3 : 0	100	R$ 42,66 (un)	R$ 4.266,00

Nº Preço	Site Domínio Amplo	Identificação	Data/Hora Inclusão	Preço
1	PitStop	Anexo 28	07/01/2025 08:24:56	R$ 42,00
2	Shopee	Anexo 27	07/01/2025 08:24:26	R$ 42,99
3	Mercado Livre	Anexo 26	07/01/2025 08:24:17	R$ 42,99

Valor Unitário R$ 42,66

Mercados Preços Oficiais: R$ 42,66

Item 36: ÓLEO LUBRIFICANTE PARA MOTOR 10W40 GASOLINA/FLEX 1 L
Descrição: ÓLEO LUBRIFICANTE PARA MOTOR 10W40 GASOLINA/FLEX 1 L

PREÇOS / PROPOSTAS	QUANTIDADE	PREÇO ESTIMADO	TOTAL
3 / 1	80	R$ 42,67 (un)	R$ 3.413,60

Nº Preço	Site Domínio Amplo	Identificação	Data/Hora Inclusão	Preço
1	Mercado Livre	Anexo 30	07/01/2025 08:28:37	R$ 43,00
2	Mercado Livre	Anexo 29	07/01/2025 08:28:29	R$ 43,00

Valor Unitário R$ 43,00

Preço Público	Órgão Público	Identificação	Data Licitação	Preço
1	MUNICIPIO DE ESPIRITO SANTO DO PINHAL	45739083000173-1-000768/2024	28/05/2024	R$ 42,00

Valor Unitário R$ 42,00

Mercados Preços Oficiais: R$ 42,67

Item 37: ÓLEO LUBRIFICANTE PARA MOTOR DIESEL 20W50 EM BALDES DE 20 L
Descrição: ÓLEO LUBRIFICANTE PARA MOTOR DIESEL 20W50 EM BALDES DE 20 L

PREÇOS / PROPOSTAS	QUANTIDADE	PREÇO ESTIMADO	TOTAL
3 / 1	50	R$ 704,45 (un)	R$ 35.222,50

Nº Preço	Site Domínio Amplo	Identificação	Data/Hora Inclusão	Preço
1	Mercado Livre	Anexo 32	07/01/2025 08:33:13	R$ 710,44
2	Shopee	Anexo 31	07/01/2025 08:32:48	R$ 689,90

Valor Unitário R$ 700,17

Item 35: ÓLEO LUBRIFICANTE 10W30 4T EM FRASCOS DE 1 L
Descrição: ÓLEO LUBRIFICANTE 10W30 4T EM FRASCOS DE 1 L

PREÇOS / PROPOSTAS	QUANTIDADE	PREÇO ESTIMADO	TOTAL
3 / 0	100	R$ 42,66 (un)	R$ 4.266,00

Nº Preço	Site Domínio Amplo	Identificação	Data/Hora Inclusão	Preço
1	PitStop	Anexo 28	07/01/2025 08:24:56	R$ 42,00
2	Shopee	Anexo 27	07/01/2025 08:24:26	R$ 42,99
3	Mercado Livre	Anexo 26	07/01/2025 08:24:17	R$ 42,99

Valor Unitário R$ 42,66

Mediana dos Preços Obtidos: R$ 42,66

Item 36: ÓLEO LUBRIFICANTE PARA MOTOR 10W40 GASOLINA/FLEX 1 L
Descrição: ÓLEO LUBRIFICANTE PARA MOTOR 10W40 GASOLINA/FLEX 1 L

PREÇOS / PROPOSTAS	QUANTIDADE	PREÇO ESTIMADO	TOTAL
3 / 1	80	R$ 42,67 (un)	R$ 3.413,60

Nº Preço	Site Domínio Amplo	Identificação	Data/Hora Inclusão	Preço
1	Mercado Livre	Anexo 30	07/01/2025 08:28:37	R$ 43,00
2	Mercado Livre	Anexo 29	07/01/2025 08:28:29	R$ 43,00

Valor Unitário R$ 43,00

Preço Público	Órgão Público	Identificação	Data Licitação	Preço
1	MUNICIPIO DE ESPIRITO SANTO DO PINHAL	45739083000173-1-000768/2024	28/05/2024	R$ 42,00

Valor Unitário R$ 42,00

Mediana dos Preços Obtidos: R$ 42,67

Item 37: ÓLEO LUBRIFICANTE PARA MOTOR DIESEL 20W50 EM BALDES DE 20 L
Descrição: ÓLEO LUBRIFICANTE PARA MOTOR DIESEL 20W50 EM BALDES DE 20 L

PREÇOS / PROPOSTAS	QUANTIDADE	PREÇO ESTIMADO	TOTAL
3 / 1	50	R$ 704,45 (un)	R$ 35.222,50

Nº Preço	Site Domínio Amplo	Identificação	Data/Hora Inclusão	Preço
1	Mercado Livre	Anexo 32	07/01/2025 08:33:13	R$ 710,44
2	Shopee	Anexo 31	07/01/2025 08:32:48	R$ 689,90

Valor Unitário R$ 700,17

Preço Público	Órgão Público	Identificação	Data Licitação	Preço
1	MUNICIPIO DE SAO VICENTE DO SUL	87572079000100-1-030174/2024	21/02/2024	R$ 713,00

Valor Unitário R$ 713,00

[redacted]

Item 38: ÓLEO LUBRIFICANTE 40 EM BALDES DE 1 L
Descrição: ÓLEO LUBRIFICANTE 40 EM BALDES DE 1 L

PREÇOS / PROPOSTAS	QUANTIDADE	PREÇO ESTIMADO	TOTAL
1 - 3	60	R$ 37,00 (un)	R$ 2.406,00

Preço Público	Órgão Público	Identificação	Data Licitação	Preço
1	MUNICIPIO DE NINA RODRIGUES	06124458000151-1-000001/2024	22/02/2024	R$ 37,00
2	MUNICIPIO DE NINA RODRIGUES	06124458000151-1-000001/2024	22/02/2024	R$ 37,10
3	MUNICIPIO DE NINA RODRIGUES	06124458000151-1-000001/2024	22/02/2024	R$ 37,00

Valor Unitário R$ 37,00

[redacted]

Item 39: ÓLEO LUBRIFICANTE 40 EM BALDES DE 20 L
Descrição: ÓLEO LUBRIFICANTE 40 EM BALDES DE 20 L

PREÇOS / PROPOSTAS	QUANTIDADE	PREÇO ESTIMADO	TOTAL
9 - 10	70	R$ 561,00 (un)	R$ 39.336,60

Preço Compras Governamentais	Órgão Público	Identificação	Data Licitação	Preço
1	GOVERNO DO ESTADO DE SÃO PAULO (ESP-SECRETARIA DE CIENCIA TECNOLOGIA E INOVAÇÃO (ESP-PREFEITURA DO CAMPUS USP DE BAURU - USP	Dispensa de Licitação Nº 90003/2024 UASG: 102113	13/08/2024	R$ 560,43
2	08.555.503/0003-28 - MINISTÉRIO DA DEFESA (Comando do Exército (Comando Militar do Sul (5ª Região Militar (Parque Regional de Manutenção/5	Nº Pregão 90042024 UASG: 160224	19/06/2024	R$ 567,20

Valor Unitário R$ 566,56

Preço Público	Órgão Público	Identificação	Data Licitação	Preço
1	MUNICIPIO DE RIACHINHO	001/2024 ATA DE REGISTRO DE PREÇO MUNICIPIO DE RIACHINHO PREGÃO ELETRÔNICO	04/07/2024	R$ 557,00

Valor Unitário R$ 557,00

[redacted]

Item 40: ÓLEO LUBRIFICANTE 68 EM BALDES DE 1 L
Descrição: OLEO LUBRIFICANTE 68 EM BALDES DE 1 L

PREÇOS / PROPOSTAS	QUANTIDADE	PREÇO ESTIMADO	TOTAL
3 / 22	55	R$ 37,96 (un)	R$ 2.060,80

Preço Compras Governamentais	Órgão Público	Identificação	Data Licitação	Preço
1	20.021.860/0001-80 - GOVERNO DO ESTADO DE MINAS GERAIS (prefeitura municipal de governador valadares)	nºPregão:90015/2024 LASC:926607	25/10/2024	R$ 30,99
2	26.208.435/0001-09 - PREFEITURA MUNICIPAL DE FORMOSA DO OESTE	NºPregão:90028/2023 LASC:987561	19/07/2024	R$ 37,69
Valor Unitário				R$ 37,34

Preço Público	Órgão Público	Identificação	Data Licitação	Preço
1	MERCADINHO DE PEQUEIA	95[illegible]90001-68-1-00011-2024	16/07/2024	R$ 38,00
Valor Unitário				R$ 38,00

[illegible]

Item 41: ÓLEO LUBRIFICANTE 80 EM FRASCOS DE 1 L
Descrição: ÓLEO LUBRIFICANTE 80 EM FRASCOS DE 1 L

PREÇOS / PROPOSTAS	QUANTIDADE	PREÇO ESTIMADO	TOTAL
3 / 0	43	R$ 42,94 (un)	R$ 1.846,42

Nº Preço	Site Domínio Amplo	Identificação	Data/Hora Inclusão	Preço
1	Mercadinho	Anexo 35	07/01/2025 08:51:04	R$ 42,90
2	Shopee	Anexo 34	07/01/2025 08:50:58	R$ 42,90
3	Mercado Livre	Anexo 33	07/01/2025 08:50:53	R$ 43,02
Valor Unitário				R$ 42,94

[illegible]

Item 42: ÓLEO LUBRIFICANTE 80W90 EM FRASCOS DE 1 L
Descrição: ÓLEO LUBRIFICANTE 80W90 EM FRASCOS DE 1 L

PREÇOS / PROPOSTAS	QUANTIDADE	PREÇO ESTIMADO	TOTAL
3 / 0	60	R$ 46,11 (un)	R$ 2.766,60

Nº Preço	Site Domínio Amplo	Identificação	Data/Hora Inclusão	Preço
1	Mercado Livre	Anexo 38	07/01/2025 08:55:11	R$ 43,90
2	Shopee	Anexo 37	07/01/2025 08:55:05	R$ 46,10

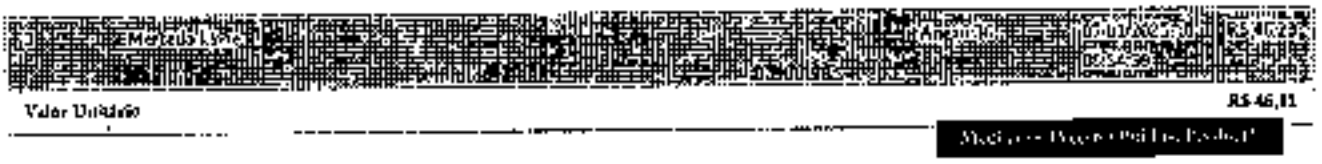

Valor Unitário R$ 46,11

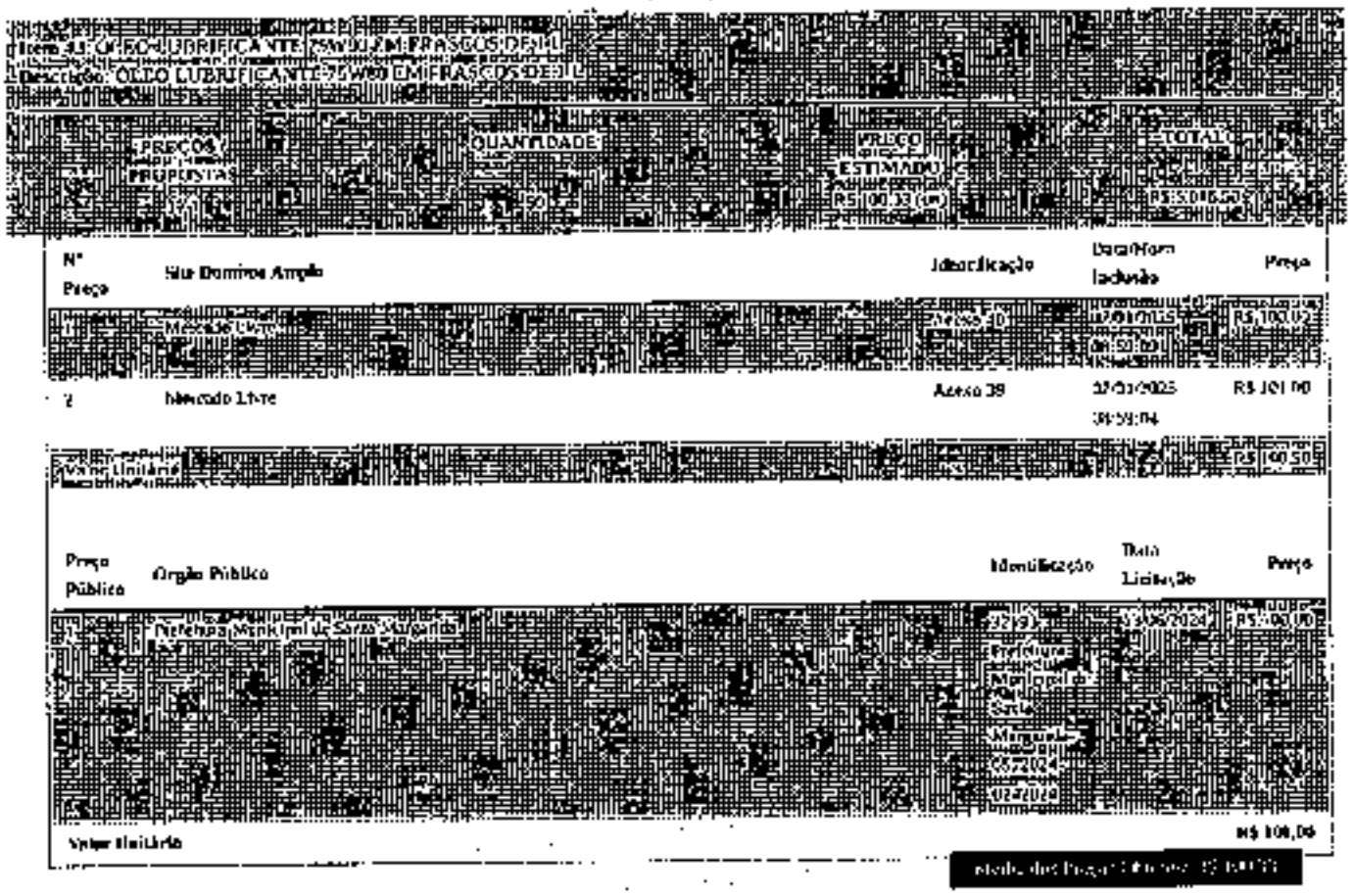

Item 43: OLEO LUBRIFICANTE 75W90 EM FRASCOS DE 1L
Descrição: OLEO LUBRIFICANTE 75W90 EM FRASCOS DE 1L
PREÇOS PROPOSTAS
QUANTIDADE
PREÇO ESTIMADO R$ 100,33 (un)
TOTAL R$ 1.003,30

Nº Preço	Site Domínio Amplo	Identificação	Data/Hora Inclusão	Preço
1	Mercado Livre	Anexo 40	27/01/2025 09:59:04	R$ 100,00
2	Mercado Livre	Anexo 39	27/01/2025 09:59:04	R$ 101,00

Valor Unitário R$ 100,50

Preço Público	Órgão Público	Identificação	Data Licitação	Preço
1	Prefeitura Municipal de Santa Margarida	07/24	03/05/2024	R$ 108,00

Valor Unitário R$ 108,00

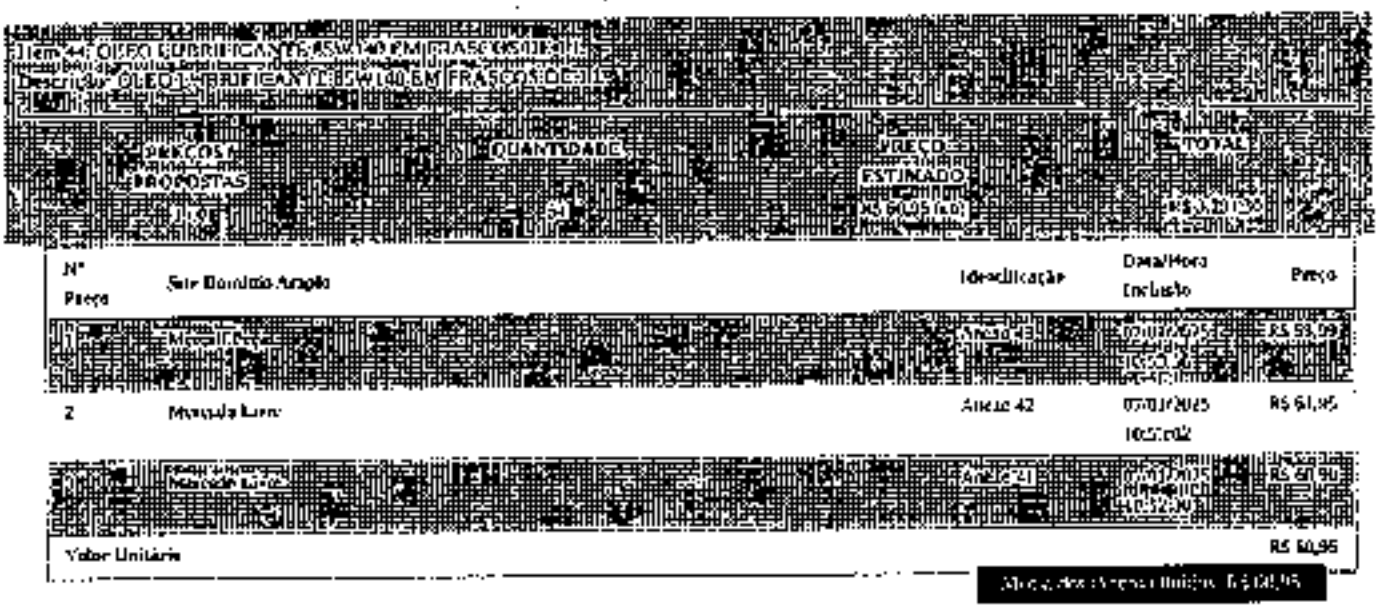

Item 44: OLEO LUBRIFICANTE 85W140 EM FRASCOS DE 1L
Descrição: OLEO LUBRIFICANTE 85W140 EM FRASCOS DE 1L
PREÇOS PROPOSTAS
QUANTIDADE
PREÇO ESTIMADO R$ 60,05 (un)
TOTAL R$ 1.201,00

Nº Preço	Site Domínio Amplo	Identificação	Data/Hora Inclusão	Preço
1	Mercado Livre	Anexo 42	07/01/2025 10:57:02	R$ 61,95
2	Mercado Livre	Anexo 41	07/01/2025 10:57:02	R$ 60,90

Valor Unitário R$ 60,95

Item 45: ÓLEO LUBRIFICANTE 20W30 EM FRASCOS DE 5 L
Descrição: ÓLEO LUBRIFICANTE 20W30 EM FRASCOS DE 5 L

PREÇOS / PROPOSTAS	QUANTIDADE	PREÇO ESTIMADO	TOTAL
1 0	25	R$ 137,45 (un)	R$ 3.436,25

Nº Preço	Site Domínio Amplo	Identificação	Data/Hora Inclusão	Preço
1	Shoose	Anexo 05	08/01/2025 10:45:07	R$ 110,55
2	Shopee	Anexo 45	08/01/2025 10:35:56	R$ 119,90
3	Mercado Livre	Anexo 44	08/01/2025 10:35:51	R$ 121,00

Valor Unitário R$ 147,45

[redacted]

Item 46: ÓLEO LUBRIFICANTE 20W30 EM FRASCOS DE 5 L
Descrição: ÓLEO LUBRIFICANTE 20W30 EM FRASCOS DE 5 L

PREÇOS / PROPOSTAS	QUANTIDADE	PREÇO ESTIMADO	TOTAL
5 4	10	R$ 1x1,7x (un)	R$ 6 150,00

Nº Preço	Site Domínio Amplo	Identificação	Data/Hora Inclusão	Preço
1	Trocki auto pecas	Anexo 48	07/01/2025 11:43:04	R$ 152,99
2	Mercado Livre	Anexo 47	07/01/2025 11:42:27	R$ 158,27

Valor Unitário R$ 153,63

Preço Público	Órgão Público	Identificação	Data Licitação	Preço
1	Prefeitura Municipal de Lima Campos	3.2500	28/09/2024	R$ 150,00

Valor Unitário R$ 150,00

[redacted]

Item 47: ÓLEO LUBRIFICANTE 20W30 EM FRASCOS DE 20 L
Descrição: ÓLEO LUBRIFICANTE 20W30 EM FRASCOS DE 20 L

PREÇOS / PROPOSTAS	QUANTIDADE	PREÇO ESTIMADO	TOTAL
3 1	55	R$ 373,27 (un)	R$ 20.529,85

Nº Preço	Site Domínio Amplo	Identificação	Data/Hora Inclusão	Preço
1	Lojas Americanas (https://www.americanas.com.br)	Anexo 50	07/01/2025 11:15:57	R$ 575,01
2	Hipervarejo	Anexo 49	07/01/2025 11:15:50	R$ 558,90

Valor Unitário R$ 567,01

Gerado por [redacted] em 08/01/2025 09:02:52 (IP: 192.140.172.103)
Código Validação: [redacted]
https://www.bancodeprecos.com.br/ConsultaAutenticidade?cd=[redacted]

Preço Público	Órgão Público	Identificação	Data Licitação	Preço
1	BIGNICO PIO DE IACIARA	01748468000104-1-000160/2024	03/06/2024	R$ 383,00

Valor Unitário R$ 383,40

Item 48: ÓLEO LUBRIFICANTE 10W30 EM FRASCOS DE 5 L
Descrição: ÓLEO LUBRIFICANTE 10W30 EM FRASCOS DE 5 L

PREÇOS / PROPOSTAS	QUANTIDADE	PREÇO ESTIMADO	TOTAL
3 / 0	40	R$ 153,70 (un)	R$ 6.148,00

Nº Preço	Site Domínio Amplo	Identificação	Data/Hora Incluído	Preço
1	Mageski Peças	Anexo 53	07/01/2025 11:21:03	R$ 153,65
2	Mercado Livre	Anexo 52	07/01/2025 11:21:09	R$ 151,44
3	Mercado Livre	Anexo 51	07/01/2025 11:20:43	R$ 156,00

Valor Unitário R$ 153,70

Item 49: ÓLEO LUBRIFICANTE 10W30 EM FRASCOS DE 20 L
Descrição: ÓLEO LUBRIFICANTE 10W30 EM FRASCOS DE 20 L

PREÇOS / PROPOSTAS	QUANTIDADE	PREÇO ESTIMADO	TOTAL
3 / 14	27	R$ 557,30 (un)	R$ 15.047,52

Preço Público	Órgão Público	Identificação	Data Licitação	Preço
1	08.702.862/0001-78 - Prefeitura Municipal de Cabaceiras	10670	15/08/2024	R$ 573,07
2	MUNICIPIO DE OSORIO	SMELEI/88030130 1-900277/2024	16/07/2024	R$ 258,53
3	(4 6) 2.712.660/0001-42 - MUNICÍPIO DE PRESIDENTE MEDICI RO	86716	24/04/2024	R$ 540,00

Valor Unitário R$ 557,39

Item 50: ÓLEO LUBRIFICANTE DEXRON II EM FRASCOS DE 1 L
Descrição: ÓLEO LUBRIFICANTE DEXRON II EM FRASCOS DE 1 L

PREÇOS / PROPOSTAS	QUANTIDADE	PREÇO ESTIMADO	TOTAL
3 / 0	36	R$ 41,58 (un)	R$ 1.497,20

Nº Preço	Site Domínio Amplo	Identificação	Data/Hora Incluído	Preço
1	Mercado Livre	Anexo 56	07/01/2025 11:40:20	R$ 44,60
2	lojadomarcha	Anexo 55	07/01/2025 11:38:07	R$ 48,90

3	Mercado Livre	Anexo 74	07/01/2025 15:28:05	R$ 41,04

Valor Unitário R$ 42,50

[redacted]

Item 31: ÓLEO LUBRIFICANTE DEXRON IV EM FRASCOS DE 1 L
Descrição: ÓLEO LUBRIFICANTE DEXRON IV EM FRASCOS DE 1 L

PREÇOS / PROPOSTAS	QUANTIDADE	PREÇO ESTIMADO	TOTAL
3 / 0	35	R$ 108,21 (un)	R$ 3.787,35

Nº Preço	Site Domínio Amplo	Identificação	Data/Hora Inclusão	Preço
1	Mercado Livre	Anexo 59	03/01/2025 11:40:41	R$ 102,75
2	Mercado Livre	Anexo 58	07/01/2025 11:40:34	R$ 100,00
3	Campecas Autopeças e Importados	Anexo 57	07/01/2025 11:40:39	R$ 100,39

Valor Unitário R$ 102,71

[redacted]

Item 32: FILTRO DE ÓLEO LUBRIFICANTE PEL 110
Descrição: FILTRO DE ÓLEO LUBRIFICANTE PEL 110

PREÇOS / PROPOSTAS	QUANTIDADE	PREÇO ESTIMADO	TOTAL
3 / 0	26	R$ 56,51 (un)	R$ 1.469,26

Nº Preço	Site Domínio Amplo	Identificação	Data/Hora Inclusão	Preço
1	Mercado Livre	Anexo 62	09/01/2025 09:16:20	R$ 59,82
2	Mercado Livre	Anexo 61	08/01/2025 09:05:02	R$ 45,83
3	Peçoido das FBMs	Anexo 60	07/01/2025 13:43:39	R$ 64,04

Valor Unitário R$ 58,31

[redacted]

Item 33: FILTRO DE ÓLEO LUBRIFICANTE PEL 1998
Descrição: FILTRO DE ÓLEO LUBRIFICANTE PEL 1998

PREÇOS / PROPOSTAS	QUANTIDADE	PREÇO ESTIMADO	TOTAL
3 / 0	25	R$ 149,04 (un)	R$ 3.725,00

Nº Preço	Site Domínio Amplo	Identificação	Data/Hora Inclusão	Preço
1	Viveiros Motin	Anexo 65	07/01/2025 11:55:16	R$ 143,11
2	Mercado Livre	Anexo 64	07/01/2025 11:54:33	R$ 138,05

3	TIRB Importa Auto Pans	Anexo 62	07/01/2025 13:54:27	R$ 138,95

Valor Unitário R$ 140,04

[redacted]

Item 34: FILTRO DE OLEO LUBRIFICANTE PEL 2002
Descrição: FILTRO DE ÓLEO LUBRIFICANTE PEL 2002

PREÇOS / PROPOSTAS	QUANTIDADE	PREÇO ESTIMADO	TOTAL
3 / 0	26	R$ 247,26 (un)	R$ 6.426,56

Nº Preço	Site Domínio Amplo	Identificação	Data/Hora Inclusão	Preço
1	Lavita diesel	Anexo 68	08/01/2025 10:54:03	R$ 247,00
2	Magazine Luiza	Anexo 67	08/01/2025 10:52:11	R$ 248,60
3	Lavita diesel	Anexo 66	08/01/2025 10:42:30	R$ 247,00

Valor Unitário R$ 247,26

[redacted]

Item 35: FILTRO DE ÓLEO LUBRIFICANTE PEL 727
Descrição: FILTRO DE ÓLEO LUBRIFICANTE PEL 727

PREÇOS / PROPOSTAS	QUANTIDADE	PREÇO ESTIMADO	TOTAL
3 / 0	26	R$ 206,85 (un)	R$ 5.378,10

Nº Preço	Site Domínio Amplo	Identificação	Data/Hora Inclusão	Preço
1	Mercado Livre	Anexo 71	08/01/2025 07:44:22	R$ 206,99
2	Mercado Livre	Anexo 70	08/01/2025 07:44:07	R$ 202,99
3	Magazine Luiza	Anexo 69	08/01/2025 07:43:59	R$ 212,58

Valor Unitário R$ 206,85

[redacted]

Item 36: FILTRO DE ÓLEO LUBRIFICANTE PEL 519
Descrição: FILTRO DE ÓLEO LUBRIFICANTE PEL 519

PREÇOS / PROPOSTAS	QUANTIDADE	PREÇO ESTIMADO	TOTAL
3 / 1	26	R$ 108,40 (un)	R$ 2.828,89

Nº Preço	Site Domínio Amplo	Identificação	Data/Hora Inclusão	Preço
1	Mercado Livre	Anexo 74	08/01/2025 08:56:57	R$ 104,00
2	JBM Campitong SA.0	Anexo 73	08/01/2025 08:55:56	R$ 111,79

3	Mercado Livre	Anexo 32	06/01/2025 08:55:34	R$ 108,90

Valor Unitário R$ 104,46

Item 37: FILTRO DE ÓLEO LUBRIFICANTE PTL 123
Descrição: FILTRO DE ÓLEO LUBRIFICANTE PEL 123

PREÇOS / PROPOSTAS	QUANTIDADE	PREÇO ESTIMADO	TOTAL
1 - 1	26	R$ 82,56 (un)	R$ 2.317,68

Nº Preço	Site Domínio Amplo	Identificação	Data/Hora Inclusão	Preço
1	Peça Agora Autopeças	Anexo 76	06/01/2025 02:55:39	R$ 84,50
2	DF Autopeças	Anexo 75	08/01/2025 07:53:19	R$ 79,85

Valor Unitário R$ 82,18

Preço Público	Órgão Público	Identificação	Data Licitação	Preço
1	MUNICIPIO DE RANCHO ALEGRE D'OESTE	012-2024-RANCHO ALEGRE D'OESTE-PR-MUNICIPIO DE RANCHO ALEGRE D'OESTE-PREGÃO ELETRÔNICO	08/08/2024	R$ 81,34

Valor Licitado R$ 80,34

Item 38: FILTRO DE ÓLEO LUBRIFICANTE PEL 145
Descrição: FILTRO DE ÓLEO LUBRIFICANTE PEL 145

PREÇOS / PROPOSTAS	QUANTIDADE	PREÇO ESTIMADO	TOTAL
3 - 6	26	R$ 54,97 (un)	R$ 1.429,22

Nº Preço	Site Domínio Amplo	Identificação	Data/Hora Inclusão	Preço
4	Mercado Livre	Anexo 79	06/01/2025 06:01:08	R$ 57,00
2	Autoespecialpeças	Anexo 78	08/01/2025 08:02:22	R$ 54,90
3	Mercado Livre	Anexo 77	08/01/2025 08:02:21	R$ 56,00

Valor Unitário R$ 54,07

Item 59: FILTRO DE ÓLEO LUBRIFICANTE PEL 330
Descrição: FILTRO DE ÓLEO LUBRIFICANTE PEL 330

PREÇOS / PROPOSTAS	QUANTIDADE	PREÇO ESTIMADO	TOTAL
3 - 0	20	R$ 90,80 (un)	R$ 2.584,80

Nº Preço	Site Domínio Amplo	Identificação	Data/Hora Inclusão	Preço
1	Mercado Livre	Anexo 07	08/01/2025 09:42:45	R$ 97,80
2	Viveiros Melo	Anexo 01	08/01/2025 07:47:15	R$ 99,58
3	Viveiros Melo	Anexo 01	08/01/2025 09:41:54	R$ 101,61

Valor Unitário: R$ 99,80

[redacted]

Item 60: FILTRO DE ÓLEO LUBRIFICANTE PEL W1160
Descrição: FILTRO DE ÓLEO LUBRIFICANTE PEL W1160

PREÇOS / PROPOSTAS	QUANTIDADE	PREÇO ESTIMADO	TOTAL
3 / 3	27	R$ 142,22 (un)	R$ 3.840,94

Nº Preço	Site Domínio Amplo	Identificação	Data/Hora Inclusão	Preço
1	Viveiros Melo	Anexo 04	08/01/2025 09:45:38	R$ 143,11
2	Tecnorigon	Anexo 03	08/01/2025 09:49:34	R$ 142,39

Valor Unitário: R$ 143,55

Preço Público	Órgão Público	Identificação	Data Inclusão	Preço
1	MUNICÍPIO DE MARCOS PARENTE/PI	110008	15/04/2024	R$ 143,55

Valor Unitário: R$ 143,55

[redacted]

Item 61: FILTRO DE ÓLEO LUBRIFICANTE PEL 727
Descrição: FILTRO DE ÓLEO LUBRIFICANTE PEL 727

PREÇOS / PROPOSTAS	QUANTIDADE	PREÇO ESTIMADO	TOTAL
2 / 3	20	R$ 197,40 (un)	R$ 4.737,60

Nº Preço	Site Domínio Amplo	Identificação	Data/Hora Inclusão	Preço
1	Magazine Luiza	Anexo 05	08/01/2025 09:55:29	R$ 196,15
2	Mercado Livre	Anexo 02	08/01/2025 09:58:16	R$ 202,99

Valor Unitário: R$ 199,58

Preço Público	Órgão Público	Identificação	Data Licitação	Preço
1	MUNICÍPIO DE MARCOS PARENTE/PI	11Q678	15/10/2024	R$ 192,05

Valor Cotado R$ 192,05

[redacted]

Item 62: FILTRO DE ÓLEO LUBRIFICANTE LBM1
Descrição: FILTRO DE ÓLEO LUBRIFICANTE LBM1

PREÇOS / PROPOSTAS	QUANTIDADE	PREÇO ESTIMADO	TOTAL
3 / 0	20	R$ 9,15 (un)	R$ 1.830,00

Nº Preço	Site Domínio Amplo	Identificação	Data/Hora Inclusão	Preço
1	MGSup	Anexo 89	08/01/2025 10:02:40	R$ 32,05
2	Mercado Livre	Anexo 88	08/01/2025 09:59:39	R$ 50,26
3	Grupo Motor Vera	Anexo 87	08/01/2025 09:56:29	R$ 51,14

Valor Cotado R$ 51,14

[redacted]

Item 63: FILTRO DE ÓLEO LUBRIFICANTE LB55
Descrição: FILTRO DE ÓLEO LUBRIFICANTE LB55

PREÇOS / PROPOSTAS	QUANTIDADE	PREÇO ESTIMADO	TOTAL
3 / 0	23	R$ 48,08 (un)	R$ 1.105,84

Nº Preço	Site Domínio Amplo	Identificação	Data/Hora Inclusão	Preço
1	Mercado Livre	Anexo 92	08/01/2025 10:09:06	R$ 46,78
2	Mercado Livre	Anexo 91	08/01/2025 10:08:05	R$ 48,20
3	Zaru Auto Peças	Anexo 90	08/01/2025 10:06:01	R$ 49,27

Valor Unitário R$ 48,08

[redacted]

Item 64: FILTRO DE ÓLEO LUBRIFICANTE PEL 678
Descrição: FILTRO DE ÓLEO LUBRIFICANTE PEL 678

PREÇOS / PROPOSTAS	QUANTIDADE	PREÇO ESTIMADO	TOTAL
1 / 0	23	R$ 193,91 (un)	R$ 4.459,93

Nº Preço	Site Domínio Amplo	Identificação	Data/Hora Inclusão	Preço
1	Mercado Livre	Anexo 94	08/01/2025 10:16:39	R$ 194,99

2	Mercado Livre	Anexo 93	08/01/2025 10:17:00	R$ 202,99

Valor Unitário **R$ 198,99**

Preço Público	Órgão Público	Identificação	Data Licitação	Preço
1	MUNICÍPIO DE MARCOS PARENTE-PI	110563	15/10/2024	R$ 193,05

Valor Unitário **R$ 193,05**

[redacted]

Item 65: FILTRO DE ÓLEO LUBRIFICANTE PSL 657
Descrição: FILTRO DE ÓLEO LUBRIFICANTE PSL 657

PREÇOS / PROPOSTAS	QUANTIDADE	PREÇO ESTIMADO	TOTAL
3 / 0	23	R$ 68,31 (un)	R$ 1.566,51

Nº Preço	Site Domínio Amplo	Identificação	Data/Hora Inclusão	Preço
1	Shopee	Anexo 97	06/01/2025 10:25:13	R$ 63,00
2	Shopee	Anexo 98	08/01/2025 10:24:38	R$ 68,77
3	Mercado Livre	Anexo 95	08/01/2025 10:21:47	R$ 72,55

Valor Unitário **R$ 68,11**

[redacted]

Item 66: FILTRO DE ÓLEO LUBRIFICANTE PSL 280
Descrição: FILTRO DE ÓLEO LUBRIFICANTE PSL 280

PREÇOS / PROPOSTAS	QUANTIDADE	PREÇO ESTIMADO	TOTAL
3 / 0	23	R$ 147,21 (un)	R$ 3.387,83

Nº Preço	Site Domínio Amplo	Identificação	Data/Hora Inclusão	Preço
1	Mercado Livre	Anexo 100	08/01/2025 10:27:37	R$ 140,51
2	Mercado Livre	Anexo 95	08/01/2025 10:27:10	R$ 139,99
3	Mercado Livre	Anexo 98	08/01/2025 10:27:13	R$ 140,62

Valor Unitário **R$ 137,71**

[redacted]

Item 67: FILTRO DE ÓLEO LUBRIFICANTE PSL 339
Descrição: FILTRO DE ÓLEO LUBRIFICANTE PSL 339

PREÇOS / PROPOSTAS	QUANTIDADE	PREÇO ESTIMADO	TOTAL
3 / 1	25	R$ 172,29 (un)	R$ 4.307,24

Relatório gerado no dia 20/01/2025 09:02:26 (hr. [redacted])
Código Validação: [redacted]
https://www.bancodepreços.com.br/GerenciadorArquivoValidacao?q=[redacted]

Nº Preço	Site Domínio Amplo	Identificação	Data/Hora Inclusão	Preço
		Ata nº 001	08/01/2025 11:09:04	R$ 181,73

Valor Unitário: R$ 181,73

Preço público	Órgão Público	Identificação	Data Licitação	Preço
	MUNICÍPIO DE MARCOS PARENTE/PI			
2	11.040.870/0001-40 - MUNICÍPIO DE EXUPÉ	88209	15/03/2024	R$ 167,22

Valor Unitário: R$ 175,48

Média dos Preços Obtidos: R$ 177,47

Item 68: FILTRO DE ÓLEO LUBRIFICANTE PSL 171

Descrição: FILTRO DE ÓLEO LUBRIFICANTE PSL 171

PREÇOS PROPOSTAS | QUANTIDADE | PREÇO ESTIMADO R$ 35,47 (un) | TOTAL R$ 1.896,75

Preço público	Órgão Público	Identificação	Data Licitação	Preço
	MUNICÍPIO DE RIBEIRÃO GRANDE			R$ 75,00
2	13.382.632/0001-40 - MUNICÍPIO DE URANDI	1358826320001a3b-1-00000002024	06/02/2024	R$ 75,70
	MUNICÍPIO DE NOVA ROMA DO SUL			R$ 76,20

Valor Casado: R$ 75,47

Média dos Preços Obtidos: R$ 75,47

Item 69: FILTRO DE ÓLEO LUBRIFICANTE PSL 312

Descrição: FILTRO DE ÓLEO LUBRIFICANTE PSL 312

PREÇOS PROPOSTAS | QUANTIDADE | PREÇO ESTIMADO R$ 19,33 (un) | TOTAL R$ 2.680,50

Nº Preço	Site Domínio Amplo	Identificação	Data/Hora Inclusão	Preço
	Mercado Livre	Ata nº 001	08/01/2025 11:10:07	R$ 108,51
2	Mercado Livre	Ata nº 001	08/01/2025 11:10:53	R$ 102,00
	Viveiro Modelo	Ata nº 001	08/01/2025 11:12:07	R$ 101,56

Valor Unitário: R$ 103,37

Média dos Preços Obtidos: R$ 103,37

Item 70: FILTRO DE ÓLEO LUBRIFICANTE PL 153
Descrição: FILTRO DE ÓLEO LUBRIFICANTE PL 153

PREÇOS / PROPOSTAS	QUANTIDADE	PREÇO ESTIMADO	TOTAL
3 - 0	27	R$ 24,59 (un)	R$ 676,63

Nº Preço	Site Domínio Amplo	Identificação	Data/Hora Inclusão	Preço
1	Shopee	Anexo 107	08/01/2025 11:24:24	R$ 24,00
2	Fast Oleo Autopeças	Anexo 101	08/01/2025 11:22:42	R$ 26,21
3	Mercado Livre	Anexo 105	08/01/2025 11:21:56	R$ 29,95

Valor Unitário R$ 24,69

Item 71: FILTRO DEAR DO MOTOR ARS 1029
Descrição: FILTRO DEAR DO MOTOR ARS 1029

PREÇOS / PROPOSTAS	QUANTIDADE	PREÇO ESTIMADO	TOTAL
3 - 1	27	R$ 99,75 (un)	R$ 2.693,25

Nº Preço	Site Domínio Amplo	Identificação	Data/Hora Inclusão	Preço
1	Mercado Livre	Anexo 109	08/01/2025 11:31:38	R$ 101,28
2	Mercado Livre	Anexo 108	08/01/2025 11:31:10	R$ 103,00

Valor Unitário R$ 102,14

Preço Público	Órgão Público	Identificação	Data Licitação	Preço
1	Prefeitura Municipal de Nova Alegre	332109	18/06/2024	R$ 95,00

Valor Unitário R$ 95,00

Item 72: FILTRO DEAR DO MOTOR ARS 3003
Descrição: FILTRO DEAR DO MOTOR ARS 3003

PREÇOS / PROPOSTAS	QUANTIDADE	PREÇO ESTIMADO	TOTAL
3 / 3	25	R$ 210,84 (un)	R$ 5.271,84

Preço Público	Órgão Público	Identificação	Data Licitação	Preço
1	MUNICIPIO DE BALNEARIO BUNCAO	12243084000197-1-000166/2024	29/07/2024	R$ 239,52
2	FUNDO MUNICIPAL DE EDUCACAO - FME	49404306000100-1-000015/2024	29/02/2024	R$ 215,00
3	FUNDO MUNICIPAL DE EDUCACAO - FME	49404306000100-1-000015/2024	29/02/2024	R$ 215,00

Valor Unitário R$ 269,84

[redacted]

Item 73: FILTRO DIESEL DO MOTOR 32/25683
Descrição: FILTRO DIESEL DO MOTOR 32/25683

PREÇOS / PROPOSTAS	QUANTIDADE	PREÇO ESTIMADO	TOTAL
3 / 3	27	R$ 358,60 (un)	R$ 9.682,20

Preço Público	Órgão Público	Identificação	Data Licitação	Preço
1	04.577.374/0001-70 - MUNICIPIO DE VALE DO SOL	04577374000170-1-000591/2024	13/05/2024	R$ 320,00
2	MUNICIPIO DE UNIAO	05533606000130-1-000039/2024	29/04/2024	R$ 330,00
3	MUNICIPIO DE UNIAO	05533606000130-1-000099/2024	29/04/2024	R$ 338,60

Valor Unitário R$ 326,40

[redacted]

Item 74: FILTRO DIESEL DO MOTOR ARL 4157
Descrição: FILTRO DIESEL DO MOTOR ARL 4157

PREÇOS / PROPOSTAS	QUANTIDADE	PREÇO ESTIMADO	TOTAL
3 / 3	25	R$ 92,68 (un)	R$ 2.317,00

Nº Preço	Site Domínio Amplo	Identificação	Data/Hora Encerrado	Preço
1	Fap Oleo Autopeças	Anexo HO	08/10/2025 11:49:19	R$ 94,08

Valor Unitário R$ 94,08

Preço Público	Órgão Público	Identificação	Data Criação	Preço
1	Prefeitura Municipal de Morro Alegre	312189	16/06/2024	R$ 80,00
2	MUNICIPIO DE BRAZABRANTES	01.612.678/0001-60-1-000037-2024	11/06/2024	R$ 103,95

Valor Unitário R$ 91,98

[redacted]

Item 75: FILTRO DIESEL DO MOTOR ARL 4154
Descrição: FILTRO DIESEL DO MOTOR ARL 4154

PREÇOS / PROPOSTAS	QUANTIDADE	PREÇO ESTIMADO	TOTAL
3 / 3	25	R$ 69,99 (un)	R$ 1.774,75

Nº Preço	Site Domínio Amplo	Identificação	Data/Hora Incluído	Preço
1	Smartlub Center Lubrificantes Automotivos	Anexo HO	08/10/2025 11:54:58	R$ 67,07

2	Mercado Livre	Anexo 112	08/01/2025 11:52:25	R$ 71,10

Valor Unitário R$ 30,99

Objeto de Disputa - R$ 29,72

Item 26 - FILTRO DE AR DO MOTOR ARMADO

Descrição: FILTRO DE AR DO MOTOR ARMADO

PREÇOS PROPOSTAS 1/5

QUANTIDADE 25

PREÇO ESTIMADO R$ 30,10 (un)

TOTAL R$ 579,00

Nº Preço	Site Domínio Amplo	Identificação	Data/Hora Inclusão	Preço
1	Mercado Livre	Anexo 110	08/01/2025 11:56:29	R$ 306,20
2	Amostra de Balanço	Anexo 115	08/01/2025 11:56:29	R$ 324,90
	Mercado Livre	Anexo 110	08/01/2025 11:56:29	R$ 340,31

Valor Unitário R$ 343,86

Objeto de Disputa - R$ 343,86

Item 27 - FILTRO DE AR DO MOTOR ARMADO

Descrição: FILTRO DE AR DO MOTOR ARMADO

PREÇOS PROPOSTAS 1/5

QUANTIDADE 25

PREÇO ESTIMADO R$ 39,61 (un)

TOTAL R$ 990,25

Nº Preço	Site Domínio Amplo	Identificação	Data/Hora Inclusão	Preço
1	Auto peças Falcão	Anexo 110	08/01/2025 12:04:47	R$ 39,63
2	Mercado Livre	Anexo 110	08/01/2025 12:04:47	R$ 40,37
	Mercado Livre	Anexo 110	08/01/2025 12:04:47	R$ 41,87

Valor Unitário R$ 39,63

Objeto de Disputa - R$ 39,63

Item 28 - FILTRO DE AR DO MOTOR ARMADO

Descrição: FILTRO DE AR DO MOTOR ARMADO

PREÇOS PROPOSTAS 1/5

QUANTIDADE 25

PREÇO ESTIMADO R$ 34,01 (un)

TOTAL R$ 850,25

Nº Preço	Site Domínio Amplo	Identificação	Data/Hora Inclusão	Preço
	Shopee	Anexo 122	08/01/2025 11:52:25	R$ 34,23

Validado gerado no dia 20/01/2025 09:02:25 (IP: 187.141.132.109)
Código Validação: eYQcRkyAuJnQHLVaOvMPNe950DnEFg2JCP8x0BmGqHJBePmYBAA6J9N36
Este documento foi assinado digitalmente por Carolina Vitoria Rocha Pereira e Rafael Lima Pereira

2	Mercado Livre	Anexo 128	08/01/2025 12:15:41	R$ 39,00

Valor Unitário R$ 38,01

Item 79: FILTRO DE AR DO MOTOR AR 322/4

Descrição: FILTRO DE AR DO MOTOR AR 322/4

PREÇOS / PROPOSTAS: 3 | QUANTIDADE: [illegible] | PREÇO ESTIMADO: R$ 110,47 (un) | TOTAL: R$ 552,35

Nº Preço	Site Domínio Amplo	Identificação	Data/Hora Inclusão	Preço
2	Magazine Lucia	Anexo 124	08/01/2025 12:19:53	R$ 140,47

Valor Unitário R$ 140,47

Item 80: FILTRO DE AR DO MOTOR AR 5139

Descrição: FILTRO DE AR DO MOTOR AR 5139

PREÇOS / PROPOSTAS: 3 | QUANTIDADE: [illegible] | PREÇO ESTIMADO: R$ 128,28 (un) | TOTAL: R$ 641,40

Nº Preço	Site Domínio Amplo	Identificação	Data/Hora Inclusão	Preço
		Anexo 120	08/01/2025 12:15:41	R$ 132,00

Valor Unitário R$ 132,00

Preço Público	Órgão Público	Identificação	Data Indução	Preço
2	08.056.568/0001-87 - Prefeitura Municipal de Juazeirinho	297043	26/04/2024	R$ 142,04

Item 81: FILTRO DE AR DO MOTOR AP 2018

Descrição: FILTRO DE AR DO MOTOR AP 2018

PREÇOS / PROPOSTAS: 3 | QUANTIDADE: [illegible] | PREÇO ESTIMADO: R$ 130,93 (un) | TOTAL: R$ 654,65

Preço Público	Órgão Público	Identificação	Data Licitação	Preço
1	MUNICIPIO DE ITAMONA (RJ)	01.556.[illegible]	29/11/2024	R$ 151,80
2	MUNICIPIO DE PLANALTO ALEGRE	95901251000155-1-000049/2024	02/02/2024	R$ 155,00
3	MUNICIPIO DE PLANALTO ALEGRE	95901251000155-1-000049/2024	02/02/2024	R$ 150,00

Valor Unitário R$ 153,93

Item 02 - FILTRO DE AR DO MOTOR ARS 8024

Descrição: FILTRO DE AR DO MOTOR ARS 8024

PREÇOS PROPOSTAS | QUANTIDADE | PREÇO ESTIMADO R$ 248,12 (un) | TOTAL R$ 11.166,36

Nº Preço	Site Domínio Amplo	Identificação	Data/Hora Inclusão	Preço
1	Mercado Livre	Anúncio 128	05/01/2025 12:12:04	R$ 258,99
2	Mercado Livre	Anúncio 148	08/01/2025 12:31:43	R$ 248,43
3	Amor Moto	Anúncio 129	09/01/2025 [illegible]	R$ 237,57

Valor Unitário R$ 248,02

Item 03 - FILTRO DE AR DO MOTOR ARS 8029

Descrição: FILTRO DE AR DO MOTOR ARS 8029

PREÇOS PROPOSTAS | QUANTIDADE | PREÇO ESTIMADO R$ 50,25 (un) | TOTAL R$ 2.261,25

Nº Preço	Site Domínio Amplo	Identificação	Data/Hora Inclusão	Preço
1	Mercado Livre	Anúncio 130	08/01/2025 12:12:09	R$ 50,45

Valor Unitário R$ 50,30

Preço Público	Órgão Público	Identificação	Data Licitação	Preço
1	MUNICIPIO DE RIO GRANDE DO SUL	01.567.[illegible]	11/06/2024	R$ 64,55
2	MUNICIPIO DE TABULEIRO DO NORTE	07801680000159-1-000042/2024	15/04/2024	R$ 60,00
3	[illegible]	[illegible]	[illegible]	R$ 62,18

Valor Unitário R$ 62,24

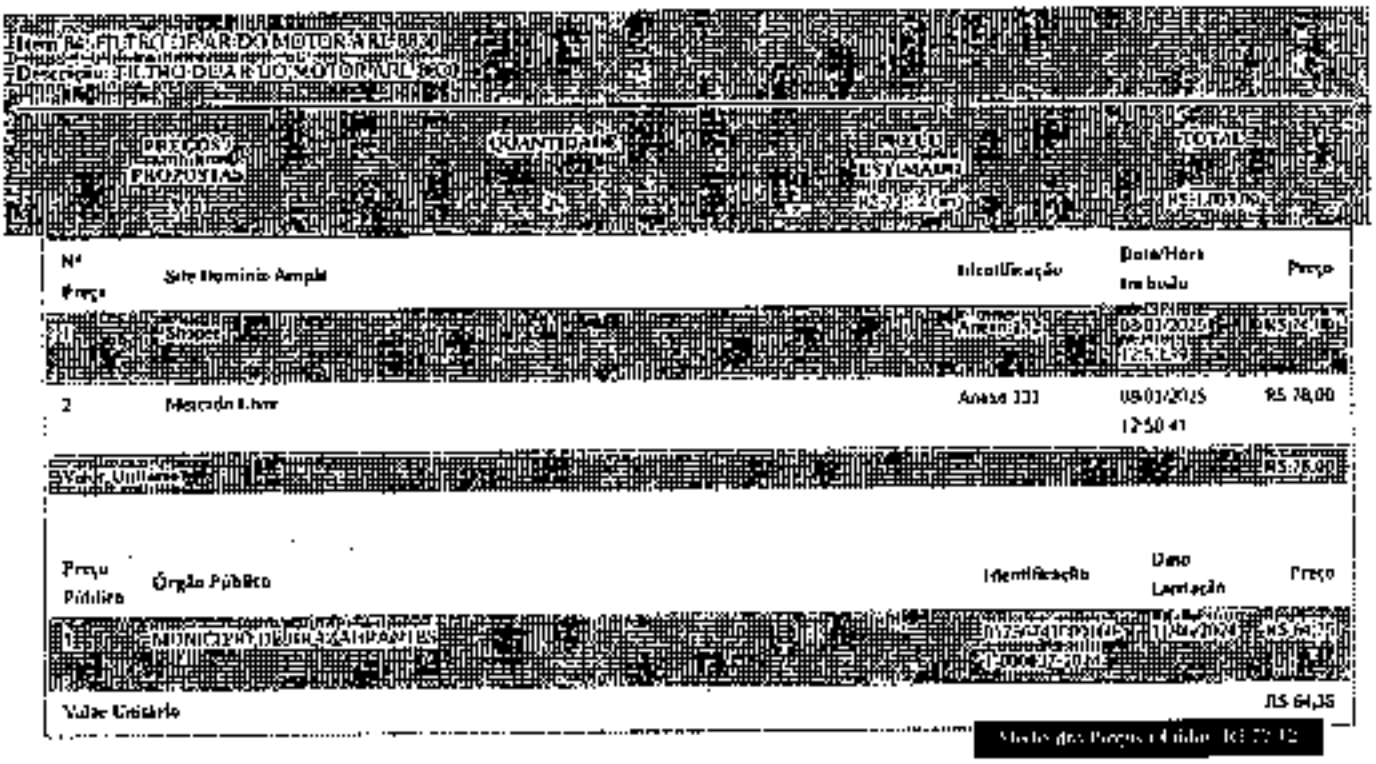
Item 96: FILTRO DE AR DO MOTOR ARL 0830
Descrição: FILTRO DE AR DO MOTOR ARL 0830
PREÇOS PROPOSTAS
QUANTIDADE
PREÇO ESTIMADO
TOTAL
Nº Preço
Site Domínio Amplo
Identificação
Data/Hora Inclusão
Preço
Shopee
Anexo III
08/01/2025 12:51:39
R$ 124,00
2
Mercado Livre
Anexo III
08/01/2025 12:50:41
R$ 78,00
Valor Unitário
R$ 78,00
Preço Público
Órgão Público
Identificação
Data Licitação
Preço
MUNICIPIO DE DIONISIO CERQUEIRA
Valor Unitário
R$ 64,35
Média dos Preços Válidos: R$ 77,12

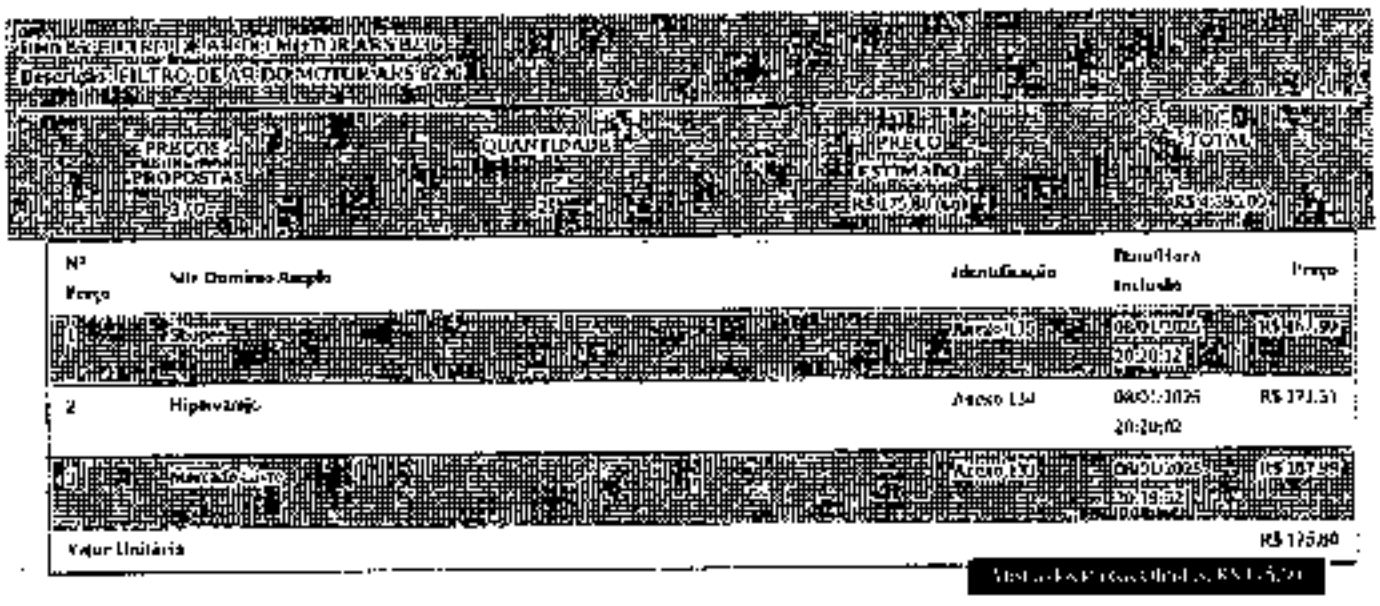
Item 96: FILTRO DE AR DO MOTOR ARL 0830
Descrição: FILTRO DE AR DO MOTOR ARL 0830
PREÇOS PROPOSTAS
QUANTIDADE
PREÇO ESTIMADO
TOTAL
Nº Preço
Site Domínio Amplo
Identificação
Data/Hora Inclusão
Preço
Shopee
Anexo III
08/01/2025 20:20:32
R$ 167,99
2
Hipervarejo
Anexo III
08/01/2025 20:20:02
R$ 171,31
Mercado Livre
Anexo III
08/01/2025 20:19:32
R$ 167,99
Valor Unitário
R$ 175,80
Média dos Preços Válidos: R$ 175,80

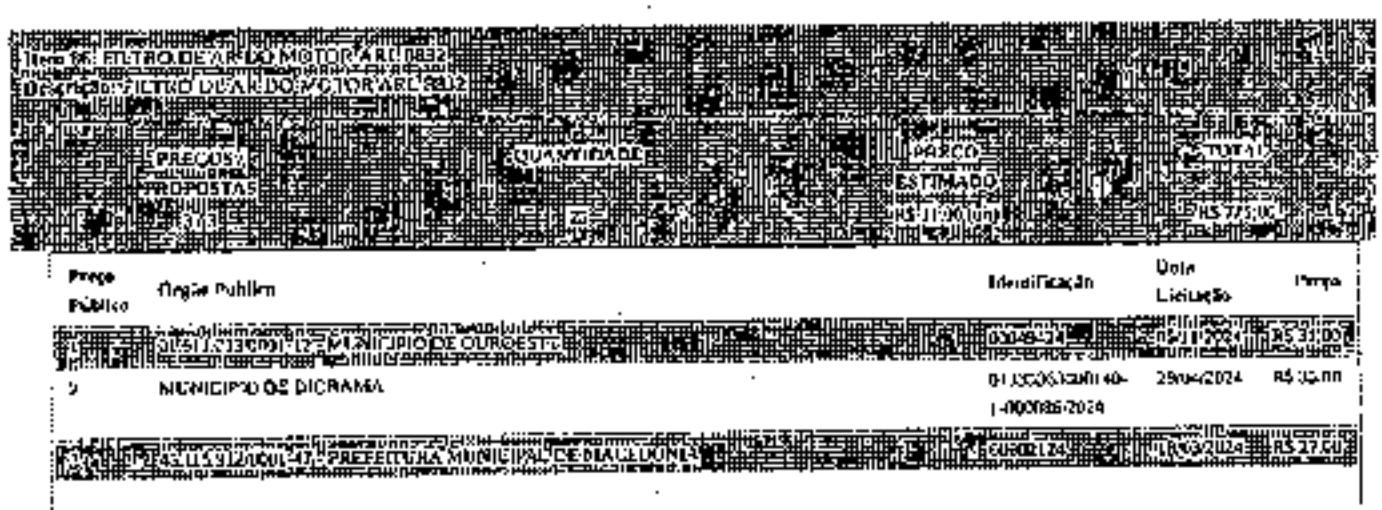
Item 96: FILTRO DE AR DO MOTOR ARL 0830
Descrição: FILTRO DE AR DO MOTOR ARL 0830
PREÇOS PROPOSTAS
QUANTIDADE
PREÇO ESTIMADO
TOTAL
Preço Público
Órgão Público
Identificação
Data Licitação
Preço
MUNICIPIO DE OURO ESTE
MUNICIPIO DE DIONISIO CERQUEIRA
01.153.063/0001-40-14000886/2024
29/04/2024
R$ 35,00
PREFEITURA MUNICIPAL DE DIAMANTINO
R$ 27,00

Valor Unitário: R$ 31,00

Item 57: FILTRO DE ÁRIO DO MOTOR ARL 960

Descrição: FILTRO DE ÁRIO MOTOR ARL 960

PREÇOS/PROPOSTAS	QUANTIDADE	PREÇO ESTIMADO	TOTAL
			R$ 62,00

Nº Preço	Site Oficial/Ata/Edital	Identificação	Data/Hora Inclusão	Preço
1	Mapa de Preços	Anexo I.36	02/07/2025 09:27	R$ 35,82

Valor Unitário: R$ 35,82

Preço Público	Órgão Público	Identificação	Data Licitação	Preço
1	MUNICÍPIO DE PAULÍNIA	0108723000178-1-000132/2024	05/04/2024	R$ 28,50
2	MUNICÍPIO DE ANDRADINA	48-2024-ANDRADINA-SP-MUNICIPIO DE ANDRADINA-PREGÃO ELETRÔNICO	27/03/2024	R$ 32,50

Valor Unitário: R$ 30,50

Média dos Preços Obtidos: R$ 30,50

Item 58: FILTRO DE ÁRIO DO MOTOR ARL 960B

Descrição: FILTRO DE ÁRIO MOTOR ARL 960B

PREÇOS/PROPOSTAS	QUANTIDADE	PREÇO ESTIMADO	TOTAL
		R$ 54,00	R$ 1.080,00

Preço Público	Órgão Público	Identificação	Data Licitação	Preço
1	[illegible]	[illegible]	14/06/2024	R$ 64,50
2	MUNICÍPIO DE BRAZABRANTES	01756721000165-1-000017/2024	17/04/2024	R$ 64,75
	MUNICÍPIO DE BRAZABRANTES	01756721000165-1-000017/2024	14/06/2024	R$ 64,50

Valor Unitário: R$ 64,07

Média dos Preços Obtidos: R$ 64,07

Item 59: FILTRO DE ÁRIO DO MOTOR ARL 960B

Descrição: FILTRO DE ÁRIO MOTOR ARL 960B

PREÇOS/PROPOSTAS	QUANTIDADE	PREÇO ESTIMADO	TOTAL
		R$ 57,00	R$ 1.140,00

Nº Preço	Site Domínio Amplo	Identificação	Data/Hora Inclusão	Preço
2	Mercadocar	Anexo 138	08/01/2025 09:59:51	R$ 92,90
Valor Unitário				R$ 85,70

Preço Público	Órgão Público	Identificação	Data Licitação	Preço
2	MUNICIPIO DE AUGUSTO CORREA/PA	Item 9	02/12/2024	R$ 47,95
Valor Unitário				R$ 48,58

Nº Preço	Site Domínio Amplo	Identificação	Data/Hora Inclusão	Preço
3	Tecnocar Store	Anexo 140	08/01/2025 21:06:46	R$ 241,82
Valor Unitário				R$ 241,82

Preço Público	Órgão Público	Identificação	Data Licitação	Preço

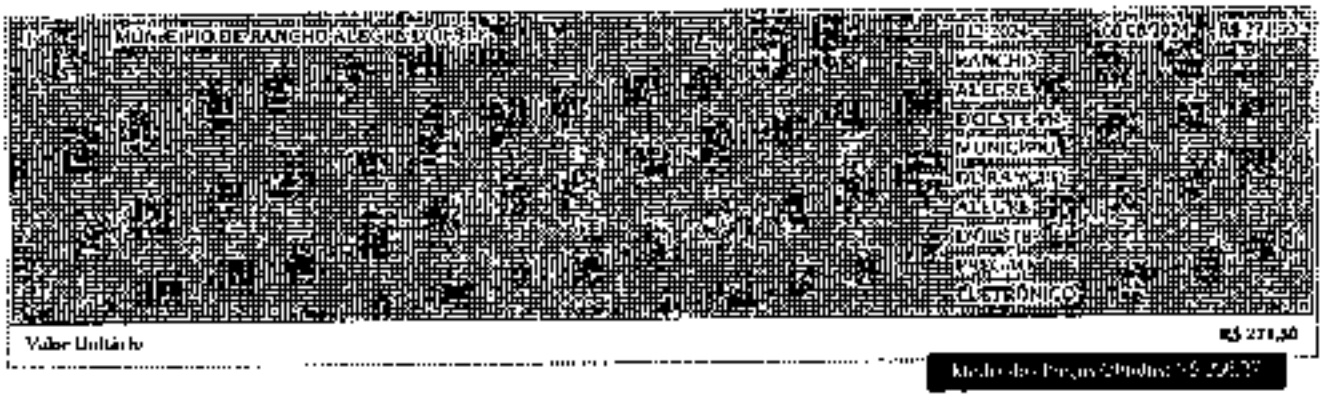
MUNICÍPIO DE RANCHO ALEGRE D'OESTE
DE 2024
RANCHO ALEGRE D'OESTE
MUNICÍPIO
ELETRÔNICO
Valor Unitário
R$ 278,50

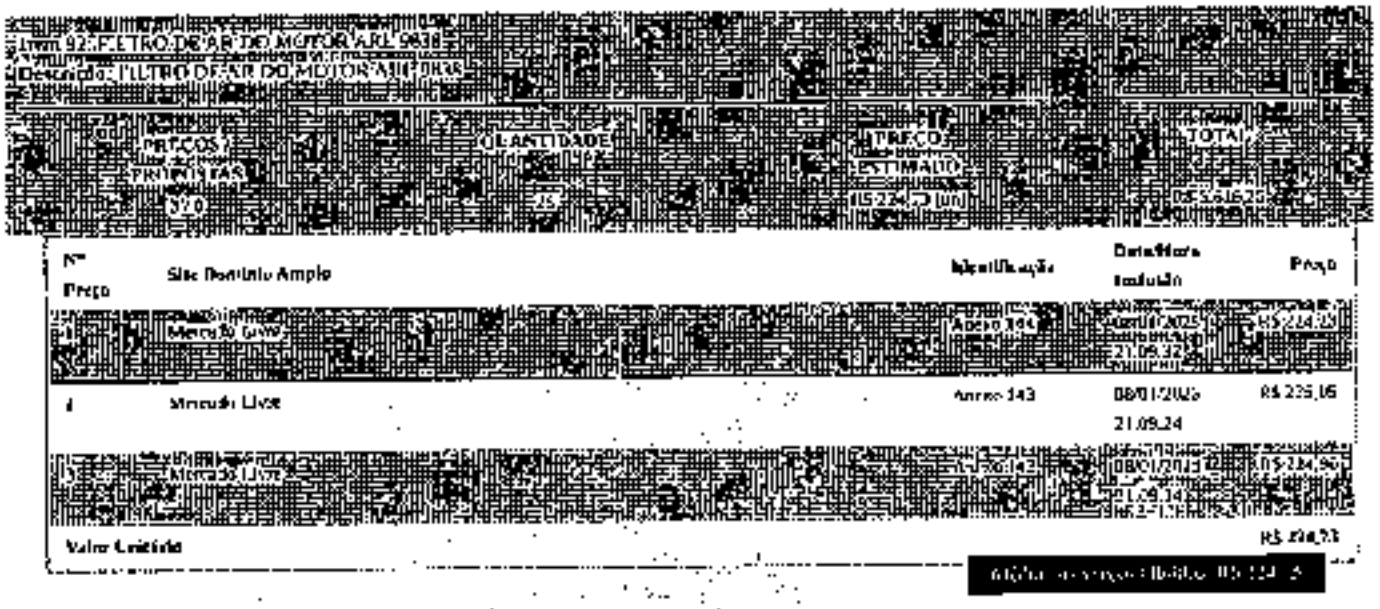
Item 92: FILTRO DE AR DO MOTOR ARL 9938
Descrição: FILTRO DE AR DO MOTOR ARL 9938
PREÇOS PROPOSTAS
QUANTIDADE
PREÇO ESTIMADO
TOTAL
Nº Preço
Site Domínio Amplo
Identificação
Data/Hora Inclusão
Preço
Mercado Livre
Anúncio 144
08/01/2025 21:09:32
R$ 224,05
2
Mercado Livre
Anúncio 143
08/01/2025 21:09:24
R$ 225,05
Mercado Livre
Anúncio 142
08/01/2025 21:09:14
R$ 234,95
Valor Unitário
R$ 228,03

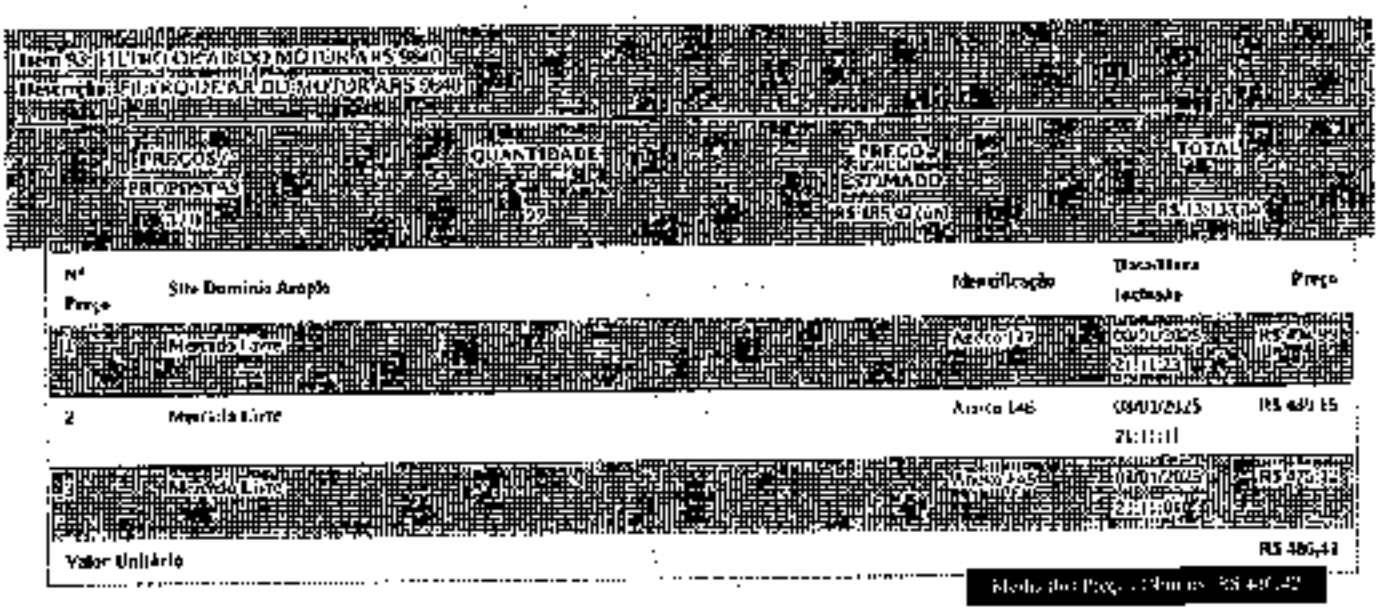
Item 93: FILTRO DE AR DO MOTOR ARS 9940
Descrição: FILTRO DE AR DO MOTOR ARS 9940
PREÇOS PROPOSTAS
QUANTIDADE
PREÇO ESTIMADO
TOTAL
Nº Preço
Site Domínio Amplo
Identificação
Data/Hora Inclusão
Preço
Mercado Livre
Anúncio 147
08/01/2025 21:11:23
R$ 380,00
2
Mercado Livre
Anúncio 146
08/01/2025 21:11:11
R$ 380,15
Mercado Livre
Anúncio 145
08/01/2025 21:11:00
R$ 386,43
Valor Unitário

Item 94: FILTRO DE AR DO MOTOR ASR 2003
Descrição: FILTRO DE AR DO MOTOR ASR 2003
PREÇOS PROPOSTAS
QUANTIDADE
PREÇO ESTIMADO
TOTAL

Preço Público	Órgão Público	Identificação	Data Licitação	Preço
2	MUNICIPIO DE CROATA	20240912021PR-CROATÁ-CE-MUNICIPIO DE CROATA-PREGÃO ELETRÔNICO	26/04/2024	R$ 131,35

Valor Unitário R$ 127,12

Tipo: 05 - FILTRO DE AR DO MOTOR ASR 234

Descrição: FILTRO DE AR DO MOTOR ASR 234

PREÇOS / PROPOSTAS	QUANTIDADE	PREÇO ESTIMADO	TOTAL
27	25	R$ 238,93 (un)	R$ 6.461,11

Nº Preço	Site Domínio Amplo	Identificação	Data/Hora Inclusão	Preço
2	Vitoria Melo	Aviso 149	26/01/2023 21:15:39	R$ 245,08

Valor Unitário R$ 247,55

Preço Público	Órgão Público	Identificação	Data Licitação	Preço
2	MUNICIPIO DE SERRA NEGRA	44807563000110-1-00063/2024	11/06/2024	R$ 221,68

Valor Unitário R$ 221,68

Item: 05 - FILTRO DE AR DO MOTOR ASI820

Descrição: FILTRO DE AR DO MOTOR ASI820

PREÇOS / PROPOSTAS	QUANTIDADE	PREÇO ESTIMADO	TOTAL
25	25	R$ 130,26 (un)	R$ 3.256,50

Preço Público	Órgão Público	Identificação	Data Licitação	Preço
2	MUNICIPIO DE ESQUITIBA	e2720155C09103-1-000168/202<	17/09/2024	R$ 130,90

Valor Unitário R$ 130,26

Item 97: FILTRO DE AR DO MOTOR 32/925682
Descrição: FILTRO DE AR DO MOTOR 32/925682

PREÇOS / PROPOSTAS	QUANTIDADE	PREÇO ESTIMADO	TOTAL
3 / 2	25	R$ 485,00 (un)	R$ 12.125,00

Nº Preço	Site Domínio Amplo	Identificação	Data/Hora Inclusão	Preço
1	Licitação Livre	Anexo 150	08/01/2025 20:22:39	R$ 475,00

Valor Unitário: R$ 475,00

Preço Público	Órgão Público	Identificação	Data Licitação	Preço
1	94.577.374/0001-70 - MUNICÍPIO DE VALE DO SOL	94577574000170-1-000367/2024	17/05/2024	R$ 490,00
2	94.577.374/0001-70 - MUNICÍPIO DE VALE DO SOL	94577574000170-1-000165/2024	21/03/2024	R$ 490,00

Valor Unitário: R$ 490,00

[redacted]

Item 98: FILTRO DE AR DO MOTOR AS B40
Descrição: FILTRO DE AR DO MOTOR AS B40

PREÇOS / PROPOSTAS	QUANTIDADE	PREÇO ESTIMADO	TOTAL
3 / 0	27	R$ 162,71 (un)	R$ 4.393,17

Nº Preço	Site Domínio Amplo	Identificação	Data/Hora Inclusão	Preço
1	Peça Agro Brasil	Anexo 135	04/03/2025 21:25:53	R$ 159,90
2	Shopee	Anexo 152	08/01/2025 21:25:48	R$ 178,58
3	Peça Agro Brasil	Anexo 131	08/01/2025 21:25:15	R$ 159,90

Valor Unitário: R$ 162,71

[redacted]

Item 99: FILTRO DE AR DO MOTOR ASR B30
Descrição: FILTRO DE AR DO MOTOR AS R B30

PREÇOS / PROPOSTAS	QUANTIDADE	PREÇO ESTIMADO	TOTAL
3 / 3	25	R$ 126,89 (un)	R$ 3.172,25

Preço Público	Órgão Público	Identificação	Data Licitação	Preço
1	MUNICÍPIO DE ITAMARAJU * 2857 - MUNICÍPIO DE ITAMARAJU - BA	13501897000165-1-000172/2024	25/11/2024	R$ 118,63
2	MUNICÍPIO DE ITAMARAJU - BA	116589	25/11/2024	R$ 120,00
3	46.634.127/0001-63 - MUNICÍPIO DE ITAPUNGA	46634127000163-1-000313/2024	05/08/2024	R$ 122,00

Valor Unitário R$ 120,89

Menor Lance Registrado (R$ 120,89)

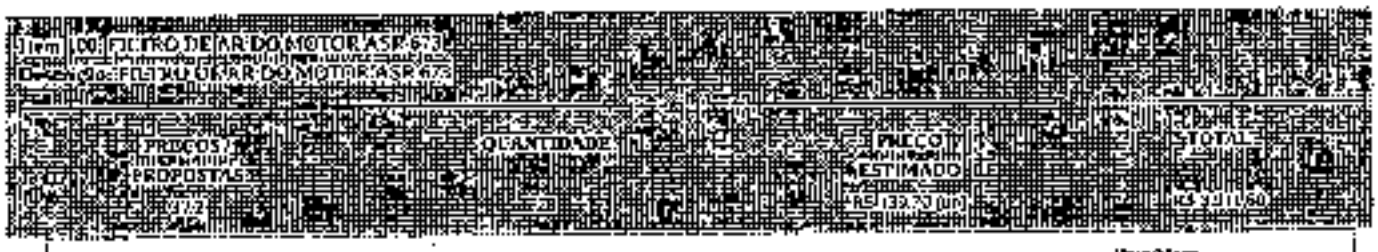

Nº Preço	Site Domínio Amplo	Identificação	Data/Hora Inclusão	Preço
	Anulado/Vencedor		08/01/2025 21:29:57	R$ 104,10

Valor Unitário R$ 84,10

Preço Público	Órgão Público	Identificação	Data Licitação	Preço
2	MUNICIPIO DE ARTURÂNIA	81648857000103-1-001366/2024	18/10/2024	R$ 140,00

Valor Unitário R$ 140,00

Melhor Preço Estimado: R$ 120,70

Nº Preço	Site Domínio Amplo	Identificação	Data/Hora Inclusão	Preço
	Anulado/Vencedor		08/01/2025 07:35:55	R$ 84,59

Valor Unitário R$ 84,59

Preço Público	Órgão Público	Identificação	Data Licitação	Preço
2	MUNICIPIO DE ITAMARAJU - BA	114559	29/10/2024	R$ 83,40

Valor Unitário R$ 83,40

Melhor Preço Estimado: R$ 83,22

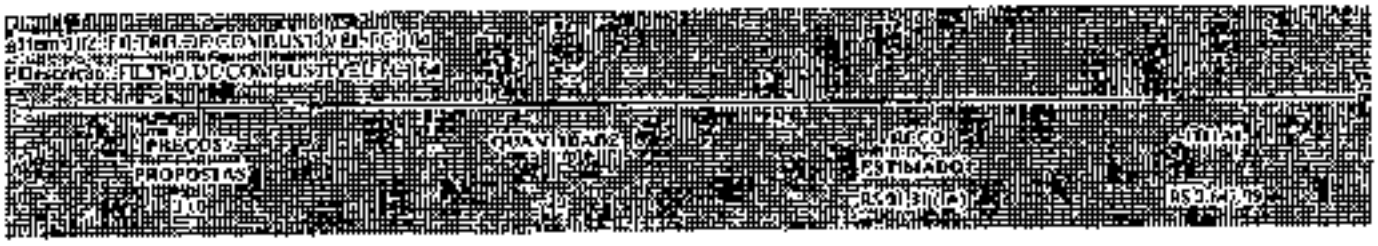

Nº Preço	Site Domínio Amplo	Identificação	Data/Hora Inclusão	Preço
2	Shopee	Anexo (1).pdf	09/01/2025 07:43:35	R$ 30,00

Valor Unitário R$ 91,01

Item (10): FILTRO DE COMBUSTÍVEL (PEÇ 3024)
Descrição: FILTRO DE COMBUSTÍVEL (PEÇ 3024)

PREÇOS PROPOSTAS	QUANTIDADE	PREÇO ESTIMADO	TOTAL
3	25	R$ 94,60 (Un)	R$ 2.364,96

Nº Preço	Site Domínio Amplo	Identificação	Data/Hora Inclusão	Preço
2	Mercado Livre	Anexo (1).pdf	09/01/2025 07:45:05	R$ 89,00

Valor Unitário R$ 93,41

Preço Público	Órgão Público	Identificação	Data Licitação	Preço
	MUNICÍPIO DE IUCATINGA	0001168/2024	17/09/2024	R$ 97,85

Valor Unitário R$ 97,85

Item (10): FILTRO DE COMBUSTÍVEL (PEÇ 3024)
Descrição: FILTRO DE COMBUSTÍVEL (PEÇ 3024)

PREÇOS PROPOSTAS	QUANTIDADE	PREÇO ESTIMADO	TOTAL
3	15	R$ 110,20 (Un)	R$ 1.653,00

Nº Preço	Site Domínio Amplo	Identificação	Data/Hora Inclusão	Preço
2	Shopee	Anexo (1).pdf	09/01/2025 07:55:07	R$ 341,00

Valor Unitário R$ 328,00

Preço Público	Órgão Público	Identificação	Data Licitação	Preço
	MUNICÍPIO DE MARCOS PARENTE (PI)		15/10/2024	R$ 287,15

Valor Unitário R$ 282,15

[redacted]

Item 105: FILTRO DE COMBUSTÍVEL, PEC 3045
Descrição: FILTRO DE COMBUSTÍVEL PEC 3045

PREÇOS / PROPOSTAS	QUANTIDADE	PREÇO ESTIMADO	TOTAL
3 / 5	25	R$ 290,72 (un)	R$ 7.268,00

Preço Público	Órgão Público	Identificação	Data Licitação	Preço
1	MUNICÍPIO DE MARCOS PARENTE/PI	81068/9	13/10/2024	R$ 240,15
2	MUNICIPIO DE PEDREIRA	[illegible] 8-00034/2024	04/09/2024	R$ 295,00
3	06.613.277/0001-35 - Prefeitura Municipal de Pedreira	81008/24	29/08/2024	R$ 295,00

Valor Unitário R$ 290,72

[redacted]

Item 106: FILTRO DE COMBUSTÍVEL S - 3015
Descrição: FILTRO DE COMBUSTÍVEL S - 3015

PREÇOS / PROPOSTAS	QUANTIDADE	PREÇO ESTIMADO	TOTAL
1 / 1	25	R$ 196,30 (un)	R$ 5.105,80

Preço Público	Órgão Público	Identificação	Data Licitação	Preço
1	MUNICIPIO DE BRAZABRANTES	01751741000160-1-000012/2024	11/06/2024	R$ 202,35
2	MUNICIPIO DE BRAZABRANTES	01751741000160-1-000007-2024	11/06/2024	R$ 183,15
1	MUNICIPIO DE BRAZABRANTES	01756741000160-1-000037-2024	11/06/2024	R$ 202,35

Valor Unitário R$ 196,30

[redacted]

Item 107: FILTRO DE COMBUSTÍVEL PSC 410
Descrição: FILTRO DE COMBUSTÍVEL PSC 410

PREÇOS / PROPOSTAS	QUANTIDADE	PREÇO ESTIMADO	TOTAL
1 / 3	25	R$ 103,33 (un)	R$ 2.583,25

Preço Público	Órgão Público	Identificação	Data Licitação	Preço
1	MUNICIPIO DE JUQUITIBA	46823150000103-1-000168/2024	17/09/2024	R$ 95,00
2	24.855.058/0001-45 - MUNICIPIO DE SINOLANDIA	24855058000185-1-000248/2024	25/10/2024	R$ 105,00
3	MUNICIPIO DE BEBEDOURO	45769920000111-1-001130/2024	23/08/2024	R$ 110,00

Valor Unitário R$ 103,33

[redacted]

Relatório gerado no dia 30/11/2024 às 09:02:25 (h) - 192.141.172.220)
Código Validação: [illegible]
http://www.bancodepreços.com.br/Cotacao/Validar?numero=[illegible]

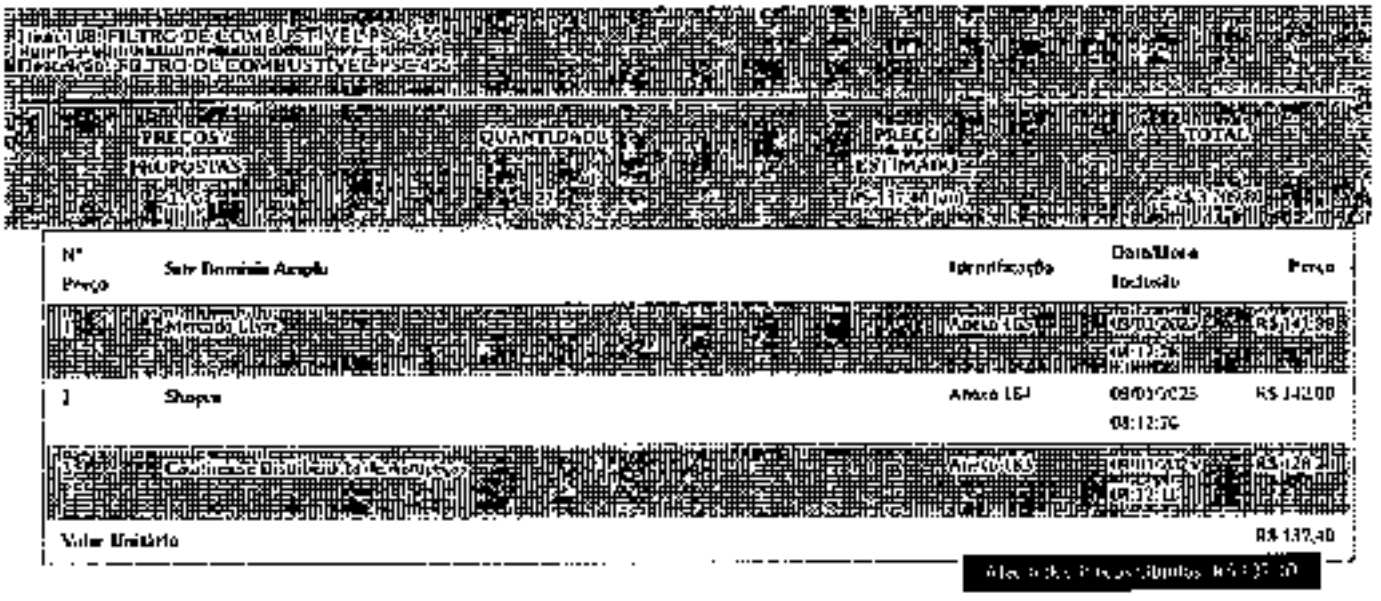

Nº Preço	Site Domínio Anexo	Identificação	Data/Hora Inclusão	Preço
1	Shopee	Anexo 157	09/01/2025 08:12:36	R$ 142,00
Valor Unitário				R$ 142,00

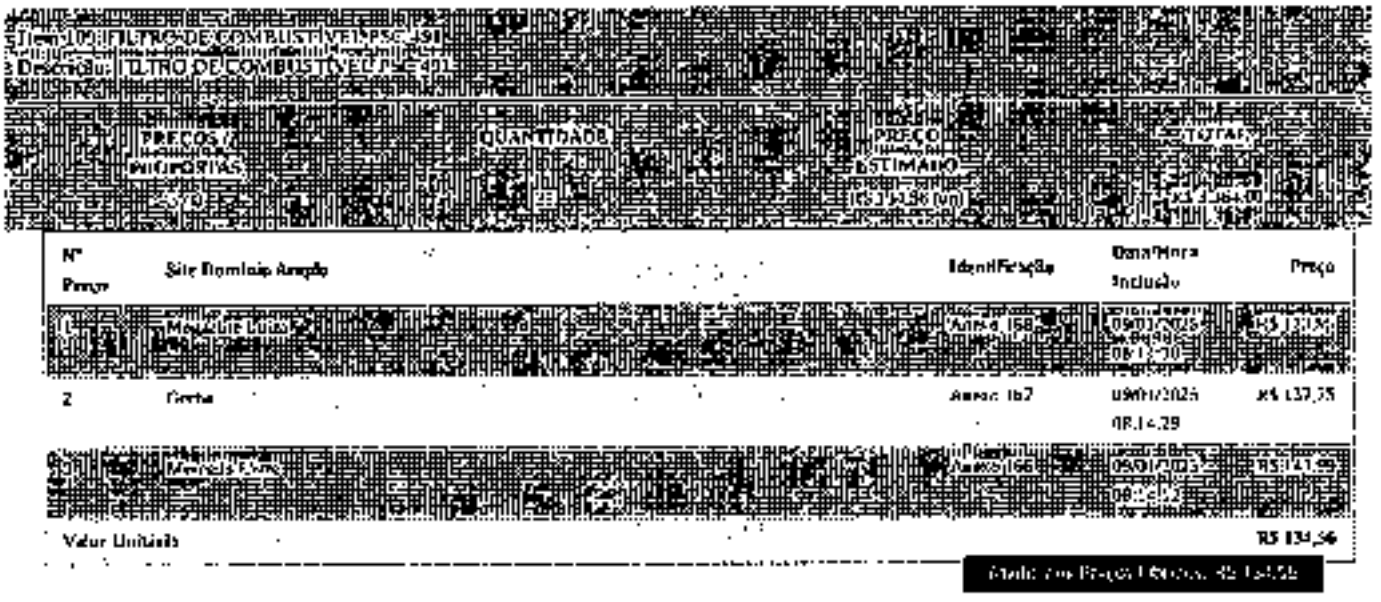

Nº Preço	Site Domínio Anexo	Identificação	Data/Hora Inclusão	Preço
2	Certa	Anexo 167	09/01/2025 08:14:29	R$ 137,55
Valor Unitário				R$ 134,56

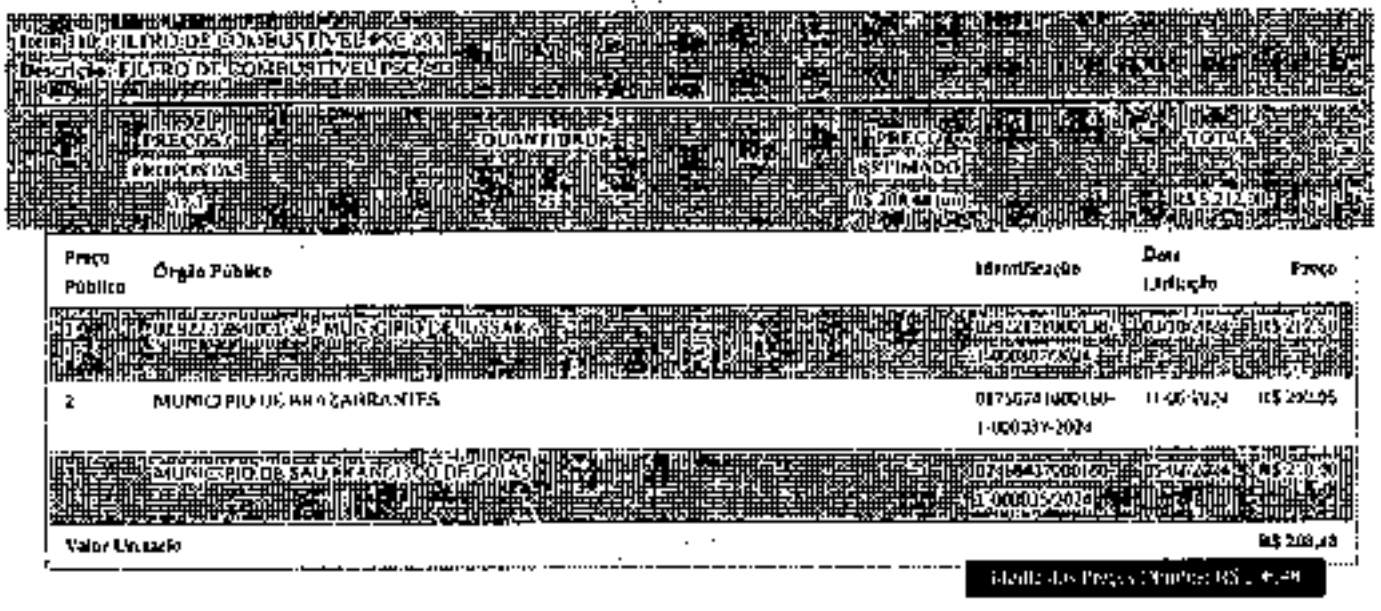

Preço Público	Órgão Público	Identificação	Data Inclusão	Preço
2	MUNICIPIO DE BARRA GARRANCHES	01756781000160-1-000039/2024	11/06/2024	R$ 209,95
Valor Unitário				R$ 208,48

Item 111: FILTRO DE COMBUSTÍVEL PSC 456
Descrição: FILTRO DE COMBUSTÍVEL PSC 456

PREÇOS / PROPOSTAS	QUANTIDADE	PREÇO ESTIMADO	TOTAL
3 / 2	25	R$ 44,00 (un)	R$ 1.200,25

Nº Preço	Site Domínio Amplo	Identificação	Data/Hora Inclusão	Preço
1	Mercado Livre	Anexo 169	09/01/2025 08:21:48	R$ 50,00
Valor Unitário				R$ 50,00

Preço Público	Órgão Público	Identificação	Data Licitação	Preço
1	05.014.029/0001-80 - PREFEITURA MUNICIPAL DE URUPÊS	00004024	06/03/2024	R$ 50,00
2	MUNICÍPIO DE MATO LEITÃO	9a3775000016S-1-000024-2024	29/01/2024	R$ 44,10
Valor Unitário				R$ 47,05

[redacted]

Item 112: FILTRO DE COMBUSTÍVEL PSC 720
Descrição: FILTRO DE COMBUSTÍVEL PSC 720

PREÇOS / PROPOSTAS	QUANTIDADE	PREÇO ESTIMADO	TOTAL
3 / 0	26	R$ 44,56 (un)	R$ 1.158,56

Nº Preço	Site Domínio Amplo	Identificação	Data/Hora Inclusão	Preço
1	Mercado Livre	Anexo 172	09/01/2025 08:20:34	R$ 44,50
2	Mercado Livre	Anexo 171	09/01/2025 08:20:28	R$ 44,50
3	Peças Trator Peças	Anexo 170	09/01/2025 08:23:47	R$ 44,80
Valor Unitário				R$ 44,56

[redacted]

Item 113: FILTRO DE COMBUSTÍVEL PSC 710
Descrição: FILTRO DE COMBUSTÍVEL PSC 710

PREÇOS / PROPOSTAS	QUANTIDADE	PREÇO ESTIMADO	TOTAL
3 / 1	23	R$ 93,96 (un)	R$ 2.101,38

Nº Preço	Site Domínio Amplo	Identificação	Data/Hora Inclusão	Preço
1	Viveiros Mogi	Anexo 174	09/01/2025 08:36:21	R$ 86,65
2	[illegible]	Anexo 173	09/01/2025 08:30:35	R$ 100,23
Valor Unitário				R$ 93,00

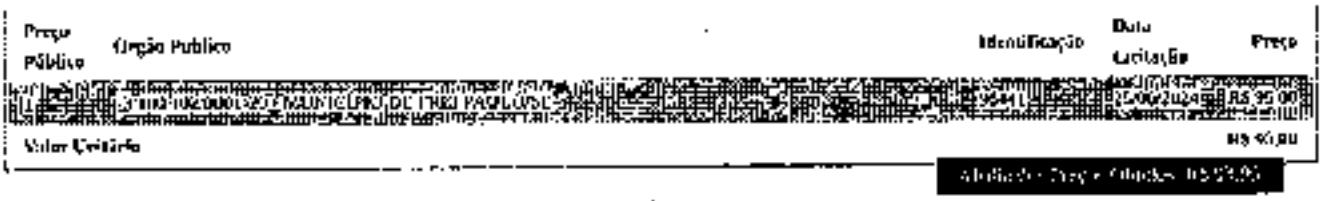
Preço Público
Órgão Público
Identificação
Data Licitação
Preço
Valor Unitário
R$ 95,00
R$ 90,00

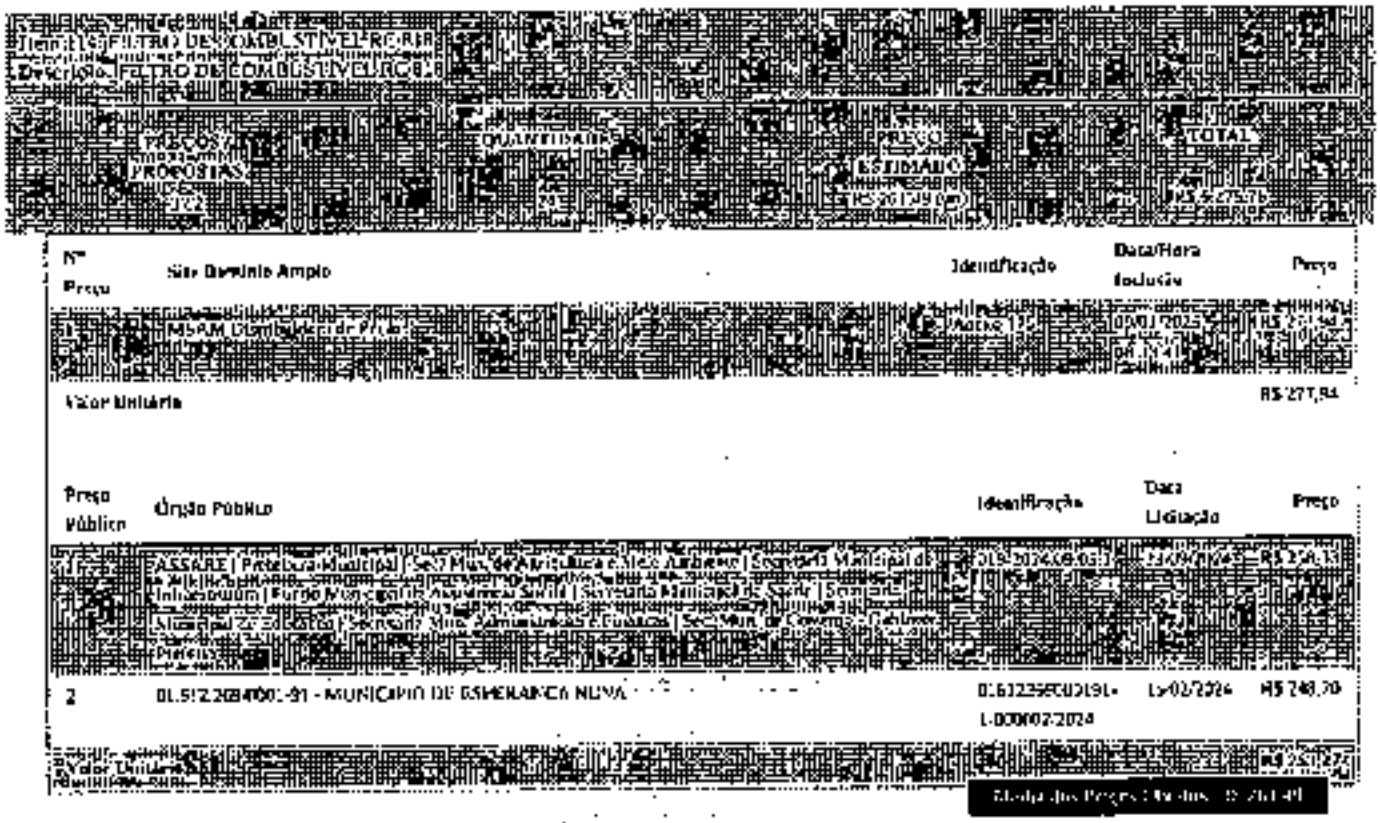
Item 15 FILTRO DE COMBUSTIVEL RG819
Descrição FILTRO DE COMBUSTIVEL RG819
PREÇOS
PROPOSTAS
QUANTIDADE
PREÇO ESTIMADO
TOTAL
Nº Preço
Site Domínio Amplo
Identificação
Data/Hora Inclusão
Preço
Valor Unitário
R$ 277,84
Preço Público
Órgão Público
Identificação
Data Licitação
Preço
2
01.612.269/0001-91 - MUNICIPIO DE ESPERANÇA NOVA
0161226900019 1-00000 2024
15/02/2024
R$ 248,70

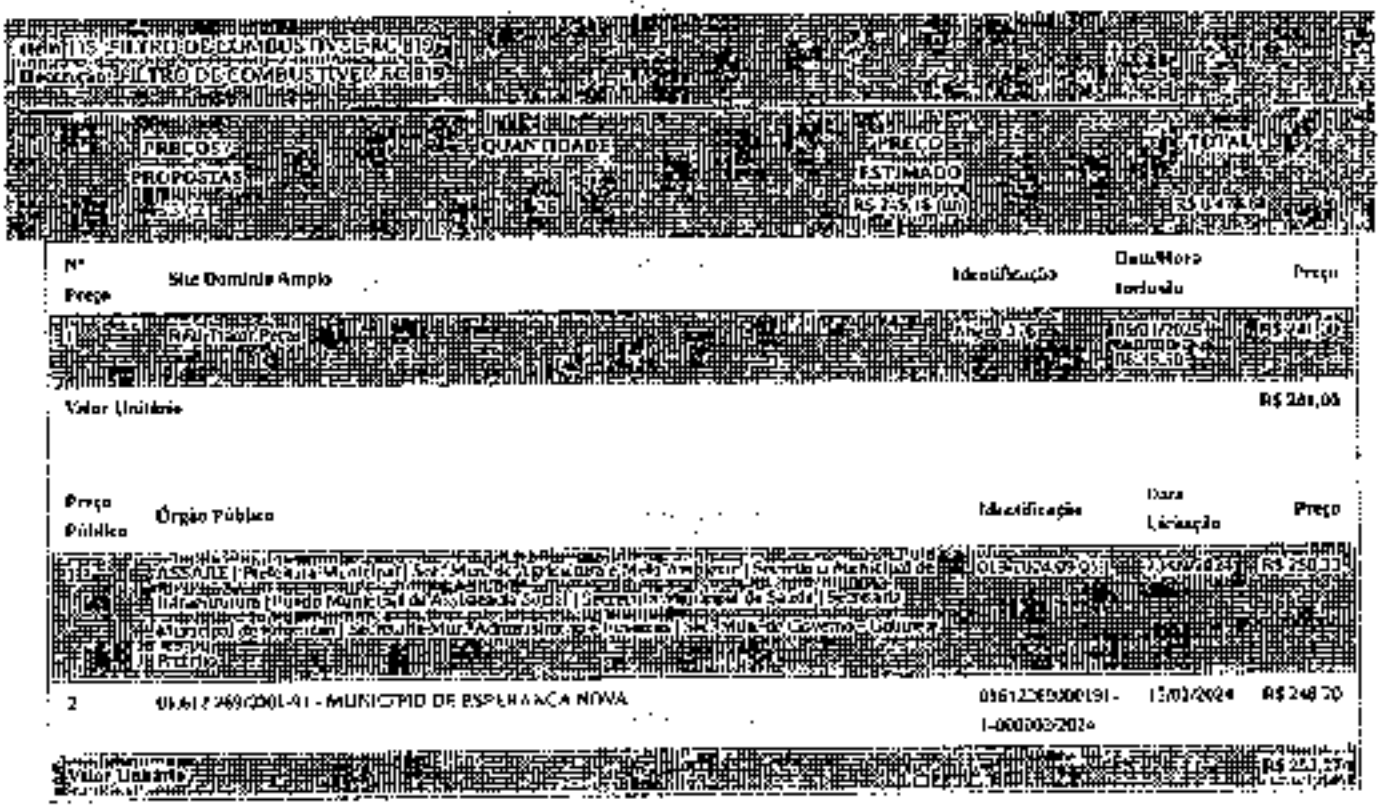
Item 15 FILTRO DE COMBUSTIVEL RG819
Descrição FILTRO DE COMBUSTIVEL RG819
PREÇOS
PROPOSTAS
QUANTIDADE
PREÇO ESTIMADO
TOTAL
Nº Preço
Site Domínio Amplo
Identificação
Data/Hora Incluído
Preço
Valor Unitário
R$ 281,05
Preço Público
Órgão Público
Identificação
Data Licitação
Preço
2
01.612.269/0001-91 - MUNICIPIO DE ESPERANÇA NOVA
0161226900019 1-00000 2024
15/02/2024
R$ 248,70

Item 116: FILTRO DE COMBUSTÍVEL GI 4017
Descrição: FILTRO DE COMBUSTÍVEL GI 4017

PREÇOS / PROPOSTAS	QUANTIDADE	PREÇO ESTIMADO	TOTAL
3 - 0	25	R$ 60,03 (un)	R$ 1.500,75

Nº Preço	Site Domínio Amplo	Identificação	Data/Hora Inclusão	Preço
1	Shopee	Anexo 179	08/01/2025 08:58:58	R$ 66,29
2	Mercadolivre	Anexo 178	08/01/2025 08:57:17	R$ 59,90
3	Shopee	Anexo 177	08/01/2025 08:55:48	R$ 59,90

Valor Escolhido R$ 60,01

Item 117: FILTRO DE COMBUSTÍVEL GI 0607
Descrição: FILTRO DE COMBUSTÍVEL GI 0607

PREÇOS / PROPOSTAS	QUANTIDADE	PREÇO ESTIMADO	TOTAL
3 - 0	25	R$ 66,25 (un)	R$ 1.656,25

Nº Preço	Site Domínio Amplo	Identificação	Data/Hora Inclusão	Preço
1	Shopee	Anexo 182	08/01/2025 08:57:15	R$ 59,90
2	Dfuscavel	Anexo 181	08/01/2025 08:56:20	R$ 68,99
3	Mercado Livre	Anexo 180	08/01/2025 08:56:17	R$ 69,99

Valor Escolhido R$ 66,25

Item 118: FILTRO DE COMBUSTÍVEL GI 6017
Descrição: FILTRO DE COMBUSTÍVEL GI 6017

PREÇOS / PROPOSTAS	QUANTIDADE	PREÇO ESTIMADO	TOTAL
3 - 0	25	R$ 63,37 (un)	R$ 1.584,25

Nº Preço	Site Domínio Amplo	Identificação	Data/Hora Inclusão	Preço
1	Mercadolivre	Anexo 185	08/01/2025 08:10:11	R$ 59,90
2	Shopee	Anexo 184	08/01/2025 08:08:05	R$ 60,29
3	Mercado Livre	Anexo 183	08/01/2025 08:02:00	R$ 68,99

Valor Escolhido R$ 63,37

[redacted]

Item 119: FILTRO DE COMBUSTÍVEL PC 947
Descrição: FILTRO DE COMBUSTÍVEL PC 947

PREÇOS / PROPOSTAS	QUANTIDADE	PREÇO ESTIMADO	TOTAL
3 / 1	28	R$ 119,79 (un)	R$ 3.353,56

Nº Preço	Site Derenio Amplo	Identificação	Data/Hora Inclusão	Preço
1	Mercado Livre	Anexo 187	09/01/2025 09:11:48	R$ 119,99
2	Aparecido peças	Anexo 186	09/01/2025 09:10:36	R$ 122,40

Valor Unitário: R$ 120,10

Preço Público	Órgão Público	Identificação	Data Licitação	Preço
1	ASSARE | Prefeitura Municipal - Sec. Mun. de Agricultura e Meio Ambiente | Secretaria Municipal de Infraestrutura | Fundo Municipal de Assistência Social | Secretaria Municipal de Saúde | Secretaria Municipal de Educação | Secretaria Mun. Administração e Finanças | Sec. Mun. de Governo - Gabinete Prefeito	019-2024 de 09/05 |	23/09/2024	R$ 116,92

Valor Unitário: R$ 116,92

[redacted]

Item 120: FILTRO SEPARADOR DE ÁGUA WK 1040
Descrição: FILTRO SEPARADOR DE ÁGUA WK 1040

PREÇOS / PROPOSTAS	QUANTIDADE	PREÇO ESTIMADO	TOTAL
3 / 0	20	R$ 220,09 (un)	R$ 4.597,00

Nº Preço	Site Derenio Amplo	Identificação	Data/Hora Inclusão	Preço
1	Shopee	Anexo 190	09/01/2025 09:16:10	R$ 225,49
2	PitStop	Anexo 189	09/01/2025 09:15:30	R$ 255,90
3	TirShop	Anexo 188	09/01/2025 09:13:29	R$ 207,79

Valor Unitário: R$ 229,89

[redacted]

Item 121: FILTRO SEPARADOR DE ÁGUA PSD 460-1
Descrição: FILTRO SEPARADOR DE ÁGUA PSD 460-1

PREÇOS / PROPOSTAS	QUANTIDADE	PREÇO ESTIMADO	TOTAL
3 / 1	25	R$ 227,43 (un)	R$ 4.548,60

Nº Preço	Site Derenio Amplo	Identificação	Data/Hora Inclusão	Preço

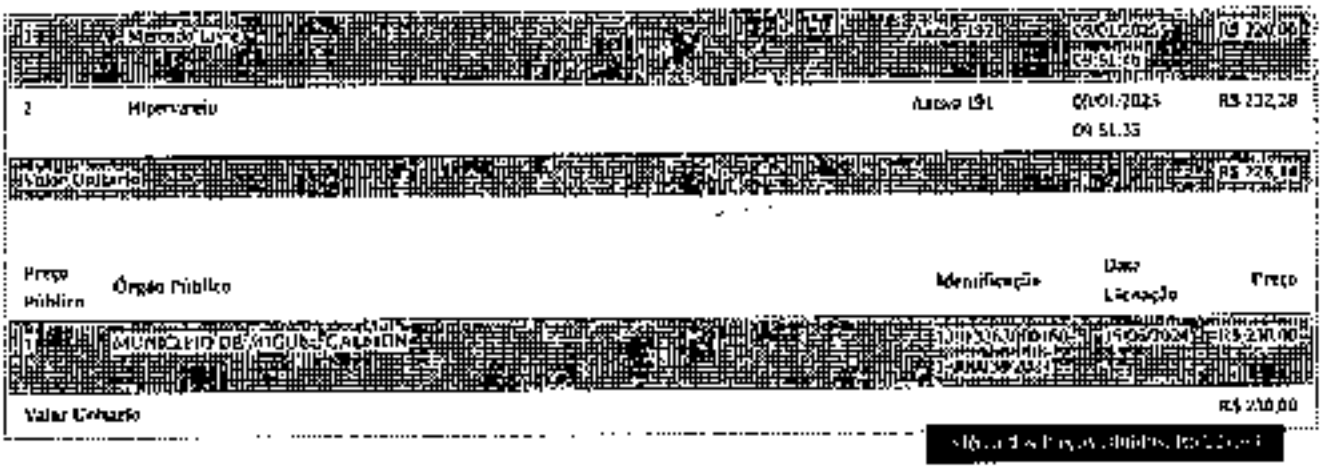

2 Hipervarejo Aviso 191 09/01/2025 09:51:35 R$ 232,28

Valor Unitário R$ 226,66

Preço Público | Órgão Público | Identificação | Data Licitação | Preço

1 MUNICÍPIO DE MIGUEL CALMON 13179536000160-... 19/05/2024 R$ 230,00

Valor Unitário R$ 230,00

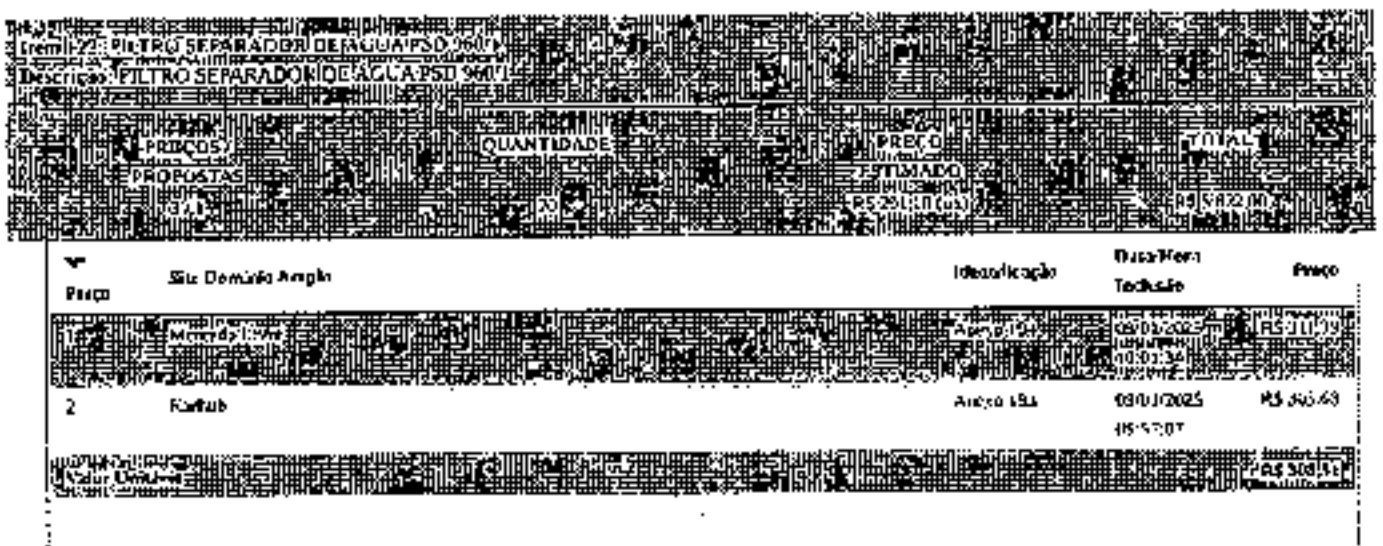

Item 22: FILTRO SEPARADOR DE AGUA PSD 960M

Descrição: FILTRO SEPARADOR DE ÁGUA PSD 960M

PREÇOS/PROPOSTAS QUANTIDADE PREÇO ESTIMADO TOTAL

R$ 201,00 (un) R$ 5822,00

Nº Preço | Site Domínio Amplo | Identificação | Data/Hora Inclusão | Preço

1 Mercado Livre Aviso 191 09/01/2025 00:01:36 R$ 201,00

2 Rafsub Aviso 191 09/01/2025 05:57:07 R$ 360,60

Valor Unitário R$ 300,30

Preço Público | Órgão Público | Identificação | Data Licitação | Preço

1 MUNICÍPIO DE AMÉRICA DOURADA / PREFEITURA MUNICIPAL DE AMÉRICA DOURADA 13781517000160-... 20/12/2024 R$ 256,20

Valor Unitário R$ 256,20

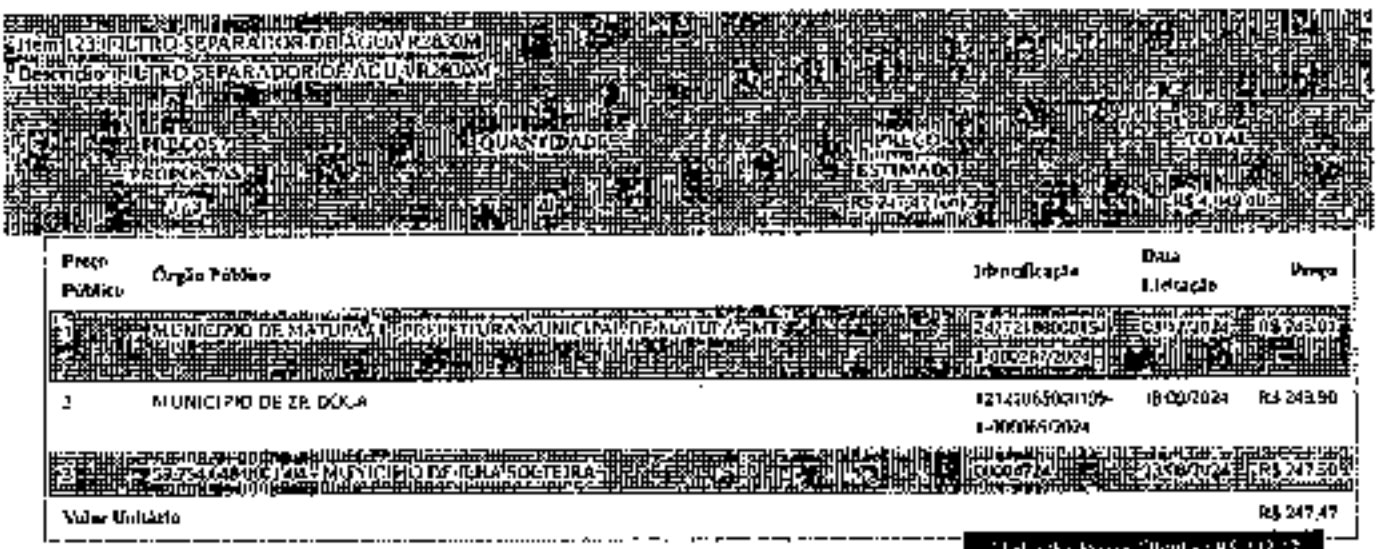

Item 123: FILTRO SEPARADOR DE ÁGUA VR 360M

Descrição: FILTRO SEPARADOR DE ÁGUA VR 360M

PREÇOS/PROPOSTAS QUANTIDADE PREÇO ESTIMADO TOTAL

R$ 247,47 (un) R$ 4.949,40

Preço Público | Órgão Público | Identificação | Data Licitação | Preço

1 MUNICÍPIO DE MATUPÁ / PREFEITURA MUNICIPAL DE MATUPÁ - MT 24772188000151-... 03/12/2024 R$ 249,90

2 MUNICÍPIO DE ZR DOCA 18214065000109-... 18/09/2024 R$ 249,90

3 25754648000144 - MUNICÍPIO DE CURA SOGTEIRA 00000724... 23/08/2024 R$ 247,50

Valor Unitário R$ 247,47

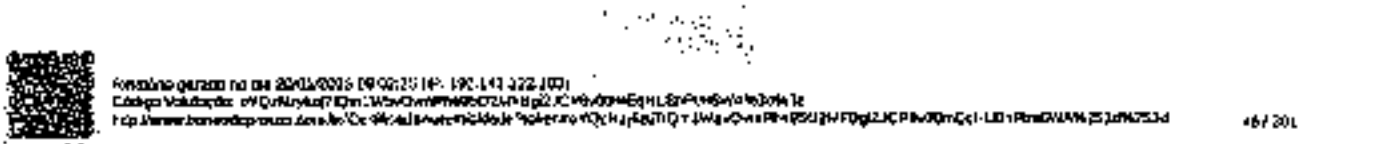

Item 124 - FILTRO SEPARADOR DE AGUA WK1060

Descrição: FILTRO SEPARADOR DE ÁGUA WK1060

PREÇOS PROPOSTAS	QUANTIDADE	PREÇO ESTIMADO	TOTAL
5	20	R$ 219,97	R$ 4.399,40

Preço Público	Órgão Público	Identificação	Data Licitação	Preço
1	MUNICIPIO DE 2É DOCA/BA	00152	02/10/2024	R$ 200,00
2	MUNICIPIO DE 2É DOCA/BA	00152	02/10/2024	R$ 200,00
3	MUNICIPIO DE 2É DOCA	13122065000190-1-00006/2024	18/09/2024	R$ 279,90

Valor Unitário R$ 219,97

Média dos Preços Obtidos: R$ 219,97

Item 125 - FILTRO SEPARADOR DE AGUA WK1060

Descrição: FILTRO SEPARADOR DE ÁGUA WK1060

PREÇOS PROPOSTAS	QUANTIDADE	PREÇO ESTIMADO	TOTAL
5	25	R$ 255,00	R$ 6.375,00

Nº Preço	Site Domínio Amplo	Identificação	Data/Hora Inclusão	Preço
1	Cotação Peças	Anexo 195	09/01/2025 10:15:28	R$ 255,00

Valor Unitário R$ 255,00

Preço Público	Órgão Público	Identificação	Data Licitação	Preço
1	MUNICIPIO DE 2É DOCA/BA	00137	02/10/2024	R$ 250,00
2	MUNICIPIO DE 2É DOCA	13122065000190-1-00006/2024	18/09/2024	R$ 249,90

Valor Unitário R$ 249,95

Média dos Preços Obtidos: R$ 254,98

Item 126 - FILTRO DE COMBUSTIVEL PSD5301

Descrição: FILTRO DE COMBUSTIVEL PSD5301

PREÇOS PROPOSTAS	QUANTIDADE	PREÇO ESTIMADO	TOTAL
3	20	R$ 134,72	R$ 2.694,40

Nº Preço	Site Domínio Amplo	Identificação	Data/Hora Inclusão	Preço
1	Atacado Livre	Anexo 197	09/01/2025 10:15:30	R$ 143,79
2	Mercado Livre	Anexo 196	09/01/2025 10:14:21	R$ 124,50

Valor Unitário R$ 134,72

[redacted]

Item 127: FILTRO DE PSA331
Descrição: FILTRO DE PSA331

PREÇOS / PROPOSTAS	QUANTIDADE	PREÇO ESTIMADO	TOTAL
3 / 2	25	R$ 111,39 (un)	R$ 2.784,75

Nº Preço	Site Domínio Amplo	Identificação	Data/Hora Inclusão	Preço
1	Mysamo peças auto é usados	Anexo 200	08/01/2025 10:39:16	R$ 119,09
2	Outono seu peças luba pesado	Anexo 198	09/01/2025 10:22:03	R$ 113,67

Valor Unitário: R$ 116,34

Preço Público	Órgão Público	Identificação	Data Licitação	Preço
1	MUNICIPIO DE BRASILÂNDIA DE MINAS	QS-2024-BRASILÂNDIA DE MINAS-MG-MUNICIPIO DE BRASILANDIA DE MINAS-PREGÃO ELETRÔNICO	12/12/2024	R$ 97,50

Valor Unitário: R$ 97,50

[redacted]

Item 128: FILTRO DE PSA761
Descrição: FILTRO DE PSA761

PREÇOS / PROPOSTAS	QUANTIDADE	PREÇO ESTIMADO	TOTAL
3 / 0	25	R$ 184,33 (un)	R$ 4.629,25

Nº Preço	Site Domínio Amplo	Identificação	Data/Hora Inclusão	Preço
1	Mercado Livre	Anexo 203	09/01/2025 10:29:01	R$ 175,09
2	Mercado Livre	Anexo 202	09/01/2025 10:48:56	R$ 206,90
3	Mercado Livre	Anexo 201	09/01/2025 10:28:28	R$ 172,90

Valor Unitário: R$ 184,63

[redacted]

Item 120: FILTRO DE PH346
Descrição: FILTRO DE PH346

PREÇOS / PROPOSTAS	QUANTIDADE	PREÇO ESTIMADO	TOTAL
3 / 1	25	R$ 36,07 (un)	R$ 999,75

Nº Preço	Site Domínio Amplo	Identificação	Data/Hora Inclusão	Preço
1	Mercado Livre	Anexo 205	30/01/2024 10:31:12	R$ 40,00
2	Mercado Livre	Anexo 80J	09/02/2024 10:31:02	R$ 40,00
Valor Unitário				R$ 40,00

Preço Público	Órgão Público	Identificação	Data Licitação	Preço
1	MUNICIPIO PIO DA CAPELINHA	04402646000126-1-000075/2024	06/06/2024	R$ 36,00
Valor Unitário				R$ 36,00

Item 1.1.1: FILTRO DE PH3H6
Descrição: FILTRO DE PH306

PREÇOS / PROPOSTAS	QUANTIDADE	PREÇO ESTIMADO	TOTAL
3 / 3	25	R$ 514,89 (un)	R$ 12.871,25

Preço Público	Órgão Público	Identificação	Data Licitação	Preço
1	MUNICIPIO DE MARIANO MORO	87613386000155-1-000134/2024	20/06/2024	R$ 5.040,40
2	MUNICIPIO DE MATO LEITÃO	94577960000163-1-000034/2024	19/02/2024	R$ 512,00
3	94.577.960/0001-63 - PM DE MATO LEITÃO	77400-1-4024-PR	19/02/2024	R$ 512,00
Valor Unitário				R$ 514,89

Item 121: FILTRO DE PSH917
Descrição: FILTRO DE PSH917

PREÇOS / PROPOSTAS	QUANTIDADE	PREÇO ESTIMADO	TOTAL
3 / 1	25	R$ 245,03 (un)	R$ 6.125,75

Preço Público	Órgão Público	Identificação	Data Licitação	Preço
1	71.337.679/0001-49 - (101) ESP-CIA.PTA DE TRENS METROPS-CPTM	71337679000149-1-000101/2024	26/07/2024	R$ 250,00

2	Prefeitura Municipal Pingo D'Água	33538-Prefeitura Municipal Pingo D'Água-013/2024-05/2024	28/06/2024	R$ 243,44
3	MUNICIPIO DE PINGO D'AGUA	016/2024-0001/2024	14/06/2024	R$ 243,44

Valor Unitário R$ 243,44

Melhor Lance: R$ 243,44

Item 133 - FILTRO DE PSH520

Descrição: FILTRO DE PSH520

PREÇOS/ PROPOSTAS	QUANTIDADE	PREÇO ESTIMADO	TOTAL
3	24,48 (un)	R$ 33.105,60	R$ 33.105,60

Preço Público	Órgão Público	Identificação	Data Licitação	Preço
1	PMDE OLEVROS	79400-1-PRD-2024-PRD	12/04/2024	R$ 476,23
2	DL.507.G89.00IL-21 - PM DE MARQUES DE SOUZA	R4800-17-2024-PRI	22/04/2024	R$ 408,94
3	PM DE HARMONIA GUARITA	79400-57-2024-PRD	28/03/2024	R$ 484,74

Valor Unitário R$ 484,74

Melhor Lance: R$ 408,94

Item 135 - FILTRO DE TR848

Descrição: FILTRO DE TR848

PREÇOS/ PROPOSTAS	QUANTIDADE	PREÇO ESTIMADO	TOTAL
3	24,48 (un)	R$ 30.960,72	R$ 30.960,72

Preço Público	Órgão Público	Identificação	Data Licitação	Preço
1	MUNICIPIO DE SITIO DA ABADIA	017.0048.0001/05-1-010/035/2024	21/03/2024	R$ 529,00
2	MUNICIPIO DE CA MADRID	83102630001/63-1-030/035/2024	08/03/2024	R$ 535,00
3	ORGANIZADO DO PREVIO	0016/2024-0001/2024	20/03/2024	R$ 537,57

Valor Unitário R$ 537,57

Melhor Lance: R$ 529,00

Item 136 - FILTRO DE AR CONDICIONADO ACP003

Descrição: FILTRO DE AR CONDICIONADO ACP003

PREÇOS/ PROPOSTAS	QUANTIDADE	PREÇO ESTIMADO	TOTAL
3	24,48 (un)	R$ 31.127,04	R$ 31.127,04

Preço Público	Órgão Público	Identificação	Data Licitação	Preço

1	00.068.254/0001-15 - Prefeitura Municipal de Carnaúba dos Dantas/RN	1231_172024	28/06/2024	R$ 60,50
2	09.068.254/0001-15 - Prefeitura Municipal de Carnaúba dos Dantas RN	1231_172024	28/06/2024	R$ 60,00
3	12.981.767/0001-28 - Prefeitura Municipal de Carnaúba dos Dantas	311234	14/06/2024	R$ 60,00
Valor Unitário				R$ 60,17

Item 135: FILTRO DE AR CONDICIONADO ACP131
Descrição: FILTRO DE AR CONDICIONADO ACP131

PREÇOS / PROPOSTAS	QUANTIDADE	PREÇO ESTIMADO	TOTAL
3 - 4	25	R$ 59,50 (un)	R$ 1.487,50

Preço Público	Órgão Público	Identificação	Data Licitação	Preço
1	MUNICIPIO DE COMENDADOR GOMES	18469173000157-1-000049/2024	18/09/2024	R$ 58,50
2	08.068.254/0001-15 - Prefeitura Municipal de Carnaúba dos Dantas/RN	1231_172024	28/06/2024	R$ 60,00
3	12.981.767/0001-28 - Prefeitura Municipal de Carnaúba dos Dantas	311234	14/06/2024	R$ 60,00
Valor Unitário				R$ 59,50

Item 136: FILTRO DE AR CONDICIONADO ACP200
Descrição: FILTRO DE AR CONDICIONADO ACP200

PREÇOS / PROPOSTAS	QUANTIDADE	PREÇO ESTIMADO	TOTAL
1 - 3	25	R$ 49,81 (un)	R$ 1.245,25

Preço Público	Órgão Público	Identificação	Data Licitação	Preço
1	MUNICIPIO DE ITAMARAJU - 1857 - MUNICIPIO DE ITAMARAJU - BA	13251687000105-1-000172.2024	29/12/2024	R$ 50,43
2	ASSAIR - Prefeitura Municipal | Sec. Mun. de Agricultura e Meio Ambiente | Secretaria Municipal de Infraestrutura | Fundo Municipal de Assistencia Social - Secretario Municipal de Saude | Secretario Municipal de Educacao | Secretaria Mun. Administracao e Financas | Sec. Mun. de Governo - Gabinete Prefeito	4119/2024 09:35:1	24/05/2024	R$ 49,00
3	11.378.458/0001-62 - FUNDO MUNICIPAL DE SAUDE	11208159000120-1-000045/2024	25/03/2024	R$ 50,00
Valor Unitário				R$ 49,81

Item 137: FILTRO DE AR CONDICIONADO ACP205
Descrição: FILTRO DE AR CONDICIONADO ACP205

PREÇOS / PROPOSTAS	QUANTIDADE	PREÇO ESTIMADO	TOTAL
3 - 4	20	R$ 56,00 (un)	R$ 1.120,00

Preço Público	Órgão Público	Identificação	Data Licitação	Preço
1	MUNICIPIO DE COMENDADOR GOMES	18469173000157-1-000049/2024	18/09/2024	R$ 58,50

2	12.981.707/0001-28 - Prefeitura Municipal de Carnaíba dos Dantas	311224	14/06/2024	R$ 60,00
3	07.6[illegible].281/0001-43 - PM DE SANTO CRISTO	5790/02-2024-PCE	10/05/2024	R$ 58,00

Valor Unitário R$ 58,33

Item 139: FILTRO DE AR CONDICIONADO ACP021
Descrição: FILTRO DE AR CONDICIONADO ACP021

PREÇOS / PROPOSTAS	QUANTIDADE	PREÇO ESTIMADO	TOTAL
3	20	R$ 86,70 (un)	R$ 1.734,00

Nº Preço	Site Domínio Amplo	Identificação	Data/Hora Inclusão	Preço
1	Sumul Truck Center	Anexo 205	09/01/2025 11:26:02	R$ 85,11

Valor Unitário R$ 85,11

Preço Público	Órgão Público	Identificação	Data Atualização	Preço
1	08.[illegible]/0001-15 - Prefeitura Municipal de Carnaúba dos Dantas/RN	1230_172024	28/05/2024	R$ 89,50
2	12.981.707/0001-28 - Prefeitura Municipal de Carnaíba dos Dantas	311224	14/06/2024	R$ 87,50

Valor Unitário R$ 87,50

Item 139: FILTRO DE AR CONDICIONADO ACP837KIT
Descrição: FILTRO DE AR CONDICIONADO ACP837KIT

PREÇOS / PROPOSTAS	QUANTIDADE	PREÇO ESTIMADO	TOTAL
3	20	R$ 80,67 (un)	R$ 1.[illegible]

Preço Público	Órgão Público	Identificação	Data Atualização	Preço
1	08.[illegible]/0001-15 - Prefeitura Municipal de Carnaúba dos Dantas RN	1230_172024	28/05/2024	R$ 89,50
2	12.981.707/0001-28 - Prefeitura Municipal de Carnaíba dos Dantas	311224	14/06/2024	R$ 87,50
3	MUNICÍPIO DE NOVA BRESCIA	88.[illegible]-1-CDR055-2024	20/03/2024	R$ 65,00

Valor Unitário R$ 84,67

Item 140: FILTRO DE AR CONDICIONADO ACP906
Descrição: FILTRO DE AR CONDICIONADO ACP906

PREÇOS / PROPOSTAS	QUANTIDADE	PREÇO ESTIMADO	TOTAL
3	20	R$ 49,63 (un)	R$ 992,60

Nº Preço	Site Domínio Amplo	Identificação	Data/Hora Inclusão	Preço
1	Shopee	Anexo 207	05/01/2025 11:25:19	R$ 45,90

Valor Unitário R$ 46,90

Preço Público	Órgão Público	Identificação	Data Licitação	Preço
2	10.140.630/0001-06 - SECRETARIA MUNICIPAL DE SAÚDE DE FLORIANÓPOLIS	90720	14/05/2024	R$ 47,00

Valor Unitário R$ 51,59

Item 43 - FILTRO DE AR CONDICIONADO ACP07

Descrição: FILTRO DE AR CONDICIONADO ACP07

PREÇOS PROPOSTAS | QUANTIDADE | PREÇO ESTIMADO R$ 10,43 (un) | TOTAL R$ 2.167,80

Preço Público	Órgão Público	Identificação	Data Licitação	Preço
1	MUNICÍPIO DE MARCOS PARENTE PI	10868	15/10/2024	R$ 118,80
2	MUNICÍPIO DE MARCOS PARENTE PI	10868	15/10/2024	R$ 118,80
3	MUNICÍPIO DE BRAZABRANTES	01756741000165-14/05/2024	14/05/2024	R$ 103,95

Valor Unitário R$ 113,85

Item 42 - FILTRO DE ÓLEO LUBRIFICANTE PEL5011

Descrição: FILTRO DE ÓLEO LUBRIFICANTE PEL5011

PREÇOS PROPOSTAS | QUANTIDADE | PREÇO ESTIMADO R$ 21,29 (un) | TOTAL R$ 4.601,64

Nº Preço	Site Demanda Amplo	Identificação	Data/Hora Tratativa	Preço
1	Mercado Livre	Anexo 208	08/08/2025 12:57:15	R$ 305,70
2	Mercado Livre	Anexo 208	08/08/2025 12:57:15	R$ 305,70

Preço Público	Órgão Público	Identificação	Data Licitação	Preço
1	MUNICÍPIO DE MARCOS PARENTE PI	10868	15/10/2024	R$ 193,05

Valor Unitário R$ 193,05

Relatório gerado no dia 20/01/2026 09:02:26 (IP: 191.141.172.103)
Código validação: 6fQaNoXqEFZoHWxOvHPbH5OvHBg2XCP6xQmfqvaNaPeaSAWk3HKU
https://www.bancodepreços.com.br/Cotacao/AnaliseCriticaTotalizada?Token=6fQaNoXqEFZoHWxOvHPbH5OvHBg2XCP6xQmfqvaNaPeaSAWk3HKU

Item 44 - FILTRO DE ÓLEO LUBRIFICANTE PSL 2013

Descrição: FILTRO DE ÓLEO LUBRIFICANTE PSL 2013

PREÇOS PROPOSTAS	QUANTIDADE	PREÇO ESTIMADO	TOTAL
3	30	R$ 73,90 (un)	R$ 2.217,00

Nº Preço	Sua Oferta Ampla	Identificação	Data/Hora Inclusão	Preço
1	Mercado Livre	Anexo 2 Lance	09/01/2025 10:55:07	R$ 73,90

Valor Unitário: R$ 73,90

Preço Público	Órgão Público	Identificação	Data Licitação	Preço
1	MUNICIPIO DE NISIA FLORESTA/RN - Prefeitura Municipal de Nísia Floresta	08258736000103-1-000125/2024	19/12/2024	R$ 60,00
2	46.634.127/0001-63 - MUNICIPIO DE ITATI/RS	46634127000163-1-000209/2024	20/09/2024	R$ 72,00

Valor Unitário: R$ 66,00

Média dos Preços Obtidos: R$ 70,00

Item 44 - FILTRO DE ÓLEO LUBRIFICANTE PSL 340

Descrição: FILTRO DE ÓLEO LUBRIFICANTE PSL 340

PREÇOS PROPOSTAS	QUANTIDADE	PREÇO ESTIMADO	TOTAL
3	30	R$ 129,00 (un)	R$ 3.870,00

Nº Preço	Sua Oferta Ampla	Identificação	Data/Hora Inclusão	Preço
1	Mercado Livre	Anexo 2 Lance	09/01/2025 10:55:07	R$ 125,00

Valor Unitário: R$ 125,00

Preço Público	Órgão Público	Identificação	Data Licitação	Preço
1	MUNICIPIO DE JUQUITIBA	46523155000103-1-000109/2024	24/07/2024	R$ 130,00
2	Prefeitura Municipal de São Félix De Balsas	372246	24/07/2024	R$ 144,83

Valor Unitário: R$ 137,41

Média dos Preços Obtidos: R$ 134,00

Item 45 - FILTRO DE ÓLEO LUBRIFICANTE PSL 2613

Descrição: FILTRO DE ÓLEO LUBRIFICANTE PSL 2613

PREÇOS PROPOSTAS	QUANTIDADE	PREÇO ESTIMADO	TOTAL
3	30	R$ 183,00 (un)	R$ 5.490,00

Preço Público	Órgão Público	Identificação	Data Licitação	Preço

1	MUNICIPIO DE SERRINHA DOS POTOS	010.358/0001/94-1-000894/2024	22/03/2024	R$ 100,20
2	24.855.0FR/0001-85 - MUNICIPIO DE SINOLANDIA	24855060001/85-1-00040/2024	03/07/2024	R$ 155,00
3	MUNICIPIO DE ARAGOIANIA	01225478/0001/22-1-00063/2024	25/04/2024	R$ 148,95

Valor Unitário: R$ 153,12

Item 146: FILTRO DE ÓLEO LUBRIFICANTE PSL 500
Descrição: FILTRO DE ÓLEO LUBRIFICANTE PSL 500

PREÇOS / PROPOSTAS	QUANTIDADE	PREÇO ESTIMADO	TOTAL
3 / 3	25	R$ 47,14 (un)	R$ 1.178,50

Preço Público	Órgão Público	Identificação	Data Licitação	Preço
1	MUNICÍPIO DE BEBEDOURO	45709020000131-1-007990/2024	07/10/2024	R$ 47,00
2	SAAE SERVIÇO AUTONOMO DE AGUA E ESGOTO DE JACARIZINHO - GERAL	4096202500010[illegible]-1-000996/2024	30/09/2024	R$ 48,00
3	MUNICIPIO DE ANDRADINA	06-2024-ANDRADINA-SP-31[illegible]/2000 DO ANDRADINA-PREGÃO ELETRÔNICO	07/03/2024	R$ 46,41

Valor Unitário: R$ 47,14

Item 147: FILTRO DE ÓLEO LUBRIFICANTE PSL 618
Descrição: FILTRO DE ÓLEO LUBRIFICANTE PSL 618

PREÇOS / PROPOSTAS	QUANTIDADE	PREÇO ESTIMADO	TOTAL
3 / 3	27	R$ 67,83 (un)	R$ 1.809,81

Preço Público	Órgão Público	Identificação	Data Licitação	Preço
1	MUNICÍPIO DE PROGRESSO - ISS - Município de Progresso	92454800000109-1-001229/2024	27/11/2024	R$ 66,65
2	MUNICIPIO DE ARAPIRACA	90152950000132-1-000181/2024	16/10/2024	R$ 67,80
3	MUNICIPIO DE PROGRESSO	92454800000109-1-000704/2024	24/07/2024	R$ 66,60

Valor Unitário: R$ 67,03

Relatório gerado em 30/01/2025 08:02:25 (UTC -03:00)
Código Validação: [illegible]
http://www.portaldecompras.com.br/Controle/ConsultaAutenticidade/AutenticarDocumento.aspx

Item 148: FILTRO DE ÓLEO LUBRIFICANTE PSL 55
Descrição: FILTRO DE ÓLEO LUBRIFICANTE PSL 55

PREÇOS / PROPOSTAS	QUANTIDADE	PREÇO ESTIMADO	TOTAL
3	22	R$ 18,31 (un)	R$ 843,25

Preço Público	Órgão Público	Identificação	Data Licitação	Preço
1	95.834.327/0001-63 - MUNICÍPIO DE ITAÚNA/GA	466/2024 327000163-1-000560/2024	13/08/2024	R$ 40,00
2	Prefeitura Municipal de Monte Alegre	312189	18/06/2024	R$ 40,00
3	CAMARA MUNICIPAL DE SIMOLANDIA	0295327000181-1-000078-2023	17/06/2024	R$ 35,00

Valor Unitário R$ 38,33

[redacted]

Item 149: FILTRO DE ÓLEO LUBRIFICANTE PSL 560
Descrição: FILTRO DE ÓLEO LUBRIFICANTE PSL 560

PREÇOS / PROPOSTAS	QUANTIDADE	PREÇO ESTIMADO	TOTAL
3	28	R$ 37,17 (un)	R$ 1.040,76

Nº Preço	Site Domínio Amplo	Identificação	Data/Hora Inclusão	Preço
1	Mercado Livre	Anexo 212	09/01/2025 12:04:13	R$ 38,97

Valor Unitário R$ 38,97

Preço Público	Órgão Público	Identificação	Data Licitação	Preço
1	45.634.327/0001-63 - MUNICÍPIO DE ITAÚNA/GA	466/2024 327000163-1-001190-2024	05/08/2024	R$ 35,00
2	08.996.946/0001-87 - Prefeitura Municipal de Juruchinha	203/24	26/04/2024	R$ 37,55

Valor Unitário R$ 36,27

[redacted]

Item 150: FILTRO DE ÓLEO LUBRIFICANTE PSL 619
Descrição: FILTRO DE ÓLEO LUBRIFICANTE PSL 619

PREÇOS / PROPOSTAS	QUANTIDADE	PREÇO ESTIMADO	TOTAL
3	25	R$ 164,32 (un)	R$ 4.108,00

Nº Preço	Site Domínio Amplo	Identificação	Data/Hora Inclusão	Preço
1	Shopee	Anexo 214	09/01/2025 08:00:00	R$ 163,44
2	Mercado Livre	Anexo 213	09/01/2025 09:00:01	R$ 158,93

Valor Unitário R$ 161,19

Preço Público	Órgão Público	Identificação	Data Licitação	Preço
1	MUNICIPIO DE CAMPINACU	00140780000179-1-000037/2024	22/04/2024	R$ 170,00

Valor Unitário R$ 170,00

[redacted]

Item 131: FILTRO DE ÓLEO LUBRIFICANTE PSL 655
Descrição: FILTRO DE ÓLEO LUBRIFICANTE PSL 655

PREÇOS / PROPOSTAS	QUANTIDADE	PREÇO ESTIMADO	TOTAL
3 / 3	25	R$ 96,69 (un)	R$ 2.467,25

Preço Público	Órgão Público	Identificação	Data Licitação	Preço
1	MUNICIPIO DE RANCHO ALEGRE D'OESTE	012-2024-RANCHO ALEGRE D'OESTE PR - MUNICIPIO DE RANCHO ALEGRE D'OESTE - PREGÃO ELETRÔNICO	08/08/2024	R$ 97,24
2	Prefeitura Municipal de Mariz e Barro	332169	15/06/2024	R$ 100,00
3	MUNICIPIO DE BRAZABRANTES	01735674000100-1-000037-2024	11/06/2024	R$ 92,93

Valor Unitário R$ 96,69

[redacted]

Item 132: FILTRO DE ÓLEO LUBRIFICANTE PSL 900
Descrição: FILTRO DE ÓLEO LUBRIFICANTE PSL 900

PREÇOS / PROPOSTAS	QUANTIDADE	PREÇO ESTIMADO	TOTAL
3 / 7	28	R$ 105,96 (un)	R$ 2.986,48

Preço Cotação / Governamentais	Órgão Público	Identificação	Data Licitação	Preço
1	76.953.430/0001-52 - GOVERNO DO ESTADO DO TOCANTINS | prefeitura municipal de tupiratins - to	Nº Pregão: 90024/2024 UASG: 451370	18/06/2024	R$ 110,00

Valor Unitário R$ 110,00

Nº Preço	Site Domínio Amplo	Modalidade	Data/Hora Inclusão	Preço
1	Magazine Luiza	Preço 316	08/01/2025 12:08:35	R$ 107,92
2	Mercado Livre	Preço 213	08/01/2025 12:21:20	R$ 102,06

Valor Unitário R$ 104,99

[redacted]

Item 153: FILTRO DE ÓLEO LUBRIFICANTE PSL 962
Descrição: FILTRO DE ÓLEO LUBRIFICANTE PSL 962

PREÇOS / PROPOSTAS	QUANTIDADE	PREÇO ESTIMADO	TOTAL
3 / 10	25	R$ 131,864(un)	R$ 3.296,50

Nº Preço	Site Nominado Amplo	Identificação	Data/Hora Incluído	Preço
1	Tega Auto Peças	Anexo 218	08/01/2025 09:21:26	R$ 132,58
2	Mercado Livre	Anexo 217	08/01/2025 09:20:20	R$ 135,00
Valor Unitário				R$ 139,29

Preço Público	Órgão Público	Identificação	Data Licitação	Preço
1	09.085.409/0001-60 – Prefeitura Municipal de Angicos	925231	04/06/2024	R$ 128,00
Valor Unitário				R$ 128,00

Item 154: FILTRO DE ÓLEO LUBRIFICANTE PSL 838
Descrição: FILTRO DE ÓLEO LUBRIFICANTE PSL 838

PREÇOS / PROPOSTAS	QUANTIDADE	PREÇO ESTIMADO	TOTAL
1, 3	25	R$ 151,00 (un)	R$ 3.775,00

Preço Público	Órgão Público	Identificação	Data Licitação	Preço
1	18.085.368/0001-98 - MUNICIPIO DE JURUAIA	18668880000198-1-000124/2024	15/10/2024	R$ 150,00
2	MUNICIPIO DE JURUAIA	40523955000105-1-000108/2024	17/09/2024	R$ 153,00
3	MUNICIPIO DE TURUCU	01613067000164-1-000005/2024	23/05/2024	R$ 151,00
Valor Unitário				R$ 151,00

Item 155: FILTRO DE AR DO MOTOR AP 9634
Descrição: FILTRO DE AR DO MOTOR AP 9634

PREÇOS / PROPOSTAS	QUANTIDADE	PREÇO ESTIMADO	TOTAL
3 / 2	25	R$ 175,46 (un)	R$ 4.386,50

Nº Preço	Site Nominado Amplo	Identificação	Data/Hora Incluído	Preço
1	Mercado Livre	Anexo 219	08/01/2025 12:13:17	R$ 169,99
Valor Unitário				R$ 169,99

Preço Público	Órgão Público	Identificação	Data Licitação	Preço
	01.618.213/0001-12 - MUNICIPIO DE OURO ESTE	0004/2024	05/11/2024	R$ 178,20
2	01.618.213/0001-12 - MUNICIPIO DE OURO ESTE	0004/2024	05/11/2024	R$ 178,20
	Valor Unitário			R$ 178,20

Média de Preços Coletados: R$ 125,40

Item: 56 FILTRO DE AR DO MOTOR ARLA 1050

Descrição: FILTRO DE AR DO MOTOR ARLA 1050

PREÇOS/ PROPOSTAS	QUANTIDADE	PREÇO ESTIMADO	TOTAL
		R$ 46,00 (un)	

Nº Preço	Site Demanda Amplo	Identificação	Data/Hora Inclusão	Preço
	Cirúrgica Lopes	Anexo 220	08/01/2025	R$ 52,30
2	Mercado Livre	Anexo 220	09/01/2025 12:16:30	R$ 41,66
	Valor Unitário			R$ 46,98

Preço Público	Órgão Público	Identificação	Data Licitação	Preço
	24.855.358/0001-85 - MUNICIPIO DE SANTANA	5/2024	28/11/2024	R$ 43,05
	Valor Unitário			R$ 43,05

Média de Preços Coletados: R$ 44,52

Item: 57 FILTRO DE AR DO MOTOR ARLA 1050

Descrição: FILTRO DE AR DO MOTOR ARLA 1050

PREÇOS/ PROPOSTAS	QUANTIDADE	PREÇO ESTIMADO	TOTAL
		R$ 46,00 (un)	

Preço Público	Órgão Público	Identificação	Data Licitação	Preço
	Prefeitura Municipal de Lajes	2/2024	10/07/2024	R$ 45,00
2	Prefeitura Municipal de Monte Alegre	312/09	08/08/2024	R$ 45,10
	MUNICIPIO DE SAO FRANCISCO DE GUIAS	0004/2024	05/11/2024	R$ 45,00
	Valor Unitário			R$ 45,03

Média de Preços Coletados: R$ 45,04

Item: 58 FILTRO DE AR DO MOTOR ARLA 1050

Descrição: FILTRO DE AR DO MOTOR ARLA 1050

PREÇOS/ PROPOSTAS	QUANTIDADE	PREÇO ESTIMADO	TOTAL
		R$ 46,00 (un)	

Preço Público	Órgão Público	Identificação	Data Licitação	Preço
1	MUNICIPIO DE ITAMARAJU - 2857 - MUNICIPIO DE ITAMARAJU - BA	13761597000165-1-000172/2024	29/11/2024	R$ 104,32
2	MUNICIPIO DE ITAMARAJU - BA	114589	29/11/2024	R$ 104,32
3	01.612.336/0001-61 – Prefeitura Municipal de Floresta do Araguaia	326556	12/08/2024	R$ 100,00

Valor Unitário R$ 107,88

Item 159: FILTRO DE AR DO MOTOR ARL 2337
Descrição: FILTRO DE AR DO MOTOR ARL 2337

PREÇOS / PROPOSTAS	QUANTIDADE	PREÇO ESTIMADO	TOTAL
3 / 5	70	R$ 96,67 (un)	R$ 2.996,77

Preço Público	Órgão Público	Identificação	Data Licitação	Preço
1	MUNICIPIO DE CURITIBA	46021168000104-1-000108/2024	17/09/2024	R$ 95,00
2	01.611.256/0001-15 – Prefeitura Municipal de Carnaubais (Dmae)/RN	1220_172024	20/06/2024	R$ 99,00
3	Prefeitura Municipal de Monte Alegre	312859	19/06/2024	R$ 95,00

Valor Unitário R$ 96,67

Item 160: FILTRO DE AR DO MOTOR ARS 1013
Descrição: FILTRO DE AR DO MOTOR ARS 1013

PREÇOS / PROPOSTAS	QUANTIDADE	PREÇO ESTIMADO	TOTAL
3 / 2	20	R$ 126,73 (un)	R$ 3.733,17

Nº Preço	Site Domínio Amplo	Identificação	Data/Hora Inclusão	Preço
1	Mercado Livre	Anexo 222	09/09/2025 12:23:02	R$ 136,18

Valor Unitário R$ 136,18

Preço Público	Órgão Público	Identificação	Data Licitação	Preço
1	Prefeitura Municipal de Jamaica	33659-Prefeitura Municipal de Jamaica-0001/052024-09/08/2024	15/10/2024	R$ 130,00
2	18.608.364/0001-98 - MUNICIPIO DE PURUAIA	18608364000198-1-000124/2024	15/10/2024	R$ 130,00

Valor Unitário R$ 130,00

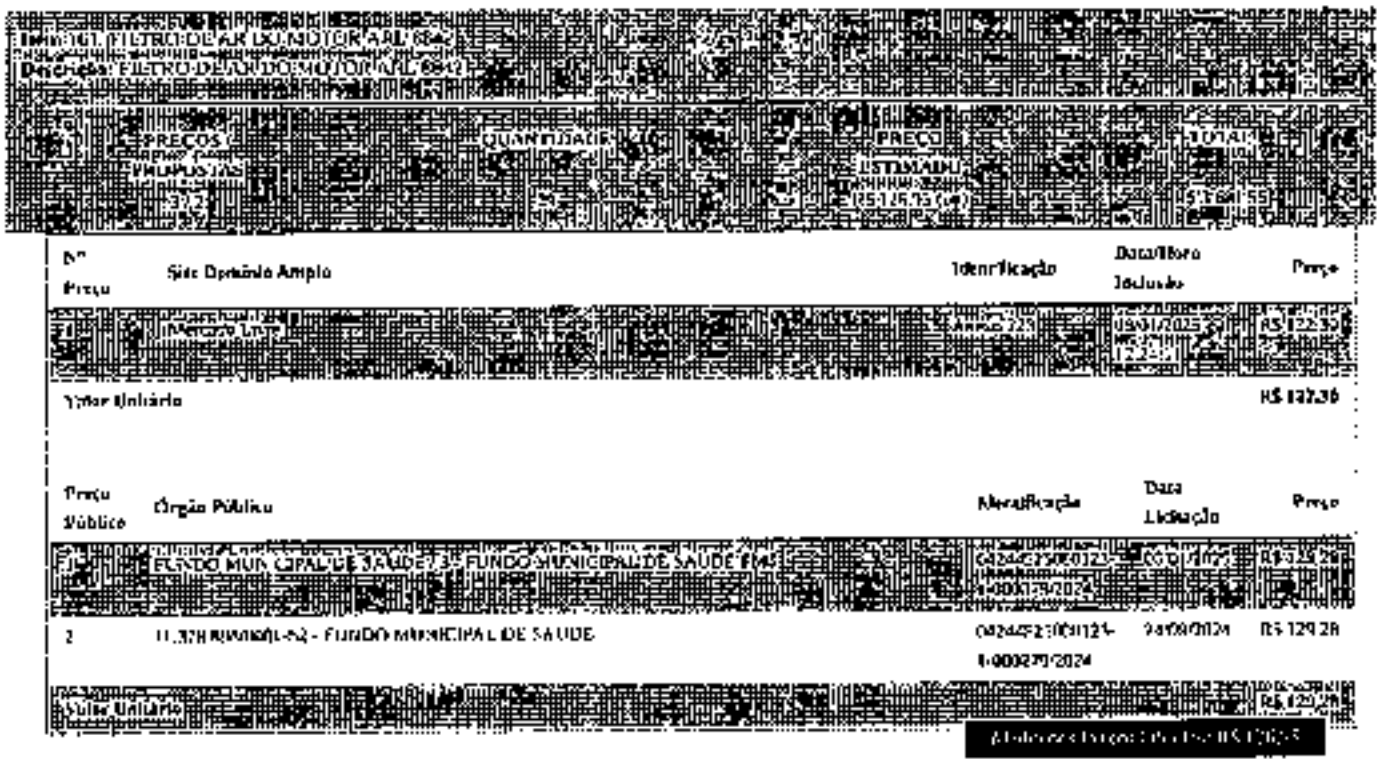

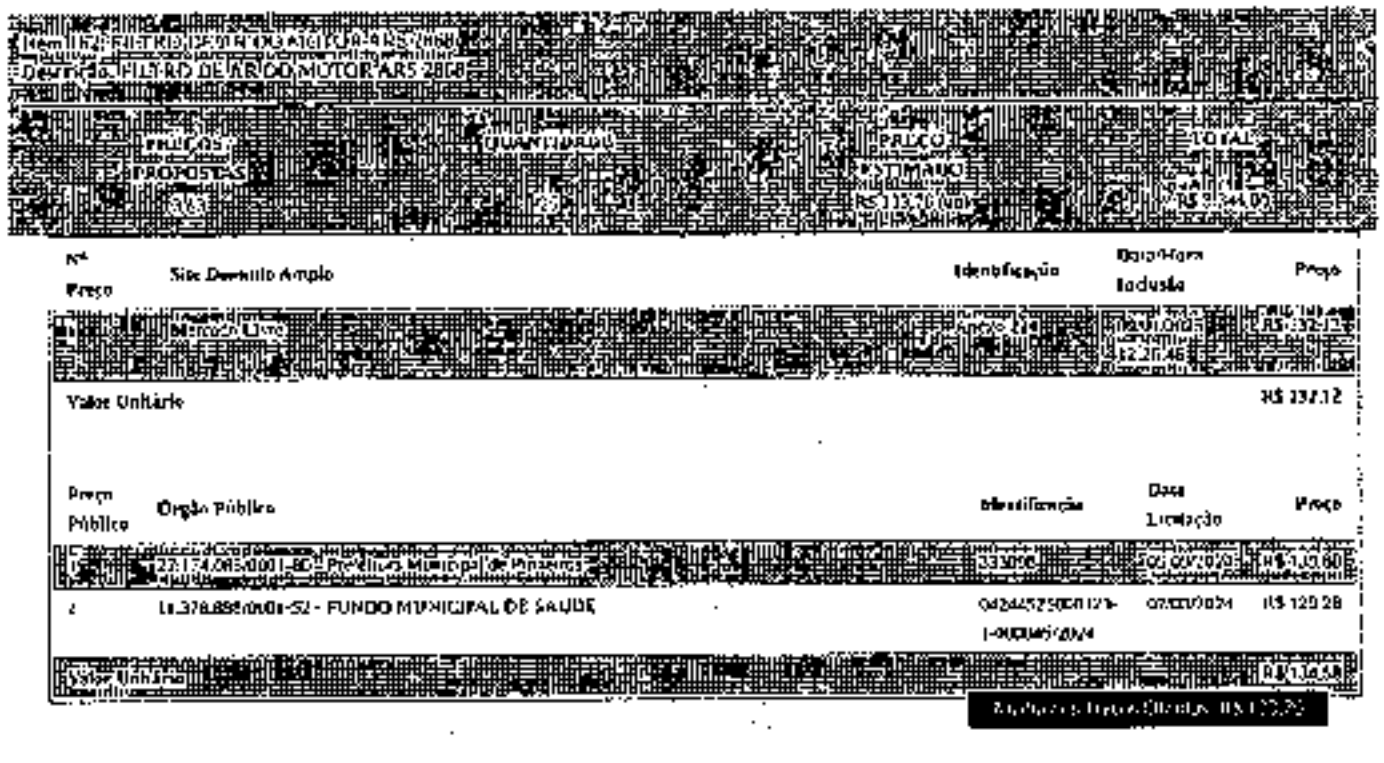

Horário padrão de Brasília (DF): 20/01/2025 05:01:29
Código Validação: 6VQ242MqTBQmLwgvQmPMqSQbFgqZ2CPMv0mFgMLMaPuvBAAK2PM3d
https://www.bancodepreços.com.br/Consulta/ConsultaDetalhada?idItem=6VQ242MqTBQmLwgvQmPMqSQbFgqZ2CPMv0mFgMLMaPuvBAAK2PM3d

2	ASSAHE | Prefeitura Municipal | Sec. Mun. de Agricultura e Meio Ambiente | Secretaria Municipal de Infraestrutura | Fundo Municipal de Assistencia Social | Secretaria Municipal de Saude | Secretaria Municipal de Educacao | Secretaria Mun. Administracao e Financas | Sec. Mun. de Governo - Gabinete Prefeito	619-2024.09.05.1	23/09/2024	R$ 277,00

Valor Unitário: R$ 277,00

Item 164: FILTRO DE AR DO MOTOR ARS 9839

Descrição: FILTRO DE AR DO MOTOR ARS 9839

Nº Preço	Site Domínio Amplo	Identificação	Data/Hora Inclusão	Preço
	Mercado Livre	Anexo 2	09/01/2025	R$ 242,85

Valor Unitário: R$ 242,85

Preço Público	Órgão Público	Identificação	Data Licitação	Preço
2	FUNDO MUNICIPAL DE EDUCACAO - FME	94043060001001-1-000005/2024	29/02/2024	R$ 215,00

Valor Unitário: R$ 215,00

Item 165: FILTRO DE COMBUSTIVEL PSC 1539

Descrição: FILTRO DE COMBUSTIVEL PSC 1539

Nº Preço	Site Domínio Amplo	Identificação	Data/Hora Inclusão	Preço
	Mercado Livre	Anexo 2	09/01/2025	R$ 183,09

Valor Unitário: R$ 183,09

Preço Público	Órgão Público	Identificação	Data Licitação	Preço
2	FUNDO MUNICIPAL DE EDUCACAO - FME	94043060001001-1-000005/2024	29/02/2024	R$ 192,00

Valor Unitário: R$ 177,68

[redacted]

Item 166: FILTRO DE COMBUSTÍVEL PEC 3014
Descrição: FILTRO DE COMBUSTÍVEL PEC 3014

PREÇOS / PROPOSTAS	QUANTIDADE	PREÇO ESTIMADO	TOTAL
3	24	R$ 228,56 (un)	R$ 5.485,44

Nº Preço	Site Domínio Amplo	Identificação	Data/Hora Inclusão	Preço
1	Shopee	Anexo 236	08/01/2025 09:29:12	R$ 248,44
2	Mercado Livre	Anexo 237	08/01/2025 08:28:25	R$ 219,45

Valor Unitário R$ 203,94

Preço Público	Órgão Público	Identificação	Data Licitação	Preço
1	MUNICÍPIO DE MARCOS PARENTE/PI	110668	15/10/2024	R$ 217,80

Valor Unitário R$ 217,80

[redacted]

Item 167: FILTRO DE COMBUSTÍVEL PSC 75
Descrição: FILTRO DE COMBUSTÍVEL PSC 75

PREÇOS / PROPOSTAS	QUANTIDADE	PREÇO ESTIMADO	TOTAL
3	25	R$ 127,45 (un)	R$ 3.186,25

Nº Preço	Site Domínio Amplo	Identificação	Data/Hora Inclusão	Preço
1	Mercado Livre	Anexo 230	08/01/2025 08:31:30	R$ 127,97
2	Mercado Livre	Anexo 231	08/01/2025 08:31:14	R$ 124,09

Valor Unitário R$ 126,03

Preço Público	Órgão Público	Identificação	Data Licitação	Preço
1	MUNICÍPIO DE BELÉM/PA	45705920000111-0-00237/2024	12/07/2024	R$ 124,20

Valor Unitário R$ 124,20

[redacted]

Item 168: FILTRO DE COMBUSTÍVEL PEC 3012
Descrição: FILTRO DE COMBUSTÍVEL PEC 3012

PREÇOS / PROPOSTAS	QUANTIDADE	PREÇO ESTIMADO	TOTAL
1	26	R$ 167,37 (un)	R$ 4.351,62

Nº Preço	Site Domínio Amplo	Identificação	Data/Hora Inclusão	Preço
	Arroz 21		09/01/2025	R$ 45,00
	Valor Unitário			R$ 45,00

Preço Público	Órgão Público	Identificação	Data Licitação	Preço
	MUNICIPIO DE VARGEM ALTA/ES			R$ 65,00
2	27.174.058/0001-60 - Prefeitura Municipal de Pinheiros	3/2024	06/08/2024	R$ 169,89
	Valor Unitário			R$ 169,89

Item: 20 - FILTRO DE COMBUSTÍVEL PEÇO 2023
Descrição: FILTRO DE COMBUSTÍVEL PEÇO 2023

PREÇOS PROPOSTAS	QUANTIDADE	PREÇO ESTIMADO	TOTAL
		R$ 129,11	R$ 1.290,00

Preço Público	Órgão Público	Identificação	Data Licitação	Preço
	MUNICIPIO DE TARUMA/AM 2024 - SECRET.MUNIC.EDUCAÇÃO,CULTURA E ESPORTES	6461 6469/0001-23	26/12/2024	R$ 192,78
2	MUNICIPIO DE TARUMA/AM 2024 - SECRET.MUNIC.EDUCAÇÃO,CULTURA E ESPORTES	6461 6469/0001-23-1-00164/2024	26/12/2024	R$ 192,78
	MUNICIPIO DE TARUMA/AM			R$ 165,11
	Valor Unitário			R$ 165,11

Item: 20 - FILTRO DE COMBUSTÍVEL PEÇO 2023
Descrição: FILTRO DE COMBUSTÍVEL PEÇO 2023

PREÇOS PROPOSTAS	QUANTIDADE	PREÇO ESTIMADO	TOTAL
		R$ 71,76	R$ 1.291,68

Nº Preço	Site Domínio Amplo	Identificação	Data/Hora Inclusão	Preço
	Arroz 21		09/01/2025 12:36:22	R$ 7,80
2	Arroz 21	Arroz 21	09/01/2025 12:36:22	R$ 7,80
	Valor Unitário			R$ 7,80

Preço Público	Órgão Público	Identificação	Data Licitação	Preço
	27.174.058/0001-60 - Prefeitura Municipal de Pinheiros		05/06/2024	R$ 64,08
	Valor Unitário			R$ 64,08

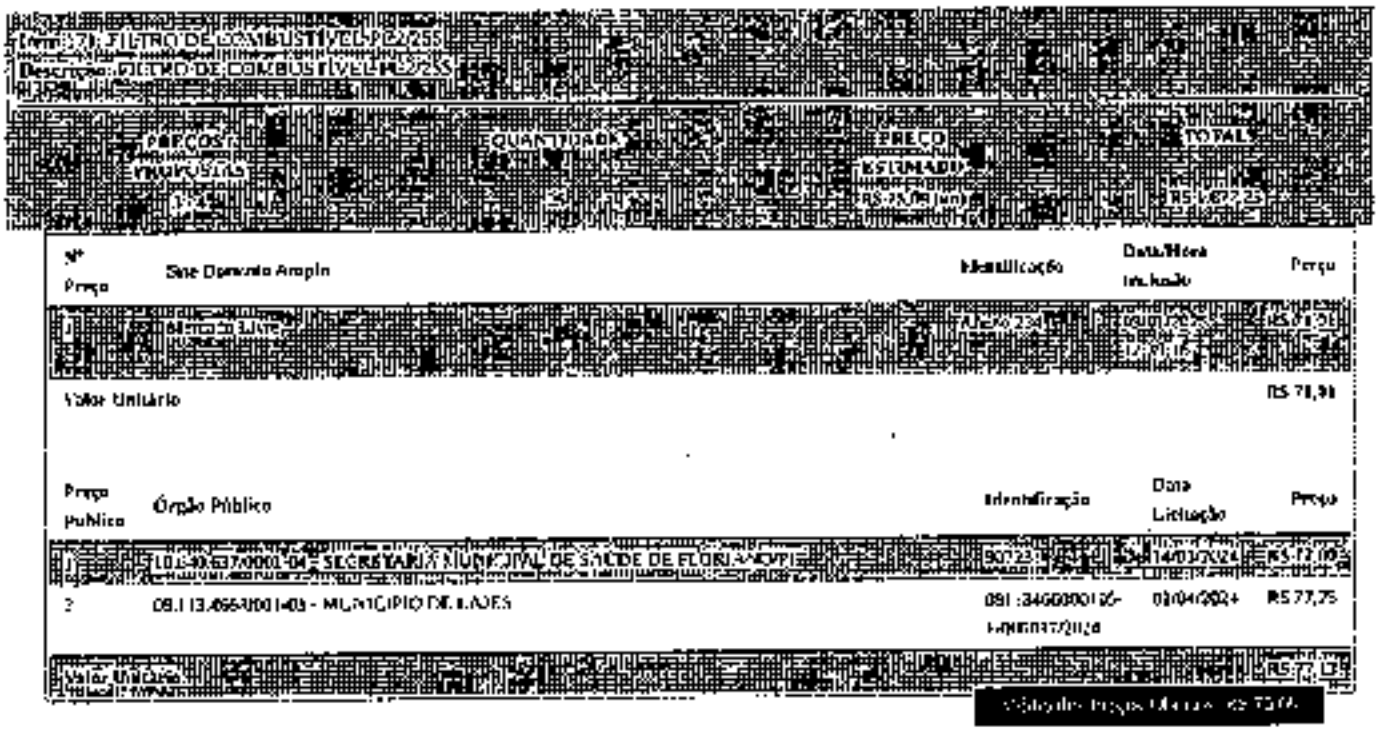
Item 71: FILTRO DE COMBUSTÍVEL PSC2255
Descrição: FILTRO DE COMBUSTÍVEL PSC2255
PREÇOS PROPOSTAS
QUANTIDADE
PREÇO ESTIMADO
TOTAL
Nº Preço
Site Domínio Amplo
Identificação
Data/Hora Inclusão
Preço
Valor Unitário
R$ 71,91
Preço Público
Órgão Público
Identificação
Data Licitação
Preço
2
08.113.466/0001-03 - MUNICÍPIO DE ILHÉUS
091 :34000001/0-1-00/2024
01/04/2024
R$ 77,75
Valor Unitário

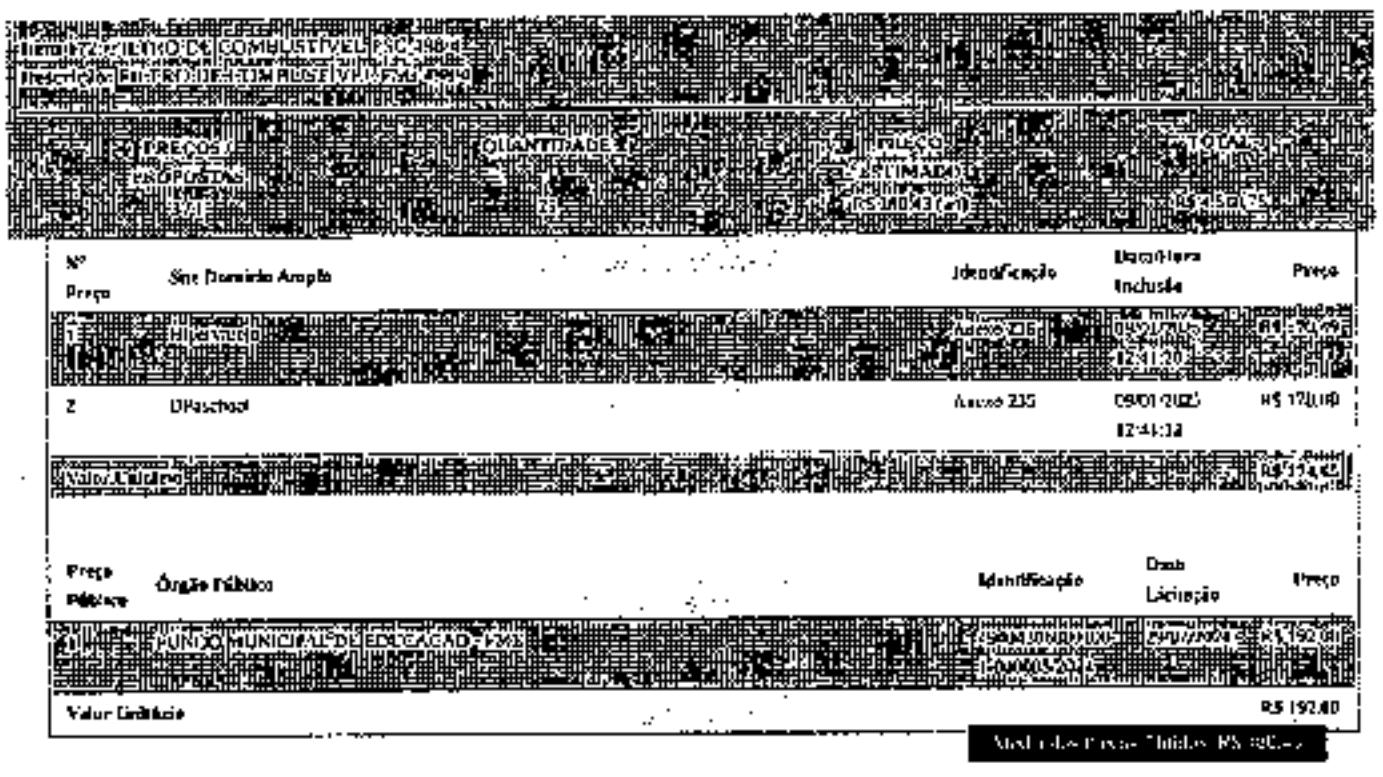
Item 72: FILTRO DE COMBUSTÍVEL PSC2988
PREÇOS PROPOSTAS
QUANTIDADE
PREÇO ESTIMADO
TOTAL
Nº Preço
Site Domínio Amplo
Identificação
Data/Hora Inclusão
Preço
2
DPaschoal
Anexo 235
09/01/2025 12:41:32
R$ 170,00
Preço Público
Órgão Público
Identificação
Data Licitação
Preço
Valor Unitário
R$ 192,60

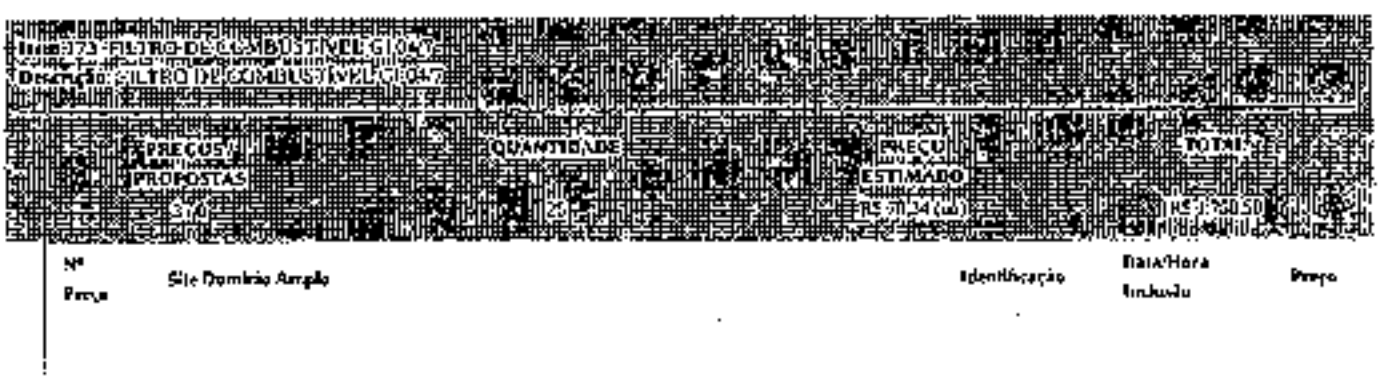
Item 73: FILTRO DE COMBUSTÍVEL GI0047
Descrição: FILTRO DE COMBUSTÍVEL GI0047
PREÇOS PROPOSTAS
QUANTIDADE
PREÇO ESTIMADO
TOTAL
Nº Preço
Site Domínio Amplo
Identificação
Data/Hora Incluído
Preço

1	Magazine Luiza	Anexo 239	09/01/2025 12:45:09	R$ 72,19
2	Mercado Livre	Anexo 238	09/01/2025 12:45:21	R$ 69,99
3	DPaschoal	Anexo 237	09/01/2025 12:45:03	R$ 68,51

Valor Unitário: R$ 70,34

Item 174: FILTRO DE COMBUSTÍVEL G1507
Descrição: FILTRO DE COMBUSTÍVEL G1507

PREÇOS / PROPOSTAS	QUANTIDADE	PREÇO ESTIMADO	TOTAL
3 : 0	25	R$ 70,34 (un)	R$ 1.758,50

Nº Preço	Stz Dominio Amplo	Identificação	Data/Hora Inclusão	Preço
1	Magazine Luiza	Anexo 242	09/01/2025 12:45:04	R$ 72,19
2	Mercado Livre	Anexo 241	09/01/2025 12:47:35	R$ 69,99
3	DPaschoal	Anexo 240	09/01/2025 12:47:03	R$ 68,51

Valor Unitário: R$ 70,34

Item 175: FILTRO DE AR CONDICIONADO ACP 103
Descrição: FILTRO DE AR CONDICIONADO ACP 103

PREÇOS / PROPOSTAS	QUANTIDADE	PREÇO ESTIMADO	TOTAL
3 : 0	25	R$ 59,00 (un)	R$ 1.475,00

Preço Público	Órgão Público	Identificação	Data Licitação	Preço
1	05.149.054/0001-45 - Prefeitura Municipal de Carmo do Rio Claro/MG	1230_172024	28/06/2024	R$ 60,00
2	12.981.567/0001-28 - Prefeitura Municipal de Carmo do Rio Claro	311424	24/06/2024	R$ 60,00
3	MUNICIPIO DE BRASILANDIA DE MINAS	05-2024-BRASILÂNDIA DE MINAS-MG-MUNICÍPIO DE BRASILÂNDIA DE MINAS-PREGÃO ELETRÔNICO	12/06/2024	R$ 57,00

Valor Unitário: R$ 59,00

Item 176: FILTRO DE ARCONDICIONADO ACP 126
Descrição: FILTRO DE ARCONDICIONADO ACP 126

PREÇOS / PROPOSTAS	QUANTIDADE	PREÇO ESTIMADO	TOTAL
3 / 4	25	R$ 53,00 (un)	R$ 1.325,00

Nº Preço	Site Domínio Amplo	Identificação	Data/Hora Inclusão	Preço
1	Mercado Livre	Anexo 243	05/01/2025 12:51:06	R$ 55,00

Valor Unitário R$ 55,00

Preço Público	Órgão Público	Identificação	Data Licitação	Preço
1	08.088.274/0001-15 - Prefeitura Municipal de Carnaíba dos Dantas/RN	1230_172024	28/06/2024	R$ 52,00
2	12.981.762/0001-28 - Prefeitura Municipal de Carnaíba dos Dantas	3112024	14/06/2024	R$ 52,00

Valor Unitário R$ 52,00

[redacted]

Item 177: FILTRO SEPARADOR DE ÁGUA DSF 0202
Descrição: FILTRO SEPARADOR DE ÁGUA DSF 0202

PREÇOS / PROPOSTAS	QUANTIDADE	PREÇO ESTIMADO	TOTAL
1 / 5	25	R$ 188,00 (un)	R$ 4.700,00

Nº Preço	Site Domínio Amplo	Identificação	Data/Hora Inclusão	Preço
1	Auto-speed-autopeças	Anexo 246	07/01/2025 13:45:05	R$ 188,00
2	Peça Agora Autopeças	Anexo 245	07/01/2025 14:45:00	R$ 188,89
3	Magazine Luiza	Anexo 244	07/01/2025 12:24:21	R$ 190,29

Valor Unitário R$ 188,00

[redacted]

Item 178: FILTRO SEPARADOR DE ÁGUA R120L1MAQII
Descrição: FILTRO SEPARADOR DE ÁGUA R120L1MAQII

PREÇOS / PROPOSTAS	QUANTIDADE	PREÇO ESTIMADO	TOTAL
1 / 3	29	R$ 280,00 (un)	R$ 8.120,00

Preço Público	Órgão Público	Identificação	Data Licitação	Preço
1	Prefeitura Municipal de Jurema	63033-Prefeitura Municipal de Jurema-0001-152024-00008/2024	15/10/2024	R$ 280,00
4	15.068.268/0001-98 - MUNICIPIO DE JUCUARA	15068268000198-[illegible]-000116/2024	15/10/2024	R$ 280,00

3	18.068.368/0001-60 - MUNICIPIO DE JURUENA	18468368000160-1-000124-2024	17/10/2024	R$ 280,00

Valor Unitário: R$ 280,00

Valor Global: **R$ 994.610,46**

Detalhamento dos Itens

Quantidade | **Descrição** | **Observação**

6 Unidades | GRAXA EM TAMBOR DE 170 KG

Preço (Outros Entes Públicos) | Média dos 3 Melhores Propostas Finais R$ 3.203,33

CNPJ: 15.339.200/0001-57
Órgão: Prefeitura Municipal de Juína/MT
Objeto: AQUISIÇÃO DE LUBRIFICANTES E DERIVADOS PARA MANUTENÇÃO DA FROTA MUNICIPAL, ATENDENDO A 5 SECRETARIAS MUNICIPAIS, DO MUNICÍPIO DE JUÍNA, ESTADO DE MATO GROSSO
Descrição: GRAXA PARA CHASSI CA-2 TAMBOR 170 KG CARACTERISTICAS MINIMAS ACEITAVEIS: TIPO DE SABÃO: CALCIO PENETRAÇÃO TRABALHADA A 25°: 260 À 290 PONTO DE GOTA: ACIMA DE 80° - GRAXA PARA CHASSI CA-2 TAMBOR 170 KG CARACTERISTICAS MINIMAS ACEITAVEIS: TIPO DE SABÃO: CALCIO PENETRAÇÃO TRABALHADA A 25°: 260 À 290, PONTO DE GOTA: ACIMA DE 80°

Data: 06/09/2024 00:00
Modalidade: Pregão - Eletrônico
SRP: SIM
Identificação: 431_562024
Lote/Item: 05
Cota: N/A
Fonte: compras.gov.br/dadosabertos/v1/licitacoes/itens/pncp
Quantidade: 30
Unidade: TB 170 KG
UF: MT

CNPJ	Razão Social do Fornecedor	Valor da Proposta Final
10.510.117/0001-60	M.C. COM. DE PROD. AUTOMOTIVOS LTDA	R$ 3.442,00

VENCEDOR

Marca:
Fabricante: Fabricante não informado
Modelo:
Descrição: Descrição não informada

Estado	Cidade	Endereço
MT	Cuiabá	AV MANOEL JOSÉ DE ARRUDA 1127

CNPJ	Razão Social do Fornecedor	Valor da Proposta Final
13.442.623/0001-66	M2S CONVERGÊNCIA DE AGRONEGÓCIOS LTDA	R$ 2.600,00

Marca:
Fabricante: Fabricante não informado
Modelo:
Descrição: Descrição não informada

Estado	Cidade	Endereço
MT	Lucas do Rio Verde	AV GASPERI, MULTI, ER, 8888

CNPJ	Razão Social do Fornecedor	Valor da Proposta Final
[illegible]	[illegible]	[illegible]

Preço (Outros Entes Públicos) 2: Média dos 3 Melhores Propostas Finais — R$ 3.800,00

Órgão: MUNICIPIO DE PARRA POVOA
Objeto: AQUISICAO DE LUBRIFICANTES
Descrição: GRAXA PARA ROLAMENTO MP2, sambor com 170 Kg - GRAXA PARA ROLAMENTO MP2, sambor com 170 Kg

Data: 25/07/2024 08:30
Modalidade: Pregão - Eletrônico
SRP: SIM
Identificação: 06172858000143-1-000113/2024
Lote/Item: 1/12
Ata: N/A
Homologação: 29/07/2024 08:00
Fonte: https://www.gov.br/pncp/pt-br
Quantidade: 7
Unidade: TB
UF: SP

CNPJ	Razão Social do Fornecedor	Valor da Proposta Final
[illegible]	[illegible]	[illegible]

Preço (Outros Entes Públicos) 3: Média dos 3 Melhores Propostas Finais — R$ 3.575,00

Órgão: MUNICIPIO DE ALPESTRE
Objeto: CONTRATAÇÃO DE EMPRESA PARA FORNECIMENTO DE GRAXA PARA LUBRIFICAÇÃO DE CAMINHÕES E MÁQUINAS DA FROTA MUNICIPAL
Descrição: GRAXA BASE SABAO DE LITIO PARA ROLAMENTOS EP2 2EP, ACONDICIONADA EM TAMBOR DE 170 KG - GRAXA BASE SABAO DE LITIO PARA ROLAMENTOS EP2 2EP, ACONDICIONADA EM TAMBOR DE 170 KG

Data: 04/07/2024 17:24
Modalidade: Dispensa
SRP: NÃO
Identificação: 87012933000116-1-000100/2024
Lote/Item: 1/1
Ata: N/A
Homologação: 04/07/2024 20:00
Fonte: https://www.gov.br/pncp/pt-br
Quantidade: 2
Unidade: TM
UF: RS

CNPJ	Razão Social do Fornecedor	Valor da Proposta Final
[illegible]	[illegible]	[illegible]

Quantidade	Descrição	Observação
4 Balde	GRAXA AZUL PARA ROLAMENTO EM BALDE DE 20 KG	1

Preço (Outros Entes Públicos) Lt Médio das 3 Melhores Propostas Finais — **R$ 589,00**

CNPJ: 88.090.379/0001-48
Orgão: PM DE HERVAL
Objeto: Registro de Preços de óleo lubrificante, graxas e afins
Descrição: Graxa Azul à base de lítio (para mancais lisos, rolamentos, acoplamentos flexíveis, partes móveis de máquinas) GRAU NLGI 2 Balde 20 Kg - Graxa Azul à base de lítio (para mancais lisos, rolamentos, acoplamentos flexíveis, partes móveis de máquinas) GRAU NLGI 2 Balde 20 Kg

Data: 04/07/2024 00:00
Modalidade: Pregão Lei 14.133 Eletrônico
SRP: SIM
Identificação: 47000-10-2024-PGE
Lote/Item: 1/4
Ata: Link Ata
Homologação: 20/08/2024 00:00
Fonte: https://pncp.gov.br/app/editais/...
Quantidade: 80
Unidade: UN
UF: RS

CNPJ	Razão Social do Fornecedor	Valor da Proposta Final
52.743.219/0001-84	QSW DISTRIBUIDORA LTDA	R$ 589,00

VENCEDOR

Marca:
Fabricante: Fabricante não informado
Modelo:
Descrição: Descrição não informada

Endereço:
,

Preço Site de Concorrente Amplo 1 — **R$ 470,00**

Site: Rondão Equipadora
Produto: Graxa Lubrificante Iplanga Ipiltex Chassis 2 20kg
Descrição: Anexo 1
Data/Hora Inclusão: 27/12/2024 10:43:09
CNPJ:
Telefone:
Url: https://www.rondaoequipadora.com.br/mecanica-e-freios/graxa/graxa-lubrificante-iplanga-ipiltex-chassis-2-20kg/p?utm_source=google&utm_medium=cpc&utm_campaign=...

Preço Site de Concorrente Amplo 2 — **R$ 474,90**

Site: Shopee
Produto: Graxa Azul De Lítio Para Rolamentos Multiuso Nlgi-2 - Balde 20kg Engenagem Industrial
Descrição: Anexo 2
Data/Hora Inclusão: 27/12/2024 10:43:30
CNPJ: 35.635.874/0001-82
Telefone:
Url: https://shopee.com.br/product/...

Quantidade	Descrição	Observação
3 Tambores	GRAXA LOMUM 1 LI KG	1

Preço (Outros Entes Públicos) 1: Média das 3 Melhores Propostas Finais R$ 224,61

Órgão: MUNICIPIO DE BARROCAS
Objeto: Aquisições de combustível e deslocado de posto/eo para atendimento da demanda das Secretarias Municipais, do Município de Barrocas - BA.
Descrição: GRAXA, embalagem com 10 kg - GRAXA embalagem com 10 kg
Data: 24/07/2024 08:15
Modalidade: PREGÃO ELETRÔNICO
SRP: NÃO
Identificação: 00040-2024-BARROCAS-BA-MUNICIPIO DE BARROCAS-PREGÃO ELETRÔNICO
Lote/Item: 7/1
Ator: Leilão Aut
Homologação: 31/07/2024 09:17
Fonte: https://b2compras.com/ProcessoPncpSearchPublic?param1=1
Quantidade: 150
Unidade: KG
CEP: BA

CNPJ	Razão Social do Fornecedor	Valor da Proposta Final
08.017.325/0001-51 "VENCEDOR"	CHEVROMAIS - COMERCIO DE PECAS, ACESSORIOS E LUBRIFICANTES LTDA	R$ 224,61

Marca: INGRAX
Fabricante: Fabricante não informado
Modelo: INGRAX
Descrição Complementar: Descrição não informada

Estado:	Cidade:	Endereço:
PR	Cambira	AVENIDA MARECHAL FLORIANO PEIXOTO, 2779

Preço Site de Decisão Amplo 1 R$ 199,00

Site: Mercado Livre
Produto: Graxa Grafitada Balde - 10kg ADCLC
Descrição: Anexo 3
Data/Hora Inclusão: 22/07/2024 11:34:57
CNPJ: 01.007.331/0001-40
Telefone:
Url: https://produto.mercadolivre.com.br/MLB-3551774851-graxa-grafitada-para-junta-homocinetica-balde-10kg-_JM?matt_tool=18956908&utm_source=google_shopping&utm_medium=organic

Preço Site de Domínio Amplo 2 R$ 193,90

Site: [illegible]

Produto: [illegible]

Descrição: Acesso 4

Data/Hora Inclusão: 27/ 2/2024 11:25:18

CNPJ:

Telefone:

Url: [illegible]

[illegible]

Quantidade	Descrição	Observação
6 Baldes	GRAXA AZUL PARA ROLAMENTO 1 KG	

Preço (Dados Entes Públicos) 1: Médio das 3 Melhores Propostas Finais R$ 46,45

Órgão: SERVIÇO AUTONOMO MUNICIPAL DE AGUA E ESGOTO

Objeto: AQUISIÇÃO DE MATERIAL PARA MANUTENÇÃO ELETROMECÂNICA

Descrição: GRAXA AZUL PARA ROLAMENTOS MP GRF 2. IKG. RECOMENDADA PARA LUBRIFICAÇÃO DE MANCAIS E ROLAMENTOS, Á BASE DE LÍTIO. PROTEÇÃO CONTRA A CORROSÃO E OXIDAÇÃO. HIDROREPELENTE E COM TOLERÂNCIA A TEMPERATURAS DE ATÉ 130°C E PONTO DE GOTA DE 185°. COMPOSIÇÃO: SABÃO - GRAXA AZUL PARA ROLAMENTOS MP GRF 2. IKG. RECOMENDADA PARA LUBRIFICAÇÃO DE MANCAIS E ROLAMENTOS. Á BASE DE LÍTIO. PROTEÇÃO CONTRA A CORROSÃO E OXIDAÇÃO. HIDROREPELENTE E COM TOLERÂNCIA A TEMPERATURAS DE ATÉ 130°C E PONTO DE GOTA DE 185°. COMPOSIÇÃO: SABÃO DE LÍTIO. ÓLEO BÁSICO ANTIOXIDANTE. ADITIVOS ANTICORROSÃO E ADITIVOS ESPECÍFICOS ANP 0243. EMBALAGEM: POTE COM 1 KG. PRAZO DE VALIDADE MÍNIMO: VINTE E QUATRO (24) MESES A PARTIR DA DATA DE ENTREGA.

Data: 28/08/2024 08:00

Modalidade: Pregão - Eletrônico

SRP: NÃO

Identificação: 82985/2024/0095-1/2024/137/2024

Lote/Item: 1/23

Ata: 0/0

Homologação: 02/09/2024 00:00

Fonte: https://www.gov.br/compras/pt-br

Quantidade: 10

Unidade: UNIDADE (UN)

UF: SC

CNPJ	Razão Social do Fornecedor	Valor da Proposta Final
43.617.010/2001-92	EUROQUÍMICA COMÉRCIO DE MATERIAIS DE CONSTRUÇÃO LTDA *VENCEDOR*	R$ 46,45

Marca:
Fabricante: Fabricante não informado
Modelo:
Descrição: Descrição não informada

Estado:	Cidade:	Endereço:
RS	Gravataí	R DEATOR FLORES, 640

Preço Site de Domínio Amplo 1 — R$ 47,57

Site: Quisaro auto peças - linha pesada

Produto: Graxa Para Rolamento Azul 1kg Vpl Lubrificante

Descrição: Anexo 5

Data/Hora Cotação: 23/12/2024 11:28:07

CNPJ:

Telefone:

Url: https://www.cuisac.com.br/MLB-[illegible]-graxa-1kg-para-rolamento-universal-ype-_JM?quantity=1&matt_tool=[illegible]

Preço Site de Domínio Amplo 2 — R$ 50,08

Site: Full Ferramentas

Produto: Graxa Rolamento Litio Azul 1 Kg - Inapa

Descrição: Anexo 6

Data/Hora Cotação: 23/12/2024 11:27:38

CNPJ: 93.101.303/0001-37

Telefone:

Url: https://www.lojaferramentas.com.br/graxa-para-rolamento-azul-1kg-multilubrificante-2?srsltid=AfmBOoqfv1[illegible]

[illegible]

Preço [illegible] — Média dos 5 Melhores Preços Obtidos: R$ [illegible]

Quantidade	Descrição	Observação
7 Galão	GRAXA AZUL PARA ROLAMENTO MAXG	1

Preço (Compras Entes Públicos) | Média dos 5 Melhores Preços Finais — R$ 573,30

CNPJ: 88.179.760/0001-36

Órgão: Prefeitura Municipal de Igrejinha

Objeto: PCA - COMBUSTÍVEIS E LUBRIFICANTES

Descrição: GRAXA AZUL A BASE DE LÍTIO, MULTIUSO, DE ALTA PERFORMANCE. QUE SUPORTE TEMPERATURAS DE ATÉ 140 GRAUS. PONTO DE GOTA 195 GRAUS. IDEAL PARA ROLAMENTOS. GRAU NLGI-2. EM BALDE DE 20 KG. É NECESSÁRIO APRESENTAÇÃO DE FICHA TÉCNICA. - GRAXA AZUL A BASE DE LÍTIO, MULTIUSO, DE ALTA PERFORMANCE. QUE SUPORTE TEMPERATURAS DE ATÉ 140 GRAUS. PONTO DE GOTA 195 GRAUS. IDEAL PARA ROLAMENTOS. GRAU NLGI-2. EM BALDE DE 20 KG. É NECESSÁRIO APRESENTAÇÃO DE FICHA TÉCNICA.

Data: 13/09/2024 16:16

Modalidade: Pregão

SRP: NÃO

Identificação: 327778

Lote/Item: 1 / 15

Ata: Link Ata

Fonte: www.portaldecompraspublicas.com.br

Quantidade: 8

Unidade: BD

UF: RS

CNPJ	Razão Social do Fornecedor	Valor da Proposta Final
24.092.235/0001-01	BRAMBELA TEUCK CENTER LTDA	R$ 460,00

Marca: GRAX
Fabricante: Informação não informada
Modelo: MULTI MP2 BLUE
Descrição Detalhada: Descrição não informada

Endereço:

CNPJ	Razão Social do Fornecedor	Valor da Proposta Final
52.740.219/0001-84	GSW DISTRIBUIDORA LTDA	R$ 605,02

Marca: EVORA / ELVIN
Fabricante: Fabricante não informado
Modelo: GRAXA EVORA LITIO EP
Descrição: Descrição não informada

Endereço:

Preço (Outros Entes Públicos) 2: Média dos 3 Melhores Propostas Finais — R$ 589,00

CNPJ: 88.080.379/0001-36
Órgão: PM DE HERVAL
Objeto: Registro de Preços de diversos fabricantes, para o efet
Descrição: Graxa Azul à base de lítio (para rolamentos lisos, rolamentos, acoplamentos flexíveis, partes móveis de máquinas) GRAXA NLGI 2 Balde 20 Kg - Graxa Azul à base de lítio (para rolamentos lisos, rolamentos, acoplamentos flexíveis, partes móveis de máquinas) GRAXA NLGI 2 Balde 20 Kg

Data: 24/07/2024 00:00
Modalidade: Pregão Lei 14.133 Eletrônico
SRP: SIM
Identificação: 47000-10-2024-PCE
Item/Item: 10
Ata: Link Ata
Homologação: 24/08/2024 08:30
Fonte: https://pmherval.rs.gov.br/pregao/pregao-eletronico-47000-10-2024-pce-1
Quantidade: 80
Unidade: UN
UF: RS

CNPJ	Razão Social do Fornecedor	Valor da Proposta Final
52.740.219/0001-84	GSW DISTRIBUIDORA LTDA	R$ 589,00

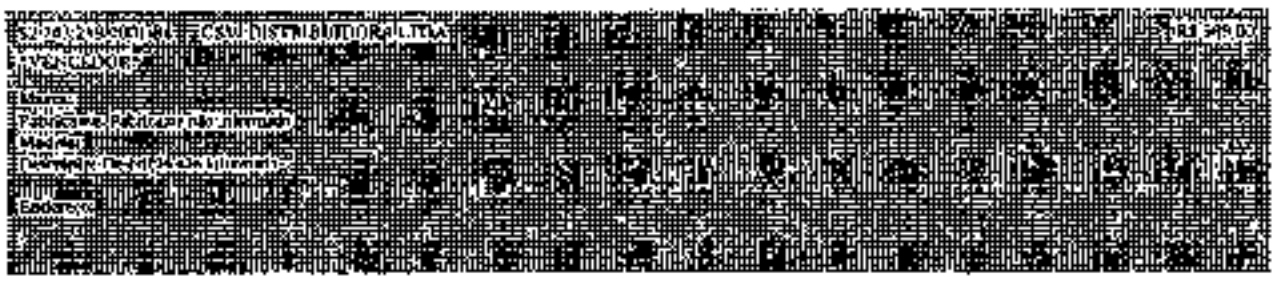

Preço Site de Domínio Amplo 1 — R$ 565,90

Site: Mercado Livre
Produto: Graxa Azul De Lítio Para Rolamentos Mulinex - 20kg Kenzo
Descrição: Anexo 7
Data/Hora Leitura: 27/12/2024 11:30:08
CNPJ: 03.007.331/0001-41
Telefone:
Url: https://produto.mercadolivre.com.br/MLB-5201408116-graxa-azul-de-litio-para-rolamentos-mulinex-20kg-_JM?coo_root=1096508&utm_source=google_shopping&utm_medium=organic

Quantidade	Descrição	Observação
23 Unidade	SOLUÇÃO DE BATERIA 1 L	1

Preço (Outros Entes Públicos) 1: Média das 3 Melhores Propostas Finais — **R$ 30,00**

Órgão: MUNICIPIO DE BARAUNA
Objeto: REGISTRO DE PREÇOS VISANDO A CONTRATAÇÃO DE PESSOA JURÍDICA PARA AQUISIÇÃO DE PNEUS, CÂMARAS DE AR, PROTETORES, ÓLEOS LUBRIFICANTES E BATERIAS VISANDO ATENDER AS NECESSIDADES DA PREFEITURA MUNICIPAL DE BARAÚNA/RN.
Descrição: SOLUÇÃO DE BATERIA – SOLUÇÃO DE BATERIA

Data: 01/07/2024 00:00
Modalidade: Pregão - Eletrônico
SRP: Sim
Identificação: 08546103000163-1-000044/2024
Lote/Item: 1/60
Ata: N/A
Homologação: 23/07/2024 00:00
Fonte: https://www.gov.br/pncp/pt-br
Quantidade: 22
Unidade: UNID
UF: RN

CNPJ	Razão Social do Fornecedor	Valor da Proposta Final
12.226.156/0001-74	L D DE OLIVEIRA MENDES LTDA *VENCEDOR*	R$ 30,00

Marca:
Fabricante: Fabricante não informado
Modelo:
Descrição: Descrição não informada

Estado:	Cidade:	Endereço:
RN	Mossoro	RUA CORONEL GURGEL, 549

Preço (Outros Entes Públicos) 2: Média das 3 Melhores Propostas Finais — **R$ 20,00**

Órgão: MUNICIPIO DE BARAUNA
Objeto: [Portal de Compras Públicas] - REGISTRO DE PREÇOS VISANDO A CONTRATAÇÃO DE PESSOA JURÍDICA PARA AQUISIÇÃO DE PNEUS, CÂMARAS DE AR, PROTETORES, ÓLEOS LUBRIFICANTES E BATERIAS VISANDO ATENDER AS NECESSIDADES DA PREFEITURA MUNICIPAL DE BARAUNA/RN.
Descrição: Lote 2 - SOLUÇÃO DE BATERIA - Lote 2 - SOLUÇÃO DE BATERIA

Data: 01/07/2024 00:00
Modalidade: Pregão - Eletrônico
SRP: SIM
Identificação: 08546103000163-1-000030/2024
Lote/Item: 2/66
Ata: N/A
Homologação: 22/07/2024 00:00
Fonte: https://www.gov.br/pncp/pt-br
Quantidade: 22
Unidade: Unidade
UF: RN

CNPJ	Razão Social do Fornecedor	Valor da Proposta Final
12.226.156/0001-74	L D DE OLIVEIRA MENDES LTDA *VENCEDOR*	R$ 20,00

Marca:
Fabricante: Fabricante não informado
Modelo:
Descrição: Descrição não informada

Estado:	Cidade:	Endereço:
RN	Mossoro	RUA CORONEL GURGEL, 549

Preço Site de Domínio Amplo 1 — R$ 16,99

Site: Shopee

Produto: Pluvio Selecão Nantes 1 Litro*

Descrição: Anexo 9

Data/Hora Inclusão: 27/12/2024 10:32:07

CNPJ: 35.635.82-4/0001-62

Telefone:

Url: https://shopee.com.br/product/563951230/23192717/5?gad_source=1&gclid=EAIaIQobChMIpPWm2YCNwAMVkpaWBR2PpRIlEAQYASABEgJ0cfD_BwE&gclsrc=aw.ds&utm_source=bing&utm_medium=cpc&utm_campaign=Shopping_Search_Brand_Conversion_Target_ROAS_Catalog_Sales_Feed_Brand_Exact_Product_Group_Exact_Product_Target_Exact_Product_Group_Exact_Product_Target_Exact_Product_Group_Exact_Product_Target

Preço Site de Destaque Amplo 1 R$ 19,99

Site: Magazine Luiza

Produto: Aditivo de Radiador Radgard WR$ 1 Litro Para Radiadores - WRS Paulista

Descrição: Anexo 8

Data/Hora Inclusão: 27/12/2024 11:20:54

CNPJ: 47.960.950/0849-27

Telefone:

Url: https://www.magazineluiza.com.br/aditivo-de-radiador-radgard-wrs-1-litro-para-radiadores-wrs-produtos-automotivos/p/jg2e3gcea/dr/am/?seller_id=wrsautomotivos

Preço Site de Domínio Amplo 2 R$ 20,90

Site: Extemporâneo Comércio de Peças LTDA

Produto: Aditivo Radiador Para Uso Radiador Fluido Paralisa 1L

Descrição: Anexo 8D

Data/Hora Inclusão: 27/12/2024 11:24:15

CNPJ:

Telefone:

Url: https://loja.autocompany.com.br/aditivo-radiador-fluido-paralisa-1l/?variant=84806540&gclid=

[redacted]

Quantidade	Descrição	Observação
115 Pacotes	ESTOPA PARA LIMPEZA EM PACOTES DE 200 GRAMAS	

Preço (Categoria Governamental) 1: Média das 3 Melhores Propostas Finais R$ 4,40

CNPJ: 06.394.420/0168-24

Órgão: MINISTÉRIO DA DEFESA
Comando da Aeronáutica
Departamento de Apoio de Manaus

Objeto: Aquisição de materiais de higiene e limpeza para o Departamento de Apoio de Manaus e Unidades Apoiadas

Descrição: ESTOPA - ESTOPA, MATERIAL FIO 01 (ORDEM), CARACTERÍSTICAS ADICIONAIS MÉDIO E EXTRA, PACOTE 200 GRAMAS

CatMat: 344709 - toupa - Material: Fio Algodão | Características Adicionais: médio E Extra

Data: 04/10/2024 08:30

Modalidade: Pregão Eletrônico

SRP: SIM

Identificação: Nº Pregão 90052024 - UASG 120632

Lote/Item: 019

Ata: N/A

Homologação: 20/11/2024 10:10

Fonte: www.gov.br/compras/pt-br

Quantidade: 2.000

Unidade: PACOTE 0,20 KG

UF: AM

CNPJ	Razão Social do Fornecedor	Valor da Proposta Final
37.722.540/0001-01	FOLLYANA MELO DA SILVA LOSTADA	R$ 4,00

VENCEDOR*

Marca: NACIONAL BATIC
Fabricante: Fabricante não informado
Modelo: NACIONAL
Descrição complementar: descrição não informada

Estado: AM

Cidade: Manaus

Endereço: TV ANDERSON DE MENEZES, 32

CNPJ	Razão Social do Fornecedor	Valor da Proposta Final
35.500.[illegible]0001-60	R S P DA AMAZONIA LTDA	R$ 4,91

Marca: PRIMATO
Fabricante: Fabricante não informado
Modelo: PRIMATO
Descrição: Descrição não informada

Endereço:
,

Preço (Compras Governamentais) 2: Média dos 3 Melhores Propostas Finais — R$ 5,73

Órgão: PMSP - PREFEITURA MUNICIPAL DE SAO PAULO
PMSP - SUBPREFEITURA SANTANA/TUCURUVI
Objeto: Material para pequenos reparos, substituição para atender ao plano de manu-
Descrição: Estopa - Compra para limpeza geral - pacote 200 gramas
Catmat: 283579 - Estopa - Material: Fio Algodão | Aplicação: Polimento E Limpeza Especial | Cor: Branca

Data: 16/09/2024 10:57
Modalidade: Dispensa
SRP: NÃO
Identificação: Dispensa de Licitação Nº 900 IB/2024 / UASG 925088
Exercício: 014
Ata: N/A
Homologação: 13/09/2024 18:06
Fonte: www.gov.br/compras/pt-br
Quantidade: 10
Unidade: Pacote 200,00 G
CIF: 10

CNPJ	Razão Social do Fornecedor	Valor da Proposta Final
14.635.329/0001-58	DA FAMA COMERCIAL LTDA	R$ 3,64

VENCEDOR

33.868.826/0001-46	V R M REPRESENTACAO COMERCIAL - EIRELI	R$ 6,51

Marca: PAULICÉIA
Fabricante: Fabricante não informado
Modelo: ESTOPA Zonga BRANCA
Descrição: Estopa - Compra para limpeza geral - pacote 200 gramas

Estado:	Cidade:	Endereço:
RJ	Angra dos Reis	R PR PEDRO JOAO GREGORIO CALINDO 141

Preço (Outros Entes Públicos) 1 - Média das 3 Melhores Propostas Finais R$ 5,00

Órgão:	FUND INST TECNOL DE OSASCO	Data:	05/09/2024 00:00
Objeto:	AQUISIÇÃO DE ACESSÓRIOS DE LIMPEZA PARA AS UNIDADES DA FITO	Modalidade:	Pregão - Eletrônico
Descrição:	ESTOPA BRANCA (PACOTE COM 200 GRAMAS). - ESTOPA BRANCA (PACOTE COM 200 GRAMAS).	SRP:	NÃO
		Identificação:	71006/000001/25-1-90007/2024
		Lote/Item:	5/21
		Ata:	N/A
		Homologação:	23/10/2024 00:00
		Fonte:	https://www.gov.br/pncp/pt-br
		Quantidade:	130
		Unidade:	Pacote
		UF:	SP

CNPJ	Razão Social do Fornecedor	Valor da Proposta Final
28.398.064/0001-09	PARALIMP COMERCIO DE PRODUTOS E SERVICOS DE LIMPEZA EIRELI	R$ 5,00

"VENCEDOR"

Marca:
Fabricante: Fabricante não informado
Modelo:
Descrição: Descrição não informada

Estado:	Cidade:	Endereço:
SP	São Paulo	AV PEDROSO DA SILVEIRA, 234

[illegible]

[illegible]

Quantidade	Descrição	Observação
60 Unidades	FLUÍDO PARA FREIO DOT 3 FRASCOS DE 500 ML	1

Preço Site de Domínio Amplo 1 R$ 14,99

Site: Shopee
Produto: FLUÍDO DE FREIO BRAXLUB DOT 3 - 500ML
Descrição: Anexo 11
Data/Hora Inclusão: 27/12/2024 11:37:23
CNPJ: 35.635.824/0001-12
Telefone:
Url: https://shopee.com.br/product/375166806/22997484980?gads_t_sig=VTJGc2RlZkJXVjlBYWl0ZXMxTzBvVWo0RVl0OUlVRzBtLnZwdGJ6dWtMWGJWa1VZUlBYeVdZb3hhM2dsN3R6N2d6Y0Qx bVZHNUVTbGxFWk1BWkhXcWJvN0pMZHJLb3hOdlRPSEJwMTQ1QVRHN0xsVTBjbVZRUGhLNXF6aDdlY2dTZWRUbFlVR2JjaVBHQ01ZcUdWeXFvUmJ1OTh3enpPdVFXb0dmZGlIaUZDWDE5TVJuWEQ5Q0xGVWVibVlzSmdwTVJYbUVpV3RZamRFMTk5STJTbHhKZ0p6V0pBPT0

Preço Site de Domínio Amplo 2 R$ 15,90

Site: Magazine Luiza
Produto: Fluido De Freio Dot 3 Radnaq 500 Ml Qualidade Original
Descrição: Anexo 12
Data/Hora Inclusão: 27/12/2024 11:37:34
CNPJ: 47.960.950/0449-27
Telefone:
Url: https://m.magazineluiza.com.br/fluido-de-freio-dot-3-radnaq-500-ml-qualidade-original/p/fec.../?seller_id=3dmo ohautopecas

Preço Site de Desconto Artigo 3 — R$ 16,06

Site: Shopee

Produto: Fluido De Freio Dot 3 Ou Dot 4 (Lodas) Original Óleo 500ml ao 200ml

Descrição: Arraste Lá

Data/Hora Inclusão: 27/12/2024 11:47:43

CNPJ: 35.635.824/0001-12

Telefone:

Url: https://shopee.com.br/product/1040934792/19573928?gads_t_sig=VTJUcGRHVmVMIlpYRVFVMVIUbENVVHQ5ZEVCSUTMdEQvSWdmZ2ZCcjUvenRHMjcyMGNXblplcl9HBDRpUlc5YkVYYmRWdmpUZWc5UlZBUEXIIbeUu03IpcVVmVNAqpNtuJ2R5SlZqNZpuSXQNcTcaMnFcVh36fQIUC3anFKNmcNO4U9BUQ9SJFaTHSPFUVNQWtzUmVXcFHnPB0

Preço (Outros Entes Públicos) 1: Média das 3 Melhores Propostas Finais — R$ 23,65

Órgão: SUPERINTENDENCIA DE ÁGUA, ESGOTOS E MEIO AMBIENTE DE VOTUPORANGA (*) - SUPERINTENDÊNCIA DE ÁGUA, ESGOTOS E MEIO AMBIENTE DE VOTUPORANGA - SP

Objeto: A aquisição de Óleo Lubrificante e similares, conforme condições e exigências registradas neste Instrumento e seus anexos

Descrição: FLUIDO FREIO DOT 4 500 ML - FLUIDO FREIO DOT 4 500 ML

Data: 04/12/2024 09:00

Modalidade: Pregão - Eletrônico

SRP: NÃO

Identificação: 72502804/0001-71-1-000119/2024

Lote/Item: 1-3

Ata: Sim

Homologação: 05/12/2024 00:00

Fonte: https://www.gov.br/pncp/pt-br

Quantidade: 34

Unidade: ER

UF: SP

CNPJ	Razão Social do Fornecedor	Valor da Proposta Final
01.049.843/0001-63 *VENCEDOR*	J. MARANGONI COMERCIAL - IMPORTACAO E EXPORTACAO EIRELI	R$ 23,65

Marca: Fabricante: Fabricante não informado
Modelo:
Descrição: Descrição não informada

Estado:	Cidade:	Endereço:
SP	Votuporanga	R CARLOS GOMES, 799

Preço (Outros Entes Públicos) 2: Média das 3 Melhores Propostas Finais — R$ 25,40

Órgão: MUNICIPIO DE ANDRADAS / 02.003 - SECRETARIA MUNICIPAL DE OBRAS, SERVIÇOS PUBLICOS E TRANSPORTE INTERNO

Objeto: CONSTITUI OBJETO DO PRESENTE PREGÃO ELETRÔNICO O REGISTRO DE PREÇOS AQUISIÇÃO DE ÓLEOS LUBRIFICANTES E AFINS, DESTINADOS AOS VEÍCULOS E MÁQUINAS PESADAS DA FROTA DO MUNICIPIO DE ANDRADAS/MG.

Descrição: FLUIDO DE FREIO DOT 4 FR 500 ML - FLUIDO DE FREIO DOT 4 (FR 500 ML

Data: 07/10/2024 12:30

Modalidade: Pregão - Eletrônico

SRP: SIM

Identificação: 17884412000124-1-000569/2024

Lote/Item: 1/7

Ata: N/A

Homologação: 20/12/2024 09:10

Fonte: https://www.gov.br/pncp/pt-br

Quantidade: 50

Unidade: ER

UF: MG

CNPJ	Razão Social do Fornecedor	Valor da Proposta Final
383[illegible]0001-91	STELLA MARIA SANTOS SILVA 02874445647	R$ 23,45

VENCEDOR

Marca:
Fabricante: Fabricante Não Informado
Modelo:
Descrição: Descrição não informada

Estado:	Cidade:	Endereço:
MG	Matozinhos	R PREFEITO JOSE TAVARES, 221

Preço (Última Casa Decimal Arredondada) 3: Média dos 3 Melhores Preços Finais R$ 24,84

CNPJ:	06.698.240/0001-70
Órgão:	Serviço Colegiado de Saneamento Ambiental - SANEAR
Objeto:	AQUISIÇÃO DE ÓLEOS LUBRIFICANTES PARA MANUTENÇÃO DA FROTA DE VEÍCULOS E DE FERRAMENTAS COMO ROÇADEIRAS E SOPRADORES
Descrição:	FLUIDO DE FREIO, DOT 4, DA LINHA, 500 ML MARCA DE REFERENCIA - LUBRAX - FLUIDO DE FREIO, DOT 4, DA LINHA, 500 ML MARCA DE REFERENCIA. LUBRAX
Data:	16/07/2024 12:00
Modalidade:	Pregão
SRP:	NÃO
Identificação:	226703
Lote/Item:	3/1
Ata:	Link Ata
Local:	www.portaldecompraspublicas.com.br
Quantidade:	30
Unidade:	FR
UF:	ES

CNPJ	Razão Social do Fornecedor	Valor da Proposta Final
07.[illegible]0001-29	DIATOR CAV SERVICOS LTDA	R$ 17,50

VENCEDOR

Marca: RADNAQ
Fabricante: Fabricante não informado
Modelo: DOT 4
Descrição: Descrição não informada

Estado:	Cidade:	Endereço:
MG	Matozinhos	ROD BR 262, 4851

45.730.927 0001-00	TGA COMERCIO ADMINISTRADORA DE MERCADORIAS LTDA	R$ 27,61

Marca: [illegible]
Fabricante: Fabricante não informado
Modelo: FLUIDO FREIO DOT 4
Descrição: Descrição não informada

Estado:	Cidade:	Endereço:
ES	Cariacica	AV PRINCIPAL [illegible], 317

00.[illegible]/[illegible]0001-44	BUFF COMERCIO E SOLUCOES GRAFICAS EIRELE	R$ 30,00

Marca: RADNAQ
Fabricante: Fabricante não informado
Marca: DOT 4 500ml.
Descrição: Descrição não informada

Estado:	Cidade:	Endereço:
SP	Itapecerica da Serra	AV ANHANGUERA, 815

[illegible]

Quantidade	Descrição	Observação
10 Unidade	FLUÍDO PARA FREIO DOT 5 FRASCOS DE 500 ML	1

Preço (Última Casa Decimal Arredondada) 1: Média dos 3 Melhores Propostas Válidas R$ 41,00

Órgão: MUNICIPIO DE JOQUITIBA

Objeto: CONTRATAÇÃO DE EMPRESA ESPECIALIZADA EM PRESTAÇÃO DE SERVIÇOS DE TROCA E FORNECIMENTO DE FILTROS, ÓLEOS E SIMILARES PARA A FROTA MUNICIPAL DE VEÍCULOS.

Descrição: FLUÍDO DE FREIO DOT 3 - FRASCO 200 ML - FLUÍDO DE FREIO DOT 3 - FRASCO 500 ML

Data: 17/09/2024 00:00
Modalidade: Pregão - Eletrônico
SRP: SIM
Identificação: 46633159000103-1-000163/2024
Lote/Item: 1/6
Ata: N/A
Homologação: 15/10/2024 09:00
Fonte: https://www.gov.br/pncp/pt-br
Quantidade: 50
Unidade: UND
UF: SP

CNPJ	Razão Social do Fornecedor	Valor da Proposta Final
[illegible]	NOSSO POSTO JOQUITIBA LTDA	R$ 51,90

Preço (Outros Entes Públicos) 2: Média das 3 Melhores Propostas Finais — R$ 51,90

Órgão: MUNICIPIO DE JOQUITIBA

Objeto: CONTRATAÇÃO DE EMPRESA ESPECIALIZADA EM PRESTAÇÃO DE SERVIÇOS DE TROCA E FORNECIMENTO DE FILTROS, ÓLEOS E SIMILARES PARA A FROTA MUNICIPAL DE VEÍCULOS

Descrição: FLUÍDO DE FREIO DOT 4 - FRASCO 500 ML - FLUÍDO DE FREIO DOT 4 - FRASCO 200 ML

Data: 17/09/2024 00:00
Modalidade: Pregão - Eletrônico
SRP: SIM
Identificação: 46633159000103-1-000163/2024
Lote/Item: 1/7
Ata: N/A
Homologação: 15/10/2024 00:00
Fonte: https://www.gov.br/pncp/pt-br
Quantidade: 140
Unidade: UND
UF: SP

CNPJ	Razão Social do Fornecedor	Valor da Proposta Final
[illegible]	NOSSO POSTO JOQUITIBA LTDA	R$ 51,90

Preço (Outros Entes Públicos) 2: Média das 3 Melhores Propostas Finais — R$ 40,40

Órgão: MUNICIPIO DE CHALE

Objeto: Registro de preços para futura e eventual contratação de empresa para fornecimento de bombonas gomadas e Alvejante Coradas, para atendimento a frota de veículos e maquinas do Município de Chalé/MG

Descrição: FLUIDO PARA RADIADOR 4, PRASCO COM 500 ML - FLUIDO PARA RADIADOR 4, FRASCO COM 500 ML

Data: 07/08/2024 09:00

Modalidade: Pregão - Eletrônico

SRP: Sim

Identificação: 18897540000130-1-000017/2024

Lote/Item: 2/34

Ata: N/A

Homologação: 21/08/2024 08:01

Fonte: https://www.gov.br pncp/pt-br

Quantidade: 60

Unidade: Unidade

UF: MG

CNPJ	Razão Social do Fornecedor	Valor da Proposta Final
36.958.401/0001-50 "VENCEDOR"	HUBERNSON RIBEIRO GUEDES ALVES	R$ 49,49

Marca:
Fabricante: Fabricante não informado
Modelo:
Descrição: Descrição não informada

Endereço:

[redacted]

Quantidade	Descrição	Observação
20 Unidades	VASELINA 1 L	1

Preço (Outras Esferas Públicas) 1: Media das 3 Melhores Propostas Final: R$ 37,64

Órgão: MUNICIPIO DE PRE PAULO

Objeto: Registro de preços para futura e eventual aquisição de materiais de higiene, limpeza, copa e outros para atender as necessidades do Município

Descrição: VASELINA LIQUIDA 1L - Especificação: VASELINA LIQUIDA 1L - VASELINA LIQUIDA 1L - Especificação: VASELINA LIQUIDA 1L

Data: 26/09/2024 00:00

Modalidade: Pregão - Eletrônico

SRP: Sim

Identificação: 13100150000126-1-000065/2024

Lote/Item: 3/95

Ata: N/A

Homologação: 10/10/2024 09:30

Fonte: https://www.gov.br/pncp/pt-br

Quantidade: 300

Unidade: UNID

UF: SE

CNPJ	Razão Social do Fornecedor	Valor da Proposta Final
32.120.083/0001-08 "VENCEDOR"	CARMARCHE DISTRIBUIDORA LUCELI	R$ 37,64

Marca:
Fabricante: Fabricante não informado
Modelo:
Descrição: Descrição não informada

Estado:	Cidade:	Endereço:
SE	Frei Paulo	RUA ANTONIO JOAQUIM DE ANDRADE, 168

Preço (Outros Entes Públicos) 2: Média das 3 Melhores Propostas Final R$ 35,99

Órgão: FUNDO MUNICIPAL DE SAUDE DE ARAGUATINS-TO

Objeto: O presente registro de preços tem por objeto a eventual e futura aquisição de medicamentos, insumos hospitalares e materiais odontológicos para atender as demandas da Farmácia Básica e Demandas Judiciais por meio do Fundo Municipal de Saúde do Município de Araguatins-TO, conforme quantidades e especificações contidas no Termo de Referência, Anexo I do Edital.

Descrição: VASELINA LÍQUIDA 1000 ML - VASELINA LÍQUIDA 1000 ML

Data: 15/08/2024 08:00

Modalidade: Pregão - Eletrônico

SRP: SIM

Identificação: [illegible]

Lote/Item: 1/369

Ata: N/A

Homologação: 19/09/2024 09:40

Fonte: https://www.gov.br/compras/pt-br

Quantidade: 30

Unidade: FR

UF: TO

CNPJ	Razão Social do Fornecedor	Valor da Proposta Final
[illegible]	[illegible]	[illegible]

Preço (Outros Entes Públicos) 3: Média das 3 Melhores Propostas Finais R$ 37,51

Órgão: MUNICIPIO DO PORANGA

Objeto: REGISTRO DE PREÇO PARA FUTURA E EVENTUAL AQUISIÇÕES DE MEDICAMENTOS DESTINADOS A SECRETARIA DE SAÚDE DO MUNICÍPIO DE PORANGA-CE

Descrição: VASELINA 1000ML - VASELINA 1000ML

Data: 28/07/2024 13:00

Modalidade: Pregão - Eletrônico

SRP: SIM

Identificação: [illegible]

Lote/Item: 1/145

Ata: N/A

Homologação: 26/08/2024 00:00

Fonte: https://www.gov.br/compras/pt-br

Quantidade: 100

Unidade: UNI

UF: CE

CNPJ	Razão Social do Fornecedor	Valor da Proposta Final
[illegible]	[illegible]	[illegible]

Quantidade	Descrição	Observação
60 Unidades	AGUA "DESMINERALIZADA"	-

Preço (Outros Entes Públicos) 1: Média das 3 Melhores Propostas Finais — R$ 13,50

Órgão: MUNICIPIO DE TAUBATE / SP - Prefeitura Municipal de Taubaté - SP
Objeto: Registro de preços para eventual aquisição de óleos lubrificantes, por um período de 12 (doze) meses, prorrogável uma única vez, por igual período
Descrição: Água desmineralizada - Água desmineralizada

Data: 05/03/2024 15:29
Modalidade: Pregão - Eletrônico
SRP: SIM
Identificação: 45176939000138-1-000617/2024
Lote/Item: 1/1589925
Ata: N/A
Homologação: 05/12/2024 00:00
Fonte: https://www.gov.br/pncp/pt-br
Quantidade: 38
Unidade: G.A.L.
UF: SP

CNPJ	Razão Social do Fornecedor	Valor da Proposta Final
20.353.830/0001-24	NOSSA COMERCIAL LERELI	R$ 13,50

VENCEDOR

Marca:
Fabricante: Fabricante não informado
Modelo:
Descrição: Descrição não informada

Estado	Cidade	Endereço
SP	São Paulo	AVENIDA 189

Preço (Outros Entes Públicos) 2: Média das 3 Melhores Propostas Finais — R$ 12,00

CNPJ: 01.306.854/0001-54
Órgão: FUNDO MUNICIPAL DE SAUDE
Objeto: Registro de preços oferecendo futura e eventual aquisição de material de consumo laboratorial do Pregão Presencial 11/2023, decorrente do Pregão 22/2024 e Pregão 26/2024, para atender, para prender a demanda do Laboratório Municipal em atendimento a Secretaria de Saúde do Município de Dourados/MS, em conformidade com as descrições elencadas nos Anexos (Documento desse Edital (Anexo I - Termo de Referência /Anexo II - Proposta de Preços).
Descrição: AGUA DESMINERALIZADA 1000 ML - AGUA DESMINERALIZADA 1000 ML

Data: 18/09/2024 00:00
Modalidade: Pregão - Presencial
SRP: SIM
Identificação: 15306854000154-1-000022/2024
Lote/Item: 7/29148
Ata: N/A
Homologação: 28/09/2024 00:00
Fonte: https://www.gov.br/pncp/pt-br
Quantidade: 5
Unidade: UN
UF: MS

CNPJ	Razão Social do Fornecedor	Valor da Proposta Final
40.281.661-0001-57	LIGA MEDICAL COMERCIO E REPRESENTAÇÕES LTDA	R$ 12,00

VENCEDOR

Marca:
Fabricante: Fabricante não informado
Modelo:
Descrição: Descrição não informada

Endereço:

Preço (Outros Entes Públicos) 3: Média dos 3 Melhores Propostas Finais — R$ 11,90

Órgão: COMANDO DA MARINHA

Objeto: Aquisição de gases para uso dos empregados na oficina soldagem.

Descrição: Água Desmineralizada aspecto físico: líquido, características adicionais: referência fabricante 80074, aplicação: sistema de resfriamento - Água Desmineralizada aspecto físico: líquido, características adicionais: referência fabricante 80074, aplicação: sistema de resfriamento

Data: 07/07/2024 10:05
Modalidade: Dispensa
SRP: NÃO
Identificação: 0014/2024/0001 Lote 1-0071700/2024
Lote/Item: L6
Ata: N/A
Homologação: 01/07/2024 00:00
Fonte: https://www.gov.br/pncp/pt-br
Quantidade: 30
Unidade: Litro
UF: RJ

CNPJ	Razão Social do Fornecedor	Valor da Proposta Final
42.310.998/0001-46 =VENCEDOR=	LEITA COMERCIAL E SERVICOS LTDA	R$ 11,90

Marca: Marca não informada
Fabricante: Fabricante não informado
Descrição: Descrição não informada

Endereço:
.

[redacted]

Quantidade	Descrição	Observação
14 Unidades	QUEROSENE 1 L	1

Preço (Outros Entes Públicos) 1: Média dos 3 Melhores Propostas Finais — R$ 34,82

Órgão: SAO PAULO SECRETARIA DA SEGURANCA PUBLICA

Objeto: Aquisição de materiais de escritorio e informatica.

Descrição: Querosene - Querosene

Data: 15/07/2024 08:00
Modalidade: Pregão - Eletrônico
SRP: NÃO
Identificação: 46377400000127-1-002896/2024
Lote/Item: 1/34
Ata: N/A
Homologação: 01/08/2024 00:00
Fonte: https://www.gov.br/pncp/pt-br
Quantidade: 20
Unidade: Litro
UF: SP

CNPJ	Razão Social do Fornecedor	Valor da Proposta Final
56.206.403/0001-31 *VENCEDOR*	AGIL COMERCIO DIGITAL LTDA	R$ 34,82

Marca:
Fabricante: Fabricante não informado
Modelo:
Descrição: Descrição não informada

Endereço:
.

Preço (Outros Entes Públicos) 2: Média dos 3 Melhores Propostas Finais — R$ 35,10

CNPJ: 33.073.071/0001-66
Órgão: FUNDACAO DE ARTE DE OURO PRETO
Objeto: Material de Construção
Descrição: QUANTOSEA E - UTILIDADE - USO GERAL ; - QUE PRESENTE - TITULO ADOR: USO GERAL

Data: 21/08/2024 14:15
Modalidade: Dispensa
SRP: NÃO
Identificação: 23073071000166-1-000014/2024
Case/Item: UT
Ata: N/A
Homologação: 29/08/2024 00:00
Fonte: https://www.gov.br/pncp/pt-br
Quantidade: 10
Unidade: CAIXA 500,00 MILILITRO
UF: MG

CNPJ	Razão Social do Fornecedor	Valor da Proposta Final
[illegible]	COMERCIAL MATERIAL ELETRICO LTDA	R$ 35,10

Preço (Outros Entes Públicos) 3: Média dos 3 Melhores Propostas Finais — R$ 33,00

Órgão: COMANDO DA MARINHA
Objeto: Aquisição de material e serviços diversos (pedidos de serviço do Navio Patrulha Pampeiro, Navio Hidroceanográfico Cruzeiro do Sul, 2º Esquadrão de Operações Ribeirinhas e Comando do 4º Distrito Naval
Descrição: Queroseno - Querosene

Data: 09/08/2024 00:00
Modalidade: Dispensa
SRP: NÃO
Identificação: 00394602000142-1-005030/2024
Case/Item: 3GS
Ata: N/A
Homologação: 19/08/2024 00:00
Fonte: https://www.gov.br/pncp/pt-br
Quantidade: 5
Unidade: Litro
UF: PA

CNPJ	Razão Social do Fornecedor	Valor da Proposta Final
[illegible]	GABRIELA MONTEIRO DE SOUZA 06[illegible]67	R$ 33,00

Quantidade	Descrição	Observação
310 Unidades	ÓLEO DESENGRIPANTE (ANTIFERRUGE) (EM FRASCO DE 300 ML	-

Preço (Outros Entes Públicos) 1: Mediana das 3 Melhores Propostas Finais — R$ 14,97

Órgão: FUNDACAO ESPACO CULTURAL DA PARAIBA FUNESC - 03201 - FUNDACAO ESPACO CULTURAL DA PARAIBA

Objeto: MATERIAL DE CONSUMO - MATERIAL DE CONSTRUÇÃO

Descrição: DESENGRIPANTE, de peças e parafusos, embalagem de 300 ml, não inflamável, validade mínima, remove ferrugem, óleo, graxas e outras sujeiras, recuperador de peças oxidadas. Embalagens com dados de identificação do produto, marca do fabricante, data de fabricação - DESENGRIPANTE, de peças e parafusos, embalagem de 300 ml, não inflamável, validade mín. remove ferrugem, óleo, graxas e outras sujeiras, recuperador de peças oxidadas. Embalagem com dados de identificação do produto, marca do fabricante, data de fabricação, prazo de validade

Data: 30/12/2024 18:24
Modalidade: Dispensa
SRP: NÃO
Identificação: 06028912000110-1-000048/2024
Lote/Item: 1 10
Ano: N/A
Homologação: 28/12/2024 09:00
Fonte: https://www.gov.br/pncp/pt-br
Quantidade: 1
Unidade: Un.
LTF: PB

CNPJ	Razão Social do Fornecedor	Valor da Proposta Final
08.510.012/0001-27 *VENCEDOR*	SOUZA COSTA MATERIAL DE CONSTRUCAO EIRELI	R$ 10,97

Marca:
Fabricante: Fabricante não informado
Modelo:
Descrição: Descrição não informada

Estado:	Cidade:	Endereço:
PB	João Pessoa	AV JUAREZ TAVORA, 1171

Preço (Outros Entes Públicos) 2: Mediana das 3 Melhores Propostas Finais — R$ 16,00

Órgão: MUNICIPIO DA ESTANCIA TURISTICA DE OLIMPIA/SP - PREFEITURA MUNICIPAL DA ESTÂNCIA TURÍSTICA DE OLÍMPIA

Objeto: Contratação de empresa especializada na manutenção de veículo, descrito como: FRD-2002 - SETOR DE PEQUENAS OFICINA

Descrição: ÓLEO LUBRIFICANTE DESENGRIPANTE SPRAY , 300 OU 500 ML PARA USO GERAL E INDUSTRIAL , DESENVOLVIDO PARA REDUZIR O ATRITO E DESGASTE ENTRE AS PARTES METÁLICAS, IDEAL PARA USO EM PEÇAS EM GERAL , PARAFUSOS, ARTICULAÇÕES, POLIAS E ENGRENAGENS DE MÁQUINAS INDUSTR - ÓLEO LUBRIFICANTE DESENGRIPANTE SPRAY , 300 OU 500 ML PARA USO GERAL E INDUSTRIAL , DESENVOLVIDO PARA REDUZIR O ATRITO E DESGASTE ENTRE AS PARTES METÁLICAS, IDEAL PARA USO EM PEÇAS EM GERAL , PARAFUSOS, ARTICULAÇÕES, POLIAS E ENGRENAGENS DE MÁQUINAS INDUSTRIAIS. EFICIENTE NA REMOÇÃO DE RUÍDOS DE DOBRADIÇAS DE PORTAS, FECHADURAS, TRINCOS, ROLAMENTOS, ENTRE OUTROS

Data: 04/12/2024 09:43
Modalidade: Dispensa
SRP: NÃO
Identificação: 46261510000155-1-000284/2024
Lote/Item: 2/1
Ano: N/A
Homologação: 04/12/2024 09:00
Fonte: https://www.gov.br/pncp/pt-br
Quantidade: 1
Unidade: Frasco
LTF: SP

CNPJ	Razão Social do Fornecedor	Valor da Proposta Final
22.491.209/0001-48 *VENCEDOR*	MARIOTTI E TOFOLETTI OLIMPIA	R$ 16,00

Marca:
Fabricante: Fabricante não informado
Modelo:
Descrição: Descrição não informada

Endereço:
-

Preço (Outras Entes Públicos) 3: Mediana das 3 Melhores Propostas Final: R$ 16,48

CNPJ: 83.830.522/0001-77
Órgão: FUNDACAO CATARINENSE DE EDUCACAO ESPECIAL
Objeto: Aquisição de brutus plastico e fino higiênico, para atender a necessidade de manutenção da Fundação Catarinense de Educação Especial.
Descrição: Lubrificante desengripante antioxidante Desengripante, spray com, no mínimo, 300 ml Micro óleo Spray antioxidante embalagem com aprox. 300 ml - Lubrificante desengripante antioxidante Desengripante, spray com, no mínimo, 300 ml Micro óleo Spray antioxidante embalagem com aprox. 300 ml

Data: 05/03/2024 10:30
Modalidade: Dispensa
SRP: NÃO
Identificação: 81988520001177-1-000005/2024
Lote/Item: 1/1
Ata: N/A
Homologação: 13/03/2024 00:00
Fonte: https://www.gov.br/pncp/pt-br
Quantidade: 20
Unidade: Peça
UF: SC

CNPJ	Razão Social do Fornecedor	Valor da Proposta Final
26.749.213/0001-19 *VENCEDOR*	SUPERA BLOCOS LICITACOES LTDA	R$ 16,40

Marca: Marca não informada
Fabricante: Fabricante não informado
Descrição: Descrição não informada

Estado: SC
Cidade: Chapecó
Endereço: R DAVID BRAGA(CANDIDO), 843

[redacted]

Quantidade	Descrição	Observação
50 Pares	OLEO LUBRIFICANTE, EMBALADOS DE 20 L	-

Preço (Outras Entes Públicos) 1: Mediana das 3 Melhores Propostas Final: R$ 579,00

Órgão: MUNICIPIO DE RIO BONITO DO IGUACU - PREFEITURA MUNICIPAL DE RIO BONITO DO IGUAÇU - PR
Objeto: FORMAÇÃO DE REGISTRO DE PREÇOS OBJETIVANDO A FUTURA E EVENTUAL AQUISIÇÃO DE ÓLEOS LUBRIFICANTES E PRODUTOS DE OFICINA, PARA SUPRIR AS DEMANDAS DESTA MUNICIPALIDADE.
Descrição: ÓLEO LUBRIFICANTE MINERAL EP 85W-140 20 LITROS EP 85W-140 óleo com base mineral contendo aditivos EP. Marcas de referencia: Texaco, Lubrax e ou Petronas. - ÓLEO LUBRIFICANTE MINERAL EP 85W-140 20 LITROS EP 85W-140 óleo com base mineral contendo aditivos EP. Marcas de referencia: Texaco, Lubrax e ou Petronas.

Data: 27/12/2024 09:30
Modalidade: Pregão - Eletrônico
SRP: SIM
Identificação: 95587770000199-1-000260/2024
Lote/Item: 1/10
Ata: N/A
Homologação: 30/12/2024 00:00
Fonte: https://www.gov.br/pncp/pt-br
Quantidade: 1.00
Unidade: BL
UF: PR

CNPJ	Razão Social do Fornecedor	Valor da Proposta Final
01.832.563/0001-71 *VENCEDOR*	PYZENEGASS & CIA LTDA	R$ 579,00

Marca:
Fabricante: Fabricante não informado
Modelo:
Descrição: Descrição não informada

Endereço:

Preço (Dados Entes Públicos) 2: Mediana das 3 Melhores Propostas Finais — R$ 545,00

Órgão: MUNICIPIO DE MELGACO

Objeto: LICITANET - REGISTRO DE PREÇOS PARA A FUTURA E EVENTUAL AQUISIÇÃO DE COMBUSTÍVEL E DERIVADOS DE PETRÓLEO, PARA SUPRIR AS DEMANDAS DA PREFEITURA MUNICIPAL DE MELGAÇO

Descrição: Óleo Lubrificante Api CI-5 - Sae 85W-140 - embalagem com 20 Litros - Obs: Lubrificante Api CI-5 - Sae 85W-140 - embalagem com 20 Litros

Data: 25/03/2024 18:53
Modalidade: Pregão - Eletrônico
SRP: SIM
Identificação: 04302479000173-1-000004/2024
Lote/Item: 000004-12
Ata: N/A
Homologação: 22/04/2024 10:00
Fonte: https://www.gov.br/pncp/pt-br
Quantidade: 70
Unidade: Balde
UF: PA

CNPJ	Razão Social do Fornecedor	Valor da Proposta Final
49.612.850/0001-05	POSTO JESUS POR NOS COMERCIO DE COMBUSTIVEL LTDA *VENCEDOR*	R$ 560,00

Marca: Marca não informada
Fabricante: Fabricante não informado
Descrição: Descrição não informada

Estado: PA
Cidade: Ponel
Endereço: AV DUQUE DE CAXIAS, SN

Preço (Dados Entes Públicos) 3: Mediana das 3 Melhores Propostas Finais — R$ 589,00

CNPJ: 87.611.210/0001-22
Órgão: PM DE ERVAL SECO
Objeto: O objeto do presente contrato é aquisição de lubrificantes, para suprir as necessidades da frota de veículos constante e seguir
Descrição: Óleo lubrificante API 140 GLS SAE 140 Nível de Desempenho MIL-L2104D. Balde de 20 Litros-LUBRAX Óleo lubrificante API 140 GLS SAE 140 Nível de Desempenho MIL-L2104D. Balde de 20 Litros-LUBRAX

Data: 18/01/2024 00:30
Modalidade: Pregão de Dispensa
SRP: NÃO
Identificação: 475005/2024-PMO
Lote/Item: 2/2
Ata: N/A
Fonte: https://portalnl.tce.rs.gov.br/apf/consulta/p=50600:3:***9011**
Quantidade: 10
Unidade: BLD
UF: RS

CNPJ	Razão Social do Fornecedor	Valor da Proposta Final
91.581.265/0001-70	Rotan de Supermercados Ltda	R$ 590,00

VENCEDOR

Marca: Marca não informada
Fabricante: Fabricante não informado
Descrição: Descrição não informada

Endereço:

[redacted]

Quantidade	Descrição	Observação
175 Unidades	ÓLEO LUBRIFICANTE 140 EM FRASCOS DE 1 L	1

Preço (Compras Governamentais) 1: Mediana das 3 Melhores Propostas Finais — R$ 39,04

CNPJ: 87.613.154/0001-27

Órgão: PREFEITURA MUNICIPAL DE CORONEL BICACO RS

Objeto: Aquisição de óleos lubrificantes e afins para as máquinas e veículos, que serão utilizados por todas as secretarias municipais de Coronel Bicaco/RS, pelo período de 12 (doze) meses

Descrição: Óleo Lubrificante - Óleo Lubrificante Uso: Bomba De Vácuo , Tipo: Mineral , Classificação: Multiteor , Viscosidade: Asam D-2270 140

CatMat: 617723 - Óleo Lubrificante - Uso: Bomba De Vácuo | Tipo: Mineral | Classificação: Multiteor | Viscosidade: Asam D-2270 140

Data: 05/07/2024 08:00
Modalidade: Pregão Eletrônico
SRP: SIM
Intervalização: [illegible]
Localizem: /?
ALL: NÃO
Homologação: 15/07/2024 17:11
Posto: www.gov.br/compras/pt-br
Quantidade: 50
Unidade: Litro
UF: RS

CNPJ	Razão Social do Fornecedor	Valor da Proposta Final
[illegible]	[illegible]	R$ 39,00

14.974.999/0001-78 ROCAMA DISTRIBUIDORA E SERVICOS EIRELE — R$ 39,04

Marca: Private
Fabricante: Fabricante não informado
Modelo: [illegible]
Descrição: Descrição não informada

Estado:	Cidade:	Endereço:
SP	Osasco	R AURANA ENGE 880

[illegible] — R$ 43,82

09.285.559/0002-35 Diogo Avila Mercado

Marca: DEXRON
Fabricante: Fabricante não informado
Modelo: GM DEXRON
Descrição: Descrição não informada

Rodapé:

Preço (Outros Entes Públicos) 1: Mediana das 3 Melhores Propostas Finais — R$ 34,54

Impresso pelo site em 20/03/2025 as 11:25:10 (IP: 192.141.122.100)
Código Validação: [illegible]
Aqui: https://www.novacidade.com.br/Consultas/ConsultaValidadeTokenAssinatura.aspx

Órgão: MUNICIPIO DE AMERICANA

Objeto: SERVIÇO D AQUISIÇÃO DE PEÇAS PARA MANUTENÇÃO DE VEÍCULO CAMINHÃO IVECO TECTOR - EIXO TRASEIRO PLACA FWQJC14 - GARANTIA DE FABRICA - SECRETARIA DE MEIO AMBIENTE

Descrição: ÓLEO DIFERENCIAL LUBRIFICANTE SAE 85 W 140, EMBALAGEM DE 1 LITRO - ÓLEO DIFERENCIAL LUBRIFICANTE SAE 85 W 140, EMBALAGEM DE 1 LITRO

Data: 19/08/2024 05:08

Modalidade: Dispensa

SRP: NAO

Identificação: 4578/2024000166/1-0006/2024

Lote/Item: 1/12

Ata: N/A

Homologação: 19/08/2024 00:00

Fonte: https://www.gov.br/compras

Quantidade: 8

Unidade: UNIDADE

UF: SP

CNPJ	Razão Social do Fornecedor	Valor da Proposta Final
08.[illegible]/0001-65	MERCALUB [illegible] LTDA	R$ 35,56

VENCEDOR

Marca: [illegible]

Fabricante: [illegible]

Modelo: [illegible]

Descrição Complementar: [illegible]

Unidade: Litro

Quantidade: [illegible]

Valor Unitário: R$ 35,56

Valor Total: R$ [illegible]

Pregão (Dispensa Bens Públicos) 2: Melhores dos 3 Melhores Propostas Finais

CNPJ: 01.613.519/0001-65

Órgão: Prefeitura Municipal de Curuá

Objeto: AQUISIÇÃO DE COMBUSTÍVEIS E LUBRIFICANTES DESTINADOS AO ATENDIMENTO DAS NECESSIDADES DE ABASTECIMENTO E MANUTENÇÃO DE VEÍCULOS E MAQUINAS DA PREFEITURA MUNICIPAL DE CURUÁ E SUAS SECRETARIAS

Descrição: Óleo lubrificante GL-5 140 - Óleo lubrificante GL-5 140

Data: 19/04/2024 16:37

Modalidade: Pregão para Registro de Preço

SRP: SIM

Identificação: 296642

Lote/Item: 1/8

Ata: Ata Sim

Fonte: www.portaldecompraspublicas.com.br

Quantidade: 35

Unidade: L

UF: PA

CNPJ	Razão Social do Fornecedor	Valor da Proposta Final
14.[illegible]/0001-58	POSTO DE COMBUSTIVEIS ALMEIDA CAMELO LTDA	R$ 36,80

VENCEDOR

Marca: Marca não Informada

Fabricante: Fabricante não Informado

Descrição Complementar: Descrição não Informada

Unidade: Litro

Quantidade: 35

Valor Unitário: R$ 36,80

Valor Total: R$ 1.288,00

Estado: PA

Cidade: Almeirim

Endereço: AV MEDIANEIRO 1150

Quantidade	Descrição	Observação
100 Unidades	ÓLEO LUBRIFICANTE 2T 500 FRASCOS DE 500 ML	-

Preço (Outros Entes Públicos) 1: Mediana das 3 Melhores Propostas Finais R$ 20,62

- **CNPJ:** 01.612.913/0001-32
- **Órgão:** Município de Reserva
- **Objeto:** Registro de Preços para aquisição futura e eventual de óleos lubrificantes, graxa automotiva e produtos correlatos, nos termos da solicitação da Secretaria Municipal de Obras e Serviços Públicos.
- **Descrição:** ÓLEO LUBRIFICANTE DOIS TEMPOS (2T) - PARA MOTORES A GASOLINA MISTURA 50:1 VISCOSIDADE A 100ºC 12. EMBALAGEM COM 500 ML.
- **Data:** 13/09/2024 08:00
- **Modalidade:** Pregão Eletrônico
- **SRP:** Sim
- **Identificação:** MIL-PE2024-Pregão Eletrônico
- **Lote/Item:** 01
- **Ata:** Link Ata
- **Fonte:** https://pregaoeletronico.reserva.pr.gov.br/2024/mil-pregao-eletronico-2024
- **Quantidade:** 01
- **UF:** PR

CNPJ	Razão Social do Fornecedor	Valor da Proposta Final
51.560.442/0001-28 "VENCEDOR"	DURILTER DISTRIBUIDORA DE FILTROS E LUBRIFICANTES LTDA	R$ 20,62

Marca:
Fabricante: Fabricante não informado
Modelo:
Descrição: Descrição não informada

Endereço:
.

Preço (Outros Entes Públicos) 2: Mediana das 3 Melhores Propostas Finais R$ 20,87

- **Órgão:** MUNICÍPIO DE CARAIARI
- **Objeto:** [Portal de Compras Públicas] - AQUISIÇÃO DE COMBUSTÍVEL E DERIVADOS DE PETRÓLEO, ATRAVÉS DO SISTEMA DE REGISTRO DE PREÇOS
- **Descrição:** Óleo Lubrificante 2T 500 ML - Óleo Lubrificante 2T 500 ML
- **Data:** 30/08/2024 13:00
- **Modalidade:** Pregão - Eletrônico
- **SRP:** Sim
- **Identificação:** cd53044900018A-1-000034/2024
- **Lote/Item:** 7/10
- **Ata:** N/A
- **Homologação:** 30/08/2024 00:00
- **Fonte:** https://www.gov.br/pncp/pt-br
- **Quantidade:** 150
- **Unidade:** Litro
- **UF:** AM

CNPJ	Razão Social do Fornecedor	Valor da Proposta Final
63.639.324/0001-70 "VENCEDOR"	M MARAES DO NASCIMENTO	R$ 20,87

Marca:
Fabricante: Fabricante não informado
Modelo:
Descrição: Descrição não informada

Endereço:
CELINO DE MENEZES 330

Preço (Outros Entes Públicos) 3: Mediana das 3 Melhores Propostas Finais: R$ 20,62

CNPJ: 01.612.911/0001-07
Órgão: 3º MUNICÍPIO DE RESERVA
Objeto: Registro de Preços para aquisição futura e eventual de óleos lubrificantes, graxa automotiva e produtos correlatos, destinados à solicitação da Secretaria Municipal de Obras e Serviços Públicos
Descrição: ÓLEO LUBRIFICANTE DOIS TEMPOS (2T) PARA MOTOSSERRA GASOLINA. MISTURA 50:1 VISCOSIDADE A 100°C 12. EMBALAGEM COM 500 ML. + ÓLEO LUBRIFICANTE DOIS TEMPOS (2T) PARA MOTOSSERRA GASOLINA. MISTURA 50:1 VISCOSIDADE A 100°C 12. EMBALAGEM COM 500 ML.

Data: 29/08/2024 00:00
Modalidade: Pregão - Eletrônico
SRP: Sim
Identificação: 90140829000161-1-000101/2024
Lote/Item: 1/5
Ata: N/A
Homologação: 17/10/2024 08:00
Fonte: https://www.gov.br/pncp/pt-br
Quantidade: 60
Unidade: UNIDADE
U.F.: PR

CNPJ	Razão Social do Fornecedor	Valor da Proposta Final
59.500.442/0001-23 *VENCEDOR*	DUFILTER DISTRIBUIDORA DE FILTROS E LUBRIFICANTES LTDA	R$ 20,62

Marca:
Fabricante: Fabricante não informado
Modelo:
Descrição Detalhada: Descrição não informada

Endereço:
.

[redacted]

Quantidade	Descrição	Observação
240 Unidades	ÓLEO LUBRIFICANTE 2W30 CASCUDNA/FLEX 6X FRASCOS DE 1 L	L

Preço (Outros Entes Públicos) 1: Mediana das 3 Melhores Propostas Finais: R$ 28,00

CNPJ: 10.634.953/0001-00
Órgão: AGÊNCIA DE DEFESA AGROPECUÁRIA E FLORESTAL DO ESTADO DO AMAZONAS
Objeto: AQUISIÇÃO DE ÓLEO LUBRIFICANTE AUTO - ADAF
Descrição: (ID-114974) ÓLEO LUBRIFICANTE MOTOR. Aplicação: Motores 4 Tempos injetados, a gasolina; Nível de Desempenho: API SL; Grau de Viscosidade: SAE 20W50; Unidade de Fornecimento: embalagem com 1 litro. - (ID-114975) ÓLEO LUBRIFICANTE MOTOR. Aplicação: Motores 4 Tempos injetados, a gasolina; Nível de Desempenho: API SL; Grau de Viscosidade: SAE 20W50; Unidade de Fornecimento: embalagem com 1 litro.

Data: 21/08/2024 16:41
Modalidade: Dispensa
SRP: NÃO
Identificação: [illegible]
Lote/Item: 2/1
Ata: N/A
Homologação: 21/08/2024 16:00
Fonte: https://www.gov.br/pncp/pt-br
Quantidade: 100
Unidade: Unidade
U.F.: AM

CNPJ	Razão Social do Fornecedor	Valor da Proposta Final
42.066.158/0001-15 *VENCEDOR*	COTAS DA AMAZÔNIA LTDA	R$ 28,00

Marca:
Fabricante: Fabricante não informado
Modelo:
Descrição Detalhada: Descrição não informada

Endereço:
.

Preço (Outros Entes Públicos) 2: Mediana das 3 Melhores Propostas Finais — R$ 17,50

Órgão: MUNICIPIO DE AMPARO

Objeto: Solicitação de cotação para veículo Volkswagen Kombi placa [illegible] observado o detalhamento técnico, operacional, especificações e condições constantes no Termo de Referência em anexo.

Descrição: OLEO LUBRIFICANTE PARA MOTORES A ALCOOL E GASOLINA; MULTIVISCOSO; API SJ SAE 20W50; REGISTRO JUNTO A AGENCIA NACIONAL DE PETRÓLEO (ANP) - OLEO LUBRIFICANTE PARA MOTORES A ALCOOL E GASOLINA; MULTIVISCOSO; API SJ SAE 20W50, REGISTRO JUNTO A AGENCIA NACIONAL DE PETRÓLEO (ANP)

Data: 08/02/2024 15:35
Modalidade: Dispensa
SRP: NÃO
Identificação: [illegible]
Lote/Item: 1/1
Ata: N/A
Homologação: 09/02/2024 10:00
Fonte: https://www.gov.br/compras/pt-br
Quantidade: 2
Unidade: LT
UF: SP

CNPJ	Razão Social do Fornecedor	Valor da Proposta Final
04.541.837/0001-60	GALASSI & GALASSI RETIFICA LTDA EPP	R$ 27,50

VENCEDOR

Marca: Marca não informada
Fabricante: Fabricante não informado
Descrição: Descrição não informada

Endereço:
.

Preço (Outras Entes Públicos) 3: Mediana das 3 Melhores Propostas Finais — R$ 25,00

CNPJ: 04.814.264/0001-60
Órgão: AGENCIA DE DEFESA AGROPECUARIA E FLORESTAL DO ESTADO DO AMAZONAS
Objeto: Aquisição de Óleo Lubrificante ADAF
Descrição: (00-114074) OLEO LUBRIFICANTE MOTOR, Aplicação: Motores 4 Tempos naftico a gasolina; Nível de Desempenho: API SL; Grau de Viscosidade: SAE 20W50; Unidade de Fornecimento: embalagem com 1 litro. - (00-114074) OLEO LUBRIFICANTE MOTOR, Aplicação: Motores 4 Tempos naftico a gasolina; Nível de Desempenho: API SL; Grau de Viscosidade: SAE 20W50; Unidade de Fornecimento: embalagem com 1 litro.

Data: 21/02/2024 11:01
Modalidade: Dispensa
SRP: NÃO
Identificação: [illegible]
Lote/Item: 1/1
Ata: N/A
Homologação: 01/03/2024 11:00
Fonte: https://www.gov.br/compras/pt-br
Quantidade: 500
Unidade: unidade
UF: AM

CNPJ	Razão Social do Fornecedor	Valor da Proposta Final
02.806.814/0001-08	C. G. P. LTDA	R$ 30,00

VENCEDOR

Marca: Marca não informada
Fabricante: Fabricante não informado
Descrição: Descrição não informada

Estado:	Cidade:	Endereço:
AM	Manaus	RUA PAMPELHA, 199

[illegible]

Quantidade	Descrição	Observação
140 Unidades	ÓLEO LUBRIFICANTE 20W50 4T EM FRASCOS DE 1 L	1

Pesquisa gerada no dia 22/02/2024 (UTC 182.140.122.100).
Código Validação: [illegible]
http://www.bancodepreços.com.br/Cotacao/Visualizar/Pesquisa?Quantidade=1&Valor=1&Id=[illegible]

Preço (Outros Entes Públicos) 1: Média das 3 Melhores Propostas Finais R$ 27,00

Órgão: DEPARTAMENTO MUNICIPAL DE ÁGUA E ESGOTO / 03001001 - DIRETORIA ADMINISTRATIVA

Objeto: REFERE-SE A AQUISIÇÃO DE OLEO LUBRIFICANTE DESTINADO A MANUTENÇÃO DA MOTOCICLETA PLACA QPI-2588, PERTENCENTE A FROTA DO DMAE - DEPARTAMENTO MUNICIPAL DE ÁGUA E ESGOTO DE MONTE CARMELO/MG.

Descrição: OLEO LUBRIFICANTE 4T 20W50 - OLEO LUBRIFICANTE 4T 20W50

Data: 13/12/2023 08:49
Modalidade: Dispensa
SRP: NÃO
Identificação: 23504/MA/001/50-1-00197/2023
Lote/Item: 1/1
Ata: N/A
Homologação: 19/12/2023 13:00
Fonte: https://www.gov.br/pncp/pt-br
Quantidade: 1
Unidade: UNIDADE
UF: MG

CNPJ	Razão Social do Fornecedor	Valor da Proposta Final
[illegible]	[illegible]	R$ 27,00

Preço (Outros Entes Públicos) 2: Média das 3 Melhores Propostas Finais R$ 27,00

Órgão: DEPARTAMENTO MUNICIPAL DE AGUA E ESGOTO / 03001001 - DIRETORIA ADMINISTRATIVA

Objeto: REFERE-SE A AQUISIÇÃO DE ÓLEO LUBRIFICANTE DESTINADO A MANUTENÇÃO DA MOTOCICLETA PLACA GVG-1193, PERTENCENTE A FROTA DO DMAE - DEPARTAMENTO MUNICIPAL DE ÁGUA E ESGOTO DE MONTE CARMELO/MG.

Descrição: OLEO LUBRIFICANTE 4T 20W50 - OLEO LUBRIFICANTE 4T 20W50

Data: 28/11/2024 15:52
Modalidade: Dispensa
SRP: NÃO
Identificação: 23504/MA/001/50-1-00565/2024
Lote/Item: 1/1
Ata: N/A
Homologação: 29/11/2024 00:00
Fonte: https://www.gov.br/pncp/pt-br
Quantidade: 1
Unidade: UNIDADE
UF: MG

CNPJ	Razão Social do Fornecedor	Valor da Proposta Final
[illegible]	[illegible]	R$ 27,00

Preço (Outros Entes Públicos) 3: Média das 3 Melhores Propostas Finais R$ 27,17

Órgão: Prefeitura Municipal de São Lourenço

Objeto: Registro de preço para futura e eventual aquisição de óleos lubrificantes e Graxas, para os veículos da Frota Municipal, Secretarias de Saúde, Infraestrutura Urbana, Desenvolvimento Social, Planejamento (Trânsito/Transporte Público) e Educação e Transporte Escolar e Convênio com a Polícia Militar 001/2024

Descrição: 20W50 MOTOR-OLEO LUBRIFICANTE PARA MOTOR DE MOTOCICLETA: DE 04 TEMPOS; SAE 20W50; CLASSIFICAÇÃO API- SL; ATENDER A ESPECIFICAÇÃO JASO 4T MA; EMBALADO EM FRASCO DE 01 LITRO - 20W50 MOTOR-OLEO LUBRIFICANTE PARA MOTOR DE MOTOCICLETA: DE 04 TEMPOS; SAE 20W50; CLASSIFICAÇÃO API- SL; ATENDER A ESPECIFICAÇÃO JASO 4T MA; EMBALADO EM FRASCO DE 01 LITRO

Data: 27/08/2024 13:00

Modalidade: Pregão

SRP: SIM

Identificação: 38070-Prefeitura Municipal de São Lourenço 026/2024-090/2024

Lote/Item: 5/1

Ata: Link Ata

Homologação: 05/09/2024 16:35

Fonte: app2.licitardigital.com.br/pesquisa

Quantidade: 60

Unidade: UNID

UF: MG

CNPJ	Razão Social do Fornecedor	Valor da Proposta Final
28.925.304/0001-69 *VENCEDOR*	AUTOEZ PECAS E SERVICOS LTDA	R$ 27,27

Marca: SHELL/ADVANCE
Fabricante: SHELL/ADVANCE
Modelo: SHELL/ADVANCE
Descrição: Descrição não informada

Estado: MT

Cidade: Rondonópolis

Endereço: AV PRESIDENTE TANCREDO DE ALMEIDA NEVES, 640

[redacted]

Quantidade	Descrição	Observação
210 Unidades	ÓLEO LUBRIFICANTE 5W30 GASOLINA/FLEX EMBALAGEM PLÁSTICA	L

Preço (Outros Entes Públicos) 1: Mediana das 3 Melhores Propostas Fonte

R$ 27,29

Órgão: MUNICIPIO DE SANTA SALETE

Objeto: Contratação de empresa especializada para a prestação de serviço de troca de óleo lubrificantes e filtros com fornecimento de materiais, para manutenção de veículos e máquinas pertencentes a frota da Prefeitura Municipal de Santa Salete/SP, de acordo com a necessidade, conforme solicitação, devendo ser observadas as especificações contidas no Edital e anexos

Descrição: OLEO LUBRIFICANTE 5W30 - OLEO LUBRIFICANTE 5W30

Data: 23/10/2024 00:00

Modalidade: Pregão - Eletrônico

SRP: SIM

Identificação: 0161123100012ZZ0-1-000279/2024

Lote/Item: 1/58

Ata: N/A

Homologação: 04/11/2024 00:00

Fonte: https://www.gov.br/pncp/pt-br

Quantidade: 48

Unidade: LT

UF: SP

CNPJ	Razão Social do Fornecedor	Valor da Proposta Final
11.371.179/0002-90 *VENCEDOR*	LINGA TRACTOR COMERCIAL IMPORTACAO E EXPORTACAO EIRELI	R$ 27,29

Marca:
Fabricante: Fabricante não informado
Modelo:
Descrição: Descrição não informada

Estado: SP

Cidade: Fernandópolis

Endereço: AV JOAO BRAVIATTI, 424

Preço (Outros Entes Públicos) 2: Mediana das 3 Melhores Propostas Finais — R$ 35,90

Órgão: MUNICIPIO DE MOREIRA SALES/PR

Objeto: O objeto da presente licitação é a seleção de propostas visando registro de preços de materiais de consumo, no caso óleos lubrificantes, para atendimento a manutenção da frota de todos os Departamentos da Administração Municipal do Município de Moreira Sales que se fizerem necessários, conforme condições, quantidades e exigências estabelecidas no termo de referência deste Edital.

Descrição: OLEO LUBRIFICANTE SAE 5W30 100% SINTÉTICO API SN - FRASCO 1 LT - OLEO LUBRIFICANTE SAE 5W30 100% SINTÉTICO API SN - FRASCO 1 LT

Data: 26/03/2024 09:30

Modalidade: PREGÃO ELETRÔNICO

SRP: SIM

Identificação: 089-2024-MOREIRA SALES-PR-MUNICIPIO DE MOREIRA SALES-PREGÃO ELETRÔNICO

Lote/Item: 24

Ata: Lote Ata

Homologação: 10/07/2024 10:19

Fonte: https://licitacoes.tcm.pr.gov.br/Publico/eSocialPublic?portalID=1

Quantidade: 1.200

Unidade: CAIXA

UF: PR

CNPJ	Razão Social do Fornecedor	Valor da Proposta Final
[illegible]	[illegible]	[illegible]

VENCEDOR

Marca: GT400

Fabricante: Fabricante não informado

Modelo: [illegible]

Descrição: Descrição não informada

Estado: SP

Cidade: [illegible]

Endereço: R CARLOS GOMES, 90

CNPJ	Razão Social do Fornecedor	Valor da Proposta Final
51.949.[illegible]/0001-05	DISTRIBUIDORA DE PEÇAS E LUBRIFICANTES LTDA	R$ 36,00

Marca: Marca não informada

Fabricante: Fabricante não informado

Descrição: Descrição não informada

Endereço:

CNPJ	Razão Social do Fornecedor	Valor da Proposta Final
42.341.[illegible]/0001-[illegible]	SONIC TRANSPORTES EIRELI [illegible]	R$ 37,00

Marca: Marca não informada

Fabricante: Fabricante não informado

Descrição: Descrição não informada

Endereço:

CNPJ	Razão Social do Fornecedor	Valor da Proposta Final
20.361.509/0001-47	PATRICIA CRISTINA DE ARRUDA	R$ 39,73

Marca: Marca não informada

Fabricante: Fabricante não informado

Descrição: Descrição não informada

Estado:	Cidade:	Endereço:
SP	Campinha	RUA MOLINA, 232

CNPJ	Razão Social do Fornecedor	Valor da Proposta Final
33.200.356/0001-01	DEPOSITO ERRATI [illegible]	R$ 40,00

Marca: Marca não informada

Fabricante: Fabricante não informado

Descrição: Descrição não informada

Estado: PR

Cidade: [illegible]

Endereço: AVENIDA ANTONIO MOREIRA DOS [illegible]

CNPJ	Razão Social do Fornecedor	Valor da Proposta Final
35.270.045/0001-60	DAVO DISTRIBUIDORA EIRELI	R$ 52,40

Marca: Marca não informada
Fabricante: Fabricante não informado
Descrição: Descrição não informada

Estado:	Cidade:	Endereço:
PR	Ortigueira	AV REPUBLICA ARGENTINA, 1547

01.008.508/0001-00	UMUARAMA COMERCIO DE PECAS PARA TRATORES E VEICULOS RODOVIARIOS LTDA	R$ 53,90

Marca: Marca não informada
Fabricante: Fabricante não informado
Descrição: Descrição não informada

Estado:	Cidade:	Endereço:
PR	Cruzeiro	AV ANGELO MORENA DA FONSECA 1179

37.639.165/0001-51	A. PEREIRA BARBOSA COMERCIO DE PECAS	R$ 53,90

Marca: Marca não informada
Fabricante: Fabricante não informado
Descrição: Descrição não informada

Estado:	Cidade:	Endereço:
PR	Umuarama	AV ANGELO MORENA DA FONSECA, 1281

Preço (Outros Entes Públicos) 3: Mediana das 3 Melhores Propostas Finais R$ 36,37

Órgão: MUNICIPIO DE TOCOS DO MOJI
Objeto: AQUISIÇÃO DE ÓLEOS LUBRIFICANTES
Descrição: OLEO LUBRIFICANTE SW30 - OLEO LUBRIFICANTE 5W30

Data: 02/05/2024 08:37
Modalidade: Pregão - Presencial
SRP: SIM
Identificação: 01801650000122-1-000070/2024
Lote/Item: 1/13
Ata: Link Ata
Homologação: 24/04/2024 15:09
Fonte: https://www.gov.br/pncp/pt-br
Quantidade: 280
Unidade: LITRO
UF: MG

CNPJ	Razão Social do Fornecedor	Valor da Proposta Final
383.803.18 0001-84	STELLA MARA SANTOS SILVA 11987444647 *VENCEDOR*	R$ 36,90

Marca: Marca não informada
Fabricante: Fabricante não informado
Descrição: Descrição não informada

Estado:	Cidade:	Endereço:
MG	Nanuque	RUA DA TIO JOSE NASCIMENTO, 324

Quantidade	Descrição	Observação
170 Baldes	ÓLEO LUBRIFICANTE 68 EM BALDES DE 20 L	

Preço (Outros Entes Públicos) 1: Mediana das 3 Melhores Propostas Finais R$ 380,00

Orgão FUNDO MUNICIPAL DE EDUCACAO DO MUNICIPIO DE ABREULANDIA

Objeto (Portal de Compras Públicas) - AQUISIÇÃO DE COMBUSTÍVEIS, ÓLEOS LUBRIFICANTES E GRAXAS, PARA A MANUTENÇÃO DA FROTA DE VEICULOS DO FUNDO MUNICIPAL DE EDUCAÇÃO.

Descrição ÓLEO LUBRIFICANTE HIDRAULICO 68 Óleo para sistemas hidráulicos que operam em condições severas de pressão e temperatura, formulado com óleos básicos parafínicos e que proporciona estabilidade à oxidação, proteção antidesgaste e resistência à formação de - ÓLEO LUBRIFICANTE HIDRAULICO 68 Óleo para sistemas hidráulicos que operam em condições severas de pressão e temperatura, formulado com óleos básicos parafínicos e que proporciona estabilidade à oxidação, proteção antidesgaste e resistência à formação de espuma. Que atenda as normas DIN 51524 parte 2 (HLP) Embalagem em Balde de 20 litros.

Data: CLYDE2024 00:00
Modalidade: Pregão - Eletrônico
SRP: NÃO
Identificação: 20247887000134-1-00004/2024
Lote/Item: 09
Ata: N/A
Homologação: 30/08/2024 09:01
Fonte: https://www.gov.br/compras/pt-br
Quantidade: 50
Unidade: Pote
UF: TO

CNPJ	Razão Social do Fornecedor	Valor da Proposta Final
[illegible]	AUTO POSTO VALE DO ARAGUAIA COMERCIO DE COMBUSTIVEIS LTDA	R$ 380,00

Preço (Outros Entes Públicos) 2: Mediana das 3 Melhores Propostas Finais — R$ 374,00

CNPJ: 75.950.021/0001-30
Orgão: MUNICIPIO DE TENTENIA
Objeto: AQUISIÇÃO DE ADITIVOS, GRAXA E LUBRIFICANTES
Descrição: ÓLEO LUBRIFICANTE, USO: INDUSTRIAL, TIPO: MINERAL, CLASSIFICAÇÃO: DIN 51524, VISCOSIDADE: ISO 68, EMBALAGEM: GALÃO 20 LITROS, CATMAT 461667 - ÓLEO LUBRIFICANTE, USO: INDUSTRIAL, TIPO: MINERAL, CLASSIFICAÇÃO: DIN 51524, VISCOSIDADE: ISO 68, EMBALAGEM: GALÃO 20 LITROS, CATMAT 461667

Data: 20/03/2024 09:30
Modalidade: PREGÃO ELETRÔNICO
SRP: SIM
Identificação: 90419
Lote/Item: 19
Ata: Link ata
Fonte: licitacoes.e.gov.br
Quantidade: 20
Unidade: GALÃO
UF: PR

CNPJ	Razão Social do Fornecedor	Valor da Proposta Final
[illegible]	ELCIDE B FUGIENTI [illegible]	R$ 370,00

Preço (Outros Entes Públicos) 3: Mediana das 3 Melhores Propostas Finais — R$ 300,00

Relatório gerado no dia 20/03/2025 às 09:05:25 (IP: 187.141.122.189)
Código Validação: [illegible]
https://www.licitadoshoje.com.br/ConsultaAvancadaResultado?q=[illegible]

CNPJ: 95.[illegible]/0001-07

Data: 01/02/2024 00:00

Origem: Município de Sergipe

Modalidade: Pregão Registro de Preços

Objeto: A presente licitação tem por objeto a seleção de propostas visando Formação de REGISTRO DE PREÇOS para futura e eventual contratação de empresa para fornecimento de forma parcelada de oleos lubrificantes, fluido para freios, aditivos para óleos e produtos para limpeza automotiva, em atendimento à Secretaria de Serviços Urbanos

SRP: SIM

Identificação: MS-73036-Pregão Registro de Preços

Descrição: ÓLEO LUBRIFICANTE Atend - ÓLEO LUBRIFICANTE: ÁWR mineral ou semi-sintético ou mineral de elevado índice de viscosidade, formulado com óleos básicos selecionados e aditivos de última geração, para uso em sistemas hidráulicos. Este produto contém aditivos selecionados para oferecer proteção antidesgaste, estabilidade à oxidação e estabilidade térmica. Disponível no grau ISO 68, recomendado para uso em sistemas hidráulicos e equipamentos submetidos a temperaturas altas. Também pode ser utilizado em sistemas hidráulicos automotivos, como os de máquinas agrícolas, industriais e rodoviários. Ação antidesgaste que proporciona proteção contra desgaste prematuro do equipamento; Resistência à oxidação; Estabilidade térmica; Proteção contra corrosão; Resistência à formação de espuma; Compatibilidade com os elastômeros mais comuns utilizados em selos, o-rings e vedações. Para sistemas hidráulicos de alta pressão baixo de 20 litros. COMPATIVEL COM AS MARCAS: CATERPILLAR, CUMMINS, FORD, GMC, IVECO, CASE, NEW HOLLAND, DAF, MERCEDES-BENZ, MAN, MWM, SCANIA, VOLVO, DCD CAT. Nas especificações mínimas do Edital Grau SAE huuuu

Lote/Item: 149

Ata: N/A

Fonte: sergipe.prefeituras.com.br/2024/transparencia/licitacoes

Quantidade: 410

UF: PR

CNPJ	Razão Social do Fornecedor	Valor da Proposta Final
06.901.218/0001-00 *VENCEDOR*	PAULO OLIVAL MARTINS PEALHO NETO	R$ 300,00

Marca: Marca não informada
Fabricante: Fabricante não informado
Descrição: Descrição não informada

Estado: SP

Cidade: Itapeva

Endereço: RUA FRANCISCO ALVES NOGUEIRA 1561

[illegible]

Quantidade	Descrição	Observação
65 Baldes	ÓLEO LUBRIFICANTE 90 Em BALDES DE 20 L	1

Preço (Outros Entes Públicos) 1: Mediana dos 3 Melhores Propostas Válidas

R$ 870,00

Órgão: MUNICIPIO DE RIO BONITO DO IGUAÇU / PR - PREFEITURA MUNICIPAL DE RIO BONITO DO IGUAÇU - PR

Data: 27/03/2024 09:00

Objeto: FORMAÇÃO DE REGISTRO DE PREÇOS OBJETIVANDO A FUTURA E EVENTUAL AQUISIÇÃO DE ÓLEOS LUBRIFICANTES E PRODUTOS DE OFICINA, PARA SUPRIR AS DEMANDAS DESTA MUNICIPALIDADE

Modalidade: Pregão - Eletrônico

SRP: SIM

Descrição: ÓLEO LUBRIFICANTE SAE-90 20 LITROS Óleo lubrificante para caixa de câmbio e diferencial SAE-90 classificação API GL-5. Marcas de referência: Texaco, Lubrax e ou Petronas. - ÓLEO LUBRIFICANTE SAE-90 20 LITROS Óleo lubrificante para caixa de câmbio e diferencial SAE-90 classificação API GL-5. Marcas de referência: Texaco, Lubrax e ou Petronas.

Identificação: 95387770000159-1-00002/2024

Lote/Item: 002

Ata: N/A

Homologação: 04/12/2024 00:00

Fonte: https://www.gov.br/pncp/pt-br

Quantidade: 500

Unidade: KIT

UF: PR

Documento gerado no dia 30/01/2025 09:05:19 (-03) [192.141.172.102]
Código validação: 6VQHYAAJPKOrLwNeOvmPhe6502NHBg2JC [illegible]
https://www.bancodeprecos.com.br/Consulta/Arquivo/Detalhe/6VQHYAAJPKOrLwNeOvmPhe6502NHBg2JC [illegible]

CNPJ | Razão Social do Fornecedor | Valor da Proposta Final

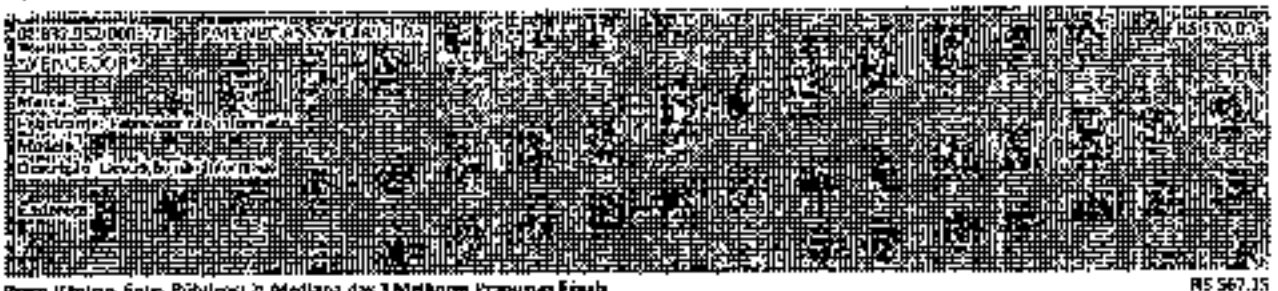

Preço (Outros Entes Públicos) 2: Mediana das 3 Melhores Propostas Finais — R$ 567,15

CNPJ: 13.992.692/0001-40
Órgão: MUNICIPIO DE URANDI
Objeto: [Portal de Compras Publicos] - CONTRATAÇÃO DE EMPRESA PARA O FORNECIMENTO DE LUBRIFICANTES E FILTROS DESTINADOS A FROTA DE VEÍCULOS E MÁQUINAS PERTENCENTES AO MUNICÍPIO DE URANDI - BA.
Descrição: Lote 1 - 03 - ÓLEO 90, ÓLEO LUBRIFICANTE AUTOMOTIVO PARA TRANSMISSÃO (CÂMBIO E DIFERENCIAL), SAE 90, CLASSIFICAÇÃO API GL4, EMBALADO EM BALDE DE 20 LITROS - Lote 1 - 03 - ÓLEO 90, ÓLEO LUBRIFICANTE AUTOMOTIVO PARA TRANSMISSÃO (CÂMBIO E DIFERENCIAL), SAE 90, CLASSIFICAÇÃO API GL4, EMBALADO EM BALDE DE 20 LITROS

Data: 04/02/2024 15:47
Modalidade: Pregão - Eletrônico
SRP: NÃO
Identificação: 13992692000140-1-00005/2024
Lote/Item: 1/3
Ata: N/A
Homologação: 22/02/2024 08:00
Fonte: https://www.gov.br/compras/pt-br
Quantidade: 60
Unidade: Balde
UF: BA

CNPJ | Razão Social do Fornecedor | Valor da Proposta Final

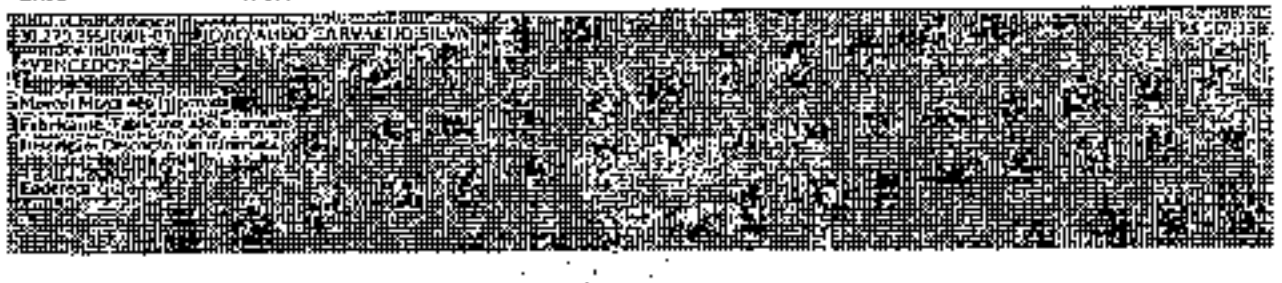

Preço (Outros Entes Públicos) 3: Mediana das 3 Melhores Propostas Finais — R$ 568,09

CNPJ: 57.633.282/0001-22
Órgão: PM DE BRAZ LISBOA
Objeto: O objeto do presente consiste à aquisição de lubrificantes, para suprir as necessidades da frota de veículos, conforme a seguir
Descrição: Óleo lubrificante mineral indicado para uso em caixas de mudanças e diferenciais de veículos de passeio, ônibus, caminhões, máquinas de terraplanagem e agrícolas. Que atenda recomendação de desempenho API GL5 e à especificação MIL-L-2105D, ZF TE-ML 07*, - Óleo lubrificante mineral indicado para uso em caixas de mudanças e diferenciais de veículos de passeio, ônibus, caminhões, máquinas de terraplanagem e agrícolas. Que atenda recomendação de desempenho API GL5 e à especificação MIL-L-2105D, ZF TE-ML 07*, ZF TE-ML 16* (6), deposito no grau SAE 90, tipo 190ml 5W0. Balde de 20 litros-LUTORAX.

Data: 18/01/2024 09:30
Modalidade: Processo de Dispensa
SRP: NÃO
Identificação: 47200-5-2024-PKU
Lote/Item: 1/1
Ata: N/A
Fonte: https://pncp.gov.br/app/editais/57633282000122/2024/47200?pagina=1&tamanhoPagina=50&termo=NOVA...
Quantidade: 8
Unidade: BLU
UF: RS

CNPJ | Razão Social do Fornecedor | Valor da Proposta Final

Quantidade	Descrição	Observação
140 Litros	ÓLEO LUBRIFICANTE 90 EM FRASCOS DE 1 L	1

Preço (Compras Governamentais) 1: Mediana das 3 Melhores Propostas Finais — R$ 35,06

CNPJ:	64.034.872/0001-21	Data:	19/09/2024 09:31
Órgão:	GOVERNO DO ESTADO DO ACRE Tribunal de Justica do Estado do acre	Modalidade:	Pregão Eletrônico
		SRP:	Sim
Objeto:	Formação de registro de preços visando à contratação de empresa especializada na prestação de serviços (com fornecimento de material) de troca de óleo lubrificante, filtros de ar, óleo e de combustível, conserto e montagem de pneus, alinhamento, balanceamento e cambagem nos veículos pertencentes à frota do Tribunal de Justiça do Estado do Acre, conforme condições, quantidades e exigências estabelecidas neste Edital e seus anexos.	Identificação:	Nº Pregão 90008/2024 / UASG 925009
		Lote/Item:	/30
		Ano:	N/A
		Homologação:	18/09/2024 10:32
		Fonte:	www.gov.br/compras/pt-br
Descrição:	Óleo lubrificante - Uso: Automotivo; Tipo: Sintético; Classificação: Api CI-5; Viscosidade: Sae 5W-30.	Quantidade:	80
		Unidade:	Litro
CatMat:	619670 - Óleo Lubrificante - Uso: Automotivo | Tipo: Sintético | Classificação: Api CI-5 | Viscosidade: Sae 5w-30	UF:	AC

CNPJ	Razão Social do Fornecedor	Valor da Proposta Final
51.992.287/0001-68	OMCAR AUTO CENTER LTDA	R$ 35,06

Marca: Confiança XR
Fabricante: Fabricante não informado
Modelo: Conforme XR
Descrição: Descrição não informada

Endereço:
.

08.870.182/0001-61	RIMACRE DISTRIBUIDORA DE AUTO PECAS LTDA	R$ 35,06

Marca: NEWLUB
Fabricante: Fabricante não informado
Modelo: NEWLUB
Descrição: Descrição não informada

Estado:	Cidade:	Endereço:
AC	Rio Branco	AVENIDA NAÇÕES UNIDAS, 1579

10.664.740/0002-88	AUTOMECANICA METIL DIESEL LTDA	R$ 80,00

Marca: PETROL
Fabricante: Fabricante não informado
Modelo: lubrificante
Descrição: Descrição não informada

Endereço:
.

Preço (Compras Governamentais) 2: Mediana das 3 Melhores Propostas Finais — R$ 35,12

Relatório gerado no dia 20/09/2024 09:01:25 (IP: 192.141.222.103)
Código validação: 6fQmlyAmTdQmlyAmTqQ5Q2wSBgt2JCP6A0BeEgHUEgPmgwA9qDyAcJg
http://www.bancodepreços.com.br/Certificado/AutenticidadeTelaInvalidaQrCode.aspx?Qrc=6fQmlyAmTdQmlyAmTqQ5Q2wSBgt2JCP6A0BeEgHUEgPmgwA9qDyAcJg

Órgão: MUNICIPIO DE VARGEM

Objeto: Registro de Preço para aquisição de óleos e lubrificantes

Descrição: Óleo lubrificante - Óleo Lubrificante. Apresentação: Líquido , Origem: Mineral , Viscosidade: Sae 90 , Uso: Bomba De Descarte

Catmat: 612658 - Óleo Lubrificante. - Apresentação: Líquido| Origem: Mineral| Viscosidade: Sae 90 | Uso: Bomba De Descarte

Data: 04/06/2024 11:18

Modalidade: Dispensa

SRP: NÃO

Identificação: Dispensa de Licitação Nº 90065/2024 / UASG: 985560

Lote/Item: /2

Ata: N/A

Homologação: 31/05/2024 10:24

Fonte: www.gov.br/compras/pt-br

Quantidade: 120

Unidade: Unidade

UF: SC

CNPJ	Razão Social do Fornecedor	Valor da Proposta Final
23.758.426/0001-02	LUBRIMAIS COMERCIO E SERVIÇOS DE LUBRIFICANTES EIRELI	R$ 36,10
51.271.080/0001-75	ALY COMERCIO LTDA	R$ 36,17

Marca: Filtec
Fabricante: Fabricante não informado
Modelo: filtec
Descrição: Óleo lubrificante - Óleo Lubrificante. Apresentação: Líquido , Origem: Mineral , Viscosidade: Sae 90 , Uso: Bomba De Descarte

Endereço

CNPJ	Razão Social do Fornecedor	Valor da Proposta Final
13.553.153/0001-72	JV COMERCIO COMERCIO DE FILTROS LTDA	R$ 37,00

Preço (Outros Entes Públicos) 1: Mediana das 3 Melhores Propostas Válidas — R$ 36,10

Órgão: MUNICÍPIO DE BORBAREM

Objeto: AQUISIÇÃO, PELO MENOR PREÇO POR ITEM, DE COMBUSTÍVEIS, GÁS GLP E OUTROS DERIVADOS DE PETRÓLEO PARA ATENDER AS DEMANDAS DAS SECRETARIAS MUNICIPAIS PARTICIPANTES.

Descrição: ÓLEO LUBRIFICANTE 50 - Descrição Complementar: SAE 50 / API GL-4 - Embalagem em plástico resistente de 1L - ÓLEO LUBRIFICANTE 50 - Descrição Complementar: SAE 50 / API GL-4 - Embalagem em plástico resistente de 1L

Data: 04/06/2024 00:00

Modalidade: PREGÃO ELETRÔNICO

SRP: SIM

Identificação: 90023

Lote/Item: /14

Ata: Link Ata

Fonte: https://www.gov.br/

Quantidade: 2.051

Unidade: UNID

UF:

Impresso pelo site em 06/06/2024 01:02:25 (IP: 187.141.122.105)
Código Validação: 6YQ2HZYCBDmWmCmHHBOKWPBgJJCPBxDmEgrUBgPmGAAM2PRkJd
https://www.bancodepreços.com.br/Controle/Consulta/Relatorio?Q2HZYCBDmWmCmHHBOKWPBgJJCPBxDmEgrUBgPmGAAM2PRkJd

CNPJ	Razão Social do Fornecedor	Valor da Proposta Final
35.041.238/0001-00	AUTO POSTO SAO JOSE LTDA	R$ 30,00

VENCEDOR

Marca: LUBRAX
Fabricante: Fabricante não informado
Modelo: NACIONAL
Descrição: Descrição não informada

Melhor lance.

CNPJ	Razão Social do Fornecedor	Valor da Proposta Final
13.111.655/0001-09	AUTO POSTO VILELA LTDA	R$ 36,10

Marca: IPIRANGA
Fabricante: Fabricante não informado
Modelo: IPIRANGA
Descrição: Descrição não informada

Estado:	Cidade:	Endereço:
AM	Barra	AV GETULIO VARGAS, 185

CNPJ	Razão Social do Fornecedor	Valor da Proposta Final
35.012.154/0001-19	CELZE DE SOUZA PEDROSA	R$ 36,10

Marca: UNIBRAS
Fabricante: Fabricante não informado
Modelo: 50 IL
Descrição: Descrição não informada

Estado:	Cidade:	Endereço:
AM	Manaus	R COSTA E SILVA, 41

[redacted]

Quantidade	Descrição	Dimensão
25 Galões	ÓLEO LUBRIFICANTE ATF EM GALÕES DE 20 L	1

Preço (Outros Entes Públicos) 1 - Mediana das 3 Melhores Propostas Final: R$ 680,00

CNPJ:	06.973.092/0001-16	Data:	20/08/2024 09:00
Órgão:	Prefeitura Municipal de Quedenciano do Norte - PR	Modalidade:	PREGÃO ELETRÔNICO
Objeto:	AQUISIÇÃO DE LUBRIFICANTES, GRAXA, ESTOPAS, FLUIDOS, PRODUTOS PARA LAVAGEM DE VEICULOS E PNEUS	SRP:	NÃO
Descrição:	ÓLEO LUBRIFICANTE HIDRÁULICO TIPO ATF QUE ATENDA ÀS ESPECIFICAÇÕES EM TIPO A - ÓLEO LUBRIFICANTE HIDRÁULICO TIPO ATF QUE ATENDA AS ESPECIFICAÇÕES EM TIPO A SUPERIOR E É QUALIFICADO PELA MERCEDES-BENZ, SEGUNDO A NORMA MB 236.2, PARA USO EM CAIXAS DE MUDANÇAS MANUAIS E DIREÇÕES HIDRÁULICAS DA ZF TRW HALDE COX 20 LITROS	Item/Lote:	100
		Ano:	Link Ata
		Fonte:	https://comprasbr.com.br/
		Quantidade:	25
		Unidade:	GALÃO
		UF:	PR

CNPJ	Razão Social do Fornecedor	Valor da Proposta Final
20.640.282/0001-65	J MARANGONI COMERCIAL - IMPORTACAO E EXPORTACAO LTDA	R$ 520,00

VENCEDOR

Marca: YPF
Fabricante: Fabricante não informado
Modelo: YPF
Descrição: Descrição não informada

Estado:	Cidade:	Endereço:
SP	Fernandópolis	R CARLOS GOMES, 750

CNPJ	Razão Social do Fornecedor	Valor da Proposta Final
30.572.270/0001-38	DISTRIBUIDORA DE LUBRIFICANTES PETRO DIESEL EIRELI	R$ 590,00

Marca: MAXI
Fabricante: Fabricante não informado
Modelo: MAXI ALFTASA 00201
Descrição: Descrição não informada

Estado:	Cidade:	Endereço:
PR	Toledo	ROD BR-467, SN

Preço (Outros Entes Públicos) 2: Média das 3 Melhores Propostas Finais — R$ 650,00

Órgão: MUNICIPIO DE QUERENCIA DO NORTE
Objeto: AQUISIÇÃO DE LUBRIFICANTES, GRAXA, ESTOPAS, FLUIDOS, PRODUTOS PARA LAVAGEM DE VEICULOS E PNEUS
Descrição: ÓLEO LUBRIFICANTE HIDRÁULICO TIPO ATF QUE ATENDA ÀS ESPECIFICAÇÕES GM TIPO A SUFIXO A E É QUALIFICADO PELA MERCEDES-BENZ,SEGUNDO A NORMA MB 236.2, PARA USO EM CAIXAS DE MUDANÇAS MANUAIS E DIREÇÕES HIDRÁULICAS ZF E TRW BALDE COM 20 LITROS - ÓLEO LUBRIFICANTE HIDRÁULICO TIPO ATF QUE ATENDA ÀS ESPECIFICAÇÕES GM TIPO A SUFIXO A E É QUALIFICADO PELA MERCEDES-BENZ,SEGUNDO A NORMA MB 236.2, PARA USO EM CAIXAS DE MUDANÇAS MANUAIS E DIREÇÕES HIDRÁULICAS ZF E TRW BALDE COM 20 LITROS

Data: 09/08/2024 00:00
Modalidade: Pregão - Eletrônico
SRP: SIM
Identificação: 78979601000116-1-000042/2024
Lote/Item: 1 / 1@5700
Ata: N/A
Homologação: 04/10/2024 11:40:00
Fonte: https://www.gov.br/pncp/pt-br
Quantidade: 35
Unidade: BALDE
UF: PR

CNPJ	Razão Social do Fornecedor	Valor da Proposta Final

Preço (Outros Entes Públicos) 3: Média das 3 Melhores Propostas Finais — R$ 570,00

CNPJ: 76.950.601/0001-30
Órgão: MUNICIPIO DE PENAL/PR
Objeto: AQUISIÇÃO DE ADITIVOS, GRAXA E LUBRIFICANTES
Descrição: ÓLEO LUBRIFICANTE, USO: AUTOMOTIVO, TIPO: SINTETICO, CLASSIFICAÇÃO: ATF, VISCOSIDADE: SAE 32, EMBALAGEM: GALÃO 20 LITROS, CATMAT 473129 - ÓLEO LUBRIFICANTE, USO: AUTOMOTIVO, TIPO: SINTÉTICO, CLASSIFICAÇÃO: ATF, VISCOSIDADE: SAE 32, EMBALAGEM: GALÃO 20 LITROS, CATMAT 473129

Data: 20/05/2024 00:00
Modalidade: PREGÃO ELETRÔNICO
SRP: SIM
Identificação: 9/2024
Lote/Item: 1/2
Ata: Link Ata
Fonte: licitacoes.com.br
Quantidade: 10
Unidade: GALÃO
UF: PR

CNPJ	Razão Social do Fornecedor	Valor da Proposta Final
31.804.103/0001-93	S. DE S. TT.ORENTINO LTDA	R$ 550,00

VENCEDOR

Marca: GTOIL
Fabricante: Fabricante não informado
Modelo: GT OIL
Descrição: Descrição não informada

Endereço:
.

[redacted]

Preço Estimado (Outras Fontes Públicas): [redacted] Melhores Propostas Finais: [redacted]

Quantidade	Descrição	Observação
60 Litros	ÓLEO LUBRIFICANTE ATF EM FRASCOS DE 1 L	-

Preço (Outras Fontes Públicas) 1: Mediana das 3 Melhores Propostas Finais — R$ 36,90

Órgão: MUNICIPIO DE ANGOLO / 95642368000135 - PREFEITURA MUNICIPAL DE ANGOLO

Objeto: Contratação de empresa especializada para aquisição e troca de óleos lubrificantes, fluidos de freios e aditivos que serão utilizados na manutenção dos veículos que compõem a frota oficial do Órgão. A presente contratação tem por finalidade suprir a necessidade da Secretaria de Viação, Obras e Serviços Gerais em atender as demandas das Secretarias Municipais em prestar a manutenção e colocar em fruição pelo mesmo, conforme condições e exigências estabelecidas neste TR.

Descrição: Óleo Lubrificante Hidráulico ATF 10w - Embalagem: 1 L - Óleo Lubrificante Hidráulico ATF 10w – Embalagem: 1 L

Data: 14/10/2024 12:00
Modalidade: Dispensa
SRP: NÃO
Identificação: 95642368000135-1-000091/2024
Lote/Item: 1 / 11
Ata: N/A
Homologação: 22/10/2024 09:00
Fonte: https://www.gov.br/pncp/pt-br
Quantidade: 30
Unidade: UNIDADE
UF: PR

CNPJ	Razão Social do Fornecedor	Valor da Proposta Final
31.804.103/0001-93	S. DE S. TT.ORENTINO LTDA	R$ 36,90

VENCEDOR

Marca:
Fabricante: Fabricante não informado
Modelo:
Descrição: Descrição não informada

Endereço:
.

Preço (Outras Fontes Públicas) 2: Mediana das 3 Melhores Propostas Finais — R$ 36,90

Órgão: Prefeitura Municipal de Abaetetuba

Objeto: DESPESAS COM AQUISIÇÃO DE COMBUSTÍVEL PARA ATENDIMENTO A DEMANDA DAS SECRETARIAS ADMINISTRAÇÃO, GABINETE, OBRAS, AGRICULTURA E MEIO AMBIENTE.

Descrição: OLEO LUBRIFICANTE FLUÍDO AUTOMOTIVO ATF A SLPIXO Á. Óleo lubrificante coloração vermelha recomendado para lubrificação de transmissões automáticas e direções hidráulicas de automóveis, caminhões, ônibus e outros veículos. Óleo mineral derivado do petróleo - OLEO LUBRIFICANTE FLUIDO AUTOMOTIVO, ATF A SLPIXO A). Óleo lubrificante coloração vermelha recomendado para lubrificação de transmissões automáticas e direções hidráulicas de automóveis, caminhões, ônibus e outros veículos. Óleo mineral derivado do petróleo e aditivos. Embalagem em Balde de 20 Litros.

Data: 22/10/2024 11:28
Modalidade: Pregão para Registro de Preço
SRP: SIM
Identificação: 110473
Lote/Item: 2/5
Ata: Link Ata
Fonte: www.portaldecompraspublicas.com.br
Quantidade: 15
Unidade: PR
UF: PA

CNPJ	Razão Social do Fornecedor	Valor da Proposta Final
35.992.959/0001-35	SOUZA E MAGALHAES COMERCIO DE COMBUSTIVEIS LTDA	R$ 36,65

VENCEDOR
Marca: IPIRANGA OU OUTRAS
Fabricante: Fabricante não informado
Modelo: Oleo Lubrificante
Descrição: Descrição não informada
Endereço:

Preço (Outros Entes Públicos) 3: Mediana das 3 Melhores Propostas Finais **R$ 37,00**

Órgão: MUNICIPIO DE TOCOS DO MOJI
Objeto: AQUISIÇÃO DE ÓLEOS LUBRIFICANTES
Descrição: OLEO LUBRIFICANTE ATF 10W - OLEO LUBRIFICANTE ATF 10W

Data: 02/05/2024 08:37
Modalidade: Pregão - Presencial
SRP: SIM
Identificação: 01601656000122-1-000029/2024
Lote/Item: 1/15
Ata: Link Ata
Homologação: 24/04/2024 00:00
Fonte: https://www.gov.br/pncp/pt-br
Quantidade: 105
Unidade: LITRO
UF: MG

CNPJ	Razão Social do Fornecedor	Valor da Proposta Final
28.523.774/0001-16	L & J DOMINGUES DISTRIBUIDORA LTDA	R$ 37,00

VENCEDOR
Marca: Marca não informada
Fabricante: Fabricante não informado
Descrição: Descrição não informada

Estado:	Cidade:	Endereço:
MG	Pouso Alegre	R TENENTE AYRTON CERQUEIRA 55

Item 27: ÓLEO LUBRIFICANTE PARA MOTOR DIESEL 10W40 SINTÉTICO EM BALDES DE 20 L

Preço Estimado: R$ 566,98 (un) Média dos Preços Obtidos: R$ 566,98

Quantidade	Descrição	Observação
39 Baldes	1 ÓLEO LUBRIFICANTE PARA MOTOR DIESEL 10W40 SINTÉTICO EM BALDES DE 20 L	

Preço Site de Domínio Amplo 1 **R$ 562,95**

Site: Mercado Livre
Produto: Óleo Semi Sintético 10w40 Hexxlub P/carros Caixa 24 Litros
Descrição: Anexo 14
Data/Hora Inclusão: 07/01/2025 07:42:34
CNPJ: 03.007.331/0001-41
Telefone:
Url: https://produto.mercadolivre.com.br/MLB-4037598136-oleo-semi-sintetico-10w40-hexxlub-pcarros-caixa-24-litros-_JM?matt_tool=18956390&utm_source=google_shopping&utm_medium=organic

Preço Site de Domínio Amplo 2 **R$ 562,98**

Site: Geotech Agro

Produto: Óleo Lubrificante Extron Tecno Synth 10w40 Caixa 24 Unidades

Descrição: Anexo 15

Data/Hora Inclusão: 07/01/2025 07:43:05

CNPJ:

Telefone:

Url: https://geotechagro.com.br/produtos/oleo-lubrificante-extron-tecno-synth-10w40-caixa-24-unidades/?variant=944562119&pf=mc

Preço Site de Domínio Amplo 3 **R$ 575,00**

Site: Shopee

Produto: 5 Oleo Power 1 Racing 4t 10w40 Castrol

Descrição: Anexo 16

Data/Hora Inclusão: 07/01/2025 07:43:19

CNPJ: 35.635.824/0001-12

Telefone:

Url: https://shopee.com.br/product/423396699/8249560701?gads_t_sig=VTJGc2RHVmtYMTlxTFVSVVRrdENkWVp3RFo3Mkw5czd4Z0hzdEF1WVFia256TEg5c2g3eEJXY2V1WHZmT1hLVVJxK2hpTEUvcG1PcEU2NFJYeW9QbHJzcXJHaDczZ3RYM2BGR3VmZUlDbFpxY3gveXpEQ3J0eG1YdkhCZFlsd2g

Item 28: ÓLEO LUBRIFICANTE PARA MOTOR DIESEL 15W40 CI-4 EM BALDES

Preço Estimado: R$ 525,42 cada | Média dos Preços Obtidos: R$ 525,42

Quantidade	Descrição	Observação
130 Baldes	ÓLEO LUBRIFICANTE PARA MOTOR DIESEL 15W40 CI-4 EM BALDES	1

Preço Site de Domínio Amplo 1 **R$ 523,00**

Site: Mercado Livre

Produto: Oleo Lubrificante Orion Ci-4 Sae 15w40 20l Lucheti

Descrição: Anexo 17

Data/Hora Inclusão: 07/01/2025 07:49:18

CNPJ: 03.007.331/0001-41

Telefone:

Url: https://produto.mercadolivre.com.br/MLB-3869083751-oleo-lubrificante-orion-ci-4-sae-15w40-20l-_JM?matt_tool=18956390&utm_source=google_shopping&utm_medium=organic

Preço Site de Domínio Amplo 2 **R$ 524,99**

Site: Mercado Livre

Produto: Óleo Shell Rimula Rt4x 15w40 Ci-4 - Balde 20l

Descrição: Anexo 18

Data/Hora Inclusão: 07/01/2025 07:49:26

CNPJ: 03.007.331/0001-41

Telefone:

Url: https://produto.mercadolivre.com.br/MLB-3586201769-oleo-shell-rimula-rt4x-15w40-ci-4-balde-20l-_JM?matt_tool=18956390&utm_source=google_shopping&utm_medium=organic

Preço Site de Domínio Amplo 3 **R$ 528,26**

Site: Pneudrive

Produto: Oleo Motor 15w40 Rimula Extra Ci-4

Descrição: Anexo 19

Data/Hora Inclusão: 07/01/2025 07:49:34

CNPJ:

Telefone:

Url: https://www.pneudrive.com.br/oleo-motor-15w40-rimula-extra-ci4-7653-16?srsltid=AfmBOorQJhUxcmMp-gyppqu7VP_rOwM-RNEO9SK5iDl47DCvQNQQUJ-W5KQ

Item 29: ÓLEO LUBRIFICANTE PARA MOTOR DIESEL 15W40 CI-4 EM

Preço Estimado: R$ 34,78 (un) Média dos Preços Obtidos: R$ 33,78

Quantidade	Descrição	Observação
260 Unidades	ÓLEO LUBRIFICANTE PARA MOTOR DIESEL 15W40 CI4 EM	

Preço Site de Domínio Amplo 1 **R$ 33,63**

Site: Compre sua Peça

Produto: Óleo Lubrificante do Motor Petronas Selenia K 15W40 Semissintético API SN 1L

Descrição: Anexo 20

Data/Hora Inclusão: 07/01/2025 07:55:01

CNPJ: 37.381.345/0001-42

Telefone:

Url: https://www.compresuapeca.com.br/oleo-lubrificante-do-motor-petronas-selenia-k-15w40-semissintetico-api-sn-1l/p?idsku=69821&srsltid=AfmBOorLcABpWJ9h2O75zRakhW_6wRKneXuHfuuxujXcxlhcTDO2WCrWpIo

Preço Site de Domínio Amplo 2 **R$ 33,80**

Site: Lubrificantes Online

Produto: Lubrificante Lubrax Turbo Ch 4 15w40 Pick Up 336

Descrição: Anexo 21

Data/Hora Inclusão: 07/01/2025 07:55:07

CNPJ:

Telefone:

Url: https://lubrificantesonline.com.br/lubrificante-lubrax-extra-turbo-ch4-15w40x-336-nissan-pick-uppick-upnissan-renault-master-2-5-dci-2-8l-115cv-2-8-85c-terrano-2-7-125cv-101cv-x-t___CP15512?CV=34936&srsltid=AfmBOoqEyVjs3pjZ_x45D9TVyWzdiNXkx9FiD2fBA7yOmCNfRrpB_PdfWHs

Preço Site de Domínio Amplo 3 **R$ 33,90**

Site: Shopee

Produto: OLÉO HAVOLINE 15W40 SEMISSINTÉTICO 1L

Descrição: Anexo 22

Data/Hora Inclusão: 07/01/2025 07:55:19

CNPJ: 35.635.824/0001-12

Telefone:

Url: https://shopee.com.br/product/862976372/22195640771?gads_t_sig=VTJGc2RHVmtYMTIxTFVSVVRrdENkVHQ3ZkZSUTMrR3pBWmZZNzdrcnRBMXY2c2RkUVlCZFhBZ3FoZXZyWWhkcHUxeHlmL2p6M0E5bEZ5REZzMzFlcjBnZzdsVllqhWF6NXVOQmk2Wll2MWtFdXFQVUlRdFdDZEFvejVoVEVyOStnbVZ0SzlMTis2bjlHa1RZUFhCRjdRPT0

Item: [illegible]

Preço Estimado: R$ [illegible] Média dos Preços Obtidos: R$ [illegible]

Quantidade	Descrição	Observação
200 Unidades	ÓLEO LUBRIFICANTE PARA MOTOR GASOLINA 15W40 EM FRASCOS DE 1 L	1

Preço (Outros Entes Públicos) 1: Mediana das 3 Melhores Propostas Finais **R$ 42,05**

CNPJ: 87.568.911/0001-06
Órgão: PM DE CANDELÁRIA
Objeto: Contratação de empresa para realizar revisão preventiva obrigatória de 1000 horas da motoniveladora XCMG GR1803BR CHASSIS XUGO1803VPP02106
Descrição: **ÓLEO LUBRIFICANTE 15W40 - ÓLEO LUBRIFICANTE 15W40**

Data: 09/05/2024 00:00
Modalidade: Processo de Dispensa
SRP: NÃO
Identificação: 44100-23-2024-PRD
Lote/Item: 1/10
Ata: N/A
Fonte: https://portal.tce.rs.gov.br/aplicprod/f?p=50500:3:::NO:::
Quantidade: 25
Unidade: L
UF: RS

CNPJ	Razão Social do Fornecedor	Valor da Proposta Final
21.155.314/0001-33	GLX COMERCIO DE MAQUINAS EIRELI	R$ 42,05

VENCEDOR

Marca: Marca não informada
Fabricante: Fabricante não informado
Descrição: Descrição não informada

Estado:	Cidade:	Endereço:
RS	Venâncio Aires	ROD RSC 287, SN

Preço (Outros Entes Públicos) 2: Mediana das 3 Melhores Propostas Finais **R$ 42,00**

Órgão: PM DE SANTO AUGUSTO
Objeto: Aquisição de serviços e peças para conserto/revisão em veículo do transporte escolar de placas JAQ-2B84 - Ônibus Marcopolo Volare V8L ON 2020/2021.
Descrição: **Óleo lubrificante 15W40, API CG4, embalagem contendo 01 litro.** - Óleo lubrificante 15W40, API CG4, embalagem contendo 01 litro.

Data: 08/02/2024 00:00
Modalidade: Processo de Inexigibilidade
SRP: NÃO
Identificação: 57800-8-2024-PRI
Lote/Item: 1/6
Ata: N/A
Homologação: 08/02/2024 00.00
Fonte: https://portal.tce.rs.gov.br/aplicprod/f?p=50500:3:::NO:::
Quantidade: 10
Unidade: L
UF: RS

CNPJ	Razão Social do Fornecedor	Valor da Proposta Final
13.347.671/0001-75	ELITE COMERCIO DE VEICULOS - EIRELI	R$ 42,00

VENCEDOR

Marca:
Fabricante: Fabricante não informado
Modelo:
Descrição: Descrição não informada

Estado:	Cidade:	Endereço:
RS	Ijuí	AV 21 DE ABRIL, 644

Preço (Outros Entes Públicos) 3: Mediana das 3 Melhores Propostas Finais **R$ 42,05**

Órgão: MUNICIPIO DE FLORES DA CUNHA
Objeto: AQUISICAO
Descrição: ÓLEO LUBRIFICANTE SAE 15W40 P/MOTOR API: CI-4/SL - ÓLEO LUBRIFICANTE SAE 15W40 P/MOTOR API: CI-4/SL

Data: 08/01/2024 17:26
Modalidade: Dispensa
SRP: NÃO
Identificação: 87843819000107-1-000031/2024
Lote/Item: 1/1
Ata: N/A
Homologação: 08/01/2024 00:00
Fonte: https://www.gov.br/pncp/pt-br
Quantidade: 20
Unidade: L
UF: RS

CNPJ	Razão Social do Fornecedor	Valor da Proposta Final
14.767.899/0001-87 *VENCEDOR*	GRA ASSESSORIA E CONSULTORIA EM NEGOCIOS INTERNACIONAIS LTDA	R$ 42,05

Marca: Marca não informada
Fabricante: Fabricante não informado
Descrição: Descrição não informada

Estado: RS
Cidade: Venâncio Aires
Endereço: RODOVIA RSC 453, 5150

[redacted]

Quantidade	Descrição	Observação
50 Baldes	ÓLEO PARA MOTOR DIESEL 10W40 SINTÉTICO EM FRASCOS DE 1 L	1

Preço (Outros Entes Públicos) 1: Mediana das 3 Melhores Propostas Finais **R$ 74,00**

Órgão: MUNICIPIO DE AMERICANA
Objeto: AQUISIÇÃO DE ÓLEOS E PEÇAS PARA MANUTENÇÃO DE VEÍCULO GOL PLACA GHJ9E64, SETOR DE BOMBEIROS - SECRETARIA DE OBRAS
Descrição: ÓLEO LUBRIFICANTE PARA MOTOR DIESEL 10W40 SINTÉTICO COM 1 LITRO - ÓLEO LUBRIFICANTE PARA MOTOR DIESEL 10W40 SINTÉTICO COM 1 LITRO

Data: 24/10/2024 09:58
Modalidade: Dispensa
SRP: NÃO
Identificação: 45781176000166-1-000886/2024
Lote/Item: 1/8
Ata: N/A
Homologação: 24/10/2024 00:00
Fonte: https://www.gov.br/pncp/pt-br
Quantidade: 23
Unidade: CAIXA
UF: SP

CNPJ	Razão Social do Fornecedor	Valor da Proposta Final
05.854.043/0001-58 *VENCEDOR*	LAFER AUTO PECAS LTDA-ME.	R$ 74,00

Marca:
Fabricante: Fabricante não informado
Modelo:
Descrição: Descrição não informada

Endereço:

Preço (Outros Entes Públicos) 2: Mediana das 3 Melhores Propostas Finais **R$ 70,00**

CNPJ: 04.158.995/0001-74
Órgão: PM DE ITATI
Objeto: MANUTENÇAO NO VEICULO ESCOLAR DE PLACA ITQ 5179 DA SECRETARIA DE EDUCAÇAO.
Descrição: **OLEO DIESEL SINTETICO 10W40 - OLEO DIESEL SINTETICO 10W40**

Data: 15/03/2024 00:00
Modalidade: Processo de Dispensa
SRP: NÃO
Identificação: 88032-37-2024-PRD
Lote/Item: 1/1
Ata: N/A
Fonte: https://portal.tce.rs.gov.br/aplicprod/f?p=50500:3:::NO:::
Quantidade: 16
Unidade: L
UF: RS

CNPJ	Razão Social do Fornecedor	Valor da Proposta Final
05.830.376/0001-47	Enio Rosner - Me	R$ 70,00

VENCEDOR

Marca: Marca não informada
Fabricante: Fabricante não informado
Descrição: Descrição não informada

Endereço:
,

Preço (Outros Entes Públicos) 3: Mediana das 3 Melhores Propostas Finais **R$ 70,00**

CNPJ: 04.158.995/0001-74
Órgão: PM DE ITATI
Objeto: Conserto e manutenção do veiculo de placas IUR 1467
Descrição: **OLEO 10W40 DIESEL SINTETICO - OLEO 10W40 DIESEL SINTETICO**

Data: 15/03/2024 00:00
Modalidade: Processo de Dispensa
SRP: NÃO
Identificação: 88032-36-2024-PRD
Lote/Item: 1/1
Ata: N/A
Fonte: https://portal.tce.rs.gov.br/aplicprod/f?p=50500:3:::NO:::
Quantidade: 16
Unidade: UN
UF: RS

CNPJ	Razão Social do Fornecedor	Valor da Proposta Final
05.830.376/0001-47	Enio Rosner - Me	R$ 70,00

VENCEDOR

Marca: Marca não informada
Fabricante: Fabricante não informado
Descrição: Descrição não informada

Endereço:
,

Item 12 - OLEO LUBRIFICANTE 5W30 GASOLINA/FLEX FORD DE 1 L

Preço Estimado: R$ [illegible] Media dos Preços Obtidos: R$ [illegible]

Quantidade	Descrição	Observação
195 Unidades	ÓLEO LUBRIFICANTE 5W30 GASOLINA/FLEX FORD DE 1 L	1

Preço (Compras Governamentais) 1: Mediana das 3 Melhores Propostas Finais **R$ 71,40**

Órgão: CÂMARA MUNICIPAL DE CATU/BA

Objeto: O objeto da presente licitação é a contratação de pessoa jurídica especializada para fornecimento de combustível (gasolina e álcool comum) e óleo (lubrificante e fluido). com distribuição na sede do município de Catu, a ser fornecido às margens da cidade, equidistantes no máximo em 10km da cidade para atender as necessidades do Poder Legislativo do Município de Catu, conforme condições, quantidades e exigências estabelecidas no Edital e seus anexos.

Descrição: **Óleo Lubrificante** - Óleo Lubrificante Uso: Automotivo , Tipo: Sintético , Classificação: Api Sl , Viscosidade: Sae 5w30

CatMat: **616110** - Óleo Lubrificante - Uso: Automotivo | Tipo: Sintético | Classificação: Api Sl | Viscosidade: Sae 5w30

Data: 30/07/2024 08:00
Modalidade: Pregão Eletrônico
SRP: NÃO
Identificação: Nº Pregão:900052024 / UASG:930741
Lote/Item: /4
Ata: N/A
Homologação: 14/08/2024 11:32
Fonte: www.gov.br/compras/pt-br
Quantidade: 100
Unidade: Litro
UF: BA

CNPJ	Razão Social do Fornecedor	Valor da Proposta Final
03.296.370/0001-06	COMERCIAL DE PETROLEO RIBEIRO ARAUJO LTDA *VENCEDOR*	R$ 70,90

Marca: ACDELCO
Fabricante: Fabricante não informado
Modelo: ÓLEO LUBRIFICANTE DEXOS 1 5W30
Descrição: Descrição não informada
Endereço:

01.167.491/0001-22 AB COMERCIAL LTDA		R$ 71,90

Marca: dulub
Fabricante: Fabricante não informado
Modelo: dulub
Descrição: Descrição não informada

Estado:	Cidade:	Endereço:
BA	Salvador	AV ALIOMAR BALEEIRO, 2292

Preço (Outros Entes Públicos) 1: Mediana das 3 Melhores Propostas Finais **R$ 71,88**

Órgão: MUNICIPIO DE CAPAO DA CANOA / 003 - Secretaria de Gestão, Inovação e Planejamento

Objeto: Manutenção dos 20.000km do veiculo CHEV/ONIX PLUS 10 TAT LT1, fabricação 2023, modelo 2023, RENAVAM 01331164238, cor branca, placa JBR9G72.

Descrição: **OLEO LUBRIFICANTE SINTETICO 5W30** - OLEO LUBRIFICANTE SINTETICO 5W30

Data: 21/11/2024 13:29
Modalidade: Dispensa
SRP: NÃO
Identificação: 90836693000140-1-000004/2024
Lote/Item: 1/1
Ata: N/A
Homologação: 21/11/2024 00:00
Fonte: https://www.gov.br/pncp/pt-br
Quantidade: 4
Unidade: Litro
UF: RS

CNPJ	Razão Social do Fornecedor	Valor da Proposta Final
03.359.771/0004-00	PINHO COMERCIAL DE VEICULOS LTDA *VENCEDOR*	R$ 71,88

Marca:
Fabricante: Fabricante não informado
Modelo:
Descrição: Descrição não informada
Endereço:

Preço (Outros Entes Públicos) 2: Mediana das 3 Melhores Propostas Finais **R$ 72,00**

Órgão: SAO PAULO SECRETARIA DA ADMINISTRACAO PENITENCIARIA
Objeto: Peças para conserto de veiculo s10.
Descrição: Óleo Lubrificante uso: automotivo, tipo: sintético, classificação: api sl, viscosidade: sae 5w30 - Óleo Lubrificante uso: automotivo, tipo: sintético, classificação: api sl, viscosidade: sae 5w30

Data: 10/07/2024 16:51
Modalidade: Dispensa
SRP: NÃO
Identificação: 96291141000180-1-002596/2024
Lote/Item: 1/1
Ata: N/A
Homologação: 10/07/2024 00:00
Fonte: https://www.gov.br/pncp/pt-br
Quantidade: 7
Unidade: Litro
UF: SP

CNPJ	Razão Social do Fornecedor	Valor da Proposta Final
14.041.981/0001-20 *VENCEDOR*	CHRISTIAN LUIZ COSTA	R$ 72,00

Marca: Marca não informada
Fabricante: Fabricante não informado
Descrição: Descrição não informada

Endereço:
,

[redacted]

Quantidade	Descrição	Observação
200 Unidades	OLEO LUBRIFICANTE 5W30 DIESEL EM FRASCOS DE 1 L	1

Preço (Outros Entes Públicos) 1: Mediana das 3 Melhores Propostas Finais **R$ 59,00**

Órgão: MUNICIPIO DE ITAPETININGA / 16.2024 - SECRETARIA DE SEGURANÇA PÚBLICA
Objeto: SERVIÇO PARA REVISÃO DE 80.000KM, PARA VIATURA GM 05
Descrição: ÓLEO LUBRIFICANTE MOTOR DIESEL 5W30 API CJ-4 SINTÉTICO - ÓLEO LUBRIFICANTE MOTOR DIESEL 5W30 API CJ-4 SINTÉTICO

Data: 12/11/2024 15:00
Modalidade: Dispensa
SRP: NÃO
Identificação: 46634291000170-1-001397/2024
Lote/Item: 1/1
Ata: N/A
Homologação: 19/11/2024 00:00
Fonte: https://www.gov.br/pncp/pt-br
Quantidade: 6
Unidade: LITRO
UF: SP

CNPJ	Razão Social do Fornecedor	Valor da Proposta Final
06.083.572/0001-68 *VENCEDOR*	VELMAX VEICULOS	R$ 59,00

Marca:
Fabricante: Fabricante não informado
Modelo:
Descrição: Descrição não informada

Endereço:
.

Preço (Outros Entes Públicos) 2: Mediana das 3 Melhores Propostas Finais **R$ 59,65**

Órgão: MUNICIPIO DE CACAPAVA DO SUL

Objeto: Dispensa de licitacao com base no Art. 75 inciso IV alinea A e 7 da lei 14.133 2021 para revisao periodica de 100.000 km do veiculo Veiculo Marca Renaut Modelo Master Ambulancia Ano Modelo 2020 2021 Placa JAO6C93. Atividade 01 Objeto 75 Recurso 1500 detalhamento 40asps conta 7389 X BB e Dispensa de licitacao com base no Art. 75 inciso IV alinea A e 7 da lei 14.133 2021 para revisao periodica de 100.000 km do veiculo Veiculo Marca Renaut Modelo Master Ambulancia Ano Modelo 2020 2021 Placa JAO6C93. Atividade 01 Objeto 75Recurso 1500 detalhamento 40asps conta 7389 X BB

Descrição: **Oleo Lubrificante 5w30 sintetico motor diesel Frascos de 1 litro** - Oleo Lubrificante 5w30 sintetico motor diesel Frascos de 1 litro

Data: 04/09/2024 14:01
Modalidade: Dispensa
SRP: NÃO
Identificação: 88142302000145-1-000235/2024
Lote/Item: 1/7
Ata: N/A
Homologação: 04/09/2024 00:00
Fonte: https://www.gov.br/pncp/pt-br
Quantidade: 9
Unidade: UNIDADE
UF: RS

CNPJ	Razão Social do Fornecedor	Valor da Proposta Final
01.656.038/0001-80	ITAIMBE AUTOMOVEIS LTDA *VENCEDOR*	R$ 59,65

Marca:
Fabricante: Fabricante não informado
Modelo:
Descrição: Descrição não informada
Estado: RS
Cidade: Santa Maria
Endereço: AVENIDA HELVIO BASSO 1277

Preço (Outros Entes Públicos) 3: Mediana das 3 Melhores Propostas Finais **R$ 59,65**

Órgão: MUNICIPIO DE CACAPAVA DO SUL

Objeto: Dispensa de licitacao com base no Art. 75 inciso IV alinea A e 7 da lei 14.133 2021 para revisao dos 80 mil km do veiculo placa JBU8C86. Recurso 1500 detalhamento 40asps conta 7389 X BB Atividade 01 Objeto 76

Descrição: **Oleo Lubrificante 5w30 sintetico motor diesel Frascos de 1 litro** - Oleo Lubrificante 5w30 sintetico motor diesel Frascos de 1 litro

Data: 02/02/2024 14:20
Modalidade: Dispensa
SRP: NÃO
Identificação: 88142302000145-1-000014/2024
Lote/Item: 1/7
Ata: N/A
Homologação: 29/01/2024 00:00
Fonte: https://www.gov.br/pncp/pt-br
Quantidade: 9,1
Unidade: UNIDADE
UF: RS

CNPJ	Razão Social do Fornecedor	Valor da Proposta Final
01.656.038/0001-80	ITAIMBE AUTOMOVEIS LTDA *VENCEDOR*	R$ 59,65

Marca: Marca não informada
Fabricante: Fabricante não informado
Descrição: Descrição não informada
Estado: RS
Cidade: Santa Maria
Endereço: AVENIDA HELVIO BASSO 1277

Item 34: ÓLEO LUBRIFICANTE 20W50 DIESEL EM FRASCOS DE 1 L

Preço Estimado: R$ 45,83 (un) | Média dos Preços Obtidos: R$ 47,81

Quantidade	Descrição	Observação
165 Unidades	ÓLEO LUBRIFICANTE 20W50 DIESEL EM FRASCOS DE 1 L	

Preço Site de Domínio Amplo 1 — **R$ 45,98**

Site: Mercado Livre
Produto: Oleo Ipiranga F1 Master Protection 20w50 6036
Descrição: Anexo 23
Data/Hora Inclusão: 07/01/2025 08:17:11
CNPJ: 03.007.331/0001-41
Telefone:
Url: https://produto.mercadolivre.com.br/MLB-3771002751-oleo-ipiranga-f1-master-protection-20w50-6036-_JM?matt_tool=18956390&utm_source=google_shopping&utm_medium=organic

Preço Site de Domínio Amplo 2 — **R$ 45,90**

Site: Shopee
Produto: Filtro de óleo + Óleo de motor 20w50 1L Mobil Modelo Yes 125
Descrição: Anexo 24
Data/Hora Inclusão: 07/01/2025 08:17:22
CNPJ: 35.635.824/0001-12
Telefone:
Url: https://shopee.com.br/product/288679740/18497990551?gads_t_sig=VTJGc2RHVmtYMTlxTFVSVVRrdENkVHQ3ZkZSUTMrR3pBWmZZNzdrcnRBM2cyZVQrZ0dhRXNpeEZraHdpRnE1M1E0aGp0MXUxMG5MSjhJUE9nZWFTeS8vQytwWnBwczRaRFRZLzcybWpMdHRUNEtFUXhDT1liU59RNFAwNVdWZUpHTjVTL0ZLYWtXV3AyYWV3eVVzYnFBPT0

Preço Site de Domínio Amplo 3 — **R$ 45,60**

Site: Mercado Livre
Produto: Óleo Lubrificante Mobil 20w50 Mineral Carro Kit 2 Litros
Descrição: Anexo 25
Data/Hora Inclusão: 07/01/2025 08:17:30
CNPJ: 03.007.331/0001-41
Telefone:
Url: https://produto.mercadolivre.com.br/MLB-3906437379-oleo-lubrificante-mobil-20w50-mineral-carro-kit-2-litros-_JM?matt_tool=18956390&utm_source=google_shopping&utm_medium=organic

Item 35: ÓLEO LUBRIFICANTE 10W30 4T EM FRASCOS DE 1 L

Preço Estimado: R$ 42,66 (un) | Média dos Preços Obtidos: R$ 42,66

Quantidade	Descrição	Observação
100 Unidades	ÓLEO LUBRIFICANTE 10W30 4T EM FRASCOS DE 1 L	

Preço Site de Dominio Amplo 1 **R$ 42,99**

Site: Mercado Livre
Produto: Oleo Lubrax 4 Tempos 10w30 Semi Sintético Scooter 1 Litro
Descrição: Anexo 26
Data/Hora Inclusão: 07/01/2025 08:24:17
CNPJ: 03.007.331/0001-41
Telefone:
Url: https://produto.mercadolivre.com.br/MLB-3570738805-oleo-10w30-semi-sintetico-scooter-1-litro-pcx-150-adv-150-_JM?matt_tool=18956390&utm_source=google_shopping&utm_medium=organic

Preço Site de Domínio Amplo 2 **R$ 42,99**

Site: Shopee
Produto: OLEO MOTOR 4T 10W X 30 MOBIL SUPER MOTO SEMISSINTETICO
Descrição: Anexo 27
Data/Hora Inclusão: 07/01/2025 08:24:26
CNPJ: 35.635.824/0001-12
Telefone:
Url: https://shopee.com.br/product/976357935/18977587509?gads_t_sig=VTJGc2RHVmtYMTlxTFVSVVRrdENkVHQ3ZkZSUTMrR3pBWmZZNzdrcnRBMU9FMnhacFF5Y1lwcE1mRE53dThrTlI5eXA0YkZjQkZPMGhSMWhkY2lDd002bXk5NzBVWlBmYmEzOGZEUVY1V2NZNTIyOGN3YXdsNGNSUVBKTUVyVS85Rmh2aG1lR0hhdXhXUkpFam5obHhRPT0

Preço Site de Domínio Amplo 3 **R$ 42,00**

Site: PitStop
Produto: Oleo Lubrax Tecno Profissional 10w30 Api Sn Semissintético
Descrição: Anexo 28
Data/Hora Inclusão: 07/01/2025 08:24:56
CNPJ:
Telefone:
Url: https://www.pitstop.com.br/oleo-lubrax-tecno-profissional-10w30-api-sn-semissintetico-563968/p?idsku=563558&srsltid=AfmBOorHeFxfWdeartfusw0P9cTZQ0QkZncvdXSPpeJl1vobdATbyz6uZzY

Item 36: ÓLEO LUBRIFICANTE PARA MOTOR 10W40 GASOLINA/FLEX 1 L

Preço Estimado: R$ 42,67 (un) Média dos Preços Obtidos: R$ 42,67

Quantidade	Descrição	Observação
80 Unidades	ÓLEO LUBRIFICANTE PARA MOTOR 10W40 GASOLINA/FLEX 1 L	1

Preço (Outros Entes Públicos) 1: Mediana das 3 Melhores Propostas Finais **R$ 42,00**

Órgão: MUNICIPIO DE ESPIRITO SANTO DO PINHAL
Objeto: REF. A REVISÃO DE 50.000 KM DO VEÍCULO DUSTER PLACA GHB-5G95.
Descrição: **ÓLEO LUBRIFICANTE SAE 10W40 SINTÉTICO PARA MOTORES A GASOLINA ÁLCOOL FLEX E GNV LITRO** - ÓLEO LUBRIFICANTE SAE 10W40 SINTÉTICO PARA MOTORES A GASOLINA ÁLCOOL FLEX E GNV LITRO

Data: 28/05/2024 07:49
Modalidade: Dispensa
SRP: NÃO
Identificação: 45739083000173-1-000768/2024
Lote/Item: 1/8
Ata: N/A
Homologação: 29/05/2024 00:00
Fonte: https://www.gov.br/pncp/pt-br
Quantidade: 5
Unidade: L
UF: SP

CNPJ	Razão Social do Fornecedor	Valor da Proposta Final
12.579.490/0003-73	SAINT EMILION AUTOMOVEIS PECAS	R$ 42,00

VENCEDOR

Marca: Marca não informada
Fabricante: Fabricante não informado
Descrição: Descrição não informada

Endereço:

,

Preço Site de Domínio Amplo 1 — **R$ 43,00**

Site: Mercado Livre
Produto: Oleo Motor Flex Semi Mobil Super 10w40 2000 X3
Descrição: Anexo 29
Data/Hora Inclusão: 07/01/2025 08:28:29
CNPJ: 03.007.331/0001-41
Telefone:
Url: https://produto.mercadolivre.com.br/MLB-1183952896-oleo-motor-flex-semi-mobil-super-10w40-2000-x3-_JM?matt_tool=18956390&utm_source=google_shopping&utm_medium=organic

Preço Site de Domínio Amplo 2 — **R$ 43,00**

Site: Mercado Livre
Produto: Óleo 10w40 Ipiranga Elevado Performance Imbatível Envio 24h
Descrição: Anexo 30
Data/Hora Inclusão: 07/01/2025 08:28:37
CNPJ: 03.007.331/0001-41
Telefone:
Url: https://produto.mercadolivre.com.br/MLB-3892090495-oleo-10w40-ipiranga-elevado-performance-imbativel-envio-24h-_JM?matt_tool=18956390&utm_source=google_shopping&utm_medium=organic

Item 32 OLEO LUBRIFICANTE PARA MOTOR DIESEL 20W50 EM BALDES DE 20 L

Preço Estimado: R$ [illegible] | Média dos Preços Obtidos: R$ 713,00

Quantidade	Descrição	Observação
50 Baldes	ÓLEO LUBRIFICANTE PARA MOTOR DIESEL 20W50 EM BALDES DE 20 L	1

Preço (Outros Entes Públicos) 1: Mediana das 3 Melhores Propostas Finais — **R$ 713,00**

Órgão: MUNICIPIO DE SAO VICENTE DO SUL
Objeto: REGISTRO DE PREÇOS PARAFUTURA AQUISIÇÃO PARCELADA ARLA 32, FILTROS, GRAXAS E ÓLEOS, COM PRESTAÇÃO DE SERVIÇOS DE TROCA E LOGÍSTICA REVERSA DOS PRODUTOS, PARA MANUTENÇÃO DA FROTA DE VEÍCULOS E MAQUINÁRIOS DA PREFEITURA MUNICIPAL DE SÃO VICENTE DO SUL/RS
Descrição: **Óleo lubrificante 20w50 CH 4 Extra Turbo, embalagem 20 lts** - Óleo lubrificante 20w50 CH 4 Extra Turbo, embalagem 20 lts

Data: 23/05/2024 08:43
Modalidade: Pregão - Eletrônico
SRP: SIM
Identificação: 87572079000103-1-000173/2024
Lote/Item: 1/124
Ata: N/A
Homologação: 12/06/2024 00:00
Fonte: https://www.gov.br/pncp/pt-br
Quantidade: 100
Unidade: EMB
UF: RS

CNPJ	Razão Social do Fornecedor	Valor da Proposta Final
32.249.473/0001-13 "VENCEDOR"	J A AIRES COMERCIAL DE COMBUSTIVEIS LTDA	R$ 713,00

Marca: Marca não informada
Fabricante: Fabricante não informado
Descrição: Descrição não informada

Estado:	Cidade:	Endereço:
RS	São Vicente do Sul	RUA SETE DE SETEMBRO, 1341

Preço Site de Domínio Amplo 1 — **R$ 689,90**

Site: Shopee
Produto: Caixa de oleo ipiranga 20w50 4 tempos protection 24 litros
Descrição: Anexo 31
Data/Hora Inclusão: 07/01/2025 08:32:48
CNPJ: 35.635.824/0001-12
Telefone:
Url: https://shopee.com.br/product/690274733/19197745401?gads_t_sig=VTJGc2RIJVmYMTIxTFVSVVRrcENkVTlQ3ZkZSUTMrR3pBWmZZNzdrcnRBMWhBMGJxOXZ4RzZCRDk3cFg4cGJ4aTFYVEUzUnVySmpHME15eGVyK0FqTStodUtQcEFldU9qdE9fT1jRqa0ZFTjQ2QWhlV1ZwWHh0U2dnblpNHlScGQ2cXlkMGhFSHJyVUV4YmppYW1CVU5RP10

Preço Site de Domínio Amplo 2 — **R$ 710,44**

Site: Mercado Livre
Produto: Caixa De Óleo 24 Unidades 20w50 93307462 Acdelco
Descrição: Anexo 32
Data/Hora Inclusão: 07/01/2025 08:33:13
CNPJ: 03.007.331/0001-41
Telefone:
Url: https://produto.mercadolivre.com.br/MLB-3871647809-caixa-de-oleo-24-unidades-20w50-93307462-acdelco-_JM?matt_tool=18956390&utm_source=google_shopping&utm_medium=organic

Item 8: ÓLEO LUBRIFICANTE 40 EM BALDES DE 1 L

Preço Estimado: R$ [illegible] — Mediana dos Preços Obtidos: R$ [illegible]

Quantidade	Descrição	Observação
65 Baldes	ÓLEO LUBRIFICANTE 40 EM BALDES DE 1 L	1

Preço (Outros Entes Públicos) 1: Mediana das 3 Melhores Propostas Finais — **R$ 37,00**

Órgão: MUNICIPIO DE NINA RODRIGUES
Objeto: [Portal de Compras Públicas] - Contratação de pessoa jurídica para fornecimento de combustíveis e lubrificantes para atender as demandas da prefeitura municipal de Nina Rodrigues-MA
Descrição: Lote 1 - Óleo Lubrificante SAE-40 - Lote 1 - Óleo Lubrificante SAE-40

Data: 22/02/2024 22:19
Modalidade: Pregão - Eletrônico
SRP: NÃO
Identificação: 06124408000151-1-000001/2024
Lote/Item: 1/3
Ata: N/A
Homologação: 07/03/2024 00:00
Fonte: https://www.gov.br/pncp/pt-br
Quantidade: 3.000
Unidade: Litro
UF: MA

CNPJ	Razão Social do Fornecedor	Valor da Proposta Final
26.195.911/0001-05	POSTO LAURA LTDA	R$ 37,00

VENCEDOR
Marca: Marca não informada
Fabricante: Fabricante não informado
Descrição: Descrição não informada
Endereço:

Preço (Outros Entes Públicos) 2: Mediana das 3 Melhores Propostas Finais **R$ 37,00**

Órgão: MUNICIPIO DE NINA RODRIGUES
Objeto: [Portal de Compras Públicas] - Contratação de pessoa jurídica para fornecimento de combustíveis e lubrificantes para atender as demandas da prefeitura municipal de Nina Rodrigues-MA.
Descrição: Lote 2 - Óleo Lubrificante SAE-40 - Lote 2 - Óleo Lubrificante SAE-40

Data: 22/02/2024 22:19
Modalidade: Pregão - Eletrônico
SRP: NÃO
Identificação: 06124408000151-1-000001/2024
Lote/Item: 1/7
Ata: N/A
Homologação: 07/03/2024 00:00
Fonte: https://www.gov.br/pncp/pt-br
Quantidade: 8.000
Unidade: Litro
UF: MA

CNPJ	Razão Social do Fornecedor	Valor da Proposta Final
08.229.861/0001-58	R R PORTELA	R$ 37,00

VENCEDOR
Marca: Marca não informada
Fabricante: Fabricante não informado
Descrição: Descrição não informada
Endereço:

Preço (Outros Entes Públicos) 3: Mediana das 3 Melhores Propostas Finais **R$ 37,00**

Órgão: MUNICIPIO DE NINA RODRIGUES
Objeto: [Portal de Compras Públicas] - Contratação de pessoa jurídica para fornecimento de combustíveis e lubrificantes para atender as demandas da prefeitura municipal de Nina Rodrigues-MA
Descrição: Lote 4 - Óleo Lubrificante SAE-40 - Lote 4 - Óleo Lubrificante SAE-40

Data: 22/02/2024 22:19
Modalidade: Pregão - Eletrônico
SRP: NÃO
Identificação: 06124408000151-1-000001/2024
Lote/Item: 1/12
Ata: N/A
Homologação: 07/03/2024 00:00
Fonte: https://www.gov.br/pncp/pt-br
Quantidade: 1.800
Unidade: Litro
UF: MA

CNPJ	Razão Social do Fornecedor	Valor da Proposta Final
26.195.911/0001-05	POSTO LAURA LTDA	R$ 37,00

VENCEDOR
Marca: Marca não informada
Fabricante: Fabricante não informado
Descrição: Descrição não informada
Endereço:

Item 3: ÓLEO LUBRIFICANTE 40 EM BALDES DE 20 L

Preço Estimado: R$ 564,00 | Média dos Preços Obtidos: R$ 563,42

Quantidade	Descrição	Observação
70 Baldes	ÓLEO LUBRIFICANTE 40 EM BALDES DE 20 L	1

Preço (Compras Governamentais) 1: Mediana das 3 Melhores Propostas Finais — **R$ 566,13**

Órgão: GOVERNO DO ESTADO DE SÃO PAULO
ESP-SECRETARIA DE CIENCIA TECNOL E INOVAÇÃO
ESP-PREFEITURA DO CAMPOS USP DE BAURU - USP

Objeto: Aquisição de Peças e Insumos para Manutenção em Grupo Gerador de Energia da PUSP-B.

Descrição: **Óleo Lubrificante** - Uso: Motores A Diesel, Tipo: Mineral, Classificação: Monoviscoso, Viscosidade: Sae 40,

CatMat: **481558** - Óleo Lubrificante - Uso: Motores A Diesel | Tipo: Mineral | Classificação: Monoviscoso | Viscosidade: Sae 40

Data: 15/08/2024 14:24
Modalidade: Dispensa
SRP: NÃO
Identificação: Dispensa de Licitação Nº 90007/2024 / UASG: 102113
Lote/Item: /6
Ata: N/A
Homologação: 11/09/2024 10:57
Fonte: www.gov.br/compras/pt-br
Quantidade: 2
Unidade: Galão 20,00 L
UF: SP

CNPJ	Razão Social do Fornecedor	Valor da Proposta Final
20.649.395/0001-65	J. MARANGONI COMERCIAL - IMPORTACAO E EXPORTACAO EIRELI *VENCEDOR*	R$ 565,00

Marca: LUBRAX
Fabricante: Fabricante não informado
Modelo: LUBRAX
Descrição: Óleo Lubrificante - Uso: Motores A Diesel, Tipo: Mineral, Classificação: Monoviscoso, Viscosidade: Sae 40.

Estado:	Cidade:	Endereço:
SP	Pindorama	R CARLOS GOMES, 790

30.647.055/0001-59	TRACKMAQUINAS MANUTENCAO DE GERADORES LTDA	R$ 567,45

Marca:
Fabricante: Fabricante não informado
Modelo:
Descrição: Descrição não informada

Estado:	Cidade:	Endereço:
MG	Contagem	RUA PROSPERINA SOUZA LIMA, 270

Preço (Compras Governamentais) 2: Mediana das 3 Melhores Propostas Finais — **R$ 567,00**

CNPJ: 09.663.533/0001-28

Órgão: MINISTÉRIO DA DEFESA
Comando do Exército
Comando Militar do Sul
5ª Região Militar
Parque Regional de Manutenção/5

Objeto: Aquisição de graxas, óleos e lubrificantes para a manutenção das viaturas blindadas do Parque Regional de Manutenção/5.

Descrição: **Óleo Lubrificante** - Óleo Lubrificante Uso: Motores A Diesel , Tipo: Mineral , Classificação: Monoviscoso , Viscosidade: Sae 40

CatMat: **481558** - Óleo Lubrificante - Uso: Motores A Diesel | Tipo: Mineral | Classificação: Monoviscosu | Viscosidade: Sae 40

Data: 11/06/2024 08:00
Modalidade: Pregão Eletrônico
SRP: SIM
Identificação: Nº Pregão:900042024 / UASG:160224
Lote/Item: /1
Ata: N/A
Homologação: 02/07/2024 11:20
Fonte: www.gov.br/compras/pt-br
Quantidade: 30
Unidade: Galão 20,00 L
UF: PR

CNPJ	Razão Social do Fornecedor	Valor da Proposta Final
14.974.969/0001-78	ROGAMA DISTRIBUIDORA E SERVICOS EIRELI	R$ 550,00

VENCEDOR
Marca: Lubrax
Fabricante: Fabricante não informado
Modelo: TURBO ME 40
Descrição: Descrição não informada

Estado:	Cidade:	Endereço:
SP	Osasco	R PARANAENSE, 810

52.743.219/0001-84	GSW DISTRIBUIDORA LTDA	R$ 567,00

Marca: LUBRAX
Fabricante: Fabricante não informado
Modelo: SAE 40 LUBRAX TURBO
Descrição: Descrição não informada

Endereço:

11.089.488/0001-77	REOBOT COMERCIO E SERVICOS LTDA	R$ 567,16

Marca: Ingrax
Fabricante: Fabricante não informado
Modelo: ingrax
Descrição: Descrição não informada

Estado:	Cidade:	Endereço:
RJ	Nova Iguaçu	AVENIDA CARLOS MARQUES ROLLO, 1150

18.378.742/0001-10	STOP FLEX PRODUTOS AUTOMOTIVOS LTDA	R$ 597,00

Marca: BR
Fabricante: Fabricante não informado
Modelo: SAE 40
Descrição: Descrição não informada

Endereço:

07.758.095/0001-56	GTF COMERCIO DE PECAS E SERVICOS LTDA	R$ 734,30

Marca: LUBRAX
Fabricante: Fabricante não informado
Modelo: TURBO DD 40 SAE 40W
Descrição: Descrição não informada

Estado:	Cidade:	Endereço:
PR	Curitiba	RUA BOM JESUS DE IGUAPE, 790

20.363.508/0001-61	PATRICIA CRISTINA DE ABREU	R$ 755,50

Marca: BR
Fabricante: Fabricante não informado
Modelo: LUBRAX TURBO DD 40
Descrição: Descrição não informada

Estado:	Cidade:	Endereço:
SP	Carapicuíba	RUA HELENA, 222

33.658.130/0001-75	FIEL COMERCIAL E SERVICOS EIRELI	R$ 1.020,89

Marca: FALKE
Fabricante: Fabricante não informado
Modelo: FALKE
Descrição: Descrição não informada

Estado:	Cidade:	Endereço:
SP	São Paulo	R ALVARENGA PEIXOTO, 926

Preço (Outros Entes Públicos) 1: Mediana das 3 Melhores Propostas Finais **R$ 557,00**

Órgão: MUNICIPIO DE RIACHINHO
Objeto: REGISTRO DE PREÇOS VISANDO A AQUISIÇÃO DE COMBUSTÍVEIS (GASOLINA COMUM, ÓLEO DIESEL COMUM E S10) E LUBRIFICANTES PARA ATENDER OS VEÍCULOS DA FROTA OFICIAL DO MUNICÍPIO DE RIACHINHO/TO
Descrição: OLEO LUBRIFICANTE 40 20 L - OLEO LUBRIFICANTE 40 20 L

Data: 02/07/2024 09:00
Modalidade: PREGÃO ELETRÔNICO
SRP: SIM
Identificação: 003-2024 ADM-RIACHINHO-TO-MUNICIPIO DE RIACHINHO-PREGÃO ELETRÔNICO
Lote/Item: 8/
Ata: Link Ata
Homologação: 02/07/2024 14:20
Fonte: https://bnccompras.com/Process/ProcessSearchPublic?param1=1
Quantidade: 10
Unidade: UNID
UF: TO

CNPJ	Razão Social do Fornecedor	Valor da Proposta Final
04.676.693/0001-98 *VENCEDOR*	CALIFORNIA EIRELI	R$ 557,00

Marca: texaco
Fabricante: Fabricante não informado
Modelo: balde
Descrição: Descrição não informada

Endereço:

[redacted]

Quantidade	Descrição	Observação
55 Baldes	ÓLEO LUBRIFICANTE 68 EM BALDES DE 1 L	1

Preço (Compras Governamentais) 1: Mediana das 3 Melhores Propostas Finais **R$ 36,99**

CNPJ: 20.622.890/0001-80
Órgão: GOVERNO DO ESTADO DE MINAS GERAIS
prefeitura municipal de governador valadares
Objeto: Aquisição de óleo lubrificante, hidráulico, aditivos e fluidos para a frota de veículos da Prefeitura Municipal de Governador Valadares.
Descrição: Óleo lubrificante. - Óleo Lubrificante. Apresentação: Líquido Viscoso , Origem: Mineral . Viscosidade: Iso Vg 68 . Uso: Bomba De Vácuo , Caracteristicas Adicionais: Antioxidante, Antiespumante E Anti-Desgaste
CatMat: 618380 - Óleo Lubrificante. - Apresentação: Líquido Viscoso | Origem: Mineral | Viscosidade: Iso Vg 68 | Uso: Bomba De Vácuo | Caracteristicas Adicionais: Antioxidante, Antiespumante E Anti-Desgaste

Data: 25/10/2024 08:00
Modalidade: Pregão Eletrônico
SRP: SIM
Identificação: N°Pregão:900192024 / UASG:926607
Lote/Item: /25
Ata: N/A
Homologação: 17/12/2024 11:55
Fonte: www.gov.br/compras/pt-br
Quantidade: 600
Unidade: Balde 20,00 L
UF: MG

CNPJ	Razão Social do Fornecedor	Valor da Proposta Final
19.183.400/0001-08 *VENCEDOR*	MAIS MAQUINAS E TRATORES LTDA	R$ 28,01

Marca: DULUB
Fabricante: Fabricante não informado
Modelo: 5W30
Descrição: Descrição não informada

Estado:	Cidade:	Endereço:
MG	Manhuaçu	ROD BR 262, 3901

CNPJ	Razão Social do Fornecedor	Valor da Proposta Final
20.776.492/0001-19	PLANED COMERCIO E SERVICOS EIRELI	R$ 36,99

Marca: ELAION
Fabricante: Fabricante não informado
Modelo: ELAION
Descrição: Descrição não informada

Estado:	Cidade:	Endereço:
SP	São Paulo	R OCLEZIO DIAS, 219

51.437.196/0001-17	51.437.196 ALLISON BELICIO GOMES	R$ 37,00

Marca: X1
Fabricante: Fabricante não informado
Modelo: 1 LITRO
Descrição: Descrição não informada
Endereço:

04.335.223/0001-60	MAXIMO PECAS & PRODUTOS LTDA	R$ 37,80

Marca: IPIRANGA
Fabricante: Fabricante não informado
Modelo: IPIRANGA
Descrição: Descrição não informada

Estado:	Cidade:	Endereço:
MG	Belo Horizonte	R URSULA PAULINO, 357

46.310.289/0001-46	LUBE PACK COMERCIAL LTDA	R$ 40,73

Marca: LUBRAX
Fabricante: Fabricante não informado
Modelo: LUBRAX
Descrição: Descrição não informada

Estado:	Cidade:	Endereço:
SP	Catanduva	R SERGIPE, 3993

13.991.459/0001-46	BAZA DISTRIBUIDORA LTDA	R$ 46,57

Marca: PETROBRAS
Fabricante: Fabricante não informado
Modelo: LUBRAX VALORA OPF 5W30 SN
Descrição: Descrição não informada

Estado:	Cidade:	Endereço:
PR	Curitiba	RUA HEITOR STOCKLER DE FRANCA, 396

20.363.508/0001-61	PATRICIA CRISTINA DE ABREU	R$ 46,58

Marca: ELF
Fabricante: Fabricante não informado
Modelo: ELF
Descrição: Descrição não informada

Estado:	Cidade:	Endereço:
SP	Guapiruba	RUA HELENA, 222

52.994.933/0001-45	EMPREENDIMENTOS WG LTDA	R$ 47,70

Marca: VMAX
Fabricante: Fabricante não informado
Modelo: 5W30
Descrição: Descrição não informada

Endereço:

CNPJ	Razão Social do Fornecedor	Valor da Proposta Final

09.017.325/0001-51 CHEVROMAIS COMERCIO DE PECAS ACESSORIOS E LUBRIFICANTES LTDA — R$ 48,97

Marca: LUBRAX
Fabricante: Fabricante não informado
Modelo: LUBRAX
Descrição: Descrição não informada
Estado: PR
Cidade: Curitiba
Endereço: AVENIDA MARECHAL FLORIANO PEIXOTO, 7779

24.981.724/0001-21 PINAME PECAS E SERVICOS LTDA — R$ 50,00

Marca: DULUB
Fabricante: Fabricante não informado
Modelo: 5W30 FLEX
Descrição: Descrição não informada

Endereço:

54.152.070/0001-94 FERRAMENTAS E PNEUMATICOS 1001 LTDA — R$ 53,00

Marca: LION
Fabricante: Fabricante não informado
Modelo: LION
Descrição: Descrição não informada
Endereço:

55.392.077/0001-46 CONSTRUTORA A&H LTDA — R$ 54,26

Marca: PETRONAS
Fabricante: Fabricante não informado
Modelo: 5W30
Descrição: Descrição não informada

Endereço:

Preço (Compras Governamentais) 2: Mediana das 3 Melhores Propostas Finais — **R$ 37,69**

CNPJ: 76.208.495/0001-00
Órgão: PREFEITURA MUNICIPAL DE FORMOSA DO OESTE
Objeto: Aquisição de lubrificantes automotivos para os veículos e equipamentos da frota do Município de Formosa do Oeste – PR.
Descrição: Óleo Lubrificante. - Apresentação: Líquido Viscoso, Origem: Mineral, Viscosidade: Iso Vg 68, Uso: Bomba De Vácuo, Características Adicionais: Antioxidante, Antiespumante E Anti-Desgaste,
CatMat: 618380 - Óleo Lubrificante. - Apresentação: Líquido Viscoso | Origem: Mineral | Viscosidade: Iso Vg 68 | Uso: Bomba De Vácuo | Características Adicionais: Antioxidante, Antiespumante E Anti-Desgaste

Data: 17/07/2024 08:00
Modalidade: Pregão Eletrônico
SRP: SIM
Identificação: NºPregão:900282024 / UASG:987561
Lote/Item: /13
Ata: N/A
Homologação: 28/08/2024 15:26
Fonte: www.gov.br/compras/pt-br
Quantidade: 524
Unidade: Frasco 1,00 L
UF: PR

CNPJ	Razão Social do Fornecedor	Valor da Proposta Final

51.560.432/0001-23 DUFILTER DISTRIBUIDORA DE FILTROS E LUBRIFICANTES LTDA — R$ 37,69

VENCEDOR

Marca: PETRONAS
Fabricante: Fabricante não informado
Modelo: SYNTIUM
Descrição: Descrição não informada
Endereço:

CNPJ	Razão Social do Fornecedor	Valor da Proposta Final
08.687.885/0001-50	X5 COMERCIO DE PRODUTOS AERONAUTICOS E INDUSTRIAIS LTDA	R$ 37,69

Marca: Mobil
Fabricante: Fabricante não informado
Modelo: M-SUPER 3000 X3 5W40 24X1L
Descrição: Descrição não informada

Estado:	Cidade:	Endereço:
SP	São José dos Campos	AVENIDA ENGENHEIRO JUAREZ DE SIQUEIRA BRITTO WANDERLEY, 565

CNPJ	Razão Social do Fornecedor	Valor da Proposta Final
33.656.130/0001-75	PIEU COMERCIAL E SERVICOS EIRELI	R$ 37,98

Marca: FALKE
Fabricante: Fabricante não informado
Modelo: FALKE
Descrição: Descrição não informada

Estado:	Cidade:	Endereço:
SP	São Paulo	RALVARENGA PEIXOTO 326

CNPJ	Razão Social do Fornecedor	Valor da Proposta Final
51.215.894/0001-78	51.215.894 DANILO MARCATO DE SOUSA	R$ 37,99

Marca: TEXACO
Fabricante: Fabricante não informado
Modelo: TEXACO HAVOLINE
Descrição: Descrição não informada

Endereço:

CNPJ	Razão Social do Fornecedor	Valor da Proposta Final
37.005.258/0001-90	PETRO TRUCK DISTRIBUIDORA DE LUBRIFICANTES EIRELI	R$ 37,99

Marca: PETROBRAS LUBRAX
Fabricante: Fabricante não informado
Modelo: VALORA FLEX 5W40 LITRO
Descrição: Descrição não informada

Estado:	Cidade:	Endereço:
PR	Toledo	ROD BR-467, S/N

CNPJ	Razão Social do Fornecedor	Valor da Proposta Final
20.649.395/0001-65	J. MARANGONI COMERCIAL - IMPORTACAO E EXPORTACAO EIRELI	R$ 38,50

Marca: LUBRAX
Fabricante: Fabricante não informado
Modelo: LUBRAX
Descrição: Descrição não informada

Estado:	Cidade:	Endereço:
SP	Pindorama	R CARLOS GOMES, 790

CNPJ	Razão Social do Fornecedor	Valor da Proposta Final
51.092.287/0001-68	TMCAR AUTO CENTER LTDA	R$ 40,00

Marca: x1maxx
Fabricante: Fabricante não informado
Modelo: x1maxx
Descrição: Descrição não informada
Endereço:

CNPJ	Razão Social do Fornecedor	Valor da Proposta Final
30.846.202/0001-10	NOROESTE DISTRIBUIDORA DE PECAS E PRODUTOS AUTOMOTIVOS EIRELI	R$ 40,00

Marca: TEXSA DO BRAIL
Fabricante: Fabricante não informado
Modelo: TEXSA ULTRASYNTHESE SAE 5W40 SN
Descrição: Descrição não informada

Estado:	Cidade:	Endereço:
PR	Altônia	RUA DA BANDEIRA, 703

CNPJ	Razão Social do Fornecedor	Valor da Proposta Final
18.589.039/0001-51	M R COLLF LTDA	R$ 40,03

Marca: LUBRAX
Fabricante: Fabricante não informado
Modelo: LUBRAX
Descrição: Descrição não informada

Estado:	Cidade:	Endereço:
PR	Formosa do Oeste	AV PARANA, 44

Preço (Outros Entes Públicos) 1: Mediana das 3 Melhores Propostas Finais **R$ 38,00**

Órgão: MUNICIPIO DE RIQUEZA
Objeto: Aquisicao de material para manutencao dos veiculos e maquinas placas BWF 4716 frota 26 RLO 6126 frota 129 QHB 3595 frota 94 MLK 6D33 frota 152 MFS 6921 frota 122 MFB 8552 ffrota 123 OKH 2655 frota 92 OKG 7689 frota 99 e MCZ 1D68 frota 134 conforme DFD em anexo departamento de Obras e Servicos Municipal
Descrição: Oleo lubrificante 68 - Oleo lubrificante 68

Data: 16/07/2024 12:58
Modalidade: Dispensa
SRP: NÃO
Identificação: 95988309000148-1-000110/2024
Lote/Item: 1/8
Ata: N/A
Homologação: 16/07/2024 00:00
Fonte: https://www.gov.br/pncp/pt-br
Quantidade: 7
Unidade: Litro
UF: SC

CNPJ	Razão Social do Fornecedor	Valor da Proposta Final
73.454.639/0001-10	MECANICA MINI LTDA	R$ 30,00

VENCEDOR

Marca: Marca não informada
Fabricante: Fabricante não informado
Descrição: Descrição não informada

Endereço:

,

[redacted]

Quantidade	Descrição	Observação
43 Litros	ÓLEO LUBRIFICANTE 80 EM FRASCOS DE 1 L	1

Preço Site de Domínio Amplo 1 **R$ 43,02**

Site: Mercado Livre
Produto: Oleo Sae 80 1l Hexlub Oleo Diferencial Escavadeira
Descrição: Anexo 33
Data/Hora Inclusão: 07/01/2025 08:50:53
CNPJ: 03.007.331/0001-41
Telefone:
Url: https://produto.mercadolivre.com.br/MLB-3485519895-oleo-sae-80-1l-hexlub-oleo-diferencial-escavadeira-_JM?matt_tool=18956390&utm_source=google_shopping&utm_medium=organic

Preço Site de Domínio Amplo 2 **R$ 42,90**

Site: Shopee
Produto: óleo Petronas Tutela Mtf100 Sae 80 Original 1L proteção da sua trasmissão
Descrição: Anexo 34
Data/Hora Inclusão: 07/01/2025 08:50:58
CNPJ: 35.635.824/0001-12
Telefone:
Url: https://shopee.com.br/product/1319806861/19799312046?gads_t_sig=VTJGc2RHVmtYMTlxTFVSVVRrdENkWHlFU0hvQlZFVENpb1FnT09uNDlDTHFpUkJvb3pjNVNQdGZ3SkQyWGptU0NiTWdlQzVZSnkzek9FVERqNlY4Y1hFV2RBNy9mdmRIcDQ3enR2NiszK1FEemxWaDdKRndEZ0UxbzM5OUhPelVmbWRWSm9PRmNSNE01aWpqZFJRWUlRPT0

Preço Site de Domínio Amplo 3 **R$ 42,90**

Site: Mercadocar
Produto: S2g80 Shell Oleo Lubrificante Caixa 80w Api Gl4 Mineral Spirax S2 G 80
Descrição: Anexo 35
Data/Hora Inclusão: 07/01/2025 08:51:04
CNPJ:
Telefone:
Url: https://mercadocar.com.br/oleo-de-cambio-80w-spirax-s2-g-gl4-mineral-1-litro-shell-43581905

Item 42: ÓLEO LUBRIFICANTE 80W90 EM FRASCOS DE 1 L

Preço Estimado: R$ 46,11 (un) Média dos Preços Obtidos: R$ 46,11

Quantidade	Descrição	Observação
60 Litros	ÓLEO LUBRIFICANTE 80W90 EM FRASCOS DE 1 L	1

Preço Site de Domínio Amplo 1 **R$ 46,28**

Site: Mercado Livre
Produto: Óleo De Cambio Diferencial Sae 80w90 Api Gl5 1L Ypf
Descrição: Anexo 36
Data/Hora Inclusão: 07/01/2025 08:54:59
CNPJ: 03.007.331/0001-41
Telefone:
Url: https://produto.mercadolivre.com.br/MLB-3204234651-oleo-de-cambio-diferencial-sae-80w90-api-gl5-mineral-ypf-1l-_JM?matt_tool=18956390&utm_source=google_shopping&utm_medium=organic

Preço Site de Domínio Amplo 2 **R$ 46,16**

Site: Shopee
Produto: Óleo Transmissão Bardahl Maxlub 80w90 Go Gl4 Promax 1 Litro
Descrição: Anexo 37
Data/Hora Inclusão: 07/01/2025 08:55:05
CNPJ: 35.635.824/0001-12
Telefone:
Url: https://shopee.com.br/product/607513613/22593254613?gads_t_sig=VTJGc2RHVmtYMTlxTFVSVVRrdENkVHQ3ZkZSUTMrR3pBWmZZNzdrcnRBMTZHaVJOYTk1ZkU3aTc1SGpmNkZWQXVPdzN0UMDZYNk00V3VuaJJUNkJ5c0xTMHBVRnhmWVJzYnhHWFdlN0xidFpyZEVzcGNVWjhkNll3dEo5TlhRelNyMjZ2UnZ1MUpoSG55QXFTY0daNXInPT0

Preço Site de Domínio Amplo 3 **R$ 45,90**

Site: Mercado Livre
Produto: Óleo Diferencial/ Transmissão 80w90 Gl-5 Valvoline Mineral
Descrição: Anexo 38
Data/Hora Inclusão: 07/01/2025 08:55:11
CNPJ: 03.007.331/0001-41
Telefone:
Url: https://produto.mercadolivre.com.br/MLB-4980127516-oleo-diferencial-transmisso-80w90-gl-5-valvoline-mineral-_JM?matt_tool=18956390&utm_source=google_shopping&utm_medium=organic

Item 4 : OLEO LUBRIFICANTE 75W80 EM FRASCOS DE 1 L

Preço Estimado: R$ [illegible] **Média dos Preços Obtidos:** R$ 100,00

Quantidade	Descrição	Observação
50 Litros	ÓLEO LUBRIFICANTE 75W80 EM FRASCOS DE 1 L	1

Preço (Outros Entes Públicos) 1: Mediana das 3 Melhores Propostas Finais **R$ 100,00**

Órgão: Prefeitura Municipal de Santa Margarida
Objeto: Contratação de pessoa jurídica especializada para o fornecimento e prestação de serviços de aplicação de aditivos automotivos, óleos lubrificantes e hidráulicos, fluidos de freios, graxas para chassis, estopas, detergentes automotivos e arlas para ditsel, para o fim de atender a necessidade de manutenção da frota de veículos pertencente ao município de Santa Margarida/MG
Descrição: **OLEO LUBRIFICANTE 75W80** - OLEO LUBRIFICANTE 75W80

Data: 13/06/2024 07:00
Modalidade: Pregão
SRP: NÃO
Identificação: 32193-Prefeitura Municipal de Santa Margarida-0572024-0242024
Lote/Item: S/1
Ata: Link Ata
Homologação: 20/06/2024 13:41
Fonte: app2.licitardigital.com.br/pesquisa
Quantidade: 36
Unidade: LITRO
UF: MG

CNPJ	Razão Social do Fornecedor	Valor da Proposta Final
31.496.462/0001-75	CAR CENTER AUTO PECAS LTDA	R$ 100,00

VENCEDOR

Marca: INGRAX
Fabricante: INGRAX
Descrição: Descrição não informada

Endereço:

Preço Site de Domínio Amplo 1 **R$ 101,00**

Site: Mercado Livre
Produto: 2 Litros De Óleo De Cambio Semissintético Gl5 75w80 Radnaq
Descrição: Anexo 39
Data/Hora Inclusão: 07/01/2025 08:59:04
CNPJ: 03.007.331/0001-41
Telefone:
Url: https://produto.mercadolivre.com.br/MLB-3716992549-2-litros-de-oleo-de-cambio-semissintetico-gl5-75w80-_JM?matt_tool=18956390&utm_source=google_shopping&utm_medium=organic

Preço Site de Domínio Amplo 2 **R$ 100,00**

Site: Mercado Livre
Produto: Oleo Lubrificante Sintetico Synth Gear Sae 75w80 Api Gl-4 1l Lucheri
Descrição: Anexo 40
Data/Hora Inclusão: 07/01/2025 08:59:09
CNPJ: 03.007.331/0001-41
Telefone:
Url: https://produto.mercadolivre.com.br/MLB-3873231519-oleo-lubrificante-sintetico-synth-gear-sae-75w80-api-gl-4-1l-_JM?matt_tool=18956390&utm_source=google_shopping&utm_medium=organic

Item 44: OLEO LUBRIFICANTE 85W140 EM FRASCOS DE 1 L

Preço Estimado: R$ 60,95 (un) Media dos Preços Obtidos: R$ 60,95

Quantidade	Descrição	Observação
54 Litros	ÓLEO LUBRIFICANTE 85W140 EM FRASCOS DE 1 L	1

Preço Site de Domínio Amplo 1 **R$ 60,90**

Site: Mercado Livre
Produto: Oleo Original Diferencial Eaton 85w140 Gl5 1lt
Descrição: Anexo 41
Data/Hora Inclusão: 07/01/2025 10:52:30
CNPJ: 03.007.331/0001-41
Telefone:
Url: https://produto.mercadolivre.com.br/MLB-2767379987-oleo-original-diferencial-eaton-85w140-gl5-1lt-_JM?matt_tool=18956390&utm_source=google_shopping&utm_medium=organic

Preço Site de Domínio Amplo 2 **R$ 61,95**

Site: Mercado Livre
Produto: 02 Litros Oleo Ep 85w140 Câmbio Transmissão Mineral Radnaq
Descrição: Anexo 42
Data/Hora Inclusão: 07/01/2025 10:53:02
CNPJ: 03.007.331/0001-41
Telefone:
Url: https://produto.mercadolivre.com.br/MLB-5126593724-02-litros-oleo-ep-85w140-cmbio-transmisso-mineral-_JM?matt_tool=18956390&utm_source=google_shopping&utm_medium=organic

Preço Site de Domínio Amplo 3 **R$ 59,99**

Site: Mercalf Peças
Produto: Óleo do Diferencial 85W140 1LT MERITOR
Descrição: Anexo 43
Data/Hora Inclusão: 07/01/2025 10:53:56
CNPJ:
Telefone:
Url: https://www.mercalfpecas.com.br/-leo-do-diferencial-85w140-1lt-meritor?srsltid=AfmBOorV8IZHfhLvRyMYfXZ4gzUzb7bP9iapISIbkEjqizx9uSETCcQRqo

Item 45: ÓLEO LUBRIFICANTE 20W30 EM FRASCOS DE 5 L

Preço Estimado: R$ 117,45 (un) | Média dos Preços Obtidos: R$ 117,45

Quantidade	Descrição	Observação
25 Frascos	ÓLEO LUBRIFICANTE 20W30 EM FRASCOS DE 5 L	1

Preço Site de Domínio Amplo 1 — **R$ 121,90**

Site: Mercado Livre
Produto: Óleo Lubrax Semi-sintético 10w30 4t 3 Litro Xt 660 2017
Descrição: Anexo 44
Data/Hora Inclusão: 08/01/2025 10:35:51
CNPJ: 03.007.331/0001-41
Telefone:
Url: https://produto.mercadolivre.com.br/MLB-2801343552-oleo-lubrax-semi-sintetico-10w30-4t-3-litro-xt-660-2017-_JM?matt_tool=18956390&utm_source=google_shopping&utm_medium=organic

Preço Site de Domínio Amplo 2 — **R$ 119,90**

Site: Shopee
Produto: Óleo Lubrax Semi-sintético 10w30 4t 3 Litro Dl 650 2022
Descrição: Anexo 45
Data/Hora Inclusão: 08/01/2025 10:35:56
CNPJ: 35.635.824/0001-12
Telefone:
Url: https://shopee.com.br/product/596111658/17490045507?gads_t_sig=VTJGc2RHVmtYMTlxTFVSVVRrdENkVHQ3ZkZSUTMrR3pBWmZZNzdrcnRBMDd5b1Nic1hwZ2QzTUUwaTlcMG1QRGpYanB3a2hFYXl0U0p2UUp2WE1xL1NZOU1SY3ErNlZNcTB0b1FORldtZ0hwYTJWRTE0NzJ5YVRFcjV0NFZLd0xvUmkrMkh3QzhNT0g0MyuME5ycStRPT0

Preço Site de Domínio Amplo 3 — **R$ 110,55**

Site: Shopee
Produto: 2 litros - Óleo motul 5000+ 10w30 semissintético CB300 Twister
Descrição: Anexo 46
Data/Hora Inclusão: 08/01/2025 10:36:07
CNPJ: 35.635.824/0001-12
Telefone:
Url: https://shopee.com.br/product/306785270/4985824295?gads_t_sig=VTJGc2RHVmtYMTlxTFVSVVRrdENkWVp3RFo3Mkw5czd4Z0hzdEF1WVFibnBHYUJpaXlsV1BGd2dZdWVQbDBuYTZ6ZElCMU9qR1NNQnRJZUdOVEFGKy8vckNzb2EwZFVLTFNMNzIzQjhyTGIxZmhLZWJwcnFTbVVkOWp5OHl2clk

Item 46: ÓLEO LUBRIFICANTE 20W30 EM FRASCOS DE 5 L

Preço Estimado: R$ 153,75 (un) | Média dos Preços Obtidos: R$ 153,75

Quantidade	Descrição	Observação
40 Frascos	ÓLEO LUBRIFICANTE 20W30 EM FRASCOS DE 5 L	1

Preço (Outros Entes Públicos) 1: Mediana das 3 Melhores Propostas Finais — **R$ 150,00**

Órgão: Prefeitura Municipal de Lima Campos

Objeto: REGISTRO DE PREÇOS para futura e eventual contratação de pessoa(s) jurídica(s) para o fornecimento de lubrificantes para veículos automotores, de interesse desta Administração Municipal.

Descrição: FILTRO DE OLEO LUBRIFICANTE 20W30 MINERAL 20L - FILTRO DE OLEO LUBRIFICANTE 20W30 MINERAL 20L

Data: 24/06/2024 17:24

Modalidade: Pregão para Registro de Preço

SRP: SIM

Identificação: 313906

Lote/Item: 1/57

Ata: Link Ata

Fonte: www.portaldecompraspublicas.com.br

Quantidade: 100

Unidade: LT

UF: MA

CNPJ	Razão Social do Fornecedor	Valor da Proposta Final
10.476.714/0001-24	E S S BEZERRA COMERCIO LTDA *VENCEDOR*	R$ 149,00

Marca: TECFIL
Fabricante: Fabricante não informado
Modelo: TECFIL
Descrição: Descrição não informada
Endereço:

55.038.168/0001-88	SS PECAS E SERVICOS LTDA	R$ 150,00

Marca: Marca não informada
Fabricante: Fabricante não informado
Descrição: Descrição não informada

Endereço:

06.103.980/0001-34	J L A DO NASCIMENTO LTDA	R$ 153,61

Marca: Marca não informada
Fabricante: Fabricante não informado
Descrição: Descrição não informada
Endereço:
AV SANTOS DUMONT 3857

10.291.053/0001-62	ANTONIO P DA SILVA FILHO COMERCIO LTDA	R$ 219,13

Marca: Marca não informada
Fabricante: Fabricante não informado
Descrição: Descrição não informada

Endereço:

Preço Site de Domínio Amplo 1 **R$ 158,27**

Site: Mercado Livre

Produto: Oleo Transmissão Trator 20w30 Multifuncional - 5L LUCHETI

Descrição: Anexo 47

Data/Hora Inclusão: 07/01/2025 11:12:22

CNPJ: 03.007.331/0001-41

Telefone:

Url: https://produto.mercadolivre.com.br/MLB-3837207995-oleo-transmisso-trator-20w30-multifuncional-5l-_JM?matt_tool=18956390&utm_source=google_shopping&utm_medium=organic

Preço Site de Domínio Amplo 2 **R$ 152,99**

Site: Truck auto pecas

Produto: Oleo 20w50 Ch4 Vigoros Galão 3 Litros Diesel Alto Km Lubrax

Descrição: Anexo 48

Data/Hora Inclusão: 07/01/2025 11:13:04

CNPJ:

Telefone:

Url: https://www.truckautopecas.com.br/MLB-3108537956-oleo-20w50-ch4-vigoros-galo-3-litros-diesel-alto-km-lubrax-_JM?srsltid=AfmBOorfbJRoSgLl4WnNSs2QC_QrwZy7_4E5vNujp6F3kAvGs4G5WAwRt5w

Item 17: OLEO LUBRIFICANTE 20W30 EM FRASCOS DE 20 L

Preço Estimado: R$ [illegible] Menor dos Preços Obtidos: R$ [illegible]

Quantidade	Descrição	Observação
35 Unidades	ÓLEO LUBRIFICANTE 20W30 EM FRASCOS DE 20 L	

Preço (Outros Entes Públicos) 1: Mediana das 3 Melhores Propostas Finais **R$ 585,00**

Órgão: MUNICIPIO DE IACIARA

Objeto: CONTRATAÇÃO DE EMPRESA PARA FORNECIMENTO DE COMBUSTÍVEL (GASOLINA COMUM, ÁLCOOL COMUM E LUBRIFICANTES) PARA ABASTECIMENTO DA FROTA DE VEÍCULOS DO MUNICÍPIO DE IACIARA, A FIM DE ATENDER AS DEMANDAS DOS ÓRGÃOS INTEGRANTES DO MUNÍCIPIO

Descrição: OLEO LUBRIFICANTE 20W30 1° LINHA - OLEO LUBRIFICANTE 20W30 1° LINHA

Data: 05/06/2024 16:42

Modalidade: Pregão - Presencial

SRP: SIM

Identificação: 01740448000104-1-000130/2024

Lote/Item: 1/12

Ata: Link Ata

Homologação: 21/06/2024 00:00

Fonte: https://www.gov.br/pncp/pt-br

Quantidade: 550

Unidade: BD

UF: GO

CNPJ	Razão Social do Fornecedor	Valor da Proposta Final
23.491.109/0001-74 *VENCEDOR*	3S COMERCIO DE DERIVADOS DE PETROLEO LTDA	R$ 585,00

Marca: Marca não informada
Fabricante: Fabricante não informado
Descrição: Descrição não informada

Endereço:

Preço Site de Domínio Amplo 1 **R$ 558,90**

Site: Hipervarejo

Produto: Óleo Mineral Transmissão 20W30 Petronas Arbor Multi FX API GL-4 20 Litros

Descrição: Anexo 49

Data/Hora Inclusão: 07/01/2025 11:15:50

CNPJ:

Telefone:

Url: https://www.hipervarejo.com.br/oleo-mineral-transmissao-20w30-petronas-arbor-multi-fx-api-gl-4-20-litros/p?idsku=360337&srsltid=AfmBOorqkht2BJ1AtwbBOCACnzv_C-nsSl3GyMnPYFdZwuawu-2oUnq64E

Preço Site de Domínio Amplo 2 **R$ 575,91**

Site: Lojas Americanas (http://www.americanas.com.br/)

Produto: Óleo Mineral Transmissão 20W30 Arbor Multi Fx GL-4 20 Litros

Descrição: Anexo 50

Data/Hora Inclusão: 07/01/2025 11:15:57

CNPJ: 00.776.574/0006-60

Telefone: 4003-1000

Url: https://www.americanas.com.br/produto/7478077581/oleo-mineral-transmissao-20w30-arbor-multi-fx-gl-4-20-litros?offerId=66b2baf9f85575c569f249a5&opn=YSMESP&srsltid=AfmBOooqb3Yqd19mPUwp1fA-ITL09HiEZa77n5ANH6yxheVNpmRk-QYKM9k

Item 48: ÓLEO LUBRIFICANTE 10W30 EM FRASCOS DE 5 L

Preço Estimado: R$ 152,70 (un) Média dos Preços Obtidos: R$ 153,70

Quantidade	Descrição	Observação
40 Frascos	ÓLEO LUBRIFICANTE 10W30 EM FRASCOS DE 5 L	1

Preço Site de Domínio Amplo 1 **R$ 156,00**

Site: Mercado Livre

Produto: Kit Troca De Óleo 10w30 Semi Sintético Lubrax Carros Turbo

Descrição: Anexo 51

Data/Hora Inclusão: 07/01/2025 11:20:43

CNPJ: 03.007.331/0001-41

Telefone:

Url: https://produto.mercadolivre.com.br/MLB-4690790792-kit-troca-de-oleo-10w30-semi-sintetico-lubrax-carros-turbo-_JM?matt_tool=18956390&utm_source=google_shopping&utm_medium=organic

Preço Site de Domínio Amplo 2 **R$ 151,44**

Site: Mercado Livre

Produto: Kit 2 L Óleo Moto Castrol Semi 10w30 Sl Actevo Stop Start 4t

Descrição: Anexo 52

Data/Hora Inclusão: 07/01/2025 11:20:49

CNPJ: 03.007.331/0001-41

Telefone:

Url: https://produto.mercadolivre.com.br/MLB-4679013830-kit-2-l-oleo-moto-castrol-semi-10w30-sl-actevo-stop-start-4t-_JM?matt_tool=18956390&utm_source=google_shopping&utm_medium=organic

Preço Site de Domínio Amplo 3 **R$ 153,65**

Site: Magazine Luiza

Produto: 5 Litros De Oleo Motor 10w30 Sm Semissintetico Evolution Kit994 - Menz

Descrição: Anexo 53

Data/Hora Inclusão: 07/01/2025 11:21:03

CNPJ: 47.960.950/0449-27

Telefone:

Url: https://m.magazineluiza.com.br/5-litros-de-oleo-motor-10w30-sm-semissintetico-evolution-kit994-menzoil/p/ffhh36ag11/au/iba u/?&seller_id=novachevrolet

[redacted]

Preço Estimado: [redacted] Média dos Preços Obtidos: [redacted]

Quantidade	Descrição	Observação
27 Unidades	ÓLEO LUBRIFICANTE 10W30 EM FRASCOS DE 20 L	I

Preço (Outros Entes Públicos) 1: Mediana das 3 Melhores Propostas Finais **R$ 573,67**

CNPJ: 08.702.862/0001-78
Órgão: Prefeitura Municipal de Cabaceiras
Objeto: CONTRATAÇÃO DE EMPRESA PARA AQUISIÇÃO DE ÓLEO LUBRIFICANTE PARA ATENDER AS NECESSIDADES DO MUNICÍPIO DE CABACEIRAS-PB
Descrição: **ÓLEO LUBRIFICANTE 10W30 BALDE 20LTS** - ÓLEO LUBRIFICANTE 10W30 BALDE 20LTS

Data: 16/08/2024 13:41
Modalidade: Pregão
SRP: NÃO
Identificação: 328743
Lote/Item: 1/1
Ata: Link Ata
Fonte: www.portaldecompraspublicas.com.br
Quantidade: 40
Unidade: BD
UF: PB

CNPJ	Razão Social do Fornecedor	Valor da Proposta Final
11.971.347/0002-89 *VENCEDOR*	REPAROS HIDRAULICOS COMERCIO DE PECAS AGRICOLAS LTDA	R$ 289,00

Marca: SHEL
Fabricante: Fabricante não informado
Modelo: BALDE
Descrição: Descrição não informada

Endereço:
,

CNPJ	Razão Social do Fornecedor	Valor da Proposta Final
07.656.415/0001-67	FRANCISCO NEVES DINIZ - ME	R$ 573,67

Marca: DULUB
Fabricante: Fabricante não informado
Modelo: DULUB
Descrição: Descrição não informada

Endereço:
,

CNPJ	Razão Social do Fornecedor	Valor da Proposta Final
19.570.769/0001-10	EDUARDO BRUNO MELO ALVES	R$ 573,67

Marca: VR LUB
Fabricante: Fabricante não informado
Modelo: VR LUB
Descrição: Descrição não informada

Estado:	Cidade:	Endereço:
PB	Congo	R JOSE ALVES RIBEIRO, SN

CNPJ	Razão Social do Fornecedor	Valor da Proposta Final
13.691.594/0001-76	RODRIGO DE L SILVA COMERCIO PECAS E ACESSORIOS	R$ 573,67

Marca: GT/OIL
Fabricante: Fabricante não informado
Modelo: GT/OIL
Descrição: Descrição não informada

Estado:	Cidade:	Endereço:
PE	Bom Jardim	ROD PE 88, SN

CNPJ	Razão Social do Fornecedor	Valor da Proposta Final
30.273.846/0001-66	BRVO DISTRIBUIDORA EIRELI	R$ 573,67

Marca: LUST
Fabricante: Fabricante não informado
Modelo: LUST TRACTOR FLUID SAE 10W
Descrição: Descrição não informada

Estado:	Cidade:	Endereço:
PR	Curitiba	AV REPUBLICA ARGENTINA, 1237

CNPJ	Razão Social do Fornecedor	Valor da Proposta Final
14.745.779/0001-89	14.745.779 GEANE DO AMARAL GONCALVES ARAGAO	R$ 600,00

Marca: ÓLEO
Fabricante: Fabricante não informado
Modelo: ÓLEO
Descrição: Descrição não informada

Estado:	Cidade:	Endereço:
PB	João Pessoa	RUA PRESIDENTE NILO PECANHA, 00373

09.017.325/0001-51	CHEVROMAIS COMERCIO DE PECAS ACESSORIOS E LUBRIFICANTES LTDA	R$ 1.000,00

Marca: MAXON
Fabricante: Fabricante não informado
Modelo: MAXON
Descrição: Descrição não informada

Estado:	Cidade:	Endereço:
PR	Curitiba	AVENIDA MARECHAL FLORIANO PEIXOTO, 7779

Preço (Outros Entes Públicos) 2: Mediana das 3 Melhores Propostas Finais — **R$ 558,51**

Órgão: MUNICIPIO DE OSORIO
Objeto: PAGAMENTO DE REVISÃO DE 600 HORAS DO TRATOR AGRICOLA LS-U60, ANO 2021 DA SECRETARIA DE OBRAS, SANEAMENTO E TRÂNSITO, CONFORME PROCESSO APENSADO Nº 113225/2024. AÇÃO PPA-LDO 2044
Descrição: OLEO LUBRIFICANTE ÓLEO LUBRIFICANTE 10W30 20L - HIDRÁULICO - OLEO LUBRIFICANTE ÓLEO LUBRIFICANTE 10W30 20L - HIDRÁULICO

Data: 11/07/2024 11:21
Modalidade: Dispensa
SRP: NÃO
Identificação: 88814181000130-1-000277/2024
Lote/Item: 1/6
Ata: N/A
Homologação: 10/07/2024 00:00
Fonte: https://www.gov.br/pncp/pt-br
Quantidade: 3
Unidade: UNIDADE (UN)
UF: RS

CNPJ	Razão Social do Fornecedor	Valor da Proposta Final
16.619.634/0001-67	GLOBAL MAC COMERCIO E SERVICO DE MAQUINAS E TRATORES LTDA *VENCEDOR*	R$ 558,51

Marca: Marca não informada
Fabricante: Fabricante não informado
Descrição: Descrição não informada

Estado:	Cidade:	Endereço:
RS	Barra do Ribeiro	ROD BR 116, S/N

Preço (Outros Entes Públicos) 3: Mediana das 3 Melhores Propostas Finais — **R$ 540,00**

CNPJ: 04.632.212/0001-42
Órgão: MUNICÍPIO DE PRESIDENTE MEDICI/RO
Objeto: Registro preço para eventual e futura aquisição de óleos lubrificantes e fluido automotivos para atender as necessidades das secretarias pertencentes a Prefeitura Municipal de Presidente Médici/RO, conforme condições, quantidades, exigências estabelecidas neste termo referência e edital.
Descrição: OLEO LUBRIFICANTE 10W30 BALDE DE 20 LITROS, HOMOLOGADO PELO LS TRATOR. - OLEO LUBRIFICANTE 10W30 BALDE DE 20 LITROS, HOMOLOGADO PELO LS TRATOR.

Data: 24/04/2024 00:00
Modalidade: PREGÃO ELETRÔNICO
SRP: SIM
Identificação: 86716
Lote/Item: /10
Ata: Link Ata
Fonte: licitanet.com.br
Quantidade: 90
Unidade: BD
UF: RO

CNPJ	Razão Social do Fornecedor	Valor da Proposta Final
28.737.608/0001-12	P. D. V. PECAS EIRELI	R$ 480,00

VENCEDOR

Marca: YPF
Fabricante: Fabricante não informado
Modelo: YPF
Descrição: Descrição não informada

Estado:	Cidade:	Endereço:
RO	Ji-Paraná	R TENENTE ANTONIO JOAO, 972

40.870.433/0001-12 ESTRADAO SUPER TROCA COMERCIO DE FILTROS E LUBRIFICANTES LTDA R$ 540,00

Marca: IPIRANGA
Fabricante: Fabricante não informado
Modelo: 10W30
Descrição: Descrição não informada

Endereço:

,

51.837.667/0001-84 GM AUTO PECAS, PNEUS E SERVICOS LTDA R$ 550,00

Marca: IPIRANGA
Fabricante: Fabricante não informado
Modelo: ISAFLUIDO 434
Descrição: Descrição não informada

Endereço:

,

46.310.289/0001-46 LUBE PACK COMERCIAL LTDA R$ 601,50

Marca: PETRONAS
Fabricante: Fabricante não informado
Modelo: PETRONAS
Descrição: Descrição não informada

Estado:	Cidade:	Endereço:
SP	Catanduva	R SERGIPE, 3993

13.991.459/0001-46 BAZA DISTRIBUIDORA LTDA R$ 622,03

Marca: TEXSA
Fabricante: Fabricante não informado
Modelo: TEXSA TDF FLUIDO MULTIFUNCIONAL 10W30
Descrição: Descrição não informada

Estado:	Cidade:	Endereço:
PR	Curitiba	RUA HEITOR STOCKLER DE FRANCA, 396

41.546.121/0001-10 ALVES DE ALENCAR LTDA R$ 622,04

Marca: ECOLUB
Fabricante: Fabricante não informado
Modelo: CONFORME EDITAL
Descrição: Descrição não informada

Estado:	Cidade:	Endereço:
RO	Ji-Paraná	R RIO ARIPUANA, 1305

[illegible]

Preço Estimado: [illegible] Média dos Preços Obtidos: [illegible]

Quantidade	Descrição	Observação
35 Litros	ÓLEO LUBRIFICANTE DEXRON II IEM FRASCOS DE 1 L	1

Preço Site de Domínio Amplo 1 **R$ 41,04**

Site: Mercado Livre

Produto: Óleo Lubrificante Ipiranga Atf Dexron 2

Descrição: Anexo 54

Data/Hora Inclusão: 07/01/2025 11:26:03

CNPJ: 03.007.331/0001-41

Telefone:

Url: https://www.mercadolivre.com.br/oleo-para-direco-hidraulica-ipiranga-dh-dexron2-1-litro/p/MLB24763765?matt_tool=18956390&utm_source=google_shopping&utm_medium=organic&pdp_filters=item_id%3AMLB5208198962&from=gshop

Preço Site de Domínio Amplo 2 **R$ 41,90**

Site: loja3e.com.br

Produto: Oleo Fluido Cambio Automádco Direçao Hidraulica Dexron Atf

Descrição: Anexo 55

Data/Hora Inclusão: 07/01/2025 11:26:07

CNPJ:

Telefone:

Url: https://www.loja3e.com.br/lubrificantes-e-aditivos/oleo-fluido-cambio-automatico-direcao-hidraulica-dexron-atf-p?srsltid=AfmBOoqYo2DIckTc-422NCgEb8Yd3OAw7BcxRJetu3jViRDjsvj_p3ZtnII

Preço Site de Domínio Amplo 3 **R$ 44,80**

Site: Mercado Livre

Produto: Óleo Atf Dexron Transmissão Automática Mobil Multiveículo

Descrição: Anexo 56

Data/Hora Inclusão: 07/01/2025 11:26:20

CNPJ: 03.007.331/0001-41

Telefone:

Url: https://www.mercadolivre.com.br/011-oleo-cmbio-atf-multi-sintetico-dexron-mercon-spiv-mobil/p/MLB26125859?matt_tool=18956390&utm_source=google_shopping&utm_medium=organic&pdp_filters=item_id%3AMLB3685094221&from=gshop

Item 51: ÓLEO LUBRIFICANTE DEXRON IV EM FRASCOS DE 1 L

Preço Estimado: R$ 102,21 (un) Média dos Preços Obtidos: R$ 102,21

Quantidade	Descrição	Observação
35 Litros	ÓLEO LUBRIFICANTE DEXRON IV EM FRASCOS DE 1 L	1

Preço Site de Domínio Amplo 1 **R$ 103,79**

Site: Campecas AutoPeças e Importados

Produto: Oleo Cambio Transmissao Hidraulica Atf Dexron Vi (6) Lubrax

Descrição: Anexo 57

Data/Hora Inclusão: 07/01/2025 11:40:29

CNPJ: 38.871.489/0001-40

Telefone:

Url: https://www.campecas.com.br/MLB-4444778640-oleo-cambio-transmissao-hidraulica-atf-dexron-vi-6-lubrax-_JM?srsltid=AfmBOoqhLhftvn5Og_yLiIp6bDLgIWQGTTpUrifA9wAvBprABbqwVTM9m6A

Preço Site de Domínio Amplo 2 **R$ 100,08**

Site: Mercado Livre
Produto: Óleo Cambio Automático Peak Dexron Vi Multi Atf
Descrição: Anexo 58
Data/Hora Inclusão: 07/01/2025 11:40:34
CNPJ: 03.007.331/0001-41
Telefone:
Url: https://www.mercadolivre.com.br/oleo-de-cambio-peak-cvt-fluido-sintetico-1lt/p/MLB21558702?matt_tool=18956390&utm_source=google_shopping&utm_medium=organic&pdp_filters=item_id%3AMLB4423700854&from=gshop

Preço Site de Domínio Amplo 3 **R$ 102,75**

Site: Mercado Livre
Produto: Óleo Câmbio Automático Ipiranga Atf Dexron Iiih Sp-iv 1l
Descrição: Anexo 59
Data/Hora Inclusão: 07/01/2025 11:40:41
CNPJ: 03.007.331/0001-41
Telefone:
Url: https://produto.mercadolivre.com.br/MLB-2200994053-oleo-cmbio-automatico-ipiranga-atf-dexron-iiih-sp-iv-1l-_JM?matt_tool=18956390&utm_source=google_shopping&utm_medium=organic

Item 52: FILTRO DE ÓLEO LUBRIFICANTE PEL 119

Preço Estimado: R$ 36,51 (un) Média dos Preços Obtidos: R$ 56,51

Quantidade	Descrição	Observação
26 Unidades	FILTRO DE ÓLEO LUBRIFICANTE PEL 119	1

Preço Site de Domínio Amplo 1 **R$ 64,04**

Site: Empório dos Filtros
Produto: Filtro De Oleo Bravo Cinquecento Linea Punto Pel118 73500049
Descrição: Anexo 60
Data/Hora Inclusão: 07/01/2025 11:47:39
CNPJ:
Telefone:
Url: https://www.emporiodosfiltros.com.br/filtro-de-oleo-bravo-cinquecento-linea-punto-pel118-73500049?parceiro=6437&srsltid=AfmBOoouspr8LinZ6LLFFPswfJe5J4cCzGnjRxFQM5fyo9EQUusx_1Vt3xU

Preço Site de Domínio Amplo 2 **R$ 45,88**

Site: Mercado Livre
Produto: Filtro De Óleo Fiat Palio Siena Bravo Idea Original Tecfil Pel119
Descrição: Anexo 61
Data/Hora Inclusão: 08/01/2025 09:05:02
CNPJ: 03.007.331/0001-41
Telefone:
Url: https://produto.mercadolivre.com.br/MLB-747919043-filtro-de-oleo-fiat-palio-siena-bravo-idea-original-tecfil-pel119-_JM?matt_tool=18956390&utm_source=google_shopping&utm_medium=organic

Preço Site de Domínio Amplo 3 **R$ 59,62**

Site: Mercado Livre
Produto: Filtro De Lubrificante Tecfil Pel2011
Descrição: Anexo 62
Data/Hora Inclusão: 08/01/2025 09:05:20
CNPJ: 03.007.331/0001-41
Telefone:
Url: https://www.mercadolivre.com.br/home/recommendations/pom?forceInApp=true&item_id=MLB4485369902&category_id=MLB437956&matt_tool=18956390&utm_source=google_shopping&utm_medium=organic

Item 53: FILTRO DE ÓLEO LUBRIFICANTE PEL 1998

Preço Estimado: R$ 140,04 cada | Média dos Preços Obtidos: R$ 140,04

Quantidade	Descrição	Observação
25 Unidades	FILTRO DE ÓLEO LUBRIFICANTE PEL 1998	1

Preço Site de Domínio Amplo 1 **R$ 139,95**

Site: HRB Imports Auto Parts
Produto: FILTRO DE OLEO - MERCEDES ML 350 W163 1998 - 2002
Descrição: Anexo 63
Data/Hora Inclusão: 07/01/2025 11:54:27
CNPJ:
Telefone:
Url: https://hrbimports.com.br/produto/filtro-de-oleo-mercedes-ml-350-w163-1998-2002/?srsltid=AfmBOorlWGipXCHYo306Xbe8Zfoa0AeEDXYEpVkXMXTVhuFUT55-o0yu2HY

Preço Site de Domínio Amplo 2 **R$ 139,05**

Site: Mercado Livre
Produto: Filtro Óleo Eurocargo 160-e21 5.9 12v 1998 1999 2000 2001 Tecfil
Descrição: Anexo 64
Data/Hora Inclusão: 07/01/2025 11:54:33
CNPJ: 03.007.331/0001-41
Telefone:
Url: https://produto.mercadolivre.com.br/MLB-3704425097-filtro-oleo-eurocargo-160-e21-59-12v-1998-1999-2000-2001-_JM?matt_tool=18956390&utm_source=google_shopping&utm_medium=organic

Preço Site de Domínio Amplo 3 **R$ 141,11**

Site: Vivemos Moto
Produto: Filtro Lubrificante Tecfil Pel2000
Descrição: Anexo 65
Data/Hora Inclusão: 07/01/2025 11:55:16
CNPJ:
Telefone:
Url: https://www.vivemosmoto.com.br/filtro-de-oleo-tecfil-pel2000?utm_source=Site&utm_medium=GoogleMerchant&utm_campaign=GoogleMerchant&srsltid=AfmBOoqOWaDI_XhArayMJfufraFf_h9QEnRTluAdvAjyiasyAVaJajKqrNc

Item 54: FILTRO DE ÓLEO LUBRIFICANTE PEL 2002

Preço Estimado: R$ 247,56 (un) **Média dos Preços Obtidos:** R$ 247,56

Quantidade	Descrição	Observação
26 Unidades	FILTRO DE ÓLEO LUBRIFICANTE PEL 2002	1

Preço Site de Domínio Amplo 1 **R$ 247,00**

Site: Luvita diesel
Produto: Pel2004 Filtro De Óleo Tecfil 4571840125 Om457
Descrição: Anexo 66
Data/Hora Inclusão: 08/01/2025 10:42:30
CNPJ:
Telefone:
Url: https://www.loja.luvitadiesel.com.br/MLB-1986692286-pel2004-filtro-de-oleo-tecfil-4571840125-om457-_JM?srsltid=AfmBOopHRJ24O61aG-8MgOs4IqYqpMPmobxfHf34bm_eSAt9b0VOU7v178

Preço Site de Domínio Amplo 2 **R$ 248,69**

Site: Magazine Luiza
Produto: Jogo 6 Filtro Oleo Tecfil Psl 637 Moto Motor Harley Davidson
Descrição: Anexo 67
Data/Hora Inclusão: 08/01/2025 10:52:11
CNPJ: 47.960.950/0449-27
Telefone:
Url: https://m.magazineluiza.com.br/jogo-6-filtro-oleo-tecfil-psl-637-moto-motor-harley-davidson/p/gaj7hh3gee/au/fiol/?&seller_id=meggapecas

Preço Site de Domínio Amplo 3 **R$ 247,00**

Site: Luvita diesel
Produto: Pel2004 Filtro De Óleo Tecfil 4571840125 Om457
Descrição: Anexo 68
Data/Hora Inclusão: 08/01/2025 10:54:53
CNPJ:
Telefone:
Url: https://www.loja.luvitadiesel.com.br/MLB-1986692286-pel2004-filtro-de-oleo-tecfil-4571840125-om457-_JM?srsltid=AfmBOooYZM9c7wbsJkFAHSZP5LbVBcBm_GdcetEGWBoc_tacE2GXNupOswY

Item 55: FILTRO DE ÓLEO LUBRIFICANTE PEL 727

Preço Estimado: R$ 206,83 (un) **Média dos Preços Obtidos:** R$ 206,83

Quantidade	Descrição	Observação
26 Unidades	FILTRO DE ÓLEO LUBRIFICANTE PEL 727	1

Preço Site de Domínio Amplo 1 **R$ 212,58**

Site: Magazine Luiza
Produto: Filtro de Óleo Lubrificante - PERKINS 2654407
Descrição: Anexo 69
Data/Hora Inclusão: 08/01/2025 07:43:59
CNPJ: 47.960.950/0449-27
Telefone:
Url: https://m.magazineluiza.com.br/filtro-de-oleo-lubrificante-perkins-2654407/p/kag32j3b38/au/flau/?&seller_id=fornecedoracaminhoes

Preço Site de Domínio Amplo 2 **R$ 202,99**

Site: Mercado Livre
Produto: Filtro De Óleo Bmw Série 2 Mini Cooper Cooper S 2.0 - Pel728 Tecfil
Descrição: Anexo 70
Data/Hora Inclusão: 08/01/2025 07:44:07
CNPJ: 03.007.331/0001-41
Telefone:
Url: https://produto.mercadolivre.com.br/MLB-1105409340-filtro-de-oleo-bmw-serie-2-mini-cooper-cooper-s-20-pel728-_JM?matt_tool=18956390&utm_source=google_shopping&utm_medium=organic

Preço Site de Domínio Amplo 3 **R$ 204,99**

Site: Mercado Livre
Produto: Filtro De Óleo Caterpillar Massey Ferguson Tecfil
Descrição: Anexo 71
Data/Hora Inclusão: 08/01/2025 07:44:22
CNPJ: 03.007.331/0001-41
Telefone:
Url: https://produto.mercadolivre.com.br/MLB-1935848905-filtro-de-oleo-caterpillar-massey-ferguson-_JM?matt_tool=18956390&utm_source=google_shopping&utm_medium=organic

Item 56: FILTRO DE ÓLEO LUBRIFICANTE PEL 519

Preço Estimado: R$ 108,46 (un) Média dos Preços Obtidos: R$ 108,46

Quantidade	Descrição	Observação
26 Unidades	FILTRO DE ÓLEO LUBRIFICANTE PEL 519	1

Preço Site de Domínio Amplo 1 **R$ 109,99**

Site: Mercado Livre
Produto: Filtro De Oleo Hiflo Compativel Africa Twin Dct 2025 Hiflofiltro
Descrição: Anexo 72
Data/Hora Inclusão: 08/01/2025 08:55:34
CNPJ: 03.007.331/0001-41
Telefone:
Url: https://produto.mercadolivre.com.br/MLB-5135701542-filtro-de-oleo-hiflo-compativel-africa-twin-dct-2025-_JM?matt_tool=18956390&utm_source=google_shopping&utm_medium=organic

Preço Site de Domínio Amplo 2 **R$ 111,39**

Site: JBM Camplong SLU
Produto: Filtro de Óleo - #1.2-10 (Ref.54290)
Descrição: Anexo 73
Data/Hora Inclusão: 08/01/2025 08:55:58
CNPJ:
Telefone:
Url: https://jbmcamp.com/pt/filtro-de-aceite-12-10-ref54290.html

Preço Site de Domínio Amplo 3 **R$ 104,00**

Site: Mercado Livre
Produto: Filtro Do Óleo Lubrificante Mann-filter HU719/5X
Descrição: Anexo 74
Data/Hora Inclusão: 08/01/2025 08:56:57
CNPJ: 03.007.331/0001-41
Telefone:
Url: https://produto.mercadolivre.com.br/MLB-4459536788-filtro-de-oleo-porsche-cayman-987-2006-2007-2008-2009-_JM?matt_tool=18956390&utm_source=google_shopping&utm_medium=organic

[redacted]

Quantidade	Descrição	Observação
28 Unidades	FILTRO DE ÓLEO LUBRIFICANTE PEL 123	1

Preço (Outros Entes Públicos) 1: Mediana das 3 Melhores Propostas Finais **R$ 83,34**

Órgão: MUNICIPIO DE RANCHO ALEGRE D'OESTE
Objeto: Registro de Preços para Aquisição de Filtros, Óleos Lubrificantes e Graxas Automotivos, incluído Serviço de Troca, para os Veículos Pertencentes a Frota do Município de Rancho Alegre D'Oeste, conforme quantidades e descrições constantes neste edital e seus anexos.
Descrição: **FILTRO MOTOR VW E FORD CUMINS PSL 123 F1000 (PSL 283 LB 283 W 950) - (INCLUSO Mão de obra para troca).** - FILTRO MOTOR VW E FORD CUMINS PSL 123 F1000 (PSL 283 LB 283 W 950) - (INCLUSO Mão de obra para troca).

Data: 08/08/2024 09:00
Modalidade: PREGÃO ELETRÔNICO
SRP: SIM
Identificação: 012-2024-RANCHO ALEGRE D'OESTE-PR-MUNICIPIO DE RANCHO ALEGRE D'OESTE-PREGÃO ELETRÔNICO
Lote/Item: 84/
Ata: Link Ata
Homologação: 09/08/2024 17:25
Fonte: https://bllcompras.com/Process/ProcessSearchPublic?param1=1
Quantidade: 5
Unidade: UNI
UF: PR

CNPJ	Razão Social do Fornecedor	Valor da Proposta Final
14.515.628/0001-34 *VENCEDOR*	M. J. MOREIRA AUTO PECAS	R$ 83,34

Marca: TECFIL
Fabricante: Fabricante não informado
Modelo:
Descrição: Descrição não informada

Endereço:
AV PARANA, 67

Preço Site de Domínio Amplo 1 **R$ 79,85**

Site: DF Autopeças
Produto: Filtro Diesel Volvo B10M B12 NH NL FH VM - PSC79 Tecfil
Descrição: Anexo 75
Data/Hora Inclusão: 08/01/2025 07:53:19
CNPJ:
Telefone:
Url: https://www.dfautopecas.com.br/geral/filtro-diesel-volvo-fh12380globetroter-nh-12140nl12320-11247?parceiro=9023&srsltid=AfmBOorJda-Y7qgHZKek-8WItXjnSz8VysvcyPrDf6KLpMz-0SIKaLUVrHI

Preço Site de Domínio Amplo 2 **R$ 84,50**

Site: Peça Agora Autopeças
Produto: ELEMENTO FILTRO LUBRIFICANTE OLEO MOTOR
Descrição: Anexo 76
Data/Hora Inclusão: 08/01/2025 07:55:29
CNPJ: 18.947.338/0001-10
Telefone:
Url: https://www.pecaagora.com/p/454899/elemento-filtro-lubrificante-oleo-motor-07w115436?srsltid=AfmBOoqMt3n8QVDHgqFbHd7kHfDHwoZ5pCp8WJ-V14YZNjBI8m2OCC1eEjc

Item 58 - FILTRO DE ÓLEO LUBRIFICANTE PEL 145

Preço Estimado: R$ 54,97 (un) Media dos Preços Obtidos: R$ 54,97

Quantidade	Descrição	Observação
26 Unidades	FILTRO DE ÓLEO LUBRIFICANTE PEL 145	1

Preço Site de Domínio Amplo 1 **R$ 55,00**

Site: Mercado Livre
Produto: Filtro Combustível 1 Litro Bosch Pc811 Tecfil
Descrição: Anexo 77
Data/Hora Inclusão: 08/01/2025 08:02:21
CNPJ: 03.007.331/0001-41
Telefone:
Url: https://produto.mercadolivre.com.br/MLB-1299001355-filtro-combustivel-1-litro-bosch-pc811-_JM?matt_tool=18956390&utm_source=google_shopping&utm_medium=organic

Preço Site de Domínio Amplo 2 **R$ 54,90**

Site: Auto speed autopeças
Produto: Filtro Óleo Kardian 1.0 Flex 2024 Acima Tecfil
Descrição: Anexo 78
Data/Hora Inclusão: 08/01/2025 08:02:25
CNPJ:
Telefone:
Url: https://www.autospeed.com.br/MLB-3905848639-filtro-oleo-kardian-10-flex-2024-acima-tecfil-_JM

Preço Site de Domínio Amplo 3 **R$ 55,00**

Site: Mercado Livre

Produto: Filtro De Óleo Citroen C3 1.6 16v Tu5jp4 2003 2004 Tecfil

Descrição: Anexo 79

Data/Hora Inclusão: 08/01/2025 08:03:01

CNPJ: 03.007.331/0001-41

Telefone:

Url: https://produto.mercadolivre.com.br/MLB-1968691856-filtro-de-oleo-citroen-c3-16-16v-tu5jp4-2003-2004-tecfil-_JM?matt_tool=18956390&utm_source=google_shopping&utm_medium=organic

Item 58: FILTRO DE ÓLEO LUBRIFICANTE PEL 330

Preço Estimado: R$ 99,80 (un) Media dos Preços Obtidos: R$ 99,80

Quantidade	Descrição	Observação
26 Unidades	FILTRO DE ÓLEO LUBRIFICANTE PEL 330	1

Preço Site de Domínio Amplo 1 **R$ 101,61**

Site: Vivemos Moto

Produto: Filtro Do Óleo Bmw Série 1 3.0 24v Após 2016 - Tecfil Pel700

Descrição: Anexo 80

Data/Hora Inclusão: 08/01/2025 09:41:54

CNPJ:

Telefone:

Url: https://www.vivemosmoto.com.br/filtro-de-oleo-tecfil-pel700-un?utm_source=Site&utm_medium=GoogleMerchant&utm_campaign=GoogleMerchant&srsltid=AfmBOorNn8hX428sOjaGK3qXYgX-GO5WNvfZDmilkrf_yZvW-HMCAFFnE8

Preço Site de Domínio Amplo 2 **R$ 99,98**

Site: Vivemos Moto

Produto: Filtro Lubrificante Tecfil Pel2013

Descrição: Anexo 81

Data/Hora Inclusão: 08/01/2025 09:42:15

CNPJ:

Telefone:

Url: https://www.vivemosmoto.com.br/filtro-de-oleo-tecfil-pel2013?utm_source=Site&utm_medium=GoogleMerchant&utm_campaign=GoogleMerchant&srsltid=AfmBOormTtgL1lj20PnWdcRj81byETaPWXQxqyWbxVvXnZPGcWAJjkEwqps

Preço Site de Domínio Amplo 3 **R$ 97,80**

Site: Mercado Livre

Produto: Filtro De Lubrificante Tecfil Pel415 - Und

Descrição: Anexo 82

Data/Hora Inclusão: 08/01/2025 09:42:45

CNPJ: 03.007.331/0001-41

Telefone:

Url: https://produto.mercadolivre.com.br/MLB-3899236903-filtro-de-lubrificante-tecfil-pel415-und-_JM?matt_tool=18956390&utm_source=google_shopping&utm_medium=organic

Item 60: FILTRO DE ÓLEO LUBRIFICANTE PEL W1160

Preço Estimado: R$ [illegible] | Média dos Preços Obtidos: R$ [illegible]

Quantidade	Descrição	Observação
27 Unidades	FILTRO DE ÓLEO LUBRIFICANTE PEL W1160	1

Preço (Outros Entes Públicos) 1: Mediana das 3 Melhores Propostas Finais — **R$ 143,55**

Órgão: MUNICÍPIO DE MARCOS PARENTE/PI
Objeto: Registro de preços para Aquisição de óleo lubrificante, filtro de ar e baterias para prefeitura de Marcos Parente - PI, conforme edital e anexos
Descrição: FILTRO LUBRIFICANTE PEL 726 - FILTRO LUBRIFICANTE PEL 726

Data: 15/10/2024 00:00
Modalidade: PREGÃO ELETRÔNICO
SRP: SIM
Identificação: 110668
Lote/Item: 25
Ata: Link Ata
Fonte: licitanet.com.br
Quantidade: 13
Unidade: PÇ
UF:

CNPJ	Razão Social do Fornecedor	Valor da Proposta Final
13.445.031/0001-06 *VENCEDOR*	F DAS CHAGAS ALVES PEREIRA EIRELI	R$ 142,00

Marca: TECFIL
Fabricante: Fabricante não informado
Modelo: ORIGINAL
Descrição: Descrição não informada

Estado:	Cidade:	Endereço:
PI	Floriano	R SAO JOAO, 704

40.202.816/0001-12	INOVE COMERCIO E SERVICO LTDA	R$ 143,55

Marca: TECFIL
Fabricante: Fabricante não informado
Modelo: TECFIL
Descrição: Descrição não informada

Endereço:

02.750.051/0001-23	F.REIS FILHO & CIA LTDA	R$ 143,55

Marca: TECFIL
Fabricante: Fabricante não informado
Modelo: TECFIL
Descrição: Descrição não informada

Estado:	Cidade:	Endereço:
PI	Floriano	AV BUCAR NETO, 851

Preço Site de Domínio Amplo 1 — **R$ 142,00**

Site: Tractorgyn
Produto: Filtro Blind Oleo Lubrif (W1170)
Descrição: Anexo 83
Data/Hora Inclusão: 08/01/2025 09:49:54
CNPJ:
Telefone:
Url: https://tractorgyn.com.br/produtos/filtro-blind-oleo-lubrif-w1170/?variant=10931078158pf=mc

Preço Site de Domínio Amplo 2 **R$ 141,11**

Site: Vivemos Moto
Produto: Filtro Lubrificante Tecfil Pel2000
Descrição: Anexo 84
Data/Hora Inclusão: 08/01/2025 09:49:58
CNPJ:
Telefone:
Url: https://www.vivemosmoto.com.br/filtro-de-oleo-tecfil-pel2000?utm_source=Site&utm_medium=GoogleMerchant&utm_campaign=GoogleMerchant&srsltid=AfmBOopRF9jjKO3HMQQcQzicdVn4kD1b1QQqYuL-fUeDF_jRoppzwyPx9_I

[redacted]

Preço Estimado: [redacted] Média dos Preços Obtidos: [redacted]

Quantidade	Descrição	Observação
24 Unidades	FILTRO DE ÓLEO LUBRIFICANTE PEL 727	1

Preço (Outros Entes Públicos) 1: Mediana das 3 Melhores Propostas Finais **R$ 193,05**

Órgão: MUNICÍPIO DE MARCOS PARENTE/PI
Objeto: Registro de preços para Aquisição de óleo lubrificante, filtro de ar e baterias para prefeitura de Marcos Parente - PI, conforme edital e anexos
Descrição: FILTRO LUBRIFICANTE PEL 727 - FILTRO LUBRIFICANTE PEL 727

Data: 15/10/2024 00:00
Modalidade: PREGÃO ELETRÔNICO
SRP: SIM
Identificação: 110668
Lote/Item: /30
Ata: Link Ata
Fonte: licitanet.com.br
Quantidade: 13
Unidade: PÇ
UF:

CNPJ	Razão Social do Fornecedor	Valor da Proposta Final
13.445.031/0001-06 *VENCEDOR*	F DAS CHAGAS ALVES PEREIRA EIRELI	R$ 191,00

Marca: TECFIL
Fabricante: Fabricante não informado
Modelo: ORIGINAL
Descrição: Descrição não informada

Estado:	Cidade:	Endereço:
PI	Floriano	R SAO JOAO, 704

CNPJ	Razão Social do Fornecedor	Valor da Proposta Final
40.202.816/0001-12	INOVE COMERCIO E SERVICO LTDA	R$ 193,05

Marca: TECFIL
Fabricante: Fabricante não informado
Modelo: TECFIL
Descrição: Descrição não informada

Endereço:
,

CNPJ	Razão Social do Fornecedor	Valor da Proposta Final
02.758.851/0001-23	F.REIS FILHO & CIA LTDA	R$ 193,05

Marca: TECFIL
Fabricante: Fabricante não informado
Modelo: TECFIL
Descrição: Descrição não informada

Estado:	Cidade:	Endereço:
PI	Floriano	AV BUCAR NETO, 851

Preço Site de Domínio Amplo 1 **R$ 202,99**

Site: Mercado Livre
Produto: Filtro De Óleo Bmw Série 2 Mini Cooper Cooper S 2.0 - Pel728 Tecfil
Descrição: Anexo 85
Data/Hora Inclusão: 08/01/2025 09:53:16
CNPJ: 03.007.331/0001-41
Telefone:
Url: https://produto.mercadolivre.com.br/MLB-1105409340-filtro-de-oleo-bmw-serie-2-mini-cooper-cooper-s-20-pel728-_JM?matt_tool=18956390&utm_source=google_shopping&utm_medium=organic

Preço Site de Domínio Amplo 2 **R$ 196,16**

Site: Magazine Luiza
Produto: Filtro Lubrificante Renault 2.5 E112hd180 Pel675 Woe505. - Wega
Descrição: Anexo 86
Data/Hora Inclusão: 08/01/2025 09:55:09
CNPJ: 47.960.950/0449-27
Telefone:
Url: https://m.magazineluiza.com.br/filtro-lubrificante-renault-2-5-e112hd180-pel675-woe505-wega/p/he8cdaab0f/es/olbc/?&seller_id=sorasaltruckcenter

Item 62: FILTRO DE ÓLEO LUBRIFICANTE LBM1

Preço Estimado: R$ 51,15 (un) Média dos Preços Obtidos: R$ 51,15

Quantidade	Descrição	Observação
28 Unidades	FILTRO DE ÓLEO LUBRIFICANTE LBM1	1

Preço Site de Domínio Amplo 1 **R$ 51,14**

Site: Grupo Motors Vans
Produto: Filtro De Óleo Mitsubishi L200 1992 Até 2012 - Mb220900
Descrição: Anexo 87
Data/Hora Inclusão: 08/01/2025 09:59:29
CNPJ:
Telefone:
Url: https://s8pecas.mercadoshops.com.br/MLB-1713628697-filtro-de-oleo-mitsubishi-l200-1992-ate-2012-mb220900-_JM

Preço Site de Domínio Amplo 2 **R$ 50,26**

Site: Mercado Livre
Produto: Filtro Lubrificante Vox Lb280
Descrição: Anexo 88
Data/Hora Inclusão: 08/01/2025 09:59:30
CNPJ: 03.007.331/0001-41
Telefone:
Url: https://produto.mercadolivre.com.br/MLB-3375300486-filtro-lubrificante-de-oleo-vox-lb-280-_JM?matt_tool=18956390&utm_source=google_shopping&utm_medium=organic

Preço Site de Domínio Amplo 3 **R$ 52,05**

Site: PitStop
Produto: Vox Filtro De Óleo Lb408
Descrição: Anexo 89
Data/Hora Inclusão: 08/01/2025 10:02:48
CNPJ:
Telefone:
Url: https://www.pitstop.com.br/filtro-de-oleo-lubrificante-audi-a6-avant-2-8-30v-v6-1994-ate-1997---vox-filtros-1021892/p?idsku=1020952&srsltid=AfmBOoqnr3O0AYJbi5Ra9uhxb4NXKa8ACb5uy7uUJBQ84Gq4efOQkkA9sjA

Item 63: FILTRO DE ÓLEO LUBRIFICANTE LB55

Preço Estimado: R$ 48,08 (un) Media dos Preços Obtidos: R$ 48,08

Quantidade	Descrição	Observação
23 Unidades	FILTRO DE ÓLEO LUBRIFICANTE LB55	1

Preço Site de Domínio Amplo 1 **R$ 49,27**

Site: Zeno Auto Peças
Produto: Filtro De Óleo Kia Besta 2.7 3.0 Gs Vox Lb320
Descrição: Anexo 90
Data/Hora Inclusão: 08/01/2025 10:08:01
CNPJ:
Telefone:
Url: https://www.zenoautopecas.com.br/filtro-de-oleo-kia-besta-2-7-3-0-gs-vox-lb320?utm_source=Site&utm_medium=GoogleShopping&utm_campaign=IntegracaoGoogle

Preço Site de Domínio Amplo 2 **R$ 48,20**

Site: Mercado Livre
Produto: Filtro Lubrificante De Óleo Vox Lb 675
Descrição: Anexo 91
Data/Hora Inclusão: 08/01/2025 10:08:05
CNPJ: 03.007.331/0001-41
Telefone:
Url: https://produto.mercadolivre.com.br/MLB-3799278109-filtro-lubrificante-de-oleo-vox-lb-675-_JM?matt_tool=18956390&utm_source=google_shopping&utm_medium=organic

Preço Site de Domínio Amplo 3 **R$ 46,78**

Site: Mercado Livre
Produto: Filtro Lubrificante Do Oleo Vox Lb 123
Descrição: Anexo 92
Data/Hora Inclusão: 08/01/2025 10:09:05
CNPJ: 03.007.331/0001-41
Telefone:
Url: https://produto.mercadolivre.com.br/MLB-4957070870-filtro-lubrificante-do-oleo-vox-lb-123-_JM?matt_tool=18956390&utm_source=google_shopping&utm_medium=organic

Item: FILTRO DE ÓLEO LUBRIFICANTE PEL 678

Preço Estimado: R$ [illegible] Média dos Preços Obtidos: R$ [illegible]

Quantidade	Descrição	Observação
23 Unidades	FILTRO DE ÓLEO LUBRIFICANTE PEL 678 - ,	1

Preço (Outros Entes Públicos) 1: Mediana das 3 Melhores Propostas Finais **R$ 193,05**

Órgão: MUNICÍPIO DE MARCOS PARENTE/PI
Objeto: Registro de preços para Aquisição de óleo lubrificante, filtro de ar e baterias para prefeitura de Marcos Parente - PI, conforme edital e anexos
Descrição: **FILTRO LUBRIFICANTE PEL 727** - FILTRO LUBRIFICANTE PEL 727

Data: 15/10/2024 00:00
Modalidade: PREGÃO ELETRÔNICO
SRP: SIM
Identificação: 110668
Lote/Item: 30
Ata: Link Ata
Fonte: licitanet.com.br
Quantidade: 13
Unidade: PÇ
UF:

CNPJ	Razão Social do Fornecedor	Valor da Proposta Final
13.445.031/0001-06 *VENCEDOR*	F DAS CHAGAS ALVES PEREIRA EIRELI	R$ 191,00

Marca: TECFIL
Fabricante: Fabricante não informado
Modelo: ORIGINAL
Descrição: Descrição não informada

Estado:	Cidade:	Endereço:
PI	Floriano	R SAO JOAO, 704

CNPJ	Razão Social do Fornecedor	Valor da Proposta Final
40.202.816/0001-12	INOVE COMERCIO E SERVICO LTDA	R$ 193,05

Marca: TECFIL
Fabricante: Fabricante não informado
Modelo: TECFIL
Descrição: Descrição não informada

Endereço:
,

CNPJ	Razão Social do Fornecedor	Valor da Proposta Final
02.758.051/0001-23	F.REIS FILHO & CIA LTDA	R$ 193,05

Marca: TECFIL
Fabricante: Fabricante não informado
Modelo: TECFIL
Descrição: Descrição não informada

Estado:	Cidade:	Endereço:
PI	Floriano	AV BUCAR NETO, 851

Preço Site de Domínio Amplo 1 **R$ 202,99**

Site: Mercado Livre
Produto: Filtro De Óleo Bmw Série 2 Mini Cooper Cooper S 2.0 - Pel728 Tecfil
Descrição: Anexo 93
Data/Hora Inclusão: 08/01/2025 10:13:00
CNPJ: 03.007.331/0001-41
Telefone:
Url: https://produto.mercadolivre.com.br/MLB-1105409340-filtro-de-oleo-bmw-serie-2-mini-cooper-cooper-s-20-pel728-_JM?matt_tool=18956390&utm_source=google_shopping&utm_medium=organic

Preço Site de Domínio Amplo 2 **R$ 194,99**

Site: Mercado Livre

Produto: Filtro Do Óleo Bmw 220I X2 2.0 4cc Após 2018 - Tecfil Pel699

Descrição: Anexo 94

Data/Hora Inclusão: 08/01/2025 10:16:37

CNPJ: 03.007.331/0001-41

Telefone:

Url: https://produto.mercadolivre.com.br/MLB-1730869606-filtro-do-oleo-bmw-220i-x2-20-4cc-apos-2018-tecfil-pel699-_JM?matt_tool=18956390&utm_source=google_shopping&utm_medium=organic

Item 65: FILTRO DE ÓLEO LUBRIFICANTE PSL 657

Preço Estimado: R$ 68,11 (un) Média dos Preços Obtidos: R$ 66,11

Quantidade	Descrição	Observação
23 Unidades	FILTRO DE ÓLEO LUBRIFICANTE PSL 657	1

Preço Site de Domínio Amplo 1 **R$ 72,55**

Site: Mercado Livre

Produto: Filtro Óleo Lubrificante 6354 Gm 12/13/14000 (psl 675) MWM

Descrição: Anexo 95

Data/Hora Inclusão: 08/01/2025 10:24:17

CNPJ: 03.007.331/0001-41

Telefone:

Url: https://produto.mercadolivre.com.br/MLB-1357327926-filtro-oleo-lubrificante-6354-gm-121314000-psl-675-_JM?matt_tool=18956390&utm_source=google_shopping&utm_medium=organic

Preço Site de Domínio Amplo 2 **R$ 68,79**

Site: Shopee

Produto: 3 Filtro Óleo Tecfil PSL 639 Suzuki Bandit 600 650 1200 1250 Vstrom Srad Boulevard Dl

Descrição: Anexo 96

Data/Hora Inclusão: 08/01/2025 10:24:38

CNPJ: 35.635.824/0001-12

Telefone:

Url: https://shopee.com.br/product/320310864/11205824970?gads_t_sig=VTJGc2RHVmtYMTIxTFVSVVRndENkVHQ3ZkZSUTMrR3pBWmZZNzdrcnRBMUNJdjhjaVczSVJRWldya1BmYzk1aU1QRlNEeFVWRWU5NHRvVW5jTG8vUHhlSTVIc2Z2bXZMZVMzQmJIRWdMbHE1TVgvSFFNVjNPbzgrZUtNcW9HUkRWRVdRQjNqVXVRcDhJdU5aSmtvVkpRPT0

Preço Site de Domínio Amplo 3 **R$ 63,00**

Site: Shopee

Produto: Tecfil Filtro de Óleo PSL675 para Trator Adams, Agrale, Caterpillar, CBT, Claas, Massey F., New Holland - Peça de Motor Ortginal

Descrição: Anexo 97

Data/Hora Inclusão: 08/01/2025 10:25:14

CNPJ: 35.635.824/0001-12

Telefone:

Url: https://shopee.com.br/product/868014016/22392677923?gads_t_sig=VTJGc2RHVmtYMTIxTFVSVVRrcENkVHQ3ZkZSUTMrR3pBWmZZNzdrcnRBM0lhU3EvakExOWRZeEt1ek1mNTdKSG8wMzF5R29aKzczYVFkZkJaaGd2VUdjUE9icUwxUHB5KzcxRytQMCsycnEvRnUxeldlOXZwQUszMEpWK1RISGo2eS0tenZRZmp0THZtVUJWaStOVzNRPT0

Item 66: FILTRO DE ÓLEO LUBRIFICANTE PSL 280

Preço Estimado: R$ 137,71 (un) Média dos Preços Obtidos: R$ 137,71

Quantidade	Descrição	Observação
23 Unidades	FILTRO DE ÓLEO LUBRIFICANTE PSL 280	

Preço Site de Domínio Amplo 1 **R$ 140,62**

Site: Mercado Livre
Produto: Filtro De Lubrificante Tecfil Psl285
Descrição: Anexo 98
Data/Hora Inclusão: 08/01/2025 10:27:15
CNPJ: 03.007.331/0001-41
Telefone:
Url: https://produto.mercadolivre.com.br/MLB-5161034262-filtro-de-lubrificante-tecfil-psl285-_JM?matt_tool=18956390&utm_source=google_shopping&utm_medium=organic

Preço Site de Domínio Amplo 2 **R$ 139,99**

Site: Mercado Livre
Produto: Filtro De Oleo, Original Tecfil, Psl285
Descrição: Anexo 99
Data/Hora Inclusão: 08/01/2025 10:27:19
CNPJ: 03.007.331/0001-41
Telefone:
Url: https://produto.mercadolivre.com.br/MLB-3797651441-filtro-de-oleo-original-tecfil-psl285-_JM?matt_tool=18956390&utm_source=google_shopping&utm_medium=organic

Preço Site de Domínio Amplo 3 **R$ 132,51**

Site: Mercado Livre
Produto: Filtro Lubrificante Do Óleo Wo 612 Psl 283 Psl 352 Psl 856 Tecfil
Descrição: Anexo 100
Data/Hora Inclusão: 08/01/2025 10:27:32
CNPJ: 03.007.331/0001-41
Telefone:
Url: https://produto.mercadolivre.com.br/MLB-4272942912-filtro-lubrificante-do-oleo-wo-612-psl-283-psl-352-psl-856-_JM?matt_tool=18956390&utm_source=google_shopping&utm_medium=organic

Item 67: FILTRO DE ÓLEO LUBRIFICANTE PSL 339

Preço Estimado: R$ [illegible] (un) Média dos Preços Obtidos: R$ 177,39

Quantidade	Descrição	Observação
26 Unidades	FILTRO DE ÓLEO LUBRIFICANTE PSL 339	

Preço (Outros Entes Públicos) 1: Mediana das 3 Melhores Propostas Finais **R$ 183,15**

Órgão: MUNICÍPIO DE MARCOS PARENTE/PI

Objeto: Registro de preços para Aquisição de óleo lubrificante, filtro de ar e baterias para prefeitura de Marcos Parente - PI, conforme edital e anexos

Descrição: FILTRO LUBRIFICANTE PSL 159 - FILTRO LUBRIFICANTE PSL 159

Data: 15/10/2024 00:00
Modalidade: PREGÃO ELETRÔNICO
SRP: SIM
Identificação: 110668
Lote/Item: /19
Ata: Link Ata
Fonte: licitanet.com.br
Quanddade: 13
Unidade: PÇ
UF:

CNPJ	Razão Social do Fornecedor	Valor da Proposta Final
13.445.031/0001-06	F DAS CHAGAS ALVES PEREIRA EIRELI *VENCEDOR*	R$ 181,00

Marca: TECFIL
Fabricante: Fabricante não informado
Modelo: ORIGINAL
Descrição: Descrição não informada
Estado: PI
Cidade: Floriano
Endereço: R SAO JOAO, 704

40.202.816/0001-12	INOVE COMERCIO E SERVICO LTDA	R$ 183,15

Marca: TECFIL
Fabricante: Fabricante não informado
Modelo: TECFIL
Descrição: Descrição não informada

Endereço:

02.758.851/0001-23	F.REIS FILHO & CIA LTDA	R$ 183,15

Marca: TECFIL
Fabricante: Fabricante não informado
Modelo: TECFIL
Descrição: Descrição não informada
Estado: PI
Cidade: Floriano
Endereço: AV. BUCAR NETO, 0515

Preço (Outros Entes Públicos) 2: Mediana das 3 Melhores Propostas Finais — **R$ 167,22**

CNPJ: 11.040.870/0001-00

Órgão: MUNICIPIO DE EXU/PE

Objeto: AQUISIÇÃO DE PEÇAS E SERVIÇOS PARA MÁQUINAS PESADAS DE ACORDO COM AS NECESSIDADES DA FROTA DE VEÍCULOS DO MUNICIPIO DE EXU-PE

Descrição: FILTRO LUBRIFICANTE PSL - FILTRO LUBRIFICANTE PSL

Data: 25/04/2024 00:00
Modalidade: PREGÃO ELETRÔNICO
SRP: NÃO
Identificação: 98209
Lote/Item: 5/47
Ata: N/A
Fonte: licitanet.com.br
Quantidade: 7
Unidade: UNID
UF: PE

CNPJ	Razão Social do Fornecedor	Valor da Proposta Final
48.284.237/0001-78	KAYO FERNANDO DA SILVA SANTANA LTDA	R$ 167,22

VENCEDOR

Marca: WEGA
Fabricante: Fabricante não informado
Modelo: WEGA
Descrição: Descrição não informada

Endereço:

,

Preço Site de Domínio Amplo 1 **R$ 181,79**

Site: Shopee
Produto: Filtro De Óleo Blindado Tecfil Psl356
Descrição: Anexo 101
Data/Hora Inclusão: 08/01/2025 10:29:32
CNPJ: 35.635.824/0001-12
Telefone:
Url: https://shopee.com.br/product/843930828/23821196623?gads_t_sig=VTJGc2RHVmtYMTIxTFVSVVRrdENkVHQ3ZkZSUTM rR3pBWmZZNzdrcnRBMjhwR1RSODhhQ0ljNnRBUUZTNmd4MWlvbndpK0RSRHp%2aVU2anBWMHI0aEQ5dGRiSFJWd3d udG50UHBwQ=nNkK1hqQ2V1WGFTKzVNTHFidkhPRG9RMVYzeU9rSEJvZDZ5cDRKcWxOVVlESWFBPT0

Item (S. [illegible] DE ÓLEO LUBRIFICANTE PSL 171		
Preço Estimado: R$ [illegible]	Menor dos Preços Obtidos: R$	

Quantidade	Descrição	Observação
25 Unidades	FILTRO DE ÓLEO LUBRIFICANTE PSL 171	1

Preço (Outros Entes Públicos) 1: Mediana das 3 Melhores Propostas Finais **R$ 75,00**

CNPJ: 67.360.446/0001-06
Órgão: MUNICIPIO DE RIBEIRAO GRANDE
Objeto: Memorando nº 13933, de 18/06/2024 - Manutenção - Depto de Educação e Esportes
Descrição: FILTRO LUBRIFICANTE PSL-283 - FILTRO LUBRIFICANTE PSL-283

Data: 21/06/2024 12:11
Modalidade: Dispensa
SRP: NÃO
Identificação: 67360446000106-1-000418/2024
Lote/Item: 1/1
Ata: N/A
Homologação: 18/06/2024 00:00
Fonte: https://www.gov.br/pncp/pt-br
Quantidade: 1
Unidade: UNIDADE
UF: SP

CNPJ	Razão Social do Fornecedor	Valor da Proposta Final
12.689.180/0001-40	HEDWIGES ANTONIO DE JESUS	R$ 75,00

VENCEDOR

Marca: Marca não informada
Fabricante: Fabricante não informado
Descrição: Descrição não informada

Endereço:

,

Preço (Outros Entes Públicos) 2: Mediana das 3 Melhores Propostas Finais **R$ 75,00**

CNPJ: 13.982.632/0001-40
Órgão: MUNICIPIO DE URANDI
Objeto: [Portal de Compras Públicas] - CONTRATAÇÃO DE EMPRESA PARA O FORNECIMENTO DE LUBRIFICANTES E FILTROS DESTINADOS A FROTA DE VEÍCULOS E MÁQUINAS PERTENCENTES AO MUNICÍPIO DE URANDI - BA.
Descrição: Lote 3 - 91 - FILTRO LUBRIFICANTE PSL 284 - Lote 3 - 91 - FILTRO LUBRIFICANTE PSL 284

Data: 06/02/2024 15:47
Modalidade: Pregão - Eletrônico
SRP: NÃO
Identificação: 13982632000140-1-000008/2024
Lote/Item: 1/125
Ata: N/A
Homologação: 22/02/2024 00:00
Fonte: https://www.gov.br/pncp/pt-br
Quantidade: 5
Unidade: Unidade
UF: BA

CNPJ	Razão Social do Fornecedor	Valor da Proposta Final
01.054.727/0001-14	LUBRICOL - COMERCIO DE OLEOS LUBRIFICANTES E AUTO PECAS LTDA *VENCEDOR*	R$ 75,00

Marca: Marca não informada
Fabricante: Fabricante não informado
Descrição: Descrição não informada

Estado:	Cidade:	Endereço:
BA	Guanambi	AV SANTOS DUMONT, 514

Preço (Outros Entes Públicos) 3: Mediana das 3 Melhores Propostas Finais **R$ 76,40**

Órgão: MUNICIPIO DE NOVA ROMA DO SUL / 0000 - PREFEITURA MUNICIPAL
Objeto: VALOR REF. A COMPRA DE MATERIAS PARA MANUTENCAO DA RETROESCAVADEIRA RANDON DA FROTA DA SMOV.
Descrição: FILTRO LUBRIFICANTE TECFIL PSL - FILTRO LUBRIFICANTE TECFIL PSL

Data: 25/01/2024 09:06
Modalidade: Dispensa
SRP: NÃO
Identificação: 91110296000159-1-000071/2024
Lote/Item: 1/4
Ata: N/A
Homologação: 16/01/2024 00:00
Fonte: https://www.gov.br/pncp/pt-br
Quantidade: 4
Unidade: UNIDADE
UF: RS

CNPJ	Razão Social do Fornecedor	Valor da Proposta Final
21.100.703/0001-61	LUIZ PEDRO DONIDA 20359446000 *VENCEDOR*	R$ 76,40

Marca: Marca não informada
Fabricante: Fabricante não informado
Descrição: Descrição não informada

Estado:	Cidade:	Endereço:
RS	Nova Roma do Sul	RUA AVENIDA JULIO DE CASTILHOS, 320

21.100.703/0001-61 LUIZ PEDRO DONIDA 20359446000 RS 76,40

Marca:
Fabricante: Fabricante não informado
Modelo:
Descrição: Descrição não informada

Estado: RS
Cidade: Nova Roma do Sul
Endereço: RUA AVENIDA JULIO DE CASTILHOS, 320

Item 69: FILTRO DE ÓLEO LUBRIFICANTE PEL 312

Preço Estimado: R$ 107,57 (un) | Média dos Preços Obtidos: R$ 107,47

Quantidade	Descrição	Observação
27 Unidades	FILTRO DE ÓLEO LUBRIFICANTE PEL 312	1

Preço Site de Domínio Amplo 1 — **R$ 101,61**

Site: Vivemos Moto
Produto: Filtro De Óleo Bmw Série 1 3.0 24v Após 2016 - Tecfil Pel700
Descrição: Anexo 102
Data/Hora Inclusão: 08/01/2025 11:15:02
CNPJ:
Telefone:
Url: https://www.vivemosmoto.com.br/filtro-de-oleo-tecfil-pel700-un?utm_source=Site&utm_medium=GoogleMerchant&utm_campaign=GoogleMerchant&srsltid=AfmBOoqLY2gTS_60vY36CIINPhx-ADL9dTlDTGPIIId9__nzh37DIV6rloUo

Preço Site de Domínio Amplo 2 — **R$ 112,00**

Site: Mercado Livre
Produto: Filtro De Oleo, Original Tecfil, Pel415
Descrição: Anexo 103
Data/Hora Inclusão: 08/01/2025 11:16:53
CNPJ: 03.007.331/0001-41
Telefone:
Url: https://produto.mercadolivre.com.br/MLB-4992569876-filtro-de-oleo-original-tecfil-pel415-_JM?matt_tool=18956390&utm_source=google_shopping&utm_medium=organic

Preço Site de Domínio Amplo 3 — **R$ 108,51**

Site: Mercado Livre
Produto: Filtro De Óleo Pel118 Tecfil
Descrição: Anexo 104
Data/Hora Inclusão: 08/01/2025 11:17:07
CNPJ: 03.007.331/0001-41
Telefone:
Url: https://produto.mercadolivre.com.br/MLB-3659713657-filtro-de-oleo-pel118-_JM?matt_tool=18956390&utm_source=google_shopping&utm_medium=organic

Item 70: FILTRO DE ÓLEO LUBRIFICANTE PL 153

Preço Estimado: R$ 24,69 (un) | Média dos Preços Obtidos: R$ 24,69

Quantidade	Descrição	Observação
27 Unidades	FILTRO DE ÓLEO LUBRIFICANTE PL 153	1

Preço Site de Domínio Amplo 1 **R$ 23,85**

Site: Hipervarejo
Produto: Filtro De Óleo Tecfil Pel106
Descrição: Anexo 105
Data/Hora Inclusão: 08/01/2025 11:21:55
CNPJ:
Telefone:
Url: https://www.hipervarejo.com.br/filtro-oleo-ford-ecosport-mondeo-fusion-2002-a-2009-tecfil-pel106/p?idsku=331711&sc=2&srsltid=AfmBOopVDGrW2bpWC_smsUAI267u8eSuO8bfsYeBw10pLV4ec2uMTL5Bj0M

Preço Site de Domínio Amplo 2 **R$ 26,21**

Site: Fast Oleo Autopeças
Produto: Filtro De Óleo Tecfil Pel106
Descrição: Anexo 106
Data/Hora Inclusão: 08/01/2025 11:22:42
CNPJ:
Telefone:
Url: https://www.fastoleo.com.br/filtros/filtro-de-oleo/filtro-de-oleo-para-ford-mondeo-1-8-2-0-fusion-2-3-tecfil-pel106?parceiro=5866&srsltid=AfmBOorb4HbdQjLOaQf26cTKltojQ-PAvxm9SiovspBCKHBDT-Kj33UKWLU

Preço Site de Domínio Amplo 3 **R$ 24,00**

Site: Shopee
Produto: Filtro De Óleo Tecfil Fazer 150 A Partir 2013 Pl249
Descrição: Anexo 107
Data/Hora Inclusão: 08/01/2025 11:24:24
CNPJ: 35.635.824/0001-12
Telefone:
Url: https://shopee.com.br/product/306785270/22414630886?gads_t_sig=VTJGc2RHVnnYMTIxTFVSVVRrdENkVHQ3ZkZSUTMrR3pBWmZZNzdrcnRBMHVWbFkrOVUrcWdScGxLb3VxdVBJMGZ6UkhjYzJCQzE0UEpGYXZYN1VHendkUHF0cnA5RFU5TG9vK3FwOXk4dHpFREVOa1RSNmxZVnNGelhXc3FQMldXTk9aNkpUSytRaXVvY1JpOFVjOHhnPT0

Item 71: FILTRO DEAR DO MOTOR ARS 1029

Preço Estimado: R$ 95,76 (un) Média dos Preços Obtidos: R$ 90,76

Quantidade	Descrição	Observação
27 Unidades	FILTRO DEAR DO MOTOR ARS 1029	1

Preço (Outros Entes Públicos) 1: Mediana das 3 Melhores Propostas Finais **R$ 95,00**

Órgão: Prefeitura Municipal de Monte Alegre
Objeto: Fornecimento de filtros e óleo lubrificante para atender a demanda frota de veículos da Prefeitura de Monte Alegre/RN.
Descrição: **0040457 - Filtro de ar ARS 1029** - 0040457 - Filtro de ar ARS 1029

Data: 18/06/2024 12:58
Modalidade: Pregão para Registro de Preço
SRP: SIM
Identificação: 312189
Lote/Item: 1/82
Ata: Link Ata
Fonte: www.portaldecompraspublicas.com.br
Quantidade: 8
Unidade: UN
UF: RN

CNPJ	Razão Social do Fornecedor	Valor da Proposta Final
23.977.882/0001-45	KADAFE ALVES PESSOA	R$ 95,00

VENCEDOR

Marca: TECFIL
Fabricante: Fabricante não informado
Modelo: ARS 1029
Descrição: Descrição não informada

Endereço:

Preço Site de Domínio Amplo 1 **R$ 103,00**

Site: Mercado Livre
Produto: Filtros De Ar Ars7109 Asr806 - Consulte Aplicação Tecfil
Descrição: Anexo 108
Data/Hora Inclusão: 08/01/2025 11:31:30
CNPJ: 03.007.331/0001-41
Telefone:
Url: https://produto.mercadolivre.com.br/MLB-3865679333-filtros-de-ar-ars7109-asr806-consulte-aplicaco-_JM?matt_tool=18956390&utm_source=google_shopping&utm_medium=organic

Preço Site de Domínio Amplo 2 **R$ 101,28**

Site: Hipervarejo
Produto: Filtro De Ar Tecfil Ars6333
Descrição: Anexo 109
Data/Hora Inclusão: 08/01/2025 11:31:38
CNPJ:
Telefone:
Url: https://www.hipervarejo.com.br/filtro-ar-john-deere-5105-tecfil-ars6333/p?idsku=333050&srsltid=AfmBOpohf5fv8UihSto5OgCiHznFK7uZEkncbxVNahqO9j8LtH423okhYjo

Item [illegible]

Preço Estimado: R$ [illegible] Media dos Preços Obtidos: R$ [illegible]

Quantidade	Descrição	Observação
26 Unidades	FILTRO DEAR DO MOTOR ARS 3003	1

Preço (Outros Entes Públicos) 1: Mediana das 3 Melhores Propostas Finais **R$ 229,52**

Órgão: MUNICIPIO DE BALNEARIO RINCAO
Objeto: Registro de Preços para futuras contratações de serviços de troca de filtro e óleo lubrificante, para manter a frota de veículos e equipamentos pertencente ao Município de Balneário Rincão, Fundo Municipal de Saúde e Samae, conforme as especificações do (Anexo I – Termo de Referência do edital).
Descrição: FILTRO DE AR ARS 3003 - FILTRO DE AR ARS 3003

Data: 12/07/2024 00:00
Modalidade: Pregão - Presencial
SRP: SIM
Identificação: 17243084000197-1-000165/2024
Lote/Item: L/95
Ata: N/A
Homologação: 01/08/2024 00:00
Fonte: https://www.gov.br/pncp/pt-br
Quantidade: 10
Unidade: UNIDADES
UF: SC

CNPJ	Razão Social do Fornecedor	Valor da Proposta Final
03.849.039/0001-76	POSTO FERREIRA LTDA	R$ 229,52

VENCEDOR
Marca:
Fabricante: Fabricante não informado
Modelo:
Descrição: Descrição não informada
Endereço:

Preço (Outros Entes Públicos) 2: Mediana das 3 Melhores Propostas Finais **R$ 215,00**

Órgão: FUNDO MUNICIPAL DE EDUCACAO - FME
Objeto: AQUISIÇÃO DE PEÇAS PARA MANUTENÇÃO DA FROTA ESCOLAR.
Descrição: **FILTRO DE AR ARS-3003** - FILTRO DE AR ARS-3003

Data: 29/02/2024 15:19
Modalidade: Dispensa
SRP: NÃO
Identificação: 49404306000100-1-000005/2024
Lote/Item: 1/16
Ata: N/A
Homologação: 05/02/2024 00:00
Fonte: https://www.gov.br/pncp/pt-br
Quantidade: 1
Unidade: UN
UF: GO

CNPJ	Razão Social do Fornecedor	Valor da Proposta Final
47.129.354/0001-02	AGUIA TRUCK SOLUCOES AUTOMOTIVAS LTDA	R$ 215,00

VENCEDOR
Marca: Marca não informada
Fabricante: Fabricante não informado
Descrição: Descrição não informada
Endereço:

Preço (Outros Entes Públicos) 3: Mediana das 3 Melhores Propostas Finais **R$ 215,00**

Órgão: FUNDO MUNICIPAL DE EDUCACAO - FME
Objeto: AQUISIÇÃO DE PEÇAS PARA MANUTENÇÃO DA FROTA ESCOLAR.
Descrição: **FILTRO DE AR ARS-3003** - FILTRO DE AR ARS-3003

Data: 29/02/2024 15:19
Modalidade: Dispensa
SRP: NÃO
Identificação: 49404306000100-1-000005/2024
Lote/Item: 1/22
Ata: N/A
Homologação: 05/02/2024 00:00
Fonte: https://www.gov.br/pncp/pt-br
Quantidade: 1
Unidade: UN
UF: GO

CNPJ	Razão Social do Fornecedor	Valor da Proposta Final
47.129.354/0001-02	AGUIA TRUCK SOLUCOES AUTOMOTIVAS LTDA	R$ 215,00

VENCEDOR
Marca: Marca não informada
Fabricante: Fabricante não informado
Descrição: Descrição não informada
Endereço:

[illegible]

Preço Estimado: R$ [illegible] Mediana dos Preços Obtidos: R$ [illegible]

Quantidade	Descrição	Observação
27 Unidades	FILTRO DEAR DO MOTOR 32/25683	1

Preço (Outros Entes Públicos) 1: Mediana das 3 Melhores Propostas Finais **RS 320,00**

CNPJ: 94.577.574/0001-70
Órgão: MUNICIPIO DE VALE DO SOL
Objeto: Aquisicao de Pecas e Materials retroescavaceira RE18 RE18 e RE19
Descrição: **Filtro de ar primario ref. 32 925682 JCB** - Filtro de ar primario ref. 32 925682 JCB

Data: 13/09/2024 16:19
Modalidade: Inexigibilidade
SRP: NÃO
Identificação: 94577574000170-1-000591/2024
Lote/Item: 1/2
Ata: N/A
Homologação: 13/09/2024 00:00
Fonte: https://www.gov.br/pncp/pt-br
Quantidade: 2
Unidade: Peca
UF: RS

CNPJ	Razão Social do Fornecedor	Valor da Proposta Final
90.627.332/0001-93 *VENCEDOR*	DISTRIBUIDORA MERIDIONAL DE MOTORES CUMMINS LTDA	R$ 320,00

Marca:
Fabricante: Fabricante não informado
Modelo:
Descrição: Descrição não informada

Estado:	Cidade:	Endereço:
RS	Porto Alegre	AVENIDA ASSIS BRASIL, 11000

Preço (Outros Entes Públicos) 2: Mediana das 3 Melhores Propostas Finais **RS 330,00**

Órgão: MUNICIPIO DE UNIAO
Objeto: [Portal de Compras Públicas] - AQUISIÇÃO DE FILTROS E ÓLEOS VEÍCULOS PESADOS
Descrição: **Lote 1 - FILTRO DE AR PRIMÁRIO 214 3C 32/925682** - Lote 1 - FILTRO DE AR PRIMÁRIO 214 3C 32/925682

Data: 29/04/2024 22:55
Modalidade: Pregão - Eletrônico
SRP: NÃO
Identificação: 06553606000130-1-000039/2024
Lote/Item: 1/7
Ata: N/A
Homologação: 24/06/2024 00:00
Fonte: https://www.gov.br/pncp/pt-br
Quantidade: 5
Unidade: Unidade
UF: PI

CNPJ	Razão Social do Fornecedor	Valor da Proposta Final
45.302.798/0001-64 *VENCEDOR*	W & L EMPREENDIMENTOS COMERCIO E LICITACOES LTDA	R$ 330,00

Marca: Marca não informada
Fabricante: Fabricante não informado
Descrição: Descrição não informada

Estado:	Cidade:	Endereço:
MG	Uberlândia	AV DOUTOR JAIME RIBEIRO DA LUZ, 971

Preço (Outros Entes Públicos) 3: Mediana das 3 Melhores Propostas Finais **R$ 328,00**

Órgão: MUNICIPIO DE UNIAO
Objeto: [Portal de Compras Públicas] - AQUISIÇÃO DE FILTROS E ÓLEOS VEÍCULOS PESADOS
Descrição: Lote 1 - **FILTRO DE AR SECUNDÁRIO 32/925683** - Lote 1 - FILTRO DE AR SECUNDÁRIO 32.925683

Data: 29/04/2024 22:55
Modalidade: Pregão - Eletrônico
SRP: NÃO
Identificação: 06553606000130-1-000039/2024
Lote/Item: 1/8
Ata: N/A
Homologação: 24/06/2024 00:00
Fonte: https://www.gov.br/pncp/pt-br
Quantidade: 5
Unidade: Unidade
UF: PI

CNPJ	Razão Social do Fornecedor	Valor da Proposta Final
45.302.798/0001-64 *VENCEDOR*	W & L EMPREENDIMENTOS COMERCIO E LICITACOES LTDA	R$ 328,00

Marca: Marca não informada
Fabricante: Fabricante não informado
Descrição: Descrição não informada

Estado:	Cidade:	Endereço:
MG	Uberlândia	AV DOUTOR JAIME RIBEIRO DA LUZ, 971

Item: [illegible]

Preço Estimado: [illegible] Média dos Preços Obtidos: [illegible]

Quantidade	Descrição	Observação
25 Unidades	FILTRO DEAR DO MOTOR ARL 4157	1

Preço (Outros Entes Públicos) 1: Mediana das 3 Melhores Propostas Finais **R$ 80,00**

Órgão: Prefeitura Municipal de Monte Alegre
Objeto: Fornecimento de filtros e óleo lubrificante para atender a demanda frota de veículos da Prefeitura de Monte Alegre/RN.
Descrição: 0040463 - **Filtro de ar ARL 4157** - 0040463 - Filtro de ar ARL 4157

Data: 18/06/2024 12:58
Modalidade: Pregão para Registro de Preço
SRP: SIM
Identificação: 312189
Lote/Item: 1/88
Ata: Link Ata
Fonte: www.portaldecompraspublicas.com.br
Quantidade: 8
Unidade: UN
UF: RN

CNPJ	Razão Social do Fornecedor	Valor da Proposta Final
23.977.882/0001-45 *VENCEDOR*	KADAFE ALVES PESSOA	R$ 80,00

Marca: TECFIL
Fabricante: Fabricante não informado
Modelo: ARL 4157
Descrição: Descrição não informada

Endereço:

Preço (Outros Entes Públicos) 2: Mediana das 3 Melhores Propostas Finais **R$ 103,95**

Órgão: MUNICIPIO DE BRAZABRANTES
Objeto: O REGISTRO DE PREÇOS PARA EVENTUAL E FUTURA AQUISIÇÃO DE ÓLEOS LUBRIFICANTES, HIDRÁULICOS, FLUÍDOS, GRAXA, ADITIVOS, FILTROS DE AR E FILTROS DE ÓLEO, PARA ATENDER AS DEMANDAS DA FROTA DOS VEÍCULOS OFICIAIS DO MUNICÍPIO DE BRAZABRANTES E SEUS FUNDOS.
Descrição: FILTRO DE AR TECFIL ARL 4157 - FILTRO DE AR TECFIL ARL 4157

Data: 11/06/2024 09:55
Modalidade: Pregão - Presencial
SRP: SIM
Identificação: 01756741000160-1-000037-2024
Lote/Item: 1/65
Ata: N/A
Homologação: 24/05/2024 00:00
Fonte: https://www.gov.br/pncp/pt-br
Quantidade: 9
Unidade: UND
UF: GO

CNPJ	Razão Social do Fornecedor	Valor da Proposta Final
42.252.407/0001-56 *VENCEDOR*	AURORA COMERCIO DE COMBUSTIVEIS LTDA	R$ 103,93

Marca: Marca não informada
Fabricante: Fabricante não informado
Descrição: Descrição não informada

Endereço:

Preço Site de Domínio Amplo 1 **R$ 94,08**

Site: Fast Oleo Autopeças
Produto: Filtro De Ar - Tecfil Arl6077
Descrição: Anexo 110
Data/Hora Inclusão: 08/01/2025 11:49:19
CNPJ:
Telefone:
Url: https://www.fastoleo.com.br/filtros/filtro-de-ar/filtro-de-ar-tecfil-arl6077-audi-vw?parceiro=5866&srsltid=AfmBOopJh4YC1o44yhDeCTYwpWrccyZdD7NXeLPz3sLaXoAj11Ssa2r4dPo

[redacted]

Quantidade	Descrição	Observação
25 Unidades	FILTRO DEAR DO MOTOR ARL 4154	1

Preço Site de Domínio Amplo 1 **R$ 73,90**

Site: Shopee
Produto: Filtro de Ar Plano Fiat Uno , Argo , Mobi - Tecfil ARL 4161
Descrição: Anexo 111
Data/Hora Inclusão: 08/01/2025 11:52:13
CNPJ: 35.635.824/0001-12
Telefone:
Url: https://shopee.com.br/product/1033222381/22793570907?gads_t_sig=VTJGc2RHVmtYMTlxTFV5VVRrdENkWHlFU0hvQlZFVENpbLFnT09uNDlDS00xZkVKeG56Zy9oOXJ2OUNVZUdBQ3pGanUwOEZCOVB3SGJoQjF6b1MwUUpDS216WllCbnpWOEVSU3lGRGk1d1pVUy9WeHRHZ3ZnOXBVQ0dFWU5iUEFHUFR4RVBKUEpRQ0VhMnp1T0s1YXhRPT0

Preço Site de Domínio Amplo 2 **R$ 71,10**

Site: Mercado Livre
Produto: Filtro De Ar Tecfil Palio 98 Novo Arl4150
Descrição: Anexo 112
Data/Hora Inclusão: 08/01/2025 11:52:25
CNPJ: 03.007.331/0001-41
Telefone:
Url: https://produto.mercadolivre.com.br/MLB-3236375586-filtro-de-ar-tecfil-palio-98-novo-arl4150-_JM?matt_tool=18956390&utm_source=google_shopping&utm_medium=organic

Preço Site de Domínio Amplo 3 **R$ 67,97**

Site: Smartlub Center Lubrificantes Automotivo
Produto: FILTRO DE AR DO MOTOR ARL4157 TECFIL
Descrição: Anexo 113
Data/Hora Inclusão: 08/01/2025 11:52:56
CNPJ:
Telefone:
Url: https://loja.smartlubcenter.com.br/estoque/filtro-de-ar-do-motor-arl4157-tecfil/

Item 76: FILTRO DEAR DO MOTOR AP4650/1

Preço Estimado: R$ [illegible] Média dos Preços Obtidos: R$ 344,16

Quantidade	Descrição	Observação
25 Unidades	FILTRO DEAR DO MOTOR AP4650/1	1

Preço Site de Domínio Amplo 1 **R$ 340,31**

Site: Mercado Livre
Produto: Filtro De Ar Mb1924/ Scania 111/ Vw 14.210 - Ap4650/1 Tecfil
Descrição: Anexo 114
Data/Hora Inclusão: 08/01/2025 11:56:19
CNPJ: 03.007.331/0001-41
Telefone:
Url: https://produto.mercadolivre.com.br/MLB-1050785393-filtro-de-ar-mb1924-scania-111-vw-14210-ap46501-tecfil-_JM?matt_tool=18956390&utm_source=google_shopping&utm_medium=organic

Preço Site de Domínio Amplo 2 **R$ 324,98**

Site: Atacadão de Baterias
Produto: FILTRO WAP183 LX0241 SAP4650 AP4650 SCANIA ONIBUS K112 S112 L110 L113CL VOLVO A25 5350 5350B
Descrição: Anexo 115
Data/Hora Inclusão: 08/01/2025 11:56:29
CNPJ:
Telefone:
Url: https://www.atacadaodebaterias.com.br/produto/filtro-wap183-lx0241-sap4650-ap4650-scania-onibus-k112-s112-l110-l113cl-volvo-a25-5350-5350b

Preço Site de Domínio Amplo 3 **R$ 364,20**

Site: Mercado Livre
Produto: Filtro De Ar - Tecfil ARS1015
Descrição: Anexo 116
Data/Hora Inclusão: 08/01/2025 11:58:04
CNPJ: 03.007.331/0001-41
Telefone:
Url: https://produto.mercadolivre.com.br/MLB-5020270372-filtro-de-ar-tecfil-ars1015-_JM?matt_tool=18956390&utm_source=google_shopping&utm_medium=organic

Item 77: FILTRO DEAR DO MOTOR ARM443/1

Preço Estimado: R$ 39,63 (un) **Média dos Preços Obtidos:** R$ 39,63

Quantidade	Descrição	Observação
25 Unidades	FILTRO DEAR DO MOTOR ARM443/1	1

Preço Site de Domínio Amplo 1 **R$ 41,87**

Site: Mercado Livre
Produto: Filtro De Ar Do Motor Corsa 2002 A 2011 1.0/1.8 8v - Arl8825 Tecfil
Descrição: Anexo 117
Data/Hora Inclusão: 08/01/2025 12:04:40
CNPJ: 03.007.331/0001-41
Telefone:
Url: https://produto.mercadolivre.com.br/MLB-3890903651-filtro-de-ar-do-motor-corsa-2002-a-2011-1018-8v-arl8825-_JM?matt_tool=18956390&utm_source=google_shopping&utm_medium=organic

Preço Site de Domínio Amplo 2 **R$ 40,37**

Site: Mercado Livre
Produto: Filtro De Ar De Moto Tecfil Arm499/1
Descrição: Anexo 118
Data/Hora Inclusão: 08/01/2025 12:04:47
CNPJ: 03.007.331/0001-41
Telefone:
Url: https://produto.mercadolivre.com.br/MLB-3899262535-filtro-de-ar-de-moto-tecfil-arm4991-_JM?matt_tool=18956390&utm_source=google_shopping&utm_medium=organic

Preço Site de Domínio Amplo 3 **R$ 36,65**

Site: Auto peças teixeira
Produto: Filtro De Ar Arl4152 Fiat Grand Siena Mobi Palio Uno
Descrição: Anexo 119
Data/Hora Inclusão: 08/01/2025 12:05:51
CNPJ:
Telefone:
Url: https://autopecasteixeira.commercesuite.com.br/motor/filtro-de-ar-arl4152?parceiro=1

Preço Estimado: [illegible] Média dos Preços Obtidos: [illegible]

Quantidade	Descrição	Observação
26 Unidades	FILTRO DEAR DO MOTOR ARM4431	1

Preço Site de Domínio Amplo 1 **R$ 39,90**

Site: Mercado Livre
Produto: Filtro De Ar Fox 2014 1.6 Tecfil Art6098
Descrição: Anexo 120
Data/Hora Inclusão: 08/01/2025 12:15:29
CNPJ: 03.007.331/0001-41
Telefone:
Url: https://produto.mercadolivre.com.br/MLB-1482664880-filtro-de-ar-fox-2014-16-tecfil-art6098-_JM?matt_tool=18956390&utm_source=google_shopping&utm_medium=organic

Preço Site de Domínio Amplo 2 **R$ 39,90**

Site: Mercado Livre
Produto: Filtro De Ar Gol G5 2011 1.6 Tecfil Art6098
Descrição: Anexo 121
Data/Hora Inclusão: 08/01/2025 12:15:41
CNPJ: 03.007.331/0001-41
Telefone:
Url: https://produto.mercadolivre.com.br/MLB-1482642254-filtro-de-ar-gol-g5-2011-16-tecfil-art6098-_JM?matt_tool=18956390&utm_source=google_shopping&utm_medium=organic

Preço Site de Domínio Amplo 3 **R$ 34,24**

Site: Shopee
Produto: Tecfil Filtro de Ar Flex ARL8830 para Onix Prisma - Peça Automóvel Original
Descrição: Anexo 122
Data/Hora Inclusão: 08/01/2025 12:17:08
CNPJ: 35.635.824/0001-12
Telefone:
Url: https://shopee.com.br/product/907634422/23638798521?gads_t_sig=VTJGc2RHVmtYMTlxTFVSVVRrcENkVHQ3ZkZSUTVrR3pBWmZZNzdrcnRBMUFVQUd5bGJpRlhjRHl0dVMwdGwvVHBXUFZHZ2lnOFM1K3pOb3hVd2RGTk52NGFnSk0zZGRMOVdqY0xqVFJ5di9teWtickRjSnBVS3BSSWkyeEdsamRxQytjMHd2bTNaYS9vcUs2ZVlQSjI3PT0

Preço Estimado: [illegible] Média dos Preços Obtidos: [illegible]

Quantidade	Descrição	Observação
26 Unidades	FILTRO DE AR DO MOTOR FAP 3271/4	1

Preço Site de Domínio Amplo 1 **R$ 139,83**

Site: Karhub
Produto: Wega Filtro De Ar FAP3234/1
Descrição: Anexo 123
Data/Hora Inclusão: 08/01/2025 12:19:47
CNPJ:
Telefone:
Url: https://www.karhub.com.br/p/filtro-de-ar-wega-fap-3234-1-8528347?srsltid=AfmBOoqMmJT_-uG5TZxih0PSIYW7Z7adMQmrup7ojv5_bLiuMOxIdnsZ59A

Preço Site de Domínio Amplo 2 **R$ 140,40**

Site: Magazine Luiza
Produto: Filtro Ar Motor 4.0 4.2 Jaguar Xk8 Xj Wega Fap 3244
Descrição: Anexo 124
Data/Hora Inclusão: 08/01/2025 12:19:53
CNPJ: 47.960.950/0449-27
Telefone:
Url: https://m.magazineluiza.com.br/filtro-ar-motor-4-0-4-2-jaguar-xk8-xj-wega-fap-3244/p/ah3fc94k54/au/fiac/?&seller_id=tesautoparts

Preço Site de Domínio Amplo 3 **R$ 141,19**

Site: Shopee
Produto: Wega Filtro De Ar FAP3232
Descrição: Anexo 125
Data/Hora Inclusão: 08/01/2025 12:20:09
CNPJ: 35.635.824/0001-12
Telefone:
Url: https://shopee.com.br/product/1092043854/22493287595?gads_t_sig=VTJGc2RHVmtYMTlxTFVSVVRtdENkWHlFU0hvQlZFVENpb1FnT09uNDlDSUp0WlViK3dpS2FOMGhoakNuNjZBZ05qdUR2TEE2bDFQN1V1MEg1cmM2cFdFWW9UNFBYWGdvMGptcEVncE8wd0xFMWNzSDBoNTY3THRxeStUUnluWnFlNlFBS29ibURiWlFBTGNkYmE5VXFBPT0

Item 80: FILTRO DE AR DO MOTOR ARL 5139

Preço Estimado: R$ 121,38 (un) Média dos Preços Obtidos: R$ 121,65

Quantidade	Descrição	Observação
25 Unidades	FILTRO DE AR DO MOTOR ARL 5139	

Preço (Outros Entes Públicos) 1: Mediana das 3 Melhores Propostas Finais **R$ 121,65**

Órgão: MUNICIPIO DE JUQUITIBA
Objeto: CONTRATAÇÃO DE EMPRESA ESPECIALIZADA EM PRESTAÇÃO DE SERVIÇOS DE TROCA E FORNECIMENTO DE FILTROS, ÓLEOS E SIMILARES PARA A FROTA MUNICIPAL DE VEÍCULOS.
Descrição: **FILTRO DE AR ARL 3751** - FILTRO DE AR ARL 3751

Data: 17/09/2024 00:00
Modalidade: Pregão - Eletrônico
SRP: SIM
Identificação: 46523155000103-1-000168/2024
Lote/Item: 1/51
Ata: N/A
Homologação: 15/10/2024 00:00
Fonte: https://www.gov.br/pncp/pt-br
Quantidade: 7
Unidade: UND
UF: SP

CNPJ	Razão Social do Fornecedor	Valor da Proposta Final
38.844.783/0001-62	NOSSO POSTO JUQUITIBA LTDA	R$ 121,65

VENCEDOR
Marca:
Fabricante: Fabricante não informado
Modelo:
Descrição: Descrição não informada

Estado:	Cidade:	Endereço:
SP	Juquitiba	RUA JORGE VICTOR VIEIRA, 274

Preço (Outros Entes Públicos) 2: Mediana das 3 Melhores Propostas Finais **R$ 142,00**

CNPJ: 08.996.886/0001-87
Órgão: Prefeitura Municipal de Juazeirinho
Objeto: REGISTRO DE PREÇOS PARA AQUISIÇÃO DE FILTROS E LUBRIFICANTES AUTOMOTIVOS COM A FINALIDADE DE ATENDER AS DEMANDAS DA PREFEITURA MUNICIPAL DE JUAZEIRINHO - PB, COM A COPARTICIPAÇÃO DO FUNDO MUNICIPAL DE SAÚDE
Descrição: FILTRO DE AR ARL 3751 - FILTRO DE AR ARL 3751

Data: 26/04/2024 13:33
Modalidade: Pregão
SRP: SIM
Identificação: 297643
Lote/Item: 1/78
Ata: Link Ata
Fonte: www.portaldecompraspublicas.com.br
Quantidade: 10
Unidade: UN
UF: PB

CNPJ	Razão Social do Fornecedor	Valor da Proposta Final
35.419.936/0001-36	POSTO DIESEL SAO JOSE LTDA	R$ 134,00

VENCEDOR
Marca: TECFIL
Fabricante: Fabricante não informado
Modelo: TECFIL
Descrição: Descrição não informada
Endereço:

11.228.215/0001-80	TACIANO TONI SERAFIM TEIXEIRA	R$ 150,00

Marca: Marca não informada
Fabricante: Fabricante não informado
Descrição: Descrição não informada

Estado:	Cidade:	Endereço:
PB	Patos	R DO PRADO, SN

Preço Site de Domínio Amplo 1 **R$ 132,00**

Site: Shopee
Produto: Filtro Ar TECFIL ARL5140 Renault Master 2.3 16v
Descrição: Anexo 126
Data/Hora Inclusão: 08/01/2025 12:25:33
CNPJ: 35.635.824/0001-12
Telefone:
Url: https://shopee.com.br/product/868014016/22923075875?gads_t_sig=VTJGc2RHVmtYMTIxTFVSVVRrdENkVHQ3ZkZSUTMrR3pBWmZZNzdrcnRBM0lhU3EvakExOWRZeEt1ek1mNTdKSGk4TW13bE9aeFNMaUlKaThBKzMzOUU2UnQ5OE9LeXZZU0doNnZVdTFVTTM2enN4U25pemZ0UW9pMWlnWE9nTzd2L01iY1dBT1VRbGEwdWhpQWVuKzZnPT0

Preço Estimado: [illegible] Média dos Preços Obtidos: [illegible]

Quantidade	Descrição	Observação
28 Unidades	FILTRO DE AR DO MOTOR AP 7998	1

Preço (Outros Entes Públicos) 1: Mediana das 3 Melhores Propostas Finais — **R$ 151,80**

Órgão: MUNICIPIO DE ITAMARAJU - BA
Objeto: Aquisição de Combustiveis, derivados de Petróleo e Filtros, destinados a atende as necessidades das secretarias desta municipalidade, para o Exercício de 2025.
Descrição: Filtro De Ar, Tipo padrão e qualidade marca Tecfil, AP 7998 - Filtro De Ar, Tipo padrão e qualidade marca Tecfil, AP 7998

Data: 29/11/2024 00:00
Modalidade: PREGÃO ELETRÔNICO
SRP: NÃO
Identificação: 114559
Lote/Item: 1/14
Ata: N/A
Fonte: licitanet.com.br
Quantidade: 3
Unidade: Unidade
UF:

CNPJ	Razão Social do Fornecedor	Valor da Proposta Final
13.683.818/0001-06 *VENCEDOR*	BENTIVI DERIVADOS DE PETROLEO LTDA	R$ 151,80

Marca: TECFIL
Fabricante: Fabricante não informado
Modelo: TECFIL
Descrição: Descrição não informada

Endereço:

Preço (Outros Entes Públicos) 2: Mediana das 3 Melhores Propostas Finais — **R$ 155,00**

Órgão: MUNICIPIO DE PLANALTO ALEGRE
Objeto: CONTRATAÇÃO DE EMPRESA ESPECIALIZADA EM REALIZAR SERVIÇOS DE MANUTENÇÃO CORRETIVA E PREVENTIVA NOS ÔNIBUS ESCOLARES DO MUNICÍPIO DE PLANALTO ALEGRE/SC
Descrição: FILTRO AR AP - 7998 - FILTRO AR AP - 7998

Data: 02/02/2024 16:14
Modalidade: Dispensa
SRP: NÃO
Identificação: 95990255000155-1-000008/2024
Lote/Item: 1/34
Ata: N/A
Homologação: 08/02/2024 00:00
Fonte: https://www.gov.br/pncp/pt-br
Quantidade: 1
Unidade: UNIDADE (UN)
UF: SC

CNPJ	Razão Social do Fornecedor	Valor da Proposta Final
00.527.308/0001-90 *VENCEDOR*	MECÂNICA IRMÃOS FURLANETTO LTDA	R$ 155,00

Marca: Marca não informada
Fabricante: Fabricante não informado
Descrição: Descrição não informada

Endereço:

Preço (Outros Entes Públicos) 3: Mediana das 3 Melhores Propostas Finais **R$ 155,00**

Órgão: MUNICIPIO DE PLANALTO ALEGRE
Objeto: CONTRATAÇÃO DE EMPRESA ESPECIALIZADA EM REALIZAR SERVIÇOS DE MANUTENÇÃO CORRETIVA E PREVENTIVA NOS ÔNIBUS ESCOLARES DO MUNICÍPIO DE PLANALTO ALEGRE/SC
Descrição: FILTRO AR AP - 7998 - FILTRO AR AP - 7998

Data: 02/02/2024 16:14
Modalidade: Dispensa
SRP: NÃO
Identificação: 95990255000155-1-000008/2024
Lote/Item: 1/43
Ata: N/A
Homologação: 08/02/2024 00:00
Fonte: https://www.gov.br/pncp/pt-br
Quantidade: 1
Unidade: UNIDADE (UN)
UF: SC

CNPJ	Razão Social do Fornecedor	Valor da Proposta Final
00.527.308/0001-90	MECÂNICA IRMÃOS FURLANETTO LTDA	R$ 155,00

VENCEDOR

Marca: Marca não informada
Fabricante: Fabricante não informado
Descrição: Descrição não informada

Endereço:

,

Item 8 - FILTRO DE AR DO MOTOR AR5 8234

Preço Estimado: R$ 42,20 | Media dos Preços Obtidos: R$ 248,41

Quantidade	Descrição	Observação
23 Unidades	FILTRO DE AR DO MOTOR AR5 8234	1

Preço Site de Dominio Amplo 1 **R$ 237,57**

Site: Vivemos Moto
Produto: Filtro De Ar Tecfil Asr574
Descrição: Anexo 127
Data/Hora Inclusão: 08/01/2025 12:31:35
CNPJ:
Telefone:
Url: https://www.vivemosmoto.com.br/filtro-de-ar-tecfil-asr574?utm_source=Site&utm_medium=GoogleMerchant&utm_campaign=GoogleMerchant&srsltid=AfmBOooIvNDwLRAXQPMIALjkSxEjwXT9N90GIjpSef7e6MLcMnCUzy_1Hq0

Preço Site de Dominio Amplo 2 **R$ 248,41**

Site: Mercado Livre
Produto: Filtro De Ar Tecfil Ars4844
Descrição: Anexo 128
Data/Hora Inclusão: 08/01/2025 12:31:43
CNPJ: 03.007.331/0001-41
Telefone:
Url: https://produto.mercadolivre.com.br/MLB-5159819492-filtro-de-ar-tecfil-ars4844-_JM?matt_tool=18956390&utm_source=google_shopping&utm_medium=organic

CNPJ	Razão Social do Fornecedor	Valor da Proposta Final
02.577.520/0001-97	B M EDUARDO LTDA	R$ 60,00

VENCEDOR

Marca: Marca não informada
Fabricante: Fabricante não informado
Descrição: Descrição não informada

Endereço:

,

Preço Site de Domínio Amplo 1 **R$ 50,45**

Site: DPaschoal
Produto: Filtro De Ar Cruze - Tecfil Arl8828
Descrição: Anexo 130
Data/Hora Inclusão: 08/01/2025 12:42:03
CNPJ: 45.987.005/0001-98
Telefone:
Url: https://www.dpaschoal.com.br/filtro-de-ar-do-motor-gm-cruze-tecfil-arl8020-9964059/p?idsku=9963012&srsltid=AfmBOoojU3WDQxl835V4H3zRkNvGJSAL5_ReoLhSoznR-1slePKGG83yvRI

[redacted]

Quantidade	Descrição	Observação
25 Unidades	FILTRO DE AR DO MOTOR ARL 8830	1

Preço (Outros Entes Públicos) 1: Mediana das 3 Melhores Propostas Finais **R$ 64,35**

Órgão: MUNICIPIO DE BRAZABRANTES
Objeto: O REGISTRO DE PREÇOS PARA EVENTUAL E FUTURA AQUISIÇÃO DE ÓLEOS LUBRIFICANTES, HIDRÁULICOS, FLUÍDOS, GRAXA, ADITIVOS, FILTROS DE AR E FILTROS DE ÓLEO, PARA ATENDER AS DEMANDAS DA FROTA DOS VEÍCULOS OFICIAIS DO MUNICÍPIO DE BRAZABRANTES E SEUS FUNDOS.
Descrição: FILTRO DE AR TECFIL ARL 8830 - FILTRO DE AR TECFIL ARL 8830

Data: 11/06/2024 09:55
Modalidade: Pregão - Presencial
SRP: SIM
Identificação: 01756741000160-1-000037-2024
Lote/Item: 1/70
Ata: N/A
Homologação: 24/05/2024 00:00
Fonte: https://www.gov.br/pncp/pt-br
Quantidade: 4
Unidade: UND
UF: GO

CNPJ	Razão Social do Fornecedor	Valor da Proposta Final
42.252.407/0001-56	AURORA COMERCIO DE COMBUSTIVEIS LTDA	R$ 64,35

VENCEDOR

Marca: Marca não informada
Fabricante: Fabricante não informado
Descrição: Descrição não informada

Endereço:

,

Preço Site de Dominio Amplo 3 **R$ 258,99**

Site: Mercado Livre
Produto: Filtro De Ar Tecfil Ars9840Kit - Un
Descrição: Anexo 129
Data/Hora Inclusão: 08/01/2025 12:32:04
CNPJ: 03.007.331/0001-41
Telefone:
Url: https://produto.mercadolivre.com.br/MLB-3790668343-filtro-de-ar-original-tecfil-ars9840-_JM?matt_tool=18956390&utm_source=google_shopping&utm_medium=organic

Item 83: FILTRO DE AR DO MOTOR ARL 8829
Preço Estimado: R$ 50,27 (un) Média dos Preços Obtidos: R$ 50,27

Quantidade	Descrição	Observação
23 Unidades	FILTRO DE AR DO MOTOR ARL 8829	

Preço (Outros Entes Públicos) 1: Mediana das 3 Melhores Propostas Finais **R$ 64,35**

Órgão: MUNICIPIO DE BRAZABRANTES
Objeto: O REGISTRO DE PREÇOS PARA EVENTUAL E FUTURA AQUISIÇÃO DE ÓLEOS LUBRIFICANTES, HIDRÁULICOS, FLUÍDOS, GRAXA, ADITIVOS, FILTROS DE AR E FILTROS DE ÓLEO, PARA ATENDER AS DEMANDAS DA FROTA DOS VEÍCULOS OFICIAIS DO MUNICÍPIO DE BRAZABRANTES E SEUS FUNDOS.
Descrição: FILTRO DE AR ARL 8829 - FILTRO DE AR ARL 8829

Data: 11/06/2024 09:55
Modalidade: Pregão - Presencial
SRP: SIM
Identificação: 01756741000160-1-000037/2024
Lote/Item: 1/55
Ata: N/A
Homologação: 24/05/2024 00:00
Fonte: https://www.gov.br/pncp/pt-br
Quantidade: 4
Unidade: UND
UF: GO

CNPJ	Razão Social do Fornecedor	Valor da Proposta Final
42.252.407/0001-56	AURORA COMERCIO DE COMBUSTIVEIS LTDA *VENCEDOR* Marca: Marca não informada Fabricante: Fabricante não informado Descrição: Descrição não informada Endereço:	R$ 64,35

Preço (Outros Entes Públicos) 2: Mediana das 3 Melhores Propostas Finais **R$ 60,00**

Órgão: MUNICIPIO DE TABULEIRO DO NORTE
Objeto: AQUISIÇÕES DE ÓLEOS LUBRIFICANTES E AFINS PARA ATENDER AS NECESSIDADES DA SECRETARIA DE OBRAS E SERVIÇOS PÚBLICOS DO MUNICÍPIO DE TABULEIRO DO NORTE/CE
Descrição: FILTRO DE AR ARL 8841 - FILTRO DE AR ARL 8841

Data: 11/04/2024 07:40
Modalidade: Pregão - Eletrônico
SRP: NÃO
Identificação: 07891682000119-1-000042/2024
Lote/Item: 1/70
Ata: N/A
Homologação: 29/04/2024 00:00
Fonte: https://www.gov.br/pncp/pt-br
Quantidade: 6
Unidade: UND
UF: CE

Preço Site de Domínio Amplo 1 **R$ 78,00**

Site: Mercado Livre
Produto: Filtro Ar Bongo / Outlander - Arl4143 Vdx
Descrição: Anexo 131
Data/Hora Inclusão: 08/01/2025 12:50:41
CNPJ: 03.007.331/0001-41
Telefone:
Url: https://produto.mercadolivre.com.br/MLB-4604565406-filtro-de-ar-do-motor-mitsubishi-outlander-22-16v-2016-2020-_JM?matt_tool=18956390&utm_source=google_shopping&utm_medium=organic

Preço Site de Domínio Amplo 2 **R$ 74,00**

Site: Shopee
Produto: Filtro De Ar TECFIL ARL4160 ARGO/CRONOS
Descrição: Anexo 132
Data/Hora Inclusão: 08/01/2025 12:50:59
CNPJ: 35.635.824/0001-12
Telefone:
Url: https://shopee.com.br/product/868014016/21572762549?gads_t_sig=VTJGc2RHVmtYMTlxTFVSVVRrdENkVHQ3ZkZSUTM rR3pBWmZZNzdrcnRBM0lhU3EvakExOWRZeEt1ek1mNTdKSFI4MTVyb0hEQ0tqaUQyRnZTSEgyb0lFUVFRMGUxQytkd EVzcGw3Kzd6MzA5Z0tRTURuVVZDQm1wTXo2a0VRNjRYWk80Rk1ZWlFRVkFlY0hETXowV1V3PT0

Item 95: FILTRO DE AR DO MOTOR ARS 8236

Preço Estimado: R$ 175,80 (un) Média dos Preços Obtidos: R$ 175,80

Quantidade	Descrição	Observação
25 Unidades	FILTRO DE AR DO MOTOR ARS 8236	

Preço Site de Domínio Amplo 1 **R$ 187,99**

Site: Mercado Livre
Produto: Filtro Ar Motor Bob Cat Case Ingersoll Rand - Tecfil Ars6673
Descrição: Anexo 133
Data/Hora Inclusão: 08/01/2025 20:19:52
CNPJ: 03.007.331/0001-41
Telefone:
Url: https://produto.mercadolivre.com.br/MLB-3650112484-filtro-de-ar-motor-bobcat-ingersoll-rand-tecfil-ars6673-_JM?matt_tool=18956390&utm_source=google_shopping&utm_medium=organic

Preço Site de Domínio Amplo 2 **R$ 171,51**

Site: Hipervarejo
Produto: Filtro De Ar - Tecfil Ars9840
Descrição: Anexo 134
Data/Hora Inclusão: 08/01/2025 20:20:02
CNPJ:
Telefone:
Url: https://www.hipervarejo.com.br/filtro-ar-interno-volvo-vm-270-2012-a-2017-ars9840-tecfil/p?idsku=332724&sc=2&srsltid=AfmBOorqx7I4yTQOuc-xSI7Yt6ir1gze7ujrP0UL1uXNAf4QN3H-1iMShN0

Preço Site de Domínio Amplo 3 **R$ 167,90**

Site: Shopee
Produto: Filtro De Ar Tecfil Ars2626
Descrição: Anexo 135
Data/Hora Inclusão: 08/01/2025 20:20:12
CNPJ: 35.635.824/0001-12
Telefone:
Url: https://shopee.com.br/product/817551928/23897368282?gads_t_sig=VTJGc2RHVmtYMTIxTFVSVVRucENkVHQ3ZkZSUTVrR3pBWmZZNzdrcnRBMVBPU2J6K1VzUkV4NzljRko0MVVWQnNpSmdrUnVoVkV4ZVZqb2E4Qkl6WUxRQTVDSm5CZXRvTHJJRkg1Y1gvZEdWnlBcmhQdUN5b25uNmZSd0VZTk44Z2tuNzB6VTdyUUZRQUhsMVhSRHdnPT0

Item 86: FILTRO DE AR DO MOTOR ARL 8832

Preço Estimado: R$ [illegible] Média dos Preços Obtidas: R$ 31,00

Quantidade	Descrição	Observação
25 Unidades	FILTRO DE AR DO MOTOR ARL 8832	1

Preço (Outros Entes Públicos) 1: Mediana das 3 Melhores Propostas Finais **R$ 31,00**

CNPJ: 01.611.213/0001-12
Órgão: MUNICIPIO DE OUROESTE
Objeto: "ELABORAÇÃO DA ATA DE REGISTRO DE PREÇOS PARA A AQUISIÇÃO DE DIVERSOS FILTROS AUTOMOTIVOS PARA MANUTENÇÃO DA FROTA MUNICIPAL DE OUROESTE, PELO PERÍODO DE 12 (DOZE) MESES".
Descrição: FILTRO DE AR ARL 8829 - FILTRO DE AR ARL 8829

Data: 05/11/2024 00:00
Modalidade: PRLGÃO ELETRÔNICO
SRP: SIM
Identificação: 00049424
Lote/Item: 1/116
Ata: Link Ata
Homologação: 12/11/2024 00:00
Fonte: pm.ouroeste.sp.gov.br:8079/transparencia/
Quantidade: 2
Unidade: UN
UF: SP

CNPJ	Razão Social do Fornecedor	Valor da Proposta Final
51.978.698/0001-55 *VENCEDOR*	CAMERO COMERCIAL AUTOMOTIVA LTDA	R$ 31,00

Marca:
Fabricante: Fabricante não informado
Modelo:
Descrição: Descrição não informada

Endereço:
,

Preço (Outros Entes Públicos) 2: Mediana das 3 Melhores Propostas Finais **R$ 35,00**

Órgão: MUNICIPIO DE DIORAMA
Objeto: Nº 17935, 17945, 17946. AQUISIÇÃO DE MÃO DE OBRA, PEÇAS E ÓLEO LUBRIFICANTE, DESTINADO A MANUTENÇÃO DO VEÍCULO SPIN PLACA SGR-R2B92, VISANDO ATENDER AS NECESSIDADES DA SECRETARIA MUNICIPAL DE EDUCAÇÃO. FONTE: 119
Descrição: FILTRO DE AR ARL 8830 - FILTRO DE AR ARL 8830

Data: 29/04/2024 10:21
Modalidade: Dispensa
SRP: NÃO
Identificação: 01335363000140-1-000086/2024
Lote/Item: 1/8
Ata: N/A
Homologação: 06/05/2024 00:00
Fonte: https://www.gov.br/pncp/pt-br
Quantidade: 1
Unidade: PÇ
UF: GO

CNPJ	Razão Social do Fornecedor	Valor da Proposta Final
40.693.083/0001-66	MARTINS PECAS E ACESSORIOS LTDA *VENCEDOR*	R$ 35,00

Marca:
Fabricante: Fabricante não informado
Modelo:
Descrição: Descrição não informada

Endereço:
,

Preço (Outros Entes Públicos) 3: Mediana das 3 Melhores Propostas Finais **R$ 27,00**

CNPJ: 45.115.912/0001-47
Órgão: PREFEITURA MUNICIPAL DE MACEDONIA
Objeto: AQUISIÇÃO DE FILTROS E ÓLEO LUBRIFICANTE
Descrição: FILTRO DE AR ARL 8832 - FILTRO DE AR ARL 8832

Data: 18/03/2024 00:00
Modalidade: PREGÃO PRESENCIAL
SRP: SIM
Identificação: 00002124
Lote/Item: 1/19
Ata: Link Ata
Homologação: 08/04/2024 00:00
Fonte: 179.124.248.16:8079/transparencia/
Quantidade: 6
Unidade: UND
UF: SP

CNPJ	Razão Social do Fornecedor	Valor da Proposta Final
11.371.179/0002-90	LINCETRACTOR COMERCIO, IMPORTACAO E EXPORTACAO EIRELI *VENCEDOR*	R$ 27,00

Marca: Marca não informada
Fabricante: Fabricante não informado
Descrição: Descrição não informada

Estado: SP
Cidade: Fernandópolis
Endereço: AV LUIZ BRAMBATTI, 4214

[illegible] FILTRO DE AR DO MOTOR ARL 9603

Preço Estimado: R$ [illegible] Media dos Preços Obtidos: R$ [illegible]

Quantidade	Descrição	Observação
23 Unidades	FILTRO DE AR DO MOTOR ARL 9603	1

Preço (Outros Entes Públicos) 1: Mediana das 3 Melhores Propostas Finais **R$ 35,00**

Órgão: MUNICIPIO DE PALMELO
Objeto: COMPRA DE FILTROS E LUBRIFICANTES PARA A MANUTENÇÃO DOS VEÍCULOS QUE ATENDEM AS SECRETARIAS, OBRAS E TRANSPORTES. ADMINISTRAÇÃO, EDUCAÇÃO, ASSISTENCIA, ESF, CAPS E MEIO AMBIENTE.
Descrição: FILTRO AR MOTOR ARL 9608 - FILTRO AR MOTOR ARL 9608

Data: 16/04/2024 09:09
Modalidade: Dispensa
SRP: NÃO
Identificação: 01181239000178-1-000013/2023
Lote/Item: 1/32
Ata: N/A
Homologação: 20/02/2023 00:00
Fonte: https://www.gov.br/pncp/pt-br
Quantidade: 4
Unidade: UN
UF: GO

CNPJ	Razão Social do Fornecedor	Valor da Proposta Final
43.348.985/0001-53	JVS CENTRO AUTOMOTIVO LTDA *VENCEDOR*	R$ 35,00

Marca: Marca não informada
Fabricante: Fabricante não informado
Descrição: Descrição não informada
Endereço:

Preço (Outros Entes Públicos) 2: Mediana das 3 Melhores Propostas Finais **R$ 35,90**

Órgão: MUNICIPIO DE ANDRADINA
Objeto: REGISTRO DE PREÇOS PARA A AQUISIÇÃO DE FILTROS E LUBRIFICANTES AUTOMOTIVOS PARA MANUTENÇÃO DOS VEÍCULOS DA FROTA MUNICIPAL
Descrição: FILTRO DE AR ARL-960 - FILTRO DE AR ARL-960

Data: 07/03/2024 09:00
Modalidade: PREGÃO ELETRÔNICO
SRP: SIM
Identificação: 08-2024-ANDRADINA-SP-MUNICIPIO DE ANDRADINA-PREGÃO ELETRÔNICO
Lote/Item: 4/32
Ata: Link Ata
Homologação: 18/04/2024 16:32
Fonte: https://bllcompras.com/Process/ProcessSearchPublic?param1=1
Quantidade: 12
Unidade: UN
UF: SP

CNPJ	Razão Social do Fornecedor	Valor da Proposta Final
29.740.331/0001-40	FELLSBARCO TRANSPORTES E COMERCIO DE LUBRIFICANTES EIRELI *VENCEDOR*	R$ 35,90

Marca: WEGA
Fabricante: Fabricante não informado
Modelo: ARL-960
Descrição: Descrição não informada

Estado:	Cidade:	Endereço:
SP	Bálsamo	RUA JULIO MARIANI 154

Preço Site de Domínio Amplo 1 **R$ 35,92**

Site: Magazine Luiza
Produto: Tecfil Filtro Ar (ARL9606)
Descrição: Anexo 136
Data/Hora Inclusão: 08/01/2025 20:27:15
CNPJ: 47.960.950/0449-27
Telefone:
Url: https://m.magazineluiza.com.br/filtro-ar-ford-explore-ranger-97-a-2012-arl9606-tecfil/p/ie675e61ec/au/flat/?&seller_id=lojahipervarejo

Item 88: FILTRO DE AR DO MOTOR ARL 9608

Preço Estimado: R$ 64,35 (1.0) Média dos Preços Obtidos: R$ 64,35

Quantidade	Descrição	Observação
25 Unidades	FILTRO DE AR DO MOTOR ARL 9608	1

Preço (Outros Entes Públicos) 1: Mediana das 3 Melhores Propostas Finais **R$ 63,50**

CNPJ: 12.981.767/0001-28
Órgão: Prefeitura Municipal de Carnaúba dos Dantas
Objeto: REGISTRO DE PREÇOS PARA FORNECIMENTO DE PEÇAS AUTOMOTIVAS
Descrição: FILTRO DE AR ARL 8830 - FILTRO DE AR ARL 8830

Data: 14/06/2024 09:10
Modalidade: Pregão para Registro de Preço
SRP: SIM
Identificação: 311224
Lote/Item: 1/49
Ata: Link Ata
Fonte: www.portaldecompraspublicas.com.br
Quantidade: 12
Unidade: UN
UF: RN

CNPJ	Razão Social do Fornecedor	Valor da Proposta Final
23.303.897/0001-28	TOP PEÇAS VIDRO CENTRO AUTOMOTIVO LTDA *VENCEDOR*	R$ 28,00

Marca: VOX
Fabricante: Fabricante não informado
Modelo: VOX
Descrição: Descrição não informada

Estado:	Cidade:	Endereço:
RN	Caicó	AV CORONEL MARTINIANO, 1975

12.768.728/0001-47	AZEVEDO COMERCIO AUTOMOTIVOS LTDA	R$ 99,00

Marca: Marca não informada
Fabricante: Fabricante não informado
Descrição: Descrição não informada

Endereço:

Preço (Outros Entes Públicos) 2: Mediana das 3 Melhores Propostas Finais **R$ 64,35**

Órgão: MUNICIPIO DE BRAZABRANTES

Objeto: O REGISTRO DE PREÇOS PARA EVENTUAL E FUTURA AQUISIÇÃO DE ÓLEOS LUBRIFICANTES, HIDRÁULICOS, FLUÍDOS, GRAXA, ADITIVOS, FILTROS DE AR E FILTROS DE ÓLEO, PARA ATENDER AS DEMANDAS DA FROTA DOS VEÍCULOS OFICIAIS DO MUNICÍPIO DE BRAZABRANTES E SEUS FUNDOS.

Descrição: FILTRO DE AR ARL 8829 - FILTRO DE AR ARL 8829

Data: 11/06/2024 09:55
Modalidade: Pregão - Presencial
SRP: SIM
Identificação: 01756741000160-1-000037/2024
Lote/Item: 1/55
Ata: N/A
Homologação: 24/05/2024 00:00
Fonte: https://www.gov.br/pncp/pt-br
Quantidade: 4
Unidade: UND
UF: GO

CNPJ	Razão Social do Fornecedor	Valor da Proposta Final
42.252.407/0001-56	AURORA COMERCIO DE COMBUSTIVEIS LTDA *VENCEDOR*	R$ 64,35

Marca: Marca não informada
Fabricante: Fabricante não informado
Descrição: Descrição não informada

Endereço:
,

Preço (Outros Entes Públicos) 3: Mediana das 3 Melhores Propostas Finais R$ 64,35

Órgão: MUNICIPIO DE BRAZABRANTES

Objeto: O REGISTRO DE PREÇOS PARA EVENTUAL E FUTURA AQUISIÇÃO DE ÓLEOS LUBRIFICANTES, HIDRÁULICOS, FLUÍDOS, GRAXA, ADITIVOS, FILTROS DE AR E FILTROS DE ÓLEO, PARA ATENDER AS DEMANDAS DA FROTA DOS VEÍCULOS OFICIAIS DO MUNICÍPIO DE BRAZABRANTES E SEUS FUNDOS.

Descrição: FILTRO DE AR TECFIL ARL 8830 - FILTRO DE AR TECFIL ARL 8830

Data: 11/06/2024 09:55
Modalidade: Pregão - Presencial
SRP: SIM
Identificação: 01756741000160-1-000037-2024
Lote/Item: 1/70
Ata: N/A
Homologação: 24/05/2024 00:00
Fonte: https://www.gov.br/pncp/pt-br
Quantidade: 4
Unidade: UND
UF: GO

CNPJ	Razão Social do Fornecedor	Valor da Proposta Final
42.252.407/0001-56	AURORA COMERCIO DE COMBUSTIVEIS LTDA *VENCEDOR*	R$ 64,35

Marca: Marca não informada
Fabricante: Fabricante não informado
Descrição: Descrição não informada

Endereço:
,

[redacted]

Preço Estimado: [redacted] Media dos Preços Obtidos: [redacted]

Quantidade	Descrição	Observação
25 Unidades	FILTRO DE AR DO MOTOR ART 9618	1

Preço Site de Domínio Amplo 1 **R$ 78,22**

Site: Mercado Livre
Produto: Filtro De Ar Honda Fit 1.4 2004 2004 2005 2006 2007 2008 2009 2010 2011 Original Tecfil Arl1033
Descrição: Anexo 137
Data/Hora Inclusão: 08/01/2025 20:58:55
CNPJ: 03.007.331/0001-41
Telefone:
Url: https://produto.mercadolivre.com.br/MLB-819943668-filtro-de-ar-honda-fit-14-2004-2004-2005-2006-2007-2008-2009-2010-2011-original-tecfil-arl1033-_JM?matt_tool=18956390&utm_source=google_shopping&utm_medium=organic

Preço Site de Domínio Amplo 2 **R$ 92,90**

Site: Mercadocar
Produto: Filtro De Ar Tecfil As840
Descrição: Anexo 138
Data/Hora Inclusão: 08/01/2025 20:59:50
CNPJ:
Telefone:
Url: https://mercadocar.com.br/filtro-de-ar-seguranca-interno-tecfil-as840

Preço Site de Domínio Amplo 3 **R$ 85,98**

Site: Vivemos Moto
Produto: Filtro De Ar R1 2007-2008 Tecfil ARM483/1
Descrição: Anexo 139
Data/Hora Inclusão: 08/01/2025 21:00:10
CNPJ:
Telefone:
Url: https://www.vivemosmoto.com.br/filtro-de-ar-para-moto-tecfil-arm483-1-un?utm_source=Site&utm_medium=GoogleMerchant&utm_campaign=GoogleMerchant&srsltid=AfmBOoqKkNA0o7mzZmygQTuBvqTWeZoRb31d9y-Is49ppwUFcqsehYi1fM

Item 90: FILTRO DE AR DO MOTOR FAP 9054

Preço Estimado: R$ 46,78 (un) Média dos Preços Obtidos: R$ 46,78

Quantidade	Descrição	Observação
23 Unidades	FILTRO DE AR DO MOTOR FAP 9054	1

Preço (Outros Entes Públicos) 1: Mediana das 3 Melhores Propostas Finais **R$ 47,90**

Órgão: MUNICIPIO DE AUGUSTO CORREA / 261 - MUNICÍPIO DE AUGUSTO CORRÊA/PA
Objeto: [LICITANET] - Registro de preço para aquisição de peças e acessórios, filtros, óleos, lubrificantes, terminais de baterias e pneus diversos, destinados a atender a frota de veículos da Secretaria Municipal de Saúde de Augusto Corrêa/PA.
Descrição: **Filtro de AR FAP 9054 motor Fiat Mobi.** - Filtro de AR FAP 9054 motor Fiat Mobi.

Data: 02/12/2024 09:00
Modalidade: Pregão - Eletrônico
SRP: SIM
Identificação: 04873600000115-1-000123/2024
Lote/Item: 1/4990041
Ata: N/A
Homologação: 13/12/2024 00:00
Fonte: https://www.gov.br/pncp/pt-br
Quantidade: 35
Unidade: Unidade
UF: PA

CNPJ	Razão Social do Fornecedor	Valor da Proposta Final
19.288.710/0001-97	ARAUJO AUTO PECAS EIRELI	R$ 47,90

VENCEDOR
Marca:
Fabricante: Fabricante não informado
Modelo:
Descrição: Descrição não informada

Estado:	Cidade:	Endereço:
PA	Braganca	AV NAZEAZENO FERREIRA, 80

Preço (Outros Entes Públicos) 2: Mediana das 3 Melhores Propostas Finais **R$ 47,95**

Órgão: MUNICÍPIO DE AUGUSTO CORRÊA/PA

Objeto: Registro de preço para aquisição de peças e acessórios, filtros, óleos, lubrificantes, terminais de baterias e pneus diversos, destinados a atender a frota de veículos da Secretaria Municipal de Saúde de Augusto Corrêa/PA.

Descrição: **Filtro de AR FAP 9054 motor Fiat Mobi.** - Filtro de AR FAP 9054 motor Fiat Mobi.

Data: 02/12/2024 00:00
Modalidade: PREGÃO ELETRÔNICO
SRP: SIM
Identificação: 114249
Lote/Item: /465
Ata: Link Ata
Fonte: licitanet.com.br
Quantidade: 35
Unidade: Unidade
UF:

CNPJ	Razão Social do Fornecedor	Valor da Proposta Final
19.288.710/0001-97	ARAUJO AUTO PECAS EIRELI	R$ 47,90

VENCEDOR
Marca: TEC FIL
Fabricante: Fabricante não informado
Modelo: TEC FIL
Descrição: Descrição não informada

Estado:	Cidade:	Endereço:
PA	Braganca	AV NAZEAZENO FERREIRA, 80

32.204.121/0001-41	A P DA SILVA COMERCIO DE PECAS NAUTICAS EIRELI	R$ 48,00

Marca: TEC FIL
Fabricante: Fabricante não informado
Modelo: TEC FIL
Descrição: Descrição não informada

Estado:	Cidade:	Endereço:
PA	Ananindeua	EST DO CAIXA PARA, 121

Preço (Outros Entes Públicos) 3: Mediana das 3 Melhores Propostas Finais **R$ 49,88**

Órgão: MUNICIPIO DE BALNEARIO RINCAO

Objeto: Registro de Preços para futuras contratações de serviços de troca de filtro e óleo lubrificante, para manter a frota de veículos e equipamentos pertencente ao Município de Balneário Rincão, Fundo Municipal de Saúde e Samae, conforme as especificações do (Anexo I – Termo de Referência do edital).

Descrição: **FILTRO DE AR FAP 9054/1** - FILTRO DE AR FAP 9054/1

Data: 12/07/2024 00:00
Modalidade: Pregão - Presencial
SRP: SIM
Identificação: 17243084000197-1-000165/2024
Lote/Item: 1/21
Ata: N/A
Homologação: 01/08/2024 00:00
Fonte: https://www.gov.br/pncp/pt-br
Quantidade: 20
Unidade: UNIDADES
UF: SC

CNPJ	Razão Social do Fornecedor	Valor da Proposta Final
03.849.039/0001-76	POSTO FERREIRA LTDA	R$ 49,88

VENCEDOR

Marca:
Fabricante: Fabricante não informado
Modelo:
Descrição: Descrição não informada

Endereço:
,

[illegible]

Preço Estimado: R$ [illegible] Média dos Preços Obtidos: R$ [illegible]

Quantidade	Descrição	Observação
23 Unidades	FILTRO DE AR DO MOTOR ARS 9837	I

Preço (Outros Entes Públicos) 1: Mediana das 3 Melhores Propostas Finais **R$ 271,50**

Órgão: MUNICIPIO DE RANCHO ALEGRE D'OESTE
Objeto: Registro de Preços para Aquisição de Filtros, Óleos Lubrificantes e Graxas Automotivos, incluído Serviço de Troca, para os Veículos Pertencentes a Frota do Município de Rancho Alegre D'Oeste, conforme quantidades e descrições constantes neste edital e seus anexos.
Descrição: FILTRO AR EXT (6211301/2 ARS 9837) - (INCLUSO Mão de obra para troca). - FILTRO AR EXT (6211381/2 ARS 9837) - (INCLUSO Mão de obra para troca).

Data: 08/08/2024 09:00
Modalidade: PREGÃO ELETRÔNICO
SRP: SIM
Identificação: 012-2024-RANCHO ALEGRE D'OESTE-PR-MUNICIPIO DE RANCHO ALEGRE D'OESTE-PREGÃO ELETRÔNICO
Lote/Item: 31/
Ata: Link Ata
Homologação: 09/08/2024 17:25
Fonte: https://bllcompras.com/Process/ProcessSearchPublic?param1=1
Quantidade: 5
Unidade: UNI
UF: PR

CNPJ	Razão Social do Fornecedor	Valor da Proposta Final
14.515.628/0001-34	M. J. MOREIRA AUTO PECAS	R$ 271,50

VENCEDOR

Marca: DELFHI
Fabricante: Fabricante não informado
Modelo:
Descrição: Descrição não informada

Endereço:
AV PARANA, 67

Preço Site de Domínio Amplo 1 **R$ 241,82**

Site: Tecconn Store
Produto: FILTRO DE AR SCANIA 114/124 MOD CANAVIEIROS XL2054 - ARS 1187
Descrição: Anexo 140
Data/Hora Inclusão: 08/01/2025 21:06:46
CNPJ:
Telefone:
Url: https://www.tecconstore.com.br/filtro-de-ar-scania-114-124-mod-canavieiros-xl2054-ars-1187?utm_source=google&utm_medium=Shopping&utm_campaign=filtro-de-ar-scania-114-124-mod-canavieiros-xl2054-ars-1187&inStock=&srsltid=AfmBOoo47BrU711wuT7x6b_DfUX4GeaX-HXPCOBDAadBKCEAQ-XAF1vEZX4

Preço Site de Domínio Amplo 2 **R$ 255,50**

Site: Full injection
Produto: Filtro De Ar Esportivo Inbox Fiat 500 1.4 Rs2973
Descrição: Anexo 141
Data/Hora Inclusão: 08/01/2025 21:07:08
CNPJ:
Telefone:
Url: https://www.fullinjectionparts.com.br/MLB-1662475624-filtro-de-ar-esportivo-inbox-fiat-500-14-rs2973-_JM?srsltid=AfmBOoq3DLksdRbJkr8OXI6M16kTCOkOYFJm0HGbRXVaimnsbuzADK9rMCQ

Item 92: FILTRO DE AR DO MOTOR ARL 9838

Preço Estimado: R$ 224,73 (un) Média dos Preços Obtidos: R$ 224,73

Quantidade	Descrição	Observação
25 Unidades	FILTRO DE AR DO MOTOR ARL 9838	1

Preço Site de Domínio Amplo 1 **R$ 224,90**

Site: Mercado Livre
Produto: Kit Filtro De Ar Tecfil Ars6223 + Asr223
Descrição: Anexo 142
Data/Hora Inclusão: 08/01/2025 21:09:14
CNPJ: 03.007.331/0001-41
Telefone:
Url: https://produto.mercadolivre.com.br/MLB-2058570471-kit-filtro-de-ar-tecfil-ars6223-asr223-_JM?matt_tool=18956390&utm_source=google_shopping&utm_medium=organic

Preço Site de Domínio Amplo 2 **R$ 225,05**

Site: Mercado Livre
Produto: Filtro De Ar Creta - Tecfil ARL2348
Descrição: Anexo 143
Data/Hora Inclusão: 08/01/2025 21:09:24
CNPJ: 03.007.331/0001-41
Telefone:
Url: https://produto.mercadolivre.com.br/MLB-5053617444-filtro-de-ar-creta-tecfil-arl2348-_JM?matt_tool=18956390&utm_source=google_shopping&utm_medium=organic

Preço Site de Domínio Amplo 3 **R$ 224,23**

Site: Mercado Livre
Produto: Filtro De Ar Tecfil Ars9840
Descrição: Anexo 144
Data/Hora Inclusão: 08/01/2025 21:09:32
CNPJ: 03.007.331/0001-41
Telefone:
Url: https://produto.mercadolivre.com.br/MLB-3700697959-filtro-de-ar-tecfil-ars9840-_JM?matt_tool=18956390&utm_source=google_shopping&utm_medium=organic

Item 93: FILTRO DE AR DO MOTOR ARS 9840

Preço Estimado: R$ 486,42 (un) | Média dos Preços Obtidos: R$ 486,42

Quantidade	Descrição	Observação
27 Unidades	FILTRO DE AR DO MOTOR ARS 9840	1

Preço Site de Domínio Amplo 1 — **R$ 475,12**

Site: Mercado Livre
Produto: Kit Filtros Mb Om 457 Axor 2035s,2036,2640s,2644s Ars9840/4 Tecfil
Descrição: Anexo 145
Data/Hora Inclusão: 08/01/2025 21:11:01
CNPJ: 03.007.331/0001-41
Telefone:
Url: https://produto.mercadolivre.com.br/MLB-2179965353-kit-filtros-mb-om-457-axor-2035s20362640s2644s-ars98404-_JM?matt_tool=18956390&utm_source=google_shopping&utm_medium=organic

Preço Site de Domínio Amplo 2 — **R$ 489,15**

Site: Mercado Livre
Produto: Kit Filtros Mb Om 457 Axor 2035s,2036,2644s, 4144k Ars9840/5 Tecfil
Descrição: Anexo 146
Data/Hora Inclusão: 08/01/2025 21:11:11
CNPJ: 03.007.331/0001-41
Telefone:
Url: https://produto.mercadolivre.com.br/MLB-2179999185-kit-filtros-mb-om-457-axor-2035s20362644s-4144k-ars98405-_JM?matt_tool=18956390&utm_source=google_shopping&utm_medium=organic

Preço Site de Domínio Amplo 3 — **R$ 494,99**

Site: Mercado Livre
Produto: Filtro De Ar Ars 5377 - Tecfil
Descrição: Anexo 147
Data/Hora Inclusão: 08/01/2025 21:11:23
CNPJ: 03.007.331/0001-41
Telefone:
Url: https://produto.mercadolivre.com.br/MLB-2109908637-filtro-de-ar-motor-ford-cargo-c2042-c2842-tecfil-ars5377-_JM?matt_tool=18956390&utm_source=google_shopping&utm_medium=organic

Item 94: FILTRO DE AR DO MOTOR ASR 203

Preço Estimado: R$ 127,12 (un) | Média dos Preços Obtidos: R$ 127,12

Quantidade	Descrição	Observação
28 Unidades	FILTRO DE AR DO MOTOR ASR 203	1

Preço (Outros Entes Públicos) 1: Mediana das 3 Melhores Propostas Finais — **R$ 130,00**

Órgão: Prefeitura Municipal de Monte Alegre

Objeto: Fornecimento de filtros e óleo lubrificante para atender a demanda frota de veículos da Prefeitura de Monte Alegre/RN.

Descrição: 0040456 - Filtro de ar ASR 203 - 0040456 - Filtro de ar ASR 203

Data: 18/06/2024 12:58

Modalidade: Pregão para Registro de Preço

SRP: SIM

Identificação: 312189

Lote/Item: 1/81

Ata: Link Ata

Fonte: www.portaldecompraspublicas.com.br

Quantidade: 6

Unidade: UN

UF: RN

CNPJ	Razão Social do Fornecedor	Valor da Proposta Final
23.977.882/0001-45	KADAFE ALVES PESSOA	R$ 130,00

VENCEDOR
Marca: TECFIL
Fabricante: Fabricante não informado
Modelo: ASR 203
Descrição: Descrição não informada
Endereço:

Preço (Outros Entes Públicos) 2: Mediana das 3 Melhores Propostas Finais **R$ 121,35**

Órgão: MUNICIPIO DE CROATA

Objeto: AQUISIÇÃO DE ÓLEOS E LUBRIFICANTES, FILTROS E DERIVADOS DE PETRÓLEO PARA ATENDER AS NECESSIDADES DA FROTA DE VEÍCULOS DAS SECRETARIAS DO MUNICÍPIO DE CROATÁ/CE

Descrição: FILTRO DE AR P/ VEÍCULO ÔNIBUS REF: ASR 203 - FILTRO DE AR P/ VEÍCULO ÔNIBUS REF: ASR 203

Data: 26/04/2024 08:30

Modalidade: PREGÃO ELETRÔNICO

SRP: NÃO

Identificação: 2024031202PE-CROATÁ-CE-MUNICIPIO DE CROATA-PREGÃO ELETRÔNICO

Lote/Item: 69/

Ata: Link Ata

Fonte: https://bnccompras.com/Process/ProcessSearchPublic?param1=1

Quantidade: 12

Unidade: UNID

UF: CE

CNPJ	Razão Social do Fornecedor	Valor da Proposta Final
44.904.846/0001-21	COMERCIAL PINTO BRASIL LTDA	R$ 121,35

VENCEDOR
Marca: Marca não informada
Fabricante: Fabricante não informado
Descrição: Descrição não informada
Endereço:

Preço (Outros Entes Públicos) 3: Mediana das 3 Melhores Propostas Finais **R$ 130,00**

CNPJ: 08.159.162/0001-89
Órgão: PREFEITURA MUNICIPAL DE LAGOA DE VELHOS
Objeto: Contratação de empresa especializada para Aquisição de Lubrificantes e Filtros, destinados a frota de veículos e máquinas que servem à Prefeitura Municipal de Lagoa de Velhos/RN.
Descrição: FILTRO DE AR ARS 3003-ASR 203 - FILTRO DE AR ARS 3003-ASR 203

Data: 17/04/2024 00:00
Modalidade: PREGÃO ELETRÔNICO
SRP: SIM
Identificação: 00003024
Lote/Item: 1/14
Ata: N/A
Homologação: 18/04/2024 00:00
Fonte: 168.194.178.13:8079/Transparencia/
Quantidade: 6
Unidade: UND
UF: RN

CNPJ	Razão Social do Fornecedor	Valor da Proposta Final
08.286.262/0001-76	ELETRO PECAS LTDA	R$ 130,00

VENCEDOR

Marca: Marca não informada
Fabricante: Fabricante não informado
Descrição: Descrição não informada

Estado: RN
Cidade: Natal
Endereço: RUA ALM NO AFONSO, 83/97

Item 05: FILTRO DE AR DO MOTOR ASR 234

Preço Estimado: R$ [illegible] Média de Preços Obtidos: R$ [illegible]

Quantidade	Descrição	Observação
27 Unidades	FILTRO DE AR DO MOTOR ASR 234	I

Preço (Outros Entes Públicos) 1: Mediana das 3 Melhores Propostas Finais R$ 221,68

Órgão: MUNICIPIO DE SERRA NEGRA
Objeto: REGISTRO DE PREÇOS PARA AQUISIÇÃO DE DIVERSOS FILTROS PARA OS VEÍCULOS DA FROTA MUNICIPAL
Descrição: FILTRO DE AR INTERNO ASR-574 - FILTRO DE AR INTERNO ASR-574

Data: 11/06/2024 00:00
Modalidade: Pregão - Eletrônico
SRP: SIM
Identificação: 44847663000111-1-000537/2024
Lote/Item: 1/78
Ata: N/A
Homologação: 17/07/2024 00:00
Fonte: https://www.gov.br/pncp/pt-br
Quantidade: 6
Unidade: Peça
UF: SP

CNPJ	Razão Social do Fornecedor	Valor da Proposta Final
13.365.229/0001-71	PROATIVA COMERCIO DE PECAS E ACESSORIOS AUTOMOTORES LTDA	R$ 221,68

VENCEDOR

Marca:
Fabricante: Fabricante não informado
Modelo:
Descrição: Descrição não informada

Estado: SP
Cidade: Carapicuíba
Endereço: AVENIDA SANDRA MARIA, 335

Preço Site de Domínio Amplo 1 **R$ 245,98**

Site: Vivemos Moto
Produto: Filtro De Ar Tecfil Ars2473
Descrição: Anexo 148
Data/Hora Inclusão: 08/01/2025 21:15:39
CNPJ:
Telefone:
Url: https://www.vivemosmoto.com.br/filtro-de-ar-tecfil-ars2473?utm_source=Site&utm_medium=GoogleMerchant&utm_campaign=GoogleMerchant&srsltid=AfmBOopaFKHfM1Fsb3shTSXmSNqtrP1xt2NEPKBPv6y5lahVyzPj2eLgbLY

Preço Site de Domínio Amplo 2 **R$ 249,12**

Site: Vivemos Moto
Produto: Filtro De Ar Tecfil Asr655
Descrição: Anexo 148
Data/Hora Inclusão: 08/01/2025 21:15:46
CNPJ:
Telefone:
Url: https://www.vivemosmoto.com.br/filtro-de-ar-tecfil-asr655?utm_source=Site&utm_medium=GoogleMerchant&utm_campaign=GoogleMerchant&srsltid=AfmBOor6rEZpsHCVLadSuacH6W_nzBqH9_fRrlytx2QqN2iGDK_x_RqaCRw

Item 96: FILTRO DE AR DO MOTOR AS 820

Preço Estimado: R$ [illegible] Média dos Preços Obtidos: R$ [illegible]

Quantidade	Descrição	Observação
25 Unidades	FILTRO DE AR DO MOTOR AS 820	1

Preço (Outros Entes Públicos) 1: Mediana das 3 Melhores Propostas Finais **R$ 130,00**

Órgão: MUNICIPIO DE JUQUITIBA
Objeto: CONTRATAÇÃO DE EMPRESA ESPECIALIZADA EM PRESTAÇÃO DE SERVIÇOS DE TROCA E FORNECIMENTO DE FILTROS, ÓLEOS E SIMILARES PARA A FROTA MUNICIPAL DE VEÍCULOS.
Descrição: FILTRO DE AR SECUNDÁRIO AS 820 - FILTRO DE AR SECUNDARIO AS 820

Data: 17/09/2024 00:00
Modalidade: Pregão - Eletrônico
SRP: SIM
Identificação: 46523155000103-1-000168/2024
Lote/Item: 1/32
Ata: N/A
Homologação: 15/10/2024 00:00
Fonte: https://www.gov.br/pncp/pt-br
Quantidade: 10
Unidade: UND
UF: SP

CNPJ	Razão Social do Fornecedor	Valor da Proposta Final
38.844.783/0001-62 *VENCEDOR*	NOSSO POSTO JUQUITIBA LTDA	R$ 130,00

Marca:
Fabricante: Fabricante não informado
Modelo:
Descrição: Descrição não informada

Estado:	Cidade:	Endereço:
SP	Juquitiba	RUA JORGE VICTOR VIEIRA, 274

Preço (Outros Entes Públicos) 2: Mediana das 3 Melhores Propostas Finais **R$ 130,00**

Órgão: MUNICIPIO DE JUQUITIBA
Objeto: CONTRATAÇÃO DE EMPRESA ESPECIALIZADA EM PRESTAÇÃO DE SERVIÇOS DE TROCA E FORNECIMENTO DE FILTROS, ÓLEOS E SIMILARES PARA A FROTA MUNICIPAL DE VEÍCULOS.
Descrição: FILTRO DE AR SECUNDÁRIO AS 820 - FILTRO DE AR SECUNDÁRIO AS 820

Data: 17/09/2024 00:00
Modalidade: Pregão - Eletrônico
SRP: SIM
Identificação: 46523155000103-1-000168/2024
Lote/Item: 1/79
Ata: N/A
Homologação: 15/10/2024 00:00
Fonte: https://www.gov.br/pncp/pt-br
Quantidade: 13
Unidade: UND
UF: SP

CNPJ	Razão Social do Fornecedor	Valor da Proposta Final
38.844.783/0001-62	NOSSO POSTO JUQUITIBA LTDA	R$ 130,00

•VENCEDOR•
Marca:
Fabricante: Fabricante não informado
Modelo:
Descrição: Descrição não informada

Estado:	Cidade:	Endereço:
SP	Juquitiba	RUA JORGE VICTOR VIEIRA,274,

Preço (Outros Entes Públicos) 3: Mediana das 3 Melhores Propostas Finais **R$ 130,79**

CNPJ: 24.772.188/0001-54
Órgão: MUNICIPIO DE MÁTUPA
Objeto: DISPENSA DE LICITAÇÃO PARA AQUISIÇÃO DE PEÇAS E PRESTAÇÃO DE SERVIÇOS DE ACORDO COM AS REVISÕES COM A FINALIDADE DE MANTER A GARANTIA DE FÁBRICA DO ÔNIBUS ESCOLAR PLACA RRM3H80 (3º) EM ATENDIMENTO AO TRANSPORTE ESCOLAR DO MUNICÍPIO DE MATUPÁ
Descrição: FILTRO AR INTERNO TECFIL AS-820 - FILTRO AR INTERNO TECFIL AS-820

Data: 04/04/2024 10:00
Modalidade: Dispensa
SRP: NÃO
Identificação: 24772188000154-1-000057/2024
Lote/Item: 1/6
Ata: N/A
Homologação: 22/02/2024 00:00
Fonte: https://www.gov.br/pncp/pt-br
Quantidade: 1
Unidade: un - unidade
UF: MT

CNPJ	Razão Social do Fornecedor	Valor da Proposta Final
07.838.209/0001-78	MACROPECAS MULTIMARCAS COMERCIO DE CAMINHOES E ONIBUS EIRELI	R$ 130,79

•VENCEDOR•
Marca: Marca não informada
Fabricante: Fabricante não informado
Descrição: Descrição não informada

Estado:	Cidade:	Endereço:
MT	Cuiabá	AV FERNANDO CORREA DA COSTA, 5259

Item 97: FILTRO DE AR DO MOTOR 32/925682

Preço Estimado: R$ 485,00 (un) | Média dos Preços Obtidos: R$ 485,00

Quantidade	Descrição	Observação
25 Unidades	FILTRO DE AR DO MOTOR 32/925682	

Preço (Outros Entes Públicos) 1: Mediana das 3 Melhores Propostas Finais — **R$ 490,00**

CNPJ: 94.577.574/0001-70
Órgão: MUNICIPIO DE VALE DO SOL
Objeto: Aquisicao de Pecas e Materiais retroescavadeira RE13
Descrição: Filtro de ar primario ref. 32 925682 JCB - Filtro de ar primario ref. 32 925682 JCB

Data: 17/06/2024 14:43
Modalidade: Dispensa
SRP: NÃO
Identificação: 94577574000170-1-000376/2024
Lote/Item: 1/3
Ata: N/A
Homologação: 17/06/2024 00:00
Fonte: https://www.gov.br/pncp/pt-br
Quantidade: 2
Unidade: Peca
UF: RS

CNPJ	Razão Social do Fornecedor	Valor da Proposta Final
23.240.184/0001-62	ADRIAN R T DOS SANTOS *VENCEDOR* Marca: Marca não informada Fabricante: Fabricante não informado Descrição: Descrição não informada Estado: RS — Cidade: Venâncio Aires — Endereço: RUA JOSE TIRELLI, 2283	R$ 490,00

Preço (Outros Entes Públicos) 2: Mediana das 3 Melhores Propostas Finais — **R$ 490,00**

CNPJ: 94.577.574/0001-70
Órgão: MUNICIPIO DE VALE DO SOL
Objeto: Aquisicao de Pecas e Materiais retroescavdeira Re14
Descrição: Filtro de ar primario ref. 32 925682 JCB - Filtro de ar primario ref. 32 925682 JCB

Data: 21/03/2024 14:47
Modalidade: Dispensa
SRP: NÃO
Identificação: 94577574000170-1-000185/2024
Lote/Item: 1/1
Ata: N/A
Homologação: 21/03/2024 00:00
Fonte: https://www.gov.br/pncp/pt-br
Quantidade: 3
Unidade: Peca
UF: RS

CNPJ	Razão Social do Fornecedor	Valor da Proposta Final
23.240.184/0001-62	ADRIAN R T DOS SANTOS *VENCEDOR* Marca: Marca não informada Fabricante: Fabricante não informado Descrição: Descrição não informada Estado: RS — Cidade: Venâncio Aires — Endereço: RUA JOSE TIRELLI, 2283	R$ 490,00

Preço Site de Domínio Amplo 1 **R$ 475,00**

Site: Mercado Livre
Produto: Filtros Ar Motor Retro Jcb 32/925682 32/925683 Donaldson
Descrição: Anexo 150
Data/Hora Inclusão: 08/01/2025 21:22:59
CNPJ: 03.007.331/0001-41
Telefone:
Url: https://produto.mercadolivre.com.br/MLB-1062592662-filtros-ar-motor-retro-jcb-32925682-32925683-donaldson-_JM?matt_tool=18956390&utm_source=google_shopping&utm_medium=organic

Item 98: FILTRO DE AR DO MOTOR AS 840

Preço Estimado: R$ 162,71 cada | Média dos Preços Obtidos: R$ 162,71

Quantidade	Descrição	Observação
27 Unidades	FILTRO DE AR DO MOTOR AS 840	1

Preço Site de Domínio Amplo 1 **R$ 159,90**

Site: Parts Agro Brasil
Produto: Filtro Ar TECFIL AS840
Descrição: Anexo 151
Data/Hora Inclusão: 08/01/2025 21:25:15
CNPJ: 34.593.966/0001-00
Telefone:
Url: https://www.parts.agr.br/filtro-ar-tecfil-as840-as840.html?srsltid=AfmBOormWQOaGQbvI4cSZW9Z2zHJ6OAQSOisFsmd7HE5-9sBdjVJDIy3Nmo

Preço Site de Domínio Amplo 2 **R$ 168,34**

Site: Shopee
Produto: FILTRO DE AR TBFIL AX1109 (AS840)
Descrição: Anexo 152
Data/Hora Inclusão: 08/01/2025 21:25:48
CNPJ: 35.635.824/0001-12
Telefone:
Url: https://shopee.com.br/product/885870942/18596868270?gads_t_sig=VTJGc2RHVmtYMTIxTFVSVVRrdENkVHQ3ZkZ5UTMrR3pBWmZZNzdrcnRBMDhEVk9lUFErM3B4RjBCS0hqcGVGRDFGSFRDVVUwY3h5QVJjc0VGbzlpNGhwU25TOTdhNCs3MEVla2FvRDJhMWlFUDNaRDk0VkVQcXhQV1UwcGw2dnRKcUw0WG9DaVZzWVY0U3ZjZEFDYkpRPT0

Preço Site de Domínio Amplo 3 **R$ 159,90**

Site: Parts Agro Brasil
Produto: Filtro Ar TECFIL AS840
Descrição: Anexo 153
Data/Hora Inclusão: 08/01/2025 21:25:53
CNPJ: 34.593.966/0001-00
Telefone:
Url: https://www.parts.agr.br/filtro-ar-tecfil-as840-as840.html?srsltid=AfmBOoqvzjtFCBaERsxzKq7PwVzLh4GmQbbtXViDyHMNYD1HIHtzhQhQ7c

Item 9: FILTRO DE AR DO MOTOR ASR 838

Preço Estimado: R$ [illegible] Média dos Preços Obtidos: R$ [illegible]

Quantidade	Descrição	Observação
25 Unidades	FILTRO DE AR DO MOTOR ASR 838	1

Preço (Outros Entes Públicos) 1: Mediana das 3 Melhores Propostas Finais **R$ 129,03**

Órgão: MUNICIPIO DE ITAMARAJU / 2857 - MUNICIPIO DE ITAMARAJU - BA
Objeto: [LICITANET] - Aquisição de Combustíveis, derivados de Petróleo e Filtros, destinados a atende as necessidades das secretarias desta municipalidade, para o Exercício de 2025.
Descrição: **Filtro de Ar, Tipo padrão e qualidade marca Tecfil, ASR 838** - Filtro de Ar, Tipo padrão e qualidade marca Tecfil, ASR 838

Data: 29/11/2024 08:30
Modalidade: Pregão - Eletrônico
SRP: NÃO
Identificação: 13761697000165-1-000172/2024
Lote/Item: 1/5007851
Ata: N/A
Homologação: 06/01/2025 00:00
Fonte: https://www.gov.br/pncp/pt-br
Quantidade: 5
Unidade: Unidade
UF: BA

CNPJ	Razão Social do Fornecedor	Valor da Proposta Final
13.683.818/0001-06 *VENCEDOR*	BENTIVI DERIVADOS DE PETROLEO LTDA	R$ 129,03

Marca:
Fabricante: Fabricante não informado
Modelo:
Descrição: Descrição não informada

Endereço:

Preço (Outros Entes Públicos) 2: Mediana das 3 Melhores Propostas Finais **R$ 129,03**

Órgão: MUNICIPIO DE ITAMARAJU - BA
Objeto: Aquisição de Combustiveis, derivados de Petróleo e Filtros, destinados a atende as necessidades das secretarias desta municipalidade, para o Exercício de 2025.
Descrição: **Filtro de Ar, Tipo padrão e qualidade marca Tecfil, ASR 838** - Filtro de Ar, Tipo padrão e qualidade marca Tecfil, ASR 838

Data: 29/11/2024 00:00
Modalidade: PREGÃO ELETRÔNICO
SRP: NÃO
Identificação: 114559
Lote/Item: 1/23
Ata: N/A
Fonte: licitanet.com.br
Quantidade: 5
Unidade: Unidade
UF:

CNPJ	Razão Social do Fornecedor	Valor da Proposta Final
13.683.818/0001-06 *VENCEDOR*	BENTIVI DERIVADOS DE PETROLEO LTDA	R$ 129,03

Marca: TECFIL
Fabricante: Fabricante não informado
Modelo: TECFIL
Descrição: Descrição não informada

Endereço:

Preço (Outros Entes Públicos) 3: Mediana das 3 Melhores Propostas Finais **R$ 122,60**

CNPJ: 46.634.127/0001-63
Órgão: MUNICIPIO DE ITATINGA
Objeto: Aquisição de peças para manutenção do veículo CUN8D45-Proc. Administrativo 1.593/2024
Descrição: **FILTRO AR ASR-838 FILTRO AR ASR-838** - FILTRO AR ASR-838 FILTRO AR ASR-838

Data: 05/08/2024 11:49
Modalidade: Dispensa
SRP: NÃO
Identificação: 46634127000163-1-001523/2024
Lote/Item: 1/2
Ata: N/A
Homologação: 02/07/2024 00:00
Fonte: https://www.gov.br/pncp/pt-br
Quantidade: 1
Unidade: UNIDADE
UF: SP

CNPJ	Razão Social do Fornecedor	Valor da Proposta Final
09.114.357/0001-75 *VENCEDOR*	LINHEIRA MASTER COMÉRCIO DE PEÇAS AUTOMOTIVAS LTDA ME	R$ 122,60

Marca:
Fabricante: Fabricante não informado
Modelo:
Descrição: Descrição não informada

Endereço:
,

[redacted]

Quantidade	Descrição	Observação
28 Unidades	FILTRO DE AR DO MOTOR ASR 673	1

Preço (Outros Entes Públicos) 1: Mediana das 3 Melhores Propostas Finais **R$ 135,00**

CNPJ: 24.855.058/0001-85
Órgão: MUNICIPIO DE SIMOLANDIA
Objeto: AQUISIÇÃO DE PEÇAS DESTINADAS A MANUTENÇÃO DO VEÍCULO PLACA QTS-1704 (MICRO-ÔNIBUS NEOBUS TRANSPORTE ESCOLAR).
Descrição: **FILTRO AR ASR 673** - FILTRO AR ASR 673

Data: 30/10/2024 15:44
Modalidade: Dispensa
SRP: NÃO
Identificação: 24855058000185-1-000664/2024
Lote/Item: 1/12
Ata: N/A
Homologação: 30/10/2024 00:00
Fonte: https://www.gov.br/pncp/pt-br
Quantidade: 1
Unidade: UN
UF: GO

CNPJ	Razão Social do Fornecedor	Valor da Proposta Final
51.459.654/0001-19 *VENCEDOR*	51.459.654 MARIA TEREZINHA KOSWOSK	R$ 135,00

Marca:
Fabricante: Fabricante não informado
Modelo:
Descrição: Descrição não informada

Endereço:
,

Preço (Outros Entes Públicos) 2: Mediana das 3 Melhores Propostas Finais **R$ 140,00**

Órgão: MUNICIPIO DE BITURUNA
Objeto: REFERENTE AQUISIÇÃO DE FILTROS DE AR DO VEICULO ONIBUS DD COM PLACA BEO-9181 MANUTENÇÃO CORRETIVA E PREVENTIVA. UTILIZADO PELA SECRETARIA DE EDUCAÇÃO E CULTURA. CONSIDERANDO A NECESSIDADE DE MANTER A FROTA MUNICIPAL EM CONDIÇÕES SEGURAS DE TRAFEGABILIDADE JUSTIFICA-SE. CONFORME META 22 DA LDO
Descrição: FILTRO DE AR ASR 941 - FILTRO DE AR ASR 941

Data: 18/10/2024 10:28
Modalidade: Dispensa
SRP: NÃO
Identificação: 81648859000103-1-001966/2024
Lote/Item: 1/2
Ata: N/A
Homologação: 02/10/2024 00:00
Fonte: https://www.gov.br/pncp/pt-br
Quantidade: 3
Unidade: UN
UF: PR

CNPJ	Razão Social do Fornecedor	Valor da Proposta Final
10.615.841/0001-67 *VENCEDOR*	MECANICA JANGADA II LTDA	R$ 140,00

Marca:
Fabricante: Fabricante não informado
Modelo:
Descrição: Descrição não informada

Endereço:
,

Preço Site de Domínio Amplo 1 **R$ 144,10**

Site: Auto speed autopeças
Produto: Filtro Ar Ars9837 - Consulte Aplicação.
Descrição: Anexo 154
Data/Hora Inclusão: 08/01/2025 21:29:03
CNPJ:
Telefone:
Url: https://www.autospeed.com.br/MLB-5126566958-filtro-ar-ars9837-consulte-aplicaco-_JM

Item "01 FILTRO DE AR DO MOTOR ASR 807"

Preço Estimado: R$ [illegible] Media dos Preços Obtidos: R$ [illegible]

Quantidade	Descrição	Observação
26 Unidades	FILTRO DE AR DO MOTOR ASR 807	1

Preço (Outros Entes Públicos) 1: Mediana das 3 Melhores Propostas Finais **R$ 83,40**

Órgão: MUNICIPIO DE ITAMARAJU / 2857 - MUNICIPIO DE ITAMARAJU - BA

Objeto: [LICITANET] - Aquisição de Combustíveis, derivados de Petróleo e Filtros, destinados a atende as necessidades das secretarias desta municipalidade, para o Exercício de 2025.

Descrição: Filtro De Ar, Tipo padrão e qualidade marca Tecfil, ASR 807 - Filtro De Ar, Tipo padrão e qualidade marca Tecfil, ASR 807

Data: 29/11/2024 08:30
Modalidade: Pregão - Eletrônico
SRP: NÃO
Identificação: 13761697000165-1-000172/2024
Lote/Item: 1/5007850
Ata: N/A
Homologação: 06/01/2025 00:00
Fonte: https://www.gov.br/pncp/pt-br
Quantidade: 1
Unidade: Unidade
UF: BA

CNPJ	Razão Social do Fornecedor	Valor da Proposta Final
13.683.818/0001-06	BENTIVI DERIVADOS DE PETROLEO LTDA *VENCEDOR* Marca: Fabricante: Fabricante não informado Modelo: Descrição: Descrição não informada Endereço:	R$ 83,40

Preço (Outros Entes Públicos) 2: Mediana das 3 Melhores Propostas Finais **R$ 83,40**

Órgão: MUNICIPIO DE ITAMARAJU - BA

Objeto: Aquisição de Combustíveis, derivados de Petróleo e Filtros, destinados a atende as necessidades das secretarias desta municipalidade, para o Exercício de 2025.

Descrição: Filtro De Ar, Tipo padrão e qualidade marca Tecfil, ASR 807 - Filtro De Ar, Tipo padrão e qualidade marca Tecfil, ASR 807

Data: 29/11/2024 00:00
Modalidade: PREGÃO ELETRÔNICO
SRP: NÃO
Identificação: 114559
Lote/Item: 1/22
Ata: N/A
Fonte: licitanet.com.br
Quantidade: 1
Unidade: Unidade
UF:

CNPJ	Razão Social do Fornecedor	Valor da Proposta Final
13.683.818/0001-06	BENTIVI DERIVADOS DE PETROLEO LTDA *VENCEDOR* Marca: TECFIL Fabricante: Fabricante não informado Modelo: TECFIL Descrição: Descrição não informada Endereço:	R$ 83,40

Preço Site de Domínio Amplo 1 **R$ 84,50**

Site: Mercado Livre

Produto: Filtro Ar Trator Massey Ferguson 292 Asr-807 Delphi

Descrição: Anexo 155

Data/Hora Inclusão: 09/01/2025 07:35:36

CNPJ: 03.007.331/0001-41

Telefone:

Url: https://produto.mercadolivre.com.br/MLB-2795972181-filtro-ar-trator-massey-ferguson-292-asr-807-_JM?matt_tool=18956390&utm_source=google_shopping&utm_medium=organic

Item 102: FILTRO DE COMBUSTÍVEL FC 164

Preço Estimado: R$ 91,31 (un) Media dos Preços Obtidos: R$ 91,31

Quantidade	Descrição	Observação
29 Unidades	FILTRO DE COMBUSTÍVEL FC 164	T

Preço Site de Domínio Amplo 1 **R$ 96,90**

Site: Shopee

Produto: Filtro De Combustível Tecfil Pec7177

Descrição: Anexo 156

Data/Hora Inclusão: 09/01/2025 07:43:28

CNPJ: 35.635.824/0001-12

Telefone:

Url: https://shopee.com.br/product/817551928/23692669338?gads_t_sig=VTJGc2RHVmtYMTIxTFVSVVRrdENkVHQ3ZkZSUTMrR3pBWmZZNzdrcnRBMVBPU2J6K1VzUkV4NzIjRko0MVVWQkVtT1dJOThhdXBBRnE3Rmp2dFdEaUZkbnNabjhrRG5ObFdDaGpETVRjcjVFb0FsWm1tbURzNG53Vk5EUDhpWlB5aDFXVHhwV3oxbEh2OCtXaVloTGJnPT0

Preço Site de Domínio Amplo 2 **R$ 90,00**

Site: Shopee

Produto: FILTRO DE COMBUSTIVEL TECFIL PSC75 FORD 1317, 1517, 1717, 1722, 2422, 2428, EUROCARGO, TECTOR, VERTIS, VOLKS 13170,15170, 17250, 24250, 8150, 9150

Descrição: Anexo 157

Data/Hora Inclusão: 09/01/2025 07:43:35

CNPJ: 35.635.824/0001-12

Telefone:

Url: https://shopee.com.br/product/868014016/15096321088?gads_t_sig=VTJGc2RHVmtYMTIxTFVSVVRrdENkVHQ3ZkZSUTMrR3pBWmZZNzdrcnRBM0lhU3EvakExOWRZeEt1ek1mNTdKSEh2cTNlY001RUdiZjBuNUdOL3Z1bkVhTE1QREhoM2toTDY3aUxYcm5IY1JDdExLSFAwa3NuZE83VXNha1hRSGxobHlvTlFiTkrDYklyTjdWR0Q1YjFRPT0

Preço Site de Domínio Amplo 3 **R$ 87,03**

Site: Peça Agora Autopeças

Produto: FILTRO DE COMBUSTIVEL PSC82 TECFIL PARA SCANIA G380 K340 P124 R440

Descrição: Anexo 158

Data/Hora Inclusão: 09/01/2025 07:43:49

CNPJ: 18.947.338/0001-10

Telefone:

Url: https://www.pecaagora.com/p/231534/filtro-de-combustvel-psc82-tecfil-para-scania-g380-k340-p124-r440-psc82?srsltid=AfmBOor79bD9PRNbFHocxDEi-oNyW_jDSVPMb7PV3ZgVsgI27UJKcI7o_iA

Item 03: FILTRO DE COMBUSTÍVEL PEC 3024

Preço Estimado: R$ 84,[illegible] Média dos Preços Obtidos: R$ [illegible]

Quantidade	Descrição	Observação
28 Unidades	FILTRO DE COMBUSTÍVEL PEC 3024	1

Preço (Outros Entes Públicos) 1: Mediana das 3 Melhores Propostas Finais **R$ 97,65**

Órgão: MUNICIPIO DE JUQUITIBA
Objeto: CONTRATAÇÃO DE EMPRESA ESPECIALIZADA EM PRESTAÇÃO DE SERVIÇOS DE TROCA E FORNECIMENTO DE FILTROS, ÓLEOS E SIMILARES PARA A FROTA MUNICIPAL DE VEÍCULOS.
Descrição: FILTRO COMBUSTÍVEL PEC 3014 - FILTRO COMBUSTÍVEL PEC 3014

Data: 17/09/2024 00:00
Modalidade: Pregão - Eletrônico
SRP: SIM
Identificação: 46523155000103-1-000168/2024
Lote/Item: 1/37
Ata: N/A
Homologação: 15/10/2024 00:00
Fonte: https://www.gov.br/pncp/pt-br
Quantidade: 15
Unidade: UND
UF: SP

CNPJ	Razão Social do Fornecedor	Valor da Proposta Final
38.844.783/0001-62 *VENCEDOR*	NOSSO POSTO JUQUITIBA LTDA	R$ 97,65

Marca:
Fabricante: Fabricante não informado
Modelo:
Descrição: Descrição não informada

Estado:	Cidade:	Endereço:
SP	Juquitiba	RUA JORGE VICTOR VIEIRA, 274

Preço Site de Domínio Amplo 1 **R$ 89,00**

Site: Mercado Livre
Produto: Filtro Combustível Tecfil Pec3023
Descrição: Anexo 159
Data/Hora Inclusão: 09/01/2025 07:45:05
CNPJ: 03.007.331/0001-41
Telefone:
Url: https://produto.mercadolivre.com.br/MLB-3690555880-filtro-combustivel-tecfil-pec3023-_JM?matt_tool=18956390&utm_source=google_shopping&utm_medium=organic

Preço Site de Domínio Amplo 2 **R$ 97,81**

Site: Shopee
Produto: Filtro De Combustível Tecfil Pec3021
Descrição: Anexo 160
Data/Hora Inclusão: 09/01/2025 07:45:34
CNPJ: 35.635.824/0001-12
Telefone:
Url: https://shopee.com.br/product/84393082R/19798994547?gads_t_sig=VTJGc2RHVmtYMTlxTFVSVVRrdENkVHQ3ZkZSUTMrR3pBWmZZNzdrcnRBMjbwR1RSODhhQ0tjNnRBUUZTNmd4MVFWbnFKK05ENlZXYWpJOVVlU1pnUUdtUldMdXFMYVh2OTBpUmFycDU0dzRTbTBTQXBuL1lOd0o4OFZpYlFjb1hZZTZ5Mk9nVXhvTHFxMmJtZFZneDFRPT0

Item: FILTRO COMBUSTÍVEL PEC 3041

Preço Estimado: [illegible] Média dos Preços Obtidos: [illegible]

Quantidade	Descrição	Observação
25 Unidades	FILTRO DE COMBUSTÍVEL PEC 3041	1

Preço (Outros Entes Públicos) 1: Mediana das 3 Melhores Propostas Finais **R$ 282,15**

Órgão: MUNICÍPIO DE MARCOS PARENTE/PI
Objeto: Registro de preços para Aquisição de óleo lubrificante, filtro de ar e baterias para prefeitura de Marcos Parente - PI, conforme edital e anexos
Descrição: FILTRO COMBUSTÍVEL PEC 3045 - FILTRO COMBUSTÍVEL PEC 3045

Data: 15/10/2024 00:00
Modalidade: PREGÃO ELETRÔNICO
SRP: SIM
Identificação: 110668
Lote/Item: /55
Ata: Link Ata
Fonte: licitanet.com.br
Quantidade: 11
Unidade: PÇ
UF:

CNPJ	Razão Social do Fornecedor	Valor da Proposta Final
13.445.031/0001-06 *VENCEDOR*	F DAS CHAGAS ALVES PEREIRA EIRELI	R$ 279,33

Marca: TECFIL
Fabricante: Fabricante não informado
Modelo: ORIGINAL
Descrição: Descrição não informada

Estado:	Cidade:	Endereço:
PI	Floriano	R SAO JOAO, 704

40.202.816/0001-12	INOVE COMERCIO E SERVICO LTDA	R$ 282,15

Marca: WEGA
Fabricante: Fabricante não informado
Modelo: WEGA
Descrição: Descrição não informada

Endereço:
,

02.758.851/0001-23	FREIS FILHO & CIA LTDA	R$ 282,15

Marca: WEGA
Fabricante: Fabricante não informado
Modelo: WEGA
Descrição: Descrição não informada

Estado:	Cidade:	Endereço:
PI	Floriano	AV BUCAR NETO, 851

Preço Site de Domínio Amplo 1 **R$ 341,00**

Site: Shopee
Produto: Filtro Combustível Tecfil VW Amarok 2.0 2010 A 2014 FCI1274
Descrição: Anexo 161
Data/Hora Inclusão: 09/01/2025 07:55:07
CNPJ: 35.635.824/0001-12
Telefone:
Url: https://shopee.com.br/product/580793456/21246579356?gads_t_sig=VTJGc2RHVmtYMTlxTFVSVVRrcENkVHQ3ZkZSUTMrR3pBWmZZNzdrcnRBMVljY1U5STFzTmJ3UWlhZ1kxQ3pRZURnSHcvODE5K2xJeEl0M1VNenVvQjBrSWZ3Yk54dlRrOGM3ZlY0YjVuMHYxR3JDMnNyUXZydkR3b3pscVd1UWVNdzZ0U3kyOVluoCrvaFhsbWlnNkNBPT0

Preço Site de Domínio Amplo 2 **R$ 315,00**

Site: Mercado Livre
Produto: Filtro De Combustivel, Original Tecfil, Psc877
Descrição: Anexo 162
Data/Hora Inclusão: 09/01/2025 07:55:48
CNPJ: 03.007.331/0001-41
Telefone:
Url: https://produto.mercadolivre.com.br/MLB-3816123805-filtro-de-combustivel-original-tecfil-psc877-_JM?matt_tool=18956390&utm_source=google_shopping&utm_medium=organic

Item 205 FILTRO DE COMBUSTÍVEL PEC 3045

Preço Estimado: R$ [illegible] Média dos Preços Obtidos: R$ [illegible]

Quantidade	Descrição	Observação
25 Unidades	FILTRO DE COMBUSTÍVEL PEC 3045	1

Preço (Outros Entes Públicos) 1: Mediana das 3 Melhores Propostas Finais **R$ 282,15**

Órgão: MUNICÍPIO DE MARCOS PARENTE/PI
Objeto: Registro de preços para Aquisição de óleo lubrificante, filtro de ar e baterias para prefeitura de Marcos Parente - PI, conforme edital e anexos
Descrição: FILTRO COMBUSTÍVEL PEC 3045 - FILTRO COMBUSTÍVEL PEC 3045

Data: 15/10/2024 00:00
Modalidade: PREGÃO ELETRÔNICO
SRP: SIM
Identificação: 110668
Lote/Item: 55
Ata: Link Ata
Fonte: licitanet.com.br
Quanddade: 11
Unidade: PÇ
UF:

CNPJ	Razão Social do Fornecedor	Valor da Proposta Final
13.445.031/0001-06 *VENCEDOR*	F DAS CHAGAS ALVES PEREIRA EIRELI	R$ 279,33

Marca: TECFIL
Fabricante: Fabricante não informado
Modelo: ORIGINAL
Descrição: Descrição não informada

Estado:	Cidade:	Endereço:
PI	Floriano	R SAO JOAO, 704

CNPJ	Razão Social do Fornecedor	Valor da Proposta Final
40.202.816/0001-12	INOVE COMERCIO E SERVICO LTDA	R$ 282,15

Marca: WEGA
Fabricante: Fabricante não informado
Modelo: WEGA
Descrição: Descrição não informada

Endereço:

02.758.851/0001-23 - F.REIS FILHO & CIA LTDA - R$ 282,15
Marca: WEGA
Fabricante: Fabricante não informado
Modelo: WEGA
Descrição: Descrição não informada
Estado: PI | Cidade: Floriano | Endereço: AV.BUCAR NETO 851

Preço (Outros Entes Públicos) 2: Mediana das 3 Melhores Propostas Finais — **R$ 295,00**

Órgão: MUNICIPIO DE PEDREIRA
Objeto: CONTRATAÇÃO DE PESSOA JURIDICA, MEDIANTE DISPENSA DE LICITAÇÃO PARA O FORNECIMENTO DE PEÇAS DE PRIMEIRA LINHA PARA MANUTENÇÃO DO VEÍCULO I/NISSAN FRONTIER S MTX4 - CAMINHONETE ANO 2020 MODELO 2020, MOTOR YS23B266C044571, DIESEL, CHASSI 8ANBD33B2LL364755, PLACAS EXR8B39, UTILIZADO NA CENTRAL MUNICIPAL DE SAÚDE NO TRANSPORTE INTERMUNICIPAL DE PACIENTES E EQUIPE FARMACÊUTICA DO PROGRAMA DE MEDICAMENTOS DE ALTO CUSTO, CONFORME ARTIGO 75, §7º DA LEI 14.133/2.021 DECRETO FEDERAL nº 11.871 de 29/12/2023.
Descrição: PECA FILTRO COMBUSTIVEL - PECA FILTRO COMBUSTIVEL

Data: 04/09/2024 09:32
Modalidade: Dispensa
SRP: NÃO
Identificação: 46410775000136-1-000347/2024
Lote/Item: 1/2
Ata: N/A
Homologação: 29/08/2024 00:00
Fonte: https://www.gov.br/pncp/pt-br
Quantidade: 1
Unidade: PECA
UF: SP

CNPJ	Razão Social do Fornecedor	Valor da Proposta Final
46.129.466/0001-92 *VENCEDOR*	PALANCH & TONELOTO LTDA	R$ 295,00

Marca:
Fabricante: Fabricante não informado
Modelo:
Descrição: Descrição não informada
Estado: SP | Cidade: Pedreira | Endereço: AV.DR. SILVIO DE AGUIAR MAYA 549

Preço (Outros Entes Públicos) 3: Mediana das 3 Melhores Propostas Finais — **R$ 295,00**

CNPJ: 46.410.775/0001-36
Órgão: Prefeitura Municipal de Pedreira
Objeto: CONTRATAÇÃO DE PESSOA JURIDICA, MEDIANTE DISPENSA DE LICITAÇÃO PARA O FORNECIMENTO DE PEÇAS DE PRIMEIRA LINHA PARA MANUTENÇÃO DO VEÍCULO I/NISSAN FRONTIER S MTX4 - CAMINHONETE ANO 2020 MODELO 2020, MOTOR YS23B266C044571, DIESEL, CHASSI 8ANBD33B2LL364755, PLACAS EXR8B39, UTILIZADO NA CENTRAL MUNICIPAL DE SAÚDE NO TRANSPORTE INTERMUNICIPAL DE PACIENTES E EQUIPE FARMACÊUTICA DO PROGRAMA DE MEDICAMENTOS DE ALTO CUSTO, CONFORME ARTIGO 75, §7º DA LEI 14.133/2.021 DECRETO FEDERAL nº 11.871 de 29/12/2023.
Descrição: PECA FILTRO COMBUSTIVEL - PECA FILTRO COMBUSTIVEL

Data: 29/08/2024 00:00
Modalidade: DISPENSA
SRP: NÃO
Identificação: 11001924
Lote/Item: 1/2
Ata: N/A
Homologação: 29/08/2024 00:00
Fonte: intranet.pedreira.sp.gov.br:8079/transparencia/
Quantidade: 1
Unidade: PC
UF: SP

CNPJ	Razão Social do Fornecedor	Valor da Proposta Final
46.129.466/0001-92	PALANCH & TONELOTO LTDA *VENCEDOR*	R$ 295,00

Marca:
Fabricante: Fabricante não informado
Modelo:
Descrição: Descrição não informada
Estado: SP
Cidade: Pedreira
Endereço: AV DR SILVIO DE AGUIAR MAYA, 549

Item 106: FILTRO DE COMBUSTÍVEL S - 3015

Preço Estimado: R$ 196,35 (un) Média dos Preços Obtidos: R$ 196,35

Quantidade	Descrição	Observação
26 Unidades	FILTRO DE COMBUSTÍVEL S - 3015	

Preço (Outros Entes Públicos) 1: Mediana das 3 Melhores Propostas Finais **R$ 202,95**

Órgão: MUNICIPIO DE BRAZABRANTES
Objeto: O REGISTRO DE PREÇOS PARA EVENTUAL E FUTURA AQUISIÇÃO DE ÓLEOS LUBRIFICANTES, HIDRÁULICOS, FLUÍDOS, GRAXA, ADITIVOS, FILTROS DE AR E FILTROS DE ÓLEO, PARA ATENDER AS DEMANDAS DA FROTA DOS VEÍCULOS OFICIAIS DO MUNICÍPIO DE BRAZABRANTES E SEUS FUNDOS.
Descrição: FILTRO DE COMBUSTÍVEL TECFIL PC 2/155 - FILTRO DE COMBUSTÍVEL TECFIL PC 2/155

Data: 11/06/2024 09:55
Modalidade: Pregão - Presencial
SRP: SIM
Identificação: 01756741000160-1-000037/2024
Lote/Item: 1/49
Ata: N/A
Homologação: 24/05/2024 00:00
Fonte: https://www.gov.br/pncp/pt-br
Quantidade: 4
Unidade: UND
UF: GO

CNPJ	Razão Social do Fornecedor	Valor da Proposta Final
42.252.407/0001-56	AURORA COMERCIO DE COMBUSTIVEIS LTDA *VENCEDOR*	R$ 202,93

Marca: Marca não informada
Fabricante: Fabricante não informado
Descrição: Descrição não informada
Endereço:

Preço (Outros Entes Públicos) 2: Mediana das 3 Melhores Propostas Finais **R$ 183,15**

Órgão: MUNICIPIO DE BRAZABRANTES
Objeto: O REGISTRO DE PREÇOS PARA EVENTUAL E FUTURA AQUISIÇÃO DE ÓLEOS LUBRIFICANTES, HIDRÁULICOS, FLUÍDOS, GRAXA, ADITIVOS, FILTROS DE AR E FILTROS DE ÓLEO, PARA ATENDER AS DEMANDAS DA FROTA DOS VEÍCULOS OFICIAIS DO MUNICÍPIO DE BRAZABRANTES E SEUS FUNDOS.
Descrição: FILTRO DE COMBUSTIVEL TECFIL PSC 75 - FILTRO DE COMBUSTIVEL TECFIL PSC 75

Data: 11/06/2024 09:55
Modalidade: Pregão - Presencial
SRP: SIM
Identificação: 01756741000160-1-000037-2024
Lote/Item: 1/31
Ata: N/A
Homologação: 24/05/2024 00:00
Fonte: https://www.gov.br/pncp/pt-br
Quantidade: 4
Unidade: UND
UF: GO

CNPJ	Razão Social do Fornecedor	Valor da Proposta Final
42.252.407/0001-56	AURORA COMERCIO DE COMBUSTIVEIS LTDA	R$ 183,15

VENCEDOR

Marca: Marca não informada
Fabricante: Fabricante não informado
Descrição: Descrição não informada

Endereço:

Preço (Outros Entes Públicos) 3: Mediana das 3 Melhores Propostas Finais **R$ 202,95**

Órgão: MUNICIPIO DE BRAZABRANTES
Objeto: O REGISTRO DE PREÇOS PARA EVENTUAL E FUTURA AQUISIÇÃO DE ÓLEOS LUBRIFICANTES, HIDRÁULICOS, FLUÍDOS, GRAXA, ADITIVOS, FILTROS DE AR E FILTROS DE ÓLEO, PARA ATENDER AS DEMANDAS DA FROTA DOS VEÍCULOS OFICIAIS DO MUNICÍPIO DE BRAZABRANTES E SEUS FUNDOS.
Descrição: FILTRO DE COMBUSTÍVEL TECFIL PSC 706 - FILTRO DE COMBUSTÍVEL TECFIL PSC 706

Data: 11/06/2024 09:55
Modalidade: Pregão - Presencial
SRP: SIM
Identificação: 01756741000160-1-000037-2024
Lote/Item: 1/44
Ata: N/A
Homologação: 24/05/2024 00:00
Fonte: https://www.gov.br/pncp/pt-br
Quantidade: 4
Unidade: UND
UF: GO

CNPJ	Razão Social do Fornecedor	Valor da Proposta Final
42.252.407/0001-56	AURORA COMERCIO DE COMBUSTIVEIS LTDA	R$ 202,95

VENCEDOR

Marca: Marca não informada
Fabricante: Fabricante não informado
Descrição: Descrição não informada

Endereço:

[illegible] FILTRO DE COMBUSTÍVEL PSC 410

Preço Estimado: R$ [illegible] Média dos Preços Obtidos: R$ [illegible]

Quantidade	Descrição	Observação
25 Unidades	FILTRO DE COMBUSTÍVEL PSC 410	1

Preço (Outros Entes Públicos) 1: Mediana das 3 Melhores Propostas Finais **R$ 93,00**

Órgão: MUNICIPIO DE JUQUITIBA
Objeto: CONTRATAÇÃO DE EMPRESA ESPECIALIZADA EM PRESTAÇÃO DE SERVIÇOS DE TROCA E FORNECIMENTO DE FILTROS, ÓLEOS E SIMILARES PARA A FROTA MUNICIPAL DE VEÍCULOS.
Descrição: FILTRO COMBUSTÍVEL PSC 410 - FILTRO COMBUSTÍVEL PSC 410

Data: 17/09/2024 00:00
Modalidade: Pregão - Eletrônico
SRP: SIM
Identificação: 46523155000103-1-000168/2024
Lote/Item: 1/39
Ata: N/A
Homologação: 15/10/2024 00:00
Fonte: https://www.gov.br/pncp/pt-br
Quantidade: 12
Unidade: UND
UF: SP

CNPJ	Razão Social do Fornecedor	Valor da Proposta Final
38.844.783/0001-62	NOSSO POSTO JUQUITIBA LTDA	R$ 95,00

VENCEDOR

Marca:
Fabricante: Fabricante não informado
Modelo:
Descrição: Descrição não informada

Estado: SP
Cidade: Juquitiba
Endereço: RUA JORGE VICTOR VIEIRA 274

Preço (Outros Entes Públicos) 2: Mediana das 3 Melhores Propostas Finais — **R$ 105,00**

CNPJ: 24.855.058/0001-85
Órgão: MUNICIPIO DE SIMOLANDIA
Objeto: PRESTAÇÃO DE SERVIÇO E AQUISIÇÃO DE LUBRIFICANTES DESTINADOS AO TRATOR AGRÍCOLA NEW HOLLAND TT 4.75 AZUL.
Descrição: FILTRO COMBUSTIVEL PSC 411 - FILTRO COMBUSTIVEL PSC 411

Data: 25/04/2024 16:28
Modalidade: Dispensa
SRP: NÃO
Identificação: 24855058000185-1-000248/2024
Lote/Item: 1/3
Ata: N/A
Homologação: 27/03/2024 00:00
Fonte: https://www.gov.br/pncp/pt-br
Quantidade: 1
Unidade: UN
UF: GO

CNPJ	Razão Social do Fornecedor	Valor da Proposta Final
15.340.001/0001-52	FREIRE CAR MECANICA AUTO PEGAS LTDA	R$ 105,00

VENCEDOR

Marca: Marca não informada
Fabricante: Fabricante não informado
Descrição: Descrição não informada

Estado: GO
Cidade: Simolandia
Endereço: AVENIDA FORTALEZA 6

Preço (Outros Entes Públicos) 3: Mediana das 3 Melhores Propostas Finais — **R$ 110,00**

Órgão: MUNICIPIO DE BEBEDOURO
Objeto: AQUISICAO DE PECAS PARA MANUTENCAO DE VEICULOS
Descrição: FILTRO DE COMBUSTIVEL PSC-75 - FILTRO DE COMBUSTIVEL PSC-75

Data: 23/04/2024 13:49
Modalidade: Dispensa
SRP: NÃO
Identificação: 45709920000111-1-001110/2024
Lote/Item: 1/1
Ata: N/A
Homologação: 17/04/2024 00:00
Fonte: https://www.gov.br/pncp/pt-br
Quantidade: 2
Unidade: PC
UF: SP

CNPJ	Razão Social do Fornecedor	Valor da Proposta Final
05.068.256/0001-54	VIZICATO - DISTRIBUIDORA DE PEGAS LTDA - ME	R$ 110,00

VENCEDOR

Marca: Marca não informada
Fabricante: Fabricante não informado
Descrição: Descrição não informada

Endereço:

Item 108: FILTRO DE COMBUSTIVEL PSC 455

Preço Estimado: R$ [illegible] Média dos Preços Obtidos: R$ 137,40

Quantidade	Descrição	Observação
27 Unidades	FILTRO DE COMBUSTIVEL PSC 455	1

Preço Site de Domínio Amplo 1 **R$ 128,20**

Site: Catarinense Distribuidora de Autopeças
Produto: Filtro Combustivel Ranger - PSC451 Vox
Descrição: Anexo 163
Data/Hora Inclusão: 09/01/2025 08:12:11
CNPJ:
Telefone:
Url: https://www.catarinenseautopecas.com.br/MLB-4947832078-filtro-combustivel-p-troller-ranger-diesel-30-2005-a-2008-_JM?srsltid=AfmBOoqyvpM_H5n3gQUxdQaWdPBgSOrv14OIDEB-iaFDp3-CxkCwNotLSCc

Preço Site de Domínio Amplo 2 **R$ 142,00**

Site: Shopee
Produto: FILTRO DE COMBUSTIVEL TECFIL PSC453 VOLKS 5140E-8150E MWM DELIVERY
Descrição: Anexo 164
Data/Hora Inclusão: 09/01/2025 08:12:20
CNPJ: 35.635.824/0001-12
Telefone:
Url: https://shopee.com.br/product/868014016/22522545239?gads_t_sig=VTJGc2RHVmtYMTlxTFVSVVRrdENkVHQ3ZkZSUTMrR3pBWmZZNzdrcnRBM0lhU3EvakExOWRZeEt1ek1mNTdKSGRTU2doNnNCMXo2OEd5VFdmYWdoM09uNTBVazF0WnYrV3V1R2dCMJQ4R3V0cXg4VEcyVDhKY1Z3dEZybjJHSUR4dUJheGN1VEt1ekxHVVpkTUFSWE53PT0

Preço Site de Domínio Amplo 3 **R$ 141,99**

Site: Mercado Livre
Produto: Filtro De Combustivel, Original Tecfil, Psc493
Descrição: Anexo 165
Data/Hora Inclusão: 09/01/2025 08:12:28
CNPJ: 03.007.331/0001-41
Telefone:
Url: https://produto.mercadolivre.com.br/MLB-3815618161-filtro-de-combustivel-original-tecfil-psc493-_JM?matt_tool=18956390&utm_source=google_shopping&utm_medium=organic

Item 109: FILTRO DE COMBUSTIVEL PSC 491

Preço Estimado: R$ [illegible] Média dos Preços Obtidos: R$ 134,56

Quantidade	Descrição	Observação
25 Unidades	FILTRO DE COMBUSTIVEL PSC 491	1

Preço Site de Domínio Amplo 1 — **RS 141,99**

Site: Mercado Livre
Produto: Filtro De Combustivel, Original Tecfil, Psc493
Descrição: Anexo 166
Data/Hora Inclusão: 09/01/2025 08:14:12
CNPJ: 03.007.331/0001-41
Telefone:
Url: https://produto.mercadolivre.com.br/MLB-3815618161-filtro-de-combustivel-original-tecfil-psc493-_JM?matt_tool=18956390&utm_source=google_shopping&utm_medium=organic

Preço Site de Domínio Amplo 2 — **RS 137,75**

Site: Gerha
Produto: Tecfil Filtro Combustivel (PSC452)
Descrição: Anexo 167
Data/Hora Inclusão: 09/01/2025 08:14:29
CNPJ:
Telefone:
Url: https://www.gerha.com.br/filtros/filtro-combustivel/filtro-combustivel-tecfil-mb-710-plus-om-364la-062007-diesel-710-plus-om-364la-102006-052007-diesel?parceiro=7166&srsltid=AfmBOoqtNcsUmvKmW1M8q-OtkAQNdyH7854xswudD3kJC85t9A2dWYB4jB4

Preço Site de Domínio Amplo 3 — **RS 123,95**

Site: Magazine Luiza
Produto: KC492 - Psc353 - Filtro Do Combustivel - Mahle
Descrição: Anexo 168
Data/Hora Inclusão: 09/01/2025 08:14:38
CNPJ: 47.960.950/0449-27
Telefone:
Url: https://m.magazineluiza.com.br/kc492-psc353-filtro-do-combustivel-mahle/p/ha8jhh5a8a/au/filt/?&seller_id=rtservicosagricolas

Item 110: FILTRO DE COMBUSTÍVEL PSC 493

Preço Estimado: R$ [illegible] — Media dos Preços Obtidos: R$ 108,48

Quantidade	Descrição	Observação
25 Unidades	FILTRO DE COMBUSTÍVEL PSC 493	L

Preço (Outros Entes Públicos) 1: Mediana das 3 Melhores Propostas Finais — **RS 212,50**

CNPJ: 02.922.128/0001-38
Órgão: MUNICIPIO DE JUSSARA
Objeto: Através deste solicitamos a aquisição de peças, para manutenção do veículo Iveco Tector 240E25 placa EOF-5289 PMJ-44, atendendo as necessidades da Secretaria de Transportes e Obras. Conforme segue em anexo os 3 (três) orçamentos. Cotação de menor valor: Empresa: MORA E ROCHA LTDA CNPJ: 02.771.665.0001-24 OFC 898
Descrição: FILTRO WK950/6=PSC – 494 COMBUSTÍVEL - FILTRO WK950/6=PSC – 494 COMBUSTÍVEL

Data: 03/10/2024 16:40
Modalidade: Dispensa
SRP: NÃO
Identificação: 02922128000138-1-000807/2024
Lote/Item: 1/1
Ata: N/A
Homologação: 30/09/2024 00:00
Fonte: https://www.gov.br/pncp/pt-br
Quantidade: 1
Unidade: UN
UF: GO

CNPJ	Razão Social do Fornecedor	Valor da Proposta Final
02.771.665/0001-24	MORA & ROCHA LTDA	R$ 212,50

VENCEDOR

Marca:
Fabricante: Fabricante não informado
Modelo:
Descrição: Descrição não informada
Endereço:

Preço (Outros Entes Públicos) 2: Mediana das 3 Melhores Propostas Finais — **R$ 202,95**

Órgão: MUNICIPIO DE BRAZABRANTES
Objeto: O REGISTRO DE PREÇOS PARA EVENTUAL E FUTURA AQUISIÇÃO DE ÓLEOS LUBRIFICANTES, HIDRÁULICOS, FLUÍDOS, GRAXA, ADITIVOS, FILTROS DE AR E FILTROS DE ÓLEO, PARA ATENDER AS DEMANDAS DA FROTA DOS VEÍCULOS OFICIAIS DO MUNICÍPIO DE BRAZABRANTES E SEUS FUNDOS.
Descrição: FILTRO DE COMBUSTÍVEL TECFIL PSC 706 - FILTRO DE COMBUSTÍVEL TECFIL PSC 706

Data: 11/06/2024 09:55
Modalidade: Pregão - Presencial
SRP: SIM
Identificação: 01756741000160-1-000037-2024
Lote/Item: 1/44
Ata: N/A
Homologação: 24/05/2024 00:00
Fonte: https://www.gov.br/pncp/pt-br
Quantidade: 4
Unidade: UND
UF: GO

CNPJ	Razão Social do Fornecedor	Valor da Proposta Final
42.252.407/0001-56	AURORA COMERCIO DE COMBUSTIVEIS LTDA	R$ 202,95

VENCEDOR

Marca: Marca não informada
Fabricante: Fabricante não informado
Descrição: Descrição não informada
Endereço:

Preço (Outros Entes Públicos) 3: Mediana das 3 Melhores Propostas Finais — **R$ 210,00**

Órgão: MUNICIPIO DE SAO FRANCISCO DE GOIAS
Objeto: ABERTURA DE DISPENSA PARA AQUISIÇÃO PARCELADA DE BATERIAS E FILTROS AUTOMOTIVOS PARA ATENDIMENTO AS NECESSIDADES DAS SECRETARIAS MUNICIPAIS DA PREFEITURA DE SÃO FRANCISCO DE GOIAS, CONFORME ESPECIFICAÇÕES .
Descrição: FILTRO COMBUSTIVEL PSC 491 - FILTRO COMBUSTIVEL PSC 491

Data: 05/02/2024 15:29
Modalidade: Dispensa
SRP: NÃO
Identificação: 02468437000180-1-000035/2024
Lote/Item: 1/8
Ata: N/A
Homologação: 09/02/2024 00:00
Fonte: https://www.gov.br/pncp/pt-br
Quantidade: 10
Unidade: UNIDADE
UF: GO

CNPJ	Razão Social do Fornecedor	Valor da Proposta Final
51.678.691/0001-18	51.678.691 GILBERTO ALVES DA SILVA	R$ 210,00

VENCEDOR

Marca: Marca não informada
Fabricante: Fabricante não informado
Descrição: Descrição não informada
Endereço:

Item 11 - FILTRO DE COMBUSTÍVEL PSC 496

Preço Estimado: R$ [illegible] Média dos Preços Obtidos: R$ [illegible]

Quantidade	Descrição	Observação
25 Unidades	FILTRO DE COMBUSTÍVEL PSC 496	1

Preço (Outros Entes Públicos) 1: Mediana das 3 Melhores Propostas Finais **R$ 50,00**

CNPJ: 15.024.029/0001-80
Órgão: PREFEITURA MUNICIPAL DE URUPÊS
Objeto: AQUISIÇÃO DE FILTROS E ÓLEOS LUBRIFICANTES
Descrição: **FILTRO DE COMBUSTÍVEL PSC 498** - FILTRO DE COMBUSTÍVEL PSC 498

Data: 06/03/2024 00:00
Modalidade: PREGÃO ELETRÔNICO
SRP: SIM
Identificação: 00002624
Lote/Item: 1/118
Ata: Link Ata
Homologação: 19/03/2024 00:00
Fonte: 138.36.123.187:5656/transparencia/
Quantidade: 4
Unidade: UN
UF: SP

CNPJ	Razão Social do Fornecedor	Valor da Proposta Final
27.614.905/0001-08 *VENCEDOR*	WEST PARTS PECAS E LUBRIFICANTES EIRELI	R$ 50,00

Marca: Marca não informada
Fabricante: Fabricante não informado
Descrição: Descrição não informada

Estado:	Cidade:	Endereço:
SP	Catanduva	R SERGIPE, 3993

Preço (Outros Entes Públicos) 2: Mediana das 3 Melhores Propostas Finais **R$ 44,10**

Órgão: MUNICIPIO DE MATO LEITAO
Objeto: Material para manutenção de veículos
Descrição: Filtro de combustível PSC 496 - Filtro de combustível PSC 496

Data: 29/01/2024 16:56
Modalidade: Dispensa
SRP: NÃO
Identificação: 94577590000163-1-000024/2024
Lote/Item: 1/16
Ata: N/A
Homologação: 30/01/2024 00:00
Fonte: https://www.gov.br/pncp/pt-br
Quantidade: 1
Unidade: PC
UF: RS

CNPJ	Razão Social do Fornecedor	Valor da Proposta Final
24.669.440/0001-02 *VENCEDOR*	MEES AUTO CENTER LTDA	R$ 44,10

Marca: Marca não informada
Fabricante: Fabricante não informado
Descrição: Descrição não informada

Endereço:

Preço Site de Domínio Amplo 1 **R$ 50,00**

Site: Mercado Livre
Produto: Filtro Combustivel Psc172 Tecfil
Descrição: Anexo 169
Data/Hora Inclusão: 09/01/2025 08:21:18
CNPJ: 03.007.331/0001-41
Telefone:
Url: https://produto.mercadolivre.com.br/MLB-4932048292-filtro-combustivel-psc172-tecfil-_JM?matt_tool=18956390&utm_source=google_shopping&utm_medium=organic

Item 112 - FILTRO DE COMBUSTÍVEL PSC 72/2

Preço Estimado: R$ 44,50 Unit Média dos Preços Obtidos: R$ 47,56

Quantidade	Descrição	Observação
26 Unidades	FILTRO DE COMBUSTÍVEL PSC 72/2	1

Preço Site de Domínio Amplo 1 **R$ 44,69**

Site: Pavoni Trator Peças
Produto: Filtro combustivel - 72/2
Descrição: Anexo 170
Data/Hora Inclusão: 09/01/2025 08:23:47
CNPJ: 52.931.904/0001-34
Telefone:
Url: https://www.pavoni.com.br/loja/produtos/outras/filtro-combustivel/722/267637?srsltid=AfmBOop6lcD92eaLkQF2u_eqS1joSM8ZpgLx4gfDm8l17gsTtLTQKRgxTbw

Preço Site de Domínio Amplo 2 **R$ 44,50**

Site: Mercado Livre
Produto: Filtro Combustivel Volks/ford Caminhoes Vários Psc72/2 Tecfil
Descrição: Anexo 171
Data/Hora Inclusão: 09/01/2025 08:26:28
CNPJ: 03.007.331/0001-41
Telefone:
Url: https://produto.mercadolivre.com.br/MLB-1983237123-filtro-combustivel-volksford-caminhoes-varios-psc722-_JM?matt_tool=18956390&utm_source=google_shopping&utm_medium=organic

Preço Site de Domínio Amplo 3 **R$ 44,50**

Site: Mercado Livre
Produto: Filtro Combustivel Para Motor Cummins - Psc72/2 Parker
Descrição: Anexo 172
Data/Hora Inclusão: 09/01/2025 08:26:34
CNPJ: 03.007.331/0001-41
Telefone:
Url: https://produto.mercadolivre.com.br/MLB-3761441246-filtro-combustivel-para-motor-cummins-psc722-parker-_JM?matt_tool=18956390&utm_source=google_shopping&utm_medium=organic

Preço (Outros Entes Públicos) 3: Mediana das 3 Melhores Propostas Finais **R$ 495,00**

Órgão: PM DE BARRA DO GUARITA
Objeto: AQUISIÇÃO DE OLEO E FILTRO PARA RETROESCAVADEIRA JCB C 3 ANO 2011, RETROESCAVADEIRA NEW HOLAND B 95, ESCAVADEIRA HIDRAULICA LIUGONG E CAMINÃO FORD CARGO 1517 CAÇAMBA.
Descrição: FILTRO DE OLEO HIDRAULICO - FILTRO DE OLEO HIDRAULICO

Data: 28/03/2024 00:00
Modalidade: Processo de Dispensa
SRP: NÃO
Identificação: 73800-57-7024-PRD
Lote/Item: 1/13
Ata: N/A
Homologação: 28/03/2024 00:00
Fonte: https://portal.tce.rs.gov.br/aplicprod/f?p=50500:3:::NO:::
Quantidade: 1
Unidade: UN
UF: RS

CNPJ	Razão Social do Fornecedor	Valor da Proposta Final
30.184.183/0001-03 *VENCEDOR*	GENESIO DREHER 60181411083	R$ 495,00

Marca: Marca não informada
Fabricante: Fabricante não informado
Descrição: Descrição não informada

Estado: RS
Cidade: Barra do Guarita
Endereço: RUA SOBRADINHO, 151

[redacted]

Quantidade	Descrição	Observação
28 Unidades	FILTRO DE TH848	1

Preço (Outros Entes Públicos) 1: Mediana das 3 Melhores Propostas Finais **R$ 529,49**

CNPJ: 01.740.489/0001-09
Órgão: MUNICIPIO DE SITIO D'ABADIA
Objeto: CONTRATAÇÃO DE EMPRESA VISANDO A AQUISIÇÃO DE BOMBA INJETORA DE ALTA PRESSÃO E FILTROS, DESTINADO A MÁQUINA PESADA MOTONIVELADORA 120K CATERPILAR, PRODUTOS ESTES ADIQUIRIDOS DE FORNECEDOR ORIGINAL. MÁQUINA ESSA QUE COMPÕE A FROTA DA SECRETARIA MUNICIPAL DE TRANSPORTE.
Descrição: FILTRO HIDRAULICO - FILTRO HIDRAULICO

Data: 21/03/2024 10:24
Modalidade: Dispensa
SRP: NÃO
Identificação: 01740489000109-1-000306/2024
Lote/Item: 1/8
Ata: N/A
Homologação: 21/03/2024 00:00
Fonte: https://www.gov.br/pncp/pt-br
Quantidade: 3
Unidade: UN
UF: GO

CNPJ	Razão Social do Fornecedor	Valor da Proposta Final
34.151.100/0013-74 *VENCEDOR*	SOTREQ S/A	R$ 529,49

Marca: Marca não informada
Fabricante: Fabricante não informado
Descrição: Descrição não informada

Estado: GO
Cidade: Aparecida de Go ânia
Endereço: R 1, S/N

Preço (Outros Entes Públicos) 2: Mediana das 3 Melhores Propostas Finais — **R$ 535,00**

Órgão: MUNICIPIO DE CAMBORIU
Objeto: CONTRATAÇÃO DE EMPRESA PARA PRESTAÇÃO DE SERVIÇO COM FORNECIMENTO DE MATERIAIS PARA REVISÃO DO TRATOR NEW HOLLAND TT 4.75 PERTENCENTE A FROTA DA SECRETARIA DE AGRICULTURA , COM O OBJETIVO DE AUMENTAR O DESEMPENHO COMO TAMBÉM A VIDA ÚTIL DO MESMO.
Descrição: FILTRO DO ÓLEO HIDRÁULICO - FILTRO DO ÓLEO HIDRÁULICO

Data: 08/03/2024 09:50
Modalidade: Dispensa
SRP: NÃO
Identificação: 83102293000145-1-000035/2024
Lote/Item: 1/3
Ata: N/A
Homologação: 07/03/2024 00:00
Fonte: https://www.gov.br/pncp/pt-br
Quantidade: 1
Unidade: UNIDADE (UN)
UF: SC

CNPJ	Razão Social do Fornecedor	Valor da Proposta Final
86.430.576/0004-57 *VENCEDOR*	AGROWERNER	R$ 535,00

Marca: Marca não informada
Fabricante: Fabricante não informado
Descrição: Descrição não informada

Endereço:
,

Preço (Outros Entes Públicos) 3: Mediana das 3 Melhores Propostas Finais — **R$ 539,23**

Órgão: COMANDO DO EXERCITO
Objeto: Aquisição de filtros para execução do plano de manutenção do 1º Batalhão de Engenharia de Construção
Descrição: Filtro Óleo Hidráulico - Filtro Óleo Hidráulico
CatMat: 478725 - Filtro Oleo Hidráulico - Uso: Sistema Hidráulico | Aplicação: Retroescavadeira, Mf 96 | Referência: Donaldson 550387

Data: 28/02/2024 07:02
Modalidade: Pregão - Eletrônico
SRP: SIM
Identificação: 00394452000103-1-014941/2023
Lote/Item: 1/178
Ata: N/A
Homologação: 09/05/2024 00:00
Fonte: https://www.gov.br/pncp/pt-br
Quantidade: 4
Unidade: Unidade
UF: RN

CNPJ	Razão Social do Fornecedor	Valor da Proposta Final
46.310.289/0001-46 *VENCEDOR*	LUBE PACK COMERCIAL LTDA	R$ 539,23

Marca: Marca não informada
Fabricante: Fabricante não informado
Descrição: Descrição não informada

Estado:	Cidade:	Endereço:
SP	Catanduva	R SERGIPE, 3993

[illegible] — Preço Estimado: [illegible] — Média dos Preços Obtidos: [illegible]

Quantidade	Descrição	Observação
25 Unidades	FILTRO DE AR CONDICIONADO ACP003	1

Preço (Outros Entes Públicos) 1: Mediana das 3 Melhores Propostas Finais **R$ 60,50**

CNPJ: 08.098.254/0001-15
Órgão: Prefeitura Municipal de Carnaúba dos Dantas/RN
Objeto: REGISTRO DE PREÇOS PARA FORNECIMENTO DE PEÇAS AUTOMOTIVAS
Descrição: FILTRO DE AR CONDICIONADO ACP 906 - FILTRO DE AR CONDICIONADO ACP 906

Data: 28/06/2024 00:00
Modalidade: Pregão - Eletrônico
SRP: SIM
Identificação: 1230_172024
Lote/Item: /176
Ata: N/A
Fonte: transparencia.agilitn.com.br/prefcarnaubadantas-rn/licitacoes/licitacao
Quantidade: 17
Unidade: un
UF: RN

CNPJ	Razão Social do Fornecedor	Valor da Proposta Final
23.303.897/0001-28	TOP PEÇAS VIDRO CENTRO AUTOMOTIVO LTDA *VENCEDOR*	R$ 21,00

Marca:
Fabricante: Fabricante não informado
Modelo:
Descrição: Descrição não informada

Estado: RN
Cidade: Caicó
Endereço: AV CORONEL MARTINIANO 1975

CNPJ	Razão Social do Fornecedor	Valor da Proposta Final
21.295.058/0001-80	MAUDAN TRUCK DIESEL LTDA	R$ 100,00

Marca:
Fabricante: Fabricante não informado
Modelo:
Descrição: Descrição não informada

Estado: PR
Cidade: Curitiba
Endereço: ROD BR-116, 17058

Preço (Outros Entes Públicos) 2: Mediana das 3 Melhores Propostas Finais **R$ 60,00**

CNPJ: 08.098.254/0001-15
Órgão: Prefeitura Municipal de Carnaúba dos Dantas/RN
Objeto: REGISTRO DE PREÇOS PARA FORNECIMENTO DE PEÇAS AUTOMOTIVAS
Descrição: FILTRO DE AR CONDICIONADO ACP 103 - FILTRO DE AR CONDICIONADO ACP 103

Data: 28/06/2024 00:00
Modalidade: Pregão - Eletrônico
SRP: SIM
Identificação: 1230_172024
Lote/Item: /182
Ata: N/A
Fonte: transparencia.agilitn.com.br/prefcarnaubadantas-rn/licitacoes/licitacao
Quantidade: 5
Unidade: un
UF: RN

CNPJ	Razão Social do Fornecedor	Valor da Proposta Final
23.303.897/0001-28	TOP PEÇAS VIDRO CENTRO AUTOMOTIVO LTDA *VENCEDOR*	R$ 20,00

Marca:
Fabricante: Fabricante não informado
Modelo:
Descrição: Descrição não informada

Estado: RN
Cidade: Caicó
Endereço: AV CORONEL MARTINIANO 1975

CNPJ	Razão Social do Fornecedor	Valor da Proposta Final
21.295.058/0001-80	MAUDAN TRUCK DIESEL LTDA	R$ 100,00

Marca:
Fabricante: Fabricante não informado
Modelo:
Descrição: Descrição não informada

Estado:	Cidade:	Endereço:
PR	Curitiba	ROD BR-116, 17059

Preço (Outros Entes Públicos) 3: Mediana das 3 Melhores Propostas Finais **R$ 60,00**

CNPJ: 12.981.767/0001-28
Órgão: Prefeitura Municipal de Carnaúba dos Dantas
Objeto: REGISTRO DE PREÇOS PARA FORNECIMENTO DE PEÇAS AUTOMOTIVAS
Descrição: FILTRO DE AR CONDICIONADO ACP 103 - FILTRO DE AR CONDICIONADO ACP 103

Data: 14/06/2024 09:10
Modalidade: Pregão para Registro de Preço
SRP: SIM
Identificação: 311224
Lote/Item: 1/55
Ata: Link Ata
Fonte: www.portaldecompraspublicas.com.br
Quantidade: 5
Unidade: UN
UF: RN

CNPJ	Razão Social do Fornecedor	Valor da Proposta Final
23.303.897/0001-28 *VENCEDOR*	TOP PEÇAS VIDRO CENTRO AUTOMOTIVO LTDA	R$ 20,00

Marca: VOX
Fabricante: Fabricante não informado
Modelo: VOX
Descrição: Descrição não informada

Estado:	Cidade:	Endereço:
RN	Caicó	AV CORONEL MARTINIANO, 1975

21.295.058/0001-80	MAUDAN TRUCK DIESEL LTDA	R$ 100,00

Marca: Marca não informada
Fabricante: Fabricante não informado
Descrição: Descrição não informada

Estado:	Cidade:	Endereço:
PR	Curitiba	ROD BR-116, 17059

- Item 135: FILTRO DE AR CONDICIONADO ACP131

Preço Estimado: R$ 59,50 (un) **Média dos Preços Obtidos: R$ 59,50**

Quantidade	Descrição	Observação
25 Unidades	FILTRO DE AR CONDICIONADO ACP131	1

Preço (Outros Entes Públicos) 1: Mediana das 3 Melhores Propostas Finais **R$ 58,50**

Órgão: MUNICIPIO DE COMENDADOR GOMES

Objeto: [LICITANET] - REFERENTE AO REGISTRO DE PREÇO DE FORNECIMENTO DE FILTROS, LUBRIFICANTES GRAXAS E AFINS, ATENDENDO A FROTA MUNICIPAL (VEICULOS LEVES/PESADOS E MAQUINARIOS) POR UM PERIODO DE 12 MESES.

Descrição: FILTRO DE AR CABINE - ACP 211 - FILTRO DE AR CABINE - ACP 211

Data: 18/09/2024 00:00
Modalidade: Pregão - Eletrônico
SRP: SIM
Identificação: 18449173000157-1-000049/2024
Lote/Item: 1/4783408
Ata: N/A
Homologação: 16/10/2024 00:00
Fonte: https://www.gov.br/pncp/pt-br
Quantidade: 10
Unidade: UN
UF: MG

CNPJ	Razão Social do Fornecedor	Valor da Proposta Final
57.446.662/0001-07	GLOBAL LUBRIFICANTE DE COMENDADOR GOMES LTDA	R$ 58,50

VENCEDOR
Marca:
Fabricante: Fabricante não informado
Modelo:
Descrição: Descrição não informada

Endereço:

Preço (Outros Entes Públicos) 2: Mediana das 3 Melhores Propostas Finais — **R$ 60,00**

CNPJ: 08.088.254/0001-15
Órgão: Prefeitura Municipal de Carnaúba dos Dantas/RN
Objeto: REGISTRO DE PREÇOS PARA FORNECIMENTO DE PEÇAS AUTOMOTIVAS
Descrição: FILTRO DE AR CONDICIONADO ACP 103 - FILTRO DE AR CONDICIONADO ACP 103

Data: 28/06/2024 00:00
Modalidade: Pregão - Eletrônico
SRP: SIM
Identificação: 1230_172024
Lote/Item: /182
Ata: N/A
Fonte: transparencia.agilim.com.br/prefcarnaubadantas-rn/licitacoes/licitacao
Quantidade: 5
Unidade: un
UF: RN

CNPJ	Razão Social do Fornecedor	Valor da Proposta Final
23.303.897/0001-28	TOP PEÇAS VIDRO CENTRO AUTOMOTIVO LTDA	R$ 20,00

VENCEDOR
Marca:
Fabricante: Fabricante não informado
Modelo:
Descrição: Descrição não informada

Estado: RN
Cidade: Caicó
Endereço: AV CORONEL MARTINIANO 1975

21.295.058/0001-80	MAUDAN TRUCK DIESEL LTDA	R$ 100,00

Marca:
Fabricante: Fabricante não informado
Modelo:
Descrição: Descrição não informada

Estado: PR
Cidade: Curitiba
Endereço: ROD BR-116, 17059

Preço (Outros Entes Públicos) 3: Mediana das 3 Melhores Propostas Finais **R$ 60,00**

CNPJ: 12.981.767/0001-28
Órgão: Prefeitura Municipal de Carnaúba dos Dantas
Objeto: REGISTRO DE PREÇOS PARA FORNECIMENTO DE PEÇAS AUTOMOTIVAS
Descrição: FILTRO DE AR CONDICIONADO ACP 103 - FILTRO DE AR CONDICIONADO ACP 103

Data: 14/06/2024 09:10
Modalidade: Pregão para Registro de Preço
SRP: SIM
Identificação: 311224
Lote/Item: 1/55
Ata: Link Ata
Fonte: www.portaldecompraspublicas.com.br
Quantidade: 5
Unidade: UN
UF: RN

CNPJ	Razão Social do Fornecedor	Valor da Proposta Final
23.303.897/0001-28	TOP PEÇAS VIDRO CENTRO AUTOMOTIVO LTDA *VENCEDOR*	R$ 20,00

Marca: VOX
Fabricante: Fabricante não informado
Modelo: VOX
Descrição: Descrição não informada

Estado: RN
Cidade: Caicó
Endereço: AV CORONEL MARTINIANO, 1975

21.295.058/0001-80	MAUDAN TRUCK DIESEL LTDA	R$ 100,00

Marca: Marca não informado
Fabricante: Fabricante não informado
Descrição: Descrição não informada

Estado: PR
Cidade: Curitiba
Endereço: ROD BR-116, 17059

Item 1: FILTRO DE AR CONDICIONADO ACP200

Preço Estimado: R$ 49,81 (un) **Média dos Preços Obtidos:** R$ 49,81

Quantidade	Descrição	Observação
25 Unidades	FILTRO DE AR CONDICIONADO ACP200	1

Preço (Outros Entes Públicos) 1: Mediana das 3 Melhores Propostas Finais **R$ 50,43**

Órgão: MUNICIPIO DE ITAMARAJU / 2857 - MUNICIPIO DE ITAMARAJU - BA
Objeto: [LICITANET] - Aquisição de Combustíveis, derivados de Petróleo e Filtros, destinados a atende as necessidades das secretarias desta municipalidade, para o Exercício de 2025.
Descrição: Filtro, Tipo padrão e qualidade marca Tecfil, ACP 843 - Filtro, Tipo padrão e qualidade marca Tecfil, ACP 843

Data: 29/11/2024 08:30
Modalidade: Pregão - Eletrônico
SRP: NÃO
Identificação: 13761697000165-1-000172/2024
Lote/Item: 1/5007884
Ata: N/A
Homologação: 06/01/2025 00:00
Fonte: https://www.gov.br/pncp/pt-br
Quantidade: 5
Unidade: Unidade
UF: BA

CNPJ	Razão Social do Fornecedor	Valor da Proposta Final
13.683.818/0001-06	BENTIVI-DERIVADOS DE PETROLEO LTDA	R$ 50,00

VENCEDOR
Marca:
Fabricante: Fabricante não informado
Modelo:
Descrição: Descrição não informada
Endereço:

Preço (Outros Entes Públicos) 2: Mediana das 3 Melhores Propostas Finais **R$ 49,00**

Órgão: ASSARE
Prefeitura Municipal
Sec. Mun. de Agricultura e Meio Ambiente
Secretaria Municipal de Infraestrutura
Fundo Municipal de Assistencia Social
Secretaria Municipal de Saude
Secretaria Municipal de Educacao
Secretaria Mun. Administracao e Financas
Sec. Mun. de Governo - Gabinete Prefeito

Objeto: Contratação para fornecimento de óleos, filtros e lubrificantes, para atender as necessidades da frota veicular das Diversas Secretarias do Município de AssaréCE

Descrição: FILTRO AR CABINE ACP 014 - FILTRO AR CABINE ACP 014

Data: 23/09/2024 09:00
Modalidade: Pregão
SRP: NÃO
Identificação: 019-2024.09.05.1
Lote/Item: /60
Ata: N/A
Fonte: www.tce.ce.gov.br/pt-licitacoes
Quantidade: 4
Unidade: UNIDADE
UF: CE

CNPJ	Razão Social do Fornecedor	Valor da Proposta Final
19.493.227/0001-44	JOSE FLAUDIO DA SILVA	R$ 49,00

VENCEDOR
Marca:
Fabricante: Fabricante não informado
Modelo:
Descrição: Descrição não informada
Estado: CE
Cidade: Campos Sales
Endereço: AV FRANCISCO DAS CHAGAS ARRAIS 675

Preço (Outros Entes Públicos) 3: Mediana das 3 Melhores Propostas Finais **R$ 50,00**

CNPJ: 11.378.898/0001-52
Órgão: FUNDO MUNICIPAL DE SAUDE
Objeto: CONTRATAÇÃO DE EMPRESA FORNECEDORA DE PEÇAS E SERVIÇOS NO SISTEMA DE AR-CONDICIONADO DO VEÍCULO SAVEIRO PLACA: PQY-5549, PERTENCENTE A FROTA DA SECRETARIA MUNICIPAL DE SAÚDE DO MUNICÍPIO DE SÃO LUIZ DO NORTE/GO.
Descrição: FILTRO AR COND ACP-303/AKX35163 - FILTRO AR COND ACP-303/AKX35163

Data: 25/07/2024 09:16
Modalidade: Dispensa
SRP: NÃO
Identificação: 11203159000120-1-000041/2024
Lote/Item: 1/3
Ata: N/A
Homologação: 06/08/2024 00:00
Fonte: https://www.gov.br/pncp/pt-br
Quantidade: 1
Unidade: UN
UF: GO

CNPJ	Razão Social do Fornecedor	Valor da Proposta Final
37.262.409/0001-96	BRUNO AUTO SERVICE LTDA-EPP	R$ 50,00

VENCEDOR
Marca:
Fabricante: Fabricante não informado
Modelo:
Descrição: Descrição não informada
Endereço:

Item 107: FILTRO DE AR CONDICIONADO ACP207

Preço Estimado: R$ [illegible] | Média dos Preços Obtidos: [illegible]

Quantidade	Descrição	Observação
20 Unidades	FILTRO DE AR CONDICIONADO ACP205	1

Preço (Outros Entes Públicos) 1: Mediana das 3 Melhores Propostas Finais — **R$ 58,50**

Órgão: MUNICIPIO DE COMENDADOR GOMES
Objeto: [LICITANET] - REFERENTE AO REGISTRO DE PREÇO DE FORNECIMENTO DE FILTROS, LUBRIFICANTES GRAXAS E AFINS, ATENDENDO A FROTA MUNICIPAL (VEICULOS LEVES/PESADOS E MAQUINARIOS) POR UM PERIODO DE 12 MESES.
Descrição: **FILTRO DE AR CABINE - ACP 211** - FILTRO DE AR CABINE - ACP 211

Data: 18/09/2024 00:00
Modalidade: Pregão - Eletrônico
SRP: SIM
Identificação: 18449173000157-1-000049/2024
Lote/Item: 1/4783408
Ata: N/A
Homologação: 16/10/2024 00:00
Fonte: https://www.gov.br/pncp/pt-br
Quantidade: 10
Unidade: UN
UF: MG

CNPJ	Razão Social do Fornecedor	Valor da Proposta Final
57.446.662/0001-07 *VENCEDOR*	GLOBAL LUBRIFICANTE DE COMENDADOR GOMES LTDA	R$ 58,50

Marca:
Fabricante: Fabricante não informado
Modelo:
Descrição: Descrição não informada

Endereço:

Preço (Outros Entes Públicos) 2: Mediana das 3 Melhores Propostas Finais — **R$ 60,00**

CNPJ: 12.981.767/0001-28
Órgão: Prefeitura Municipal de Camaúba dos Dantas
Objeto: REGISTRO DE PREÇOS PARA FORNECIMENTO DE PEÇAS AUTOMOTIVAS
Descrição: **FILTRO DE AR CONDICIONADO ACP 103** - FILTRO DE AR CONDICIONADO ACP 103

Data: 14/06/2024 09:10
Modalidade: Pregão para Registro de Preço
SRP: SIM
Identificação: 311224
Lote/Item: 1/55
Ata: Link Ata
Fonte: www.portaldecompraspublicas.com.br
Quantidade: 5
Unidade: UN
UF: RN

CNPJ	Razão Social do Fornecedor	Valor da Proposta Final
23.303.897/0001-28 *VENCEDOR*	TOP PEÇAS VIDRO CENTRO AUTOMOTIVO LTDA	R$ 20,00

Marca: VOX
Fabricante: Fabricante não informado
Modelo: VOX
Descrição: Descrição não informada

Estado:	Cidade:	Endereço:
RN	Caicó	AV CORONEL MARTINIANO, 1975

CNPJ	Razão Social do Fornecedor	Valor da Proposta Final
21.295.058/0001-80	MALDAN TRUCK DIESEL LTDA	R$ 100,00

Marca: Marca não informada
Fabricante: Fabricante não informado
Descrição: Descrição não informada

Estado:	Cidade:	Endereço:
PR	Curitiba	ROD BR-116, 17059

Preço (Outros Entes Públicos) 3: Mediana das 3 Melhores Propostas Finais — **R$ 58,00**

CNPJ: 87.612.818/0001-43
Órgão: PM DE SANTO CRISTO
Objeto: Aquisicao de oleos lubrificantes e filtros para veiculos e maquinas da municipalidade.
Descrição: **FILTRO AR COND. ACP 217 - FILTRO AR COND. ACP 217**

Data: 10/05/2024 00:00
Modalidade: Pregão Lei 14.133 Eletrônico
SRP: NÃO
Identificação: 57900-52-2024-PCE
Lote/Item: 1/113
Ata: Link Ata
Homologação: 27/05/2024 00:00
Fonte: https://portal.tce.rs.gov.br/aplicprod/f?p=50500:3:::NO:::
Quantidade: 8
Unidade: UN
UF: RS

CNPJ	Razão Social do Fornecedor	Valor da Proposta Final
15.608.150/0001-50 *VENCEDOR*	JS LAMINAS LTDA	R$ 58,00

Marca: Marca não informada
Fabricante: Fabricante não informado
Descrição: Descrição não informada

Estado:	Cidade:	Endereço:
SC	Tubarão	RUA SIMEAO ESMERALDINO DE MENEZES, 1376

Item: 8 FILTRO DE AR CONDICIONADO ACP821

Preço Estimado: R$ [illegible] Média dos Preços Obtidos: R$ 86,70

Quantidade	Descrição	Observação
20 Unidades	FILTRO DE AR CONDICIONADO ACP821	1

Preço (Outros Entes Públicos) 1: Mediana das 3 Melhores Propostas Finais — **R$ 87,50**

CNPJ: 08.088.254/0001-15
Órgão: Prefeitura Municipal de Carnaúba dos Dantas/RN
Objeto: REGISTRO DE PREÇOS PARA FORNECIMENTO DE PEÇAS AUTOMOTIVAS
Descrição: **FILTRO DE AR CONDICIONADO ACP 843 S-10 - FILTRO DE AR CONDICIONADO ACP 843 S-10**

Data: 28/06/2024 00:00
Modalidade: Pregão - Eletrônico
SRP: SIM
Identificação: 1230_172024
Lote/Item: /177
Ata: N/A
Fonte: transparencia.agilim.com.br/prefcarnaubadantas-rn/licitacoes/licitacao
Quantidade: 6
Unidade: un
UF: RN

CNPJ	Razão Social do Fornecedor	Valor da Proposta Final
23.303.897/0001-28	TOP PEÇAS VIDRO CENTRO AUTOMOTIVO LTDA *VENCEDOR*	R$ 25,00

Marca:
Fabricante: Fabricante não informado
Modelo:
Descrição: Descrição não informada

Estado:	Cidade:	Endereço:
RN	Caicó	AV CORONEL MARTINIANO 1975

21.295.050/0001-80 MAUDAN TRUCK DIESEL LTDA — R$ 150,00

Marca:
Fabricante: Fabricante não informado
Modelo:
Descrição: Descrição não informada

Estado:	Cidade:	Endereço:
PR	Curitiba	ROD BR-116, 17059

Preço (Outros Entes Públicos) 2: Mediana das 3 Melhores Propostas Finais — **R$ 87,50**

CNPJ: 12.981.767/0001-28
Órgão: Prefeitura Municipal de Carnaúba dos Dantas
Objeto: REGISTRO DE PREÇOS PARA FORNECIMENTO DE PEÇAS AUTOMOTIVAS
Descrição: FILTRO DE AR CONDICIONADO ACP 843 S-10 - FILTRO DE AR CONDICIONADO ACP 843 S-10

Data: 14/06/2024 09:10
Modalidade: Pregão para Registro de Preço
SRP: SIM
Identificação: 311224
Lote/Item: 1/60
Ata: Link Ata
Fonte: www.portaldecompraspublicas.com.br
Quantidade: 6
Unidade: UN
UF: RN

CNPJ	Razão Social do Fornecedor	Valor da Proposta Final
23.303.897/0001-28	TOP PEÇAS VIDRO CENTRO AUTOMOTIVO LTDA *VENCEDOR*	R$ 25,00

Marca: VOX
Fabricante: Fabricante não informado
Modelo: VOX
Descrição: Descrição não informada

Estado:	Cidade:	Endereço:
RN	Caicó	AV CORONEL MARTINIANO 1975

21.295.058/0001-80 MAUDAN TRUCK DIESEL LTDA — R$ 150,00

Marca: Marca não informada
Fabricante: Fabricante não informado
Descrição: Descrição não informada

Estado:	Cidade:	Endereço:
PR	Curitiba	ROD BR-116, 17059

Preço Site de Domínio Amplo 1 — **R$ 85,11**

Site: Sorasa Truck Center
Produto: Filtro Ar Compativel Iveco Daily 3.0 Acp821 E2593li 3802821
Descrição: Anexo 206
Data/Hora Inclusão: 09/01/2025 11:26:42
CNPJ: 72.329.550/0001-60
Telefone:
Url: https://www.sorasa.com.br/filtro-ar-iveco-daily-3-0-acp821-e2593li-la439-3802821.html?srsltid=AfmBOoptPLRzGJpPqYmB6gufrRktPAORzRoLXiWf1XkA0-RkPo9KTTnJBWs

Item (39) FILTRO DE AR CONDICIONADO ACP837KIT

Preço Estimado: R$ [illegible] Média dos Preços Obtidos: R$ 87,50

Quantidade	Descrição	Observação
20 Unidades	FILTRO DE AR CONDICIONADO ACP837KIT	1

Preço (Outros Entes Públicos) 1: Mediana das 3 Melhores Propostas Finais **R$ 87,50**

CNPJ: 08.098.254/0001-15
Órgão: Prefeitura Municipal de Carnaúba dos Dantas/RN
Objeto: REGISTRO DE PREÇOS PARA FORNECIMENTO DE PEÇAS AUTOMOTIVAS
Descrição: **FILTRO DE AR CONDICIONADO ACP 843 S-10** - FILTRO DE AR CONDICIONADO ACP 843 S-10

Data: 28/06/2024 00:00
Modalidade: Pregão - Eletrônico
SRP: SIM
Identificação: 1230_172024
Lote/Item: /177
Ata: N/A
Fonte: transparencia.agilim.com.br/prefcarnaubadantas-rn/licitacoes/licitacao
Quantidade: 6
Unidade: un
UF: RN

CNPJ	Razão Social do Fornecedor	Valor da Proposta Final
23.303.897/0001-28	TOP PEÇAS VIDRO CENTRO AUTOMOTIVO LTDA	R$ 25,00

"VENCEDOR"

Marca:
Fabricante: Fabricante não informado
Modelo:
Descrição: Descrição não informada

Estado:	Cidade:	Endereço:
RN	Caicó	AV CORONEL MARTINIANO, 1975

21.295.058/0001-80	MAUDAN TRUCK DIESEL LTDA	R$ 150,00

Marca:
Fabricante: Fabricante não informado
Modelo:
Descrição: Descrição não informada

Estado:	Cidade:	Endereço:
PR	Curitiba	ROD BR-116, 17050

Preço (Outros Entes Públicos) 2: Mediana das 3 Melhores Propostas Finais **R$ 87,50**

CNPJ: 12.981.767/0001-28
Órgão: Prefeitura Municipal de Carnaúba dos Dantas
Objeto: REGISTRO DE PREÇOS PARA FORNECIMENTO DE PEÇAS AUTOMOTIVAS
Descrição: **FILTRO DE AR CONDICIONADO ACP 843 S-10** - FILTRO DE AR CONDICIONADO ACP 843 S-10

Data: 14/06/2024 09:10
Modalidade: Pregão para Registro de Preço
SRP: SIM
Identificação: 311224
Lote/Item: 1/60
Ata: Link Ata
Fonte: www.portaldecompraspublicas.com.br
Quantidade: 6
Unidade: UN
UF: RN

CNPJ	Razão Social do Fornecedor	Valor da Proposta Final
23.303.897/0001-28	TOP PEÇAS MIDRO CENTRO AUTOMOTIVO LTDA	R$ 25,00

VENCEDOR
Marca: VOX
Fabricante: Fabricante não informado
Modelo: VOX
Descrição: Descrição não informada

Estado: RS | Cidade: Gaúcho | Endereço: AV CORONEL MARTINIANO 1975

21.295.058/0001-80 MAUDAN TRUCK DIESEL LTDA — R$ 150,00

Marca: Marca não informada
Fabricante: Fabricante não informado
Descrição: Descrição não informada

Estado: PR | Cidade: Curitiba | Endereço: ROD BR-116, 17059

Preço (Outros Entes Públicos) 3: Mediana das 3 Melhores Propostas Finais — **R$ 85,00**

Órgão: MUNICIPIO DE NOVA BRESCIA
Objeto: AQUISIÇÃO PEÇAS E MATERIAIS MANUTENÇÃO VEICULAR
Descrição: **FILTRO AR CABINE ACP-003 - FILTRO AR CABINE ACP-003**

Data: 20/03/2024 14:39
Modalidade: Dispensa
SRP: NÃO
Identificação: 88600655000141-1-000085/2024
Lote/Item: 1/2
Ata: N/A
Homologação: 20/03/2024 00:00
Fonte: https://www.gov.br/pncp/pt-br
Quantidade: 1
Unidade: PC
UF: RS

CNPJ	Razão Social do Fornecedor	Valor da Proposta Final
87.316.089/0001-08	POSTO DE SERV BRESCIENSE LTDA	R$ 85,00

VENCEDOR
Marca: Marca não informada
Fabricante: Fabricante não informado
Descrição: Descrição não informada
Endereço:

Item 140: FILTRO DE AR CONDICIONADO ACP906

Preço Estimado: R$ 49,63 (un) — Média dos Preços Obtidos: R$ 49,63

Quantidade	Descrição	Observação
20 Unidades	FILTRO DE AR CONDICIONADO ACP906	

Preço (Outros Entes Públicos) 1: Mediana das 3 Melhores Propostas Finais — **R$ 56,00**

Órgão: ASSARE
Prefeitura Municipal
Sec. Mun. de Agricultura e Meio Ambiente
Secretaria Municipal de Infraestrutura
Fundo Municipal de Assistencia Social
Secretaria Municipal de Saude
Secretaria Municipal de Educacao
Secretaria Mun. Administracao e Finanças
Sec. Mun. de Governo - Gabinete Prefeito

Objeto: Contratação para fornecimento de óleos, filtros e lubrificantes, para atender as necessidades da frota veicular das Diversas Secretarias do Município de AssaréCE

Descrição: FILTRO AR CABINE ACP 959 - FILTRO AR CABINE ACP 959

Data: 23/09/2024 09:00
Modalidade: Pregão
SRP: NÃO
Identificação: 019-2024.09.05.1
Lote/Item: /14
Ata: N/A
Fonte: www.tce.ce.gov.br/pt-licitacoes
Quantidade: 3
Unidade: UNIDADE
UF: CE

CNPJ	Razão Social do Fornecedor	Valor da Proposta Final
19.493.227/0001-44	JOSE FLAUDIO DA SILVA	R$ 56,00

VENCEDOR
Marca:
Fabricante: Fabricante não informado
Modelo:
Descrição: Descrição não informada
Estado: CE
Cidade: Campos Sales
Endereço: AV FRANCISCO DAS CHAGAS ARRAIS, 675

Preço (Outros Entes Públicos) 2: Mediana das 3 Melhores Propostas Finais — **R$ 47,00**

CNPJ: 10.640.637/0001-04
Órgão: SECRETARIA MUNICIPAL DE SAÚDE DE FLORIANO/PI
Objeto: REGISTRO DE PREÇOS PARA FORNECIMENTO, PARCELADO E SOB DEMANDA, DE FILTROS E ÓLEOS LUBRIFICANTES DESTINADOS AOS VEÍCULOS PRÓPRIOS PERTENCENTES À SECRETARIA MUNICIPAL DE SAÚDE DO MUNICÍPIO DE FLORIANO – PI, conforme especificações contidas no Termo de Referência e Edital.
Descrição: FILTRO DE CABINE ACP 906 - FILTRO DE CABINE ACP 906

Data: 14/05/2024 00:00
Modalidade: PREGÃO ELETRÔNICO
SRP: SIM
Identificação: 90723
Lote/Item: /20
Ata: Link Ata
Fonte: licitanet.com.br
Quantidade: 12
Unidade: PÇ
UF: PI

CNPJ	Razão Social do Fornecedor	Valor da Proposta Final
34.876.619/0001-86	I P & R TEIXEIRA LTDA	R$ 44,00

VENCEDOR
Marca: TECFIL
Fabricante: Fabricante não informado
Modelo: FILTRO DE CABINE ACP 906
Descrição: Descrição não informada
Estado: PI
Cidade: Floriano
Endereço: R FRANCISCO PACHECO, 62

02.758.851/0001-23	F.REIS FILHO & CIA LTDA		R$ 47,00

Marca: TECFIL
Fabricante: Fabricante não informado
Modelo: ACP 906
Descrição: Descrição não informada

Estado: PI
Cidade: Floriano
Endereço: AV BUCAR NETO, 851

CNPJ	Razão Social do Fornecedor	Valor da Proposta Final
13.445.031/0001-06	F DAS CHAGAS ALVES PEREIRA EIRELI	R$ 111,00

Marca: TECFIL
Fabricante: Fabricante não informado
Modelo: ORIGINAL
Descrição: Descrição não informada

Estado:	Cidade:	Endereço:
PI	Floriano	R SAO JOAO, 704

Preço Site de Domínio Amplo 1 **R$ 45,90**

Site: Shopee
Produto: Kit Filtro ar Condicionado Palio 1.0 1.4 Attractive 2011 2012 2013 2014 ACP906
Descrição: Anexo 207
Data/Hora Inclusão: 09/01/2025 11:35:19
CNPJ: 35.635.824/0001-12
Telefone:
Url: https://shopee.com.br/product/827244274/22023348121?gads_t_sig=VTJGc2RHVmtYMTlxTFVSVVRrcEtNkVHQ3ZkZSUTM rR3pBWmZZNzdrcnRBM3RsMm1Ga3BKbW94Tmkzc1p3ZkxmdjlsaG1SMHp0VFhmR3pRLzQ3SndkRDdkUktlcDd6Y2FOR FlRNVc2THNudW90eDBYTmxkbEJSQTlacTZ4TUgzbXpuQ2VjZlYycDg0azRHZ21KazNKQndBPT0

[redacted]

Preço Estimado: R$ [redacted] Media dos Preços Obtidos: R$ [redacted]

Quantidade	Descrição	Observação
28 Unidades	FILTRO DE AR CONDICIONADO ACP907	1

Preço (Outros Entes Públicos) 1: Mediana das 3 Melhores Propostas Finais **R$ 118,80**

Órgão: MUNICÍPIO DE MARCOS PARENTE/PI
Objeto: Registro de preços para Aquisição de óleo lubrificante, filtro de ar e baterias para prefeitura de Marcos Parente - PI, conforme edital e anexos
Descrição: **FILTRO DE CABINE ACP 843** - FILTRO DE CABINE ACP 843

Data: 15/10/2024 00:00
Modalidade: PREGÃO ELETRÔNICO
SRP: SIM
Identificação: 110668
Lote/Item: /36
Ata: Link Ata
Fonte: licitanet.com.br
Quantidade: 9
Unidade: PÇ
UF:

CNPJ	Razão Social do Fornecedor	Valor da Proposta Final
13.445.031/0001-06 *VENCEDOR*	F DAS CHAGAS ALVES PEREIRA EIRELI	R$ 117,00

Marca: TECFIL
Fabricante: Fabricante não informado
Modelo: ORIGINAL
Descrição: Descrição não informada

Estado:	Cidade:	Endereço:
PI	Floriano	R SAO JOAO, 704

CNPJ	Razão Social do Fornecedor	Valor da Proposta Final
40.202.816/0001-12	INOVE COMERCIO E SERVICO LTDA	R$ 118,80

Marca: TECFIL
Fabricante: Fabricante não informado
Modelo: TECFIL
Descrição: Descrição não informada

Endereço:

02.758.851/0001-23	F.REIS FILHO & CIA LTDA	R$ 118,80

Marca: TECFIL
Fabricante: Fabricante não informado
Modelo: TECFIL
Descrição: Descrição não informada
Estado: PI
Cidade: Floriano
Endereço: AV BUCAR NETO, 851

Preço (Outros Entes Públicos) 2: Mediana das 3 Melhores Propostas Finais R$ 118,80

Órgão: MUNICÍPIO DE MARCOS PARENTE/PI
Objeto: Registro de preços para Aquisição de óleo lubrificante, filtro de ar e baterias para prefeitura de Marcos Parente - PI, conforme edital e anexos
Descrição: FILTRO DE CABINE ACP 907 - FILTRO DE CABINE ACP 907

Data: 15/10/2024 00:00
Modalidade: PREGÃO ELETRÔNICO
SRP: SIM
Identificação: 110668
Lote/Item: /37
Ata: Link Ata
Fonte: licitanet.com.br
Quantidade: 9
Unidade: PÇ
UF:

CNPJ	Razão Social do Fornecedor	Valor da Proposta Final
13.445.031/0001-06	F.DAS CHAGAS ALVES PEREIRA EIRELI *VENCEDOR*	R$ 117,00

Marca: TECFIL
Fabricante: Fabricante não informado
Modelo: ORIGINAL
Descrição: Descrição não informada
Estado: PI
Cidade: Floriano
Endereço: R SAO JOAO, 704

40.202.816/0001-12	INOVE COMERCIO E SERVICO LTDA	R$ 118,80

Marca: TECFIL
Fabricante: Fabricante não informado
Modelo: TECFIL
Descrição: Descrição não informada

Endereço:

02.758.851/0001-23	F.REIS FILHO & CIA LTDA	R$ 118,80

Marca: TECFIL
Fabricante: Fabricante não informado
Modelo: TECFIL
Descrição: Descrição não informada
Estado: PI
Cidade: Floriano
Endereço: AV BUCAR NETO, 851

Preço (Outros Entes Públicos) 3: Mediana das 3 Melhores Propostas Finais R$ 103,95

Órgão: MUNICIPIO DE BRAZABRANTES

Objeto: O REGISTRO DE PREÇOS PARA EVENTUAL E FUTURA AQUISIÇÃO DE ÓLEOS LUBRIFICANTES, HIDRÁULICOS, FLUÍDOS, GRAXA, ADITIVOS, FILTROS DE AR E FILTROS DE ÓLEO, PARA ATENDER AS DEMANDAS DA FROTA DOS VEÍCULOS OFICIAIS DO MUNICÍPIO DE BRAZABRANTES E SEUS FUNDOS.

Descrição: FILTROS DE CABINE TECFIL ACP 907 - FILTROS DE CABINE TECFIL ACP 907

Data: 11/06/2024 09:55
Modalidade: Pregão - Presencial
SRP: SIM
Identificação: 01756741000160-1-000037/2024
Lote/Item: 1/71
Ata: N/A
Homologação: 24/05/2024 00:00
Fonte: https://www.gov.br/pncp/pt-br
Quantidade: 4
Unidade: UN
UF: GO

CNPJ	Razão Social do Fornecedor	Valor da Proposta Final
42.252.407/0001-56	AURORA COMERCIO DE COMBUSTIVEIS LTDA	R$ 103,95

VENCEDOR

Marca: Marca não informada
Fabricante: Fabricante não informado
Descrição: Descrição não informada

Endereço:
,

[redacted]

Preço Estimado: [redacted] Mediana dos Preços Obtidos: [redacted]

Quantidade	Descrição	Observação
25 Unidades	FILTRO DE ÓLEO LUBRIFICANTE PEL 2011	1

Preço (Outros Entes Públicos) 1: Mediana das 3 Melhores Propostas Finais R$ 193,05

Órgão: MUNICÍPIO DE MARCOS PARENTE/PI

Objeto: Registro de preços para Aquisição de óleo lubrificante, filtro de ar e baterias para prefeitura de Marcos Parente - PI, conforme edital e anexos

Descrição: FILTRO LUBRIFICANTE PEL 727 - FILTRO LUBRIFICANTE PEL 727

Data: 15/10/2024 00:00
Modalidade: PREGÃO ELETRÔNICO
SRP: SIM
Identificação: 110668
Lote/Item: 30
Ata: Link Ata
Fonte: licitanet.com.br
Quantidade: 13
Unidade: PÇ
UF:

CNPJ	Razão Social do Fornecedor	Valor da Proposta Final
13.445.031/0001-06	F DAS CHAGAS ALVES PEREIRA EIRELI	R$ 191,00

VENCEDOR

Marca: TECFIL
Fabricante: Fabricante não informado
Modelo: ORIGINAL
Descrição: Descrição não informada

Estado: PI
Cidade: Floriano
Endereço: R SAO JOAO, 704

CNPJ	Razão Social do Fornecedor	Valor da Proposta Final
40.202.816/0001-12	INOVE COMERCIO E SERVICO LTDA	R$ 193,05

Marca: TECFIL
Fabricante: Fabricante não informado
Modelo: TECFIL
Descrição: Descrição não informada

Endereço:

		R$ 193,05
02.758.851/0001-23	F.REIS FILHO & CIA LTDA	

Marca: TECFIL
Fabricante: Fabricante não informado
Modelo: TECFIL
Descrição: Descrição não informada

Estado:	Cidade:	Endereço:
PI	Floriano	AV BUCAR NETO, 851

Preço Site de Domínio Amplo 1 — **R$ 205,70**

Site: Mercado Livre
Produto: Kit De Filtros Troca Óleo Fiat Palio 1.0 Fire Acima De 2008 Petronas
Descrição: Anexo 208
Data/Hora Inclusão: 09/01/2025 12:57:15
CNPJ: 03.007.331/0001-41
Telefone:
Url: https://produto.mercadolivre.com.br/MLB-3785103997-kit-de-filtros-troca-oleo-fiat-palio-10-fire-acima-de-2008-_JM?matt_tool=18956390&utm_source=google_shopping&utm_medium=organic

Preço Site de Domínio Amplo 2 — **R$ 247,00**

Site: Luvita diesel
Produto: Pel2004 Filtro De Óleo Tecfil 4571840125 Om457
Descrição: Anexo 209
Data/Hora Inclusão: 09/01/2025 12:57:22
CNPJ:
Telefone:
Url: https://www.loja.luvitadiesel.com.br/MLB-1986692286-pel2004-filtro-de-oleo-tecfil-4571840125-om457-_JM?srsltid=AfmBOoq4_GSgBPEihZGCTEkhVCKSzGwB8DY-j5-isJz6AXYyuB7aKp_Xdlk

Item 143: FILTRO DE ÓLEO LUBRIFICANTE PEL 2003

Preço Estimado: R$ 76,97 | Media dos Preços Obtidos: R$ 76,97

Quantidade	Descrição	Observação
25 Unidades	FILTRO DE ÓLEO LUBRIFICANTE PEL 2003	1

Preço (Outros Entes Públicos) 1: Mediana das 3 Melhores Propostas Finais — **R$ 80,00**

Órgão: MUNICIPIO DE NISIA FLORESTA / 01 - Prefeitura Municipal de Nísia Floresta

Objeto: [Portal de Compras Públicas] - Eventual e Futura Aquisição de filtros e óleos lubrificantes com substituição para atender as necessidades básicas de manutenção preventiva dos veículos de pequeno porte, médio e grande porte e maquinas que compõem a frota municipal.

Descrição: Lote 50239 - LOTE 02: filtro de óleo PEL 2003 - Compatível com ônibus Mercedes - Lote 50239 - LOTE 02: filtro de óleo PEL 2003 - Compatível com ônibus Mercedes

Data: 19/12/2024 08:59
Modalidade: Pregão - Eletrônico
SRP: NÃO
Identificação: 08167306000149-1-000125/2024
Lote/Item: 1/58
Ata: N/A
Homologação: 26/12/2024 00:00
Fonte: https://www.gov.br/pncp/pt-br
Quantidade: 30
Unidade: Unidade
UF: RN

CNPJ	Razão Social do Fornecedor	Valor da Proposta Final
22.742.376/0001-04	CENTRO AUTOMOTIVO DS LTDA *VENCEDOR*	R$ 80,00

Marca:
Fabricante: Fabricante não informado
Modelo:
Descrição: Descrição não informada
Endereço:

Preço (Outros Entes Públicos) 2: Mediana das 3 Melhores Propostas Finais **R$ 77,00**

CNPJ: 46.634.127/0001-63
Órgão: MUNICIPIO DE ITATINGA
Objeto: Aquisição de peças para manutenção do veículo DAH2B23- Proc. Administrativo 2.644/2024
Descrição: FILTRO OLEO MOTOR PEL-2003/HU9315X FILTRO OLEO MOTOR PEL-2003/HU9315X - FILTRO OLEO MOTOR PEL-2003/HU9315X FILTRO OLEO MOTOR PEL-2003/HU9315X

Data: 25/09/2024 08:07
Modalidade: Dispensa
SRP: NÃO
Identificação: 46634127000163-1-002399/2024
Lote/Item: 1/3
Ata: N/A
Homologação: 17/09/2024 00:00
Fonte: https://www.gov.br/pncp/pt-br
Quantidade: 1
Unidade: UNIDADE
UF: SP

CNPJ	Razão Social do Fornecedor	Valor da Proposta Final
09.114.357/0001-75	LINHEIRA MASTER COMERCIO DE PEÇAS AUTOMOTIVAS LTDA ME *VENCEDOR*	R$ 77,00

Marca:
Fabricante: Fabricante não informado
Modelo:
Descrição: Descrição não informada
Endereço:

Preço Site de Domínio Amplo 1 **R$ 73,90**

Site: PitStop
Produto: Filtro De Óleo Tecfil Psl2005
Descrição: Anexo 210
Data/Hora Inclusão: 09/01/2025 11:51:17
CNPJ:
Telefone:
Url: https://www.pitstop.com.br/filtro-de-oleo-tecfil-psl2005/p?idsku=50433&resultId=AfmBOopDJDhNyayr0JXHvV7elZzDJVaJImfBHX4Gq0SDSbfQzDjB6MdQFnQ

Item: FILTRO DE ÓLEO LUBRIFICANTE PSL 340

Preço Estimado: R$ [illegible] Média dos Preços Obtidos: R$ [illegible]

Quantidade	Descrição	Observação
25 Unidades	FILTRO DE ÓLEO LUBRIFICANTE PSL 340	1

Preço (Outros Entes Públicos) 1: Mediana das 3 Melhores Propostas Finais **R$ 120,00**

Órgão: MUNICIPIO DE JUQUITIBA
Objeto: CONTRATAÇÃO DE EMPRESA ESPECIALIZADA EM PRESTAÇÃO DE SERVIÇOS DE TROCA E FORNECIMENTO DE FILTROS, ÓLEOS E SIMILARES PARA A FROTA MUNICIPAL DE VEÍCULOS.
Descrição: FILTRO LUBRIFICANTE PSL 340 - FILTRO LUBRIFICANTE PSL 340

Data: 17/09/2024 00:00
Modalidade: Pregão - Eletrônico
SRP: SIM
Identificação: 46523155000103-1-000168/2024
Lote/Item: 1/34
Ata: N/A
Homologação: 15/10/2024 00:00
Fonte: https://www.gov.br/pncp/pt-br
Quantidade: 13
Unidade: UND
UF: SP

CNPJ	Razão Social do Fornecedor	Valor da Proposta Final
38.844.783/0001-62 *VENCEDOR*	NOSSO POSTO JUQUITIBA LTDA	R$ 120,00

Marca:
Fabricante: Fabricante não informado
Modelo:
Descrição: Descrição não informada

Estado:	Cidade:	Endereço:
SP	Juquitiba	RUA JORGE VICTOR VIEIRA, 274

Preço (Outros Entes Públicos) 2: Mediana das 3 Melhores Propostas Finais **R$ 144,83**

Órgão: Prefeitura Municipal de São Félix De Balsas
Objeto: Registro de preços para uma futura e eventual contratação de empresa especializada no fornecimento de peças para veículos e maquinas pesadas para município de São Felix de Balsas/MA
Descrição: Filtro Lubrificante PSL 340 - Filtro Lubrificante PSL 340

Data: 24/07/2024 18:46
Modalidade: Pregão
SRP: SIM
Identificação: 322226
Lote/Item: 7/32
Ata: Link Ata
Fonte: www.portaldecompraspublicas.com.br
Quantidade: 6
Unidade: 6 PÇ
UF: MA

CNPJ	Razão Social do Fornecedor	Valor da Proposta Final
36.789.339/0001-66	JF LOCACOES DE VEICULOS E MAQUINAS LTDA *VENCEDOR*	R$ 69,65

Marca: WEGA
Fabricante: Fabricante não informado
Modelo: WEGA
Descrição: Descrição não informada

Endereço:

35.746.723/0001-19	ORIGINAL AUTO PECAS E SERVICOS AUTOMOTIVOS LTDA	R$ 220,00

Marca: M. BENZ
Fabricante: Fabricante não informado
Modelo: PEÇA DE REPOSIÇÃO ORIGINAL
Descrição: Descrição não informada

Estado:	Cidade:	Endereço:
PI	Teresina	R ANTONIO GREGORIO VERAS, 11166

Preço Site de Domínio Amplo 1 — **R$ 125,00**

Site: Mercado Livre
Produto: Filtro Óleo Motor Vw Volare Nissan Frontier 2.8 12v Psl340 Tecfil
Descrição: Anexo 21.1
Data/Hora Inclusão: 09/01/2025 11:53:07
CNPJ: 03.007.331/0001-41
Telefone:
Url: https://produto.mercadolivre.com.br/MLB-1632224661-filtro-oleo-motor-vw-volare-nissan-frontier-28-12v-psl340-_JM?matt_tool=18956390&utm_source=google_shopping&utm_medium=organic

Item 147: FILTRO DE OLEO LUBRIFICANTE PSL 283

Preço Estimado: R$ 1.861,00 (1 un) — Média dos Preços Obtidos: R$ 169,50

Quantidade	Descrição	Observação
25 Unidades	FILTRO DE ÓLEO LUBRIFICANTE PSL 283	

Preço (Outros Entes Públicos) 1: Mediana das 3 Melhores Propostas Finais — **R$ 169,50**

Órgão: MUNICIPIO DE SERRINHA DOS PINTOS
Objeto: REGISTRO DE PREÇO PARA CONTRATAÇÃO DE PESSOA JURÍDICA PARA FORNECIMENTO PARCELADO E GRADUAL DE PNEUS E PEÇAS DESTINADOS A MANUTENÇÃO DA FROTA DE VEÍCULOS DESTE MUNICÍPIO.
Descrição: FILTRO DE OLEO LUB PSL 283 CAMINHÃO INTERNACIONAL.. Especificação: FILTRO DE OLEO LUB PSL 283 CAMINHÃO INTERNACIONAL - FILTRO DE OLEO LUB PSL 283 CAMINHÃO INTERNACIONAL. Especificação: FILTRO DE OLEO LUB PSL 283 CAMINHÃO INTERNACIONAL

Data: 26/09/2024 00:00
Modalidade: Pregão - Eletrônico
SRP: SIM
Identificação: 01613858000194-1-000094/2024
Lote/Item: 1/79
Ata: N/A
Homologação: 18/07/2024 00:00
Fonte: https://www.gov.br/pncp/pt-br
Quantidade: 1
Unidade: UND
UF: RN

Item: 1 - FILTRO DE COMBUSTÍVEL PSC 731

Preço Estimado: R$ [illegible] Média dos Preços Obtidos: R$ [illegible]

Quantidade	Descrição	Observação
23 Unidades	FILTRO DE COMBUSTÍVEL PSC 731	1

Preço (Outros Entes Públicos) 1: Mediana das 3 Melhores Propostas Finais — **R$ 95,00**

CNPJ: 13.130.102/0001-20
Órgão: MUNICÍPIO DE FREI PAULO/SE
Objeto: Registro de preços para futura e eventual aquisição filtros, óleos lubrificantes e similares para uso dos veículos leves e pesados que compõem a frota de veículos do Município
Descrição: FILTRO COMBUSTIVEL PSC 75 - FILTRO COMBUSTIVEL PSC 75

Data: 25/06/2024 00:00
Modalidade: PREGÃO ELETRÔNICO
SRP: SIM
Identificação: 96441
Lote/Item: 20
Ata: Link Ata
Fonte: licitanet.com.br
Quantidade: 90
Unidade: UND
UF: SE

CNPJ	Razão Social do Fornecedor	Valor da Proposta Final
30.229.064/0001-20 *VENCEDOR*	AC LUBRIFICANTES LTDA	R$ 95,00

Marca: TECFIL
Fabricante: Fabricante não informado
Modelo: TECFIL
Descrição: Descrição não informada

Endereço:

Preço Site de Domínio Amplo 1 — **R$ 100,23**

Site: aokipeca.mercadoshops.com.br
Produto: Filtro Combustivel Mwm X10 6cil Vw 23310 Tecfil Psc731
Descrição: Anexo 173
Data/Hora Inclusão: 09/01/2025 08:30:25
CNPJ:
Telefone:
Url: https://aokipeca.mercadoshops.com.br/MLB-3792752867-filtro-combustivel-mwm-x10-6cil-vw-2331C-tecfil-psc731-_JM

Preço Site de Domínio Amplo 2 — **R$ 86,65**

Site: Vivemos Moto
Produto: Filtro De Combustível Tecfil - Psc100
Descrição: Anexo 174
Data/Hora Inclusão: 09/01/2025 08:30:51
CNPJ:
Telefone:
Url: https://www.vivemosmoto.com.br/filtro-de-combustivel-tecfil-psc100?utm_source=Site&utm_medium=GoogleMerchant&utm_campaign=GoogleMerchant&srsltid=AfmBOor9BmDKPV6wClQFXVfVg7SJo_Ijw28iljVmVtmjV4akCWSrI9ydxyk

Quantidade	Descrição	Observação
24 Unidades	FILTRO DE COMBUSTÍVEL RC 818	1

Preço (Outros Entes Públicos) 1: Mediana das 3 Melhores Propostas Finais — **R$ 258,33**

Órgão: ASSARE
Prefeitura Municipal
Sec. Mun. de Agricultura e Meio Ambiente
Secretaria Municipal de Infraestrutura
Fundo Municipal de Assistencia Social
Secretaria Municipal de Saude
Secretaria Municipal de Educacao
Secretaria Mun. Administracao e Finanças
Sec. Mun. de Governo - Gabinete Prefeito

Objeto: Contratação para fornecimento de óleos, filtros e lubrificantes, para atender as necessidades da frota veicular das Diversas Secretarias do Municipio de AssaréCE

Descrição: FILTRO COMBUSTÍVEL RC 828 - FILTRO COMBUSTÍVEL RC 828

Data: 23/09/2024 09:00
Modalidade: Pregão
SRP: NÃO
Identificação: 019-2024.09.05.1
Lote/Item: /126
Ata: N/A
Fonte: www.tce.ce.gov.br/pt-licitacoes
Quantidade: 15
Unidade: UNIDADE
UF: CE

CNPJ	Razão Social do Fornecedor	Valor da Proposta Final
19.493.227/0001-44 *VENCEDOR*	JOSE FLAUDIO DA SILVA	R$ 258,33

Marca:
Fabricante: Fabricante não informado
Modelo:
Descrição: Descrição não informada

Estado:	Cidade:	Endereço:
CE	Campos Sales	AV FRANCISCO DAS CHAGAS ARRAIS, 675

Preço (Outros Entes Públicos) 2: Mediana das 3 Melhores Propostas Finais — **R$ 248,20**

CNPJ: 01.612.269/0001-91
Órgão: MUNICIPIO DE ESPERANCA NOVA
Objeto: O objeto da presente licitação é o REGISTRO DE PREÇOS para fornecimento de peças novas de reposição e prestação de serviços de manutenção preventiva e corretiva de maquinas pesadas pertencentes à frota do município de Esperança Nova – PR.
Descrição: FILTRO COMBUSTIVEL RC-819 - FILTRO COMBUSTIVEL RC-819

Data: 15/02/2024 09:33
Modalidade: Pregão - Eletrônico
SRP: SIM
Identificação: 01612269000191-1-000002/2024
Lote/Item: 1/650
Ata: N/A
Homologação: 08/03/2024 00:00
Fonte: https://www.gov.br/pncp/pt-br
Quantidade: 4
Unidade: UNIDADE
UF: PR

CNPJ	Razão Social do Fornecedor	Valor da Proposta Final
01.008.538/0001-05 *VENCEDOR*	UMUCAMPO COMERCIO DE PECAS PARA TRATORES E VEICULOS RODOVIARIOS LTDA	R$ 248,20

Marca: Marca não informada
Fabricante: Fabricante não informado
Descrição: Descrição não informada

Estado:	Cidade:	Endereço:
PR	Umuarama	AV ANGELO MOREIRA DA FONSECA, 2179

Preço Site de Domínio Amplo 1 R$ 277,94

Site: MSAM Distribuidora de Peças
Produto: Filtro Combustível Rc 828 Parker
Descrição: Anexo 175
Data/Hora Inclusão: 09/01/2025 08:33:41
CNPJ:
Telefone:
Url: https://www.msam.com.br/produto/parker-filtros-rc828-filtro-diesel-combustivel-vw-delivery-8160e-9160e-10160e-2012-motor-cummins-vw-novo-delivery-motor-cummins-serie-isf-3-8-169962

Item 115: FILTRO DE COMBUSTÍVEL RC 819

Preço Estimado: R$ [illegible] Mediana dos Preços Obtidos: R$ [illegible]

Quantidade	Descrição	Observação
26 Unidades	FILTRO DE COMBUSTÍVEL RC 819	1

Preço (Outros Entes Públicos) 1: Mediana das 3 Melhores Propostas Finais R$ 258,33

Órgão: ASSARE
Prefeitura Municipal
Sec. Mun. de Agricultura e Meio Ambiente
Secretaria Municipal de Infraestrutura
Fundo Municipal de Assistencia Social
Secretaria Municipal de Saude
Secretaria Municipal de Educacao
Secretaria Mun. Administracao e Financas
Sec. Mun. de Governo - Gabinete Prefeito

Objeto: Contratação para fornecimento de óleos, filtros e lubrificantes, para atender as necessidades da frota veicular das Diversas Secretarias do Município de AssaréCE

Descrição: FILTRO COMBUSTÍVEL RC 828 - FILTRO COMBUSTÍVEL RC 828

Data: 23/09/2024 09:00
Modalidade: Pregão
SRP: NÃO
Identificação: 019-2024.09.05.1
Lote/Item: /126
Ata: N/A
Fonte: www.tce.ce.gov.br/pt-licitacoes
Quantidade: 15
Unidade: UNIDADE
UF: CE

CNPJ	Razão Social do Fornecedor	Valor da Proposta Final
19.493.227/0001-44 *VENCEDOR*	JOSE FLAUDIO DA SILVA	R$ 258,33

Marca:
Fabricante: Fabricante não informado
Modelo:
Descrição: Descrição não informada

Estado:	Cidade:	Endereço:
CE	Campos Sales	AV FRANCISCO DAS CHAGAS ARRAIS, 675

Preço (Outros Entes Públicos) 2: Mediana das 3 Melhores Propostas Finais R$ 248,20

CNPJ: 01.612.269/0001-91

Órgão: MUNICIPIO DE ESPERANCA NOVA

Objeto: O objeto da presente licitação é o REGISTRO DE PREÇOS para fornecimento de peças novas de reposição e prestação de serviços de manutenção preventiva e corretiva de máquinas pesadas pertencentes à frota do município de Esperança Nova – PR.

Descrição: FILTRO COMBUSTIVEL RC-819 - FILTRO COMBUSTIVEL RC-819

Data: 15/02/2024 09:33

Modalidade: Pregão - Eletrônico

SRP: SIM

Identificação: 01612269000191-1-000002/2024

Lote/Item: 1/650

Ata: N/A

Homologação: 08/03/2024 00:00

Fonte: https://www.gov.br/pncp/pt-br

Quantidade: 4

Unidade: UNIDADE

UF: PR

CNPJ	Razão Social do Fornecedor	Valor da Proposta Final
01.008.538/0001-05 *VENCEDOR*	UMUCAMPO COMERCIO DE PECAS PARA TRATORES E VEICULOS RODOVIARIOS LTDA	R$ 248,20

Marca: Marca não informada
Fabricante: Fabricante não informado
Descrição: Descrição não informada

Estado:	Cidade:	Endereço:
PR	Umuarama	AV ANGELO MOREIRA DA FONSECA, 2179

Preço Site de Domínio Amplo 1 — **R$ 241,00**

Site: Real Trator Peças

Produto: Filtro Combustivel Parker Racor Rc-396

Descrição: Anexo 176

Data/Hora Inclusão: 09/01/2025 08:35:50

CNPJ:

Telefone:

Url: https://www.realtrator.com.br/filtros/filtro-combustivel-parker-racor-rc-396-p?srsltid=AfmBOopNahFXvjvEoOXl_atMcM-M7zrqGu0NOY2LzJcJ1Ml4-GB4XjgAaYQ

Item 116, FILTRO DE COMBUSTÍVEL GI 40/7

Preço Estimado: R$ [illegible] — Media dos Preços Obtidos: R$ [illegible]

Quantidade	Descrição	Observação
25 Unidades	FILTRO DE COMBUSTÍVEL GI 40/7	1

Preço Site de Dominio Amplo 1 — **R$ 59,90**

Site: Shopee

Produto: Filtro Combustivel Fox / Gol / Saveiro - Tecfil GI08/1

Descrição: Anexo 177

Data/Hora Inclusão: 09/01/2025 08:45:48

CNPJ: 35.635.824/0001-12

Telefone:

Url: https://shopee.com.br/product/276836342/11338797947?gads_t_sig=VTJGc2RHVmtYMTIxTFVSVVRndENkVHQ3ZkZSUTMrR3pBWmZZNzdrcnRBMFcxNDgvVVpmeU5iazJGdlFVVEY1R3lXQVNmWjRxWXBQRWZvOFFKVFByS2p5RTNZKy8vbHdSU3FrMDcwVFREOWJuSXF0R2dOUDc2RmEvVmxQa3lKWlpwRXFMQjArOS9DTll4Z2VPWXJiQS9BPT0

Preço Site de Domínio Amplo 2 **R$ 59,90**

Site: Mercadocar
Produto: Filtro De Combustível - Tecfil GI70
Descrição: Anexo 178
Data/Hora Inclusão: 09/01/2025 08:51:12
CNPJ:
Telefone:
Url: https://www.mercadocar.com.br/filtro-de-combustivel-tecfil-gi70

Preço Site de Domínio Amplo 3 **R$ 60,29**

Site: Shopee
Produto: Filtro Combustível Tr 2001 a 2010 Tecfil GI10
Descrição: Anexo 179
Data/Hora Inclusão: 09/01/2025 08:51:51
CNPJ: 35.635.824/0001-12
Telefone:
Url: https://shopee.com.br/product/1343288194/21297869975?gads_t_sig=VTJGc2RHVmtYMTlxTFVSVVRrdENkWTlFU0hvQlZFVENpb1FnT09uNDlDTE9va0t4TkQ4SEhkY1RsRzRQZURPWHp1d2phY3EvUURYYlI5U1NRd0NOcWJlbmNJOGxmeGQ2aXZyZXBsWEJXVldNQ2crTEhaSmFtdWhX5zBNZmRJdllQYW1FaXFuc0tjdWtiRXUycXJjV3NRPT0

Item 117: FILTRO DE COMBUSTÍVEL GI 067

Preço Estimado: R$ 66,25 (un) Média dos Preços Obtidos: R$ 66,25

Quantidade	Descrição	Observação
25 Unidades	FILTRO DE COMBUSTÍVEL GI 067	1

Preço Site de Domínio Amplo 1 **R$ 69,93**

Site: Mercado Livre
Produto: Filtro De Combustível - Tecfil Gi081
Descrição: Anexo 180
Data/Hora Inclusão: 09/01/2025 08:56:12
CNPJ: 03.007.331/0001-41
Telefone:
Url: https://produto.mercadolivre.com.br/MLB-3731077935-filtro-de-combustivel-tecfil-gi081-_JM?matt_tool=18956390&utm_source=google_shopping&utm_medium=organic

Preço Site de Domínio Amplo 2 **R$ 68,91**

Site: DPaschoal
Produto: Filtro De Combustivel Gi891 Tecfil
Descrição: Anexo 181
Data/Hora Inclusão: 09/01/2025 08:56:20
CNPJ: 45.987.005/0001-98
Telefone:
Url: https://www.dpaschoal.com.br/filtro-de-combustivel-gi891-tecfil-9965790/p?idsku=9963553&srsltid=AfmBOor7rsbB3EkQDAAfLO_4Wg1twcPBCcpeL5qVuU8mzf5yifTv4D2XelIA

Preço Site de Domínio Amplo 3 **R$ 59,90**

Site: Shopee

Produto: Filtro Combustivel Fox / Gol / Saveiro - Tecfil Gi08/1

Descrição: Anexo 182

Data/Hora Inclusão: 09/01/2025 08:57:15

CNPJ: 35.635.824/0001-12

Telefone:

Url: https://shopee.com.br/product/276836342/11338797947?gads_t_sig=VTJGc2RHVmtYMTIxTFVSVVRrdENkVHQ3ZkZSUTMrR3pBWmZZNzdrcnRBMFcxNDgvVVpmeU5iazJGdlFVVEY1R3lXQVNmWjRxWXBQRWZvOFFKVFByS2p5RTNZKy8vbHdSU3FrMDcwVFREOWJuSXF0R2dOUDc2RmEvVmxQa3lKWlpwRXFMQjArOS9DTll4Z2VPWXJiQS9BPT0

Item TIP. FILTRO DE COMBUSTÍVEL GI 60/7

Preço Estimado: R$ 63,37 (un) Média dos Preços Obtidos: R$ 63,37

Quantidade	Descrição	Observação
25 Unidades	FILTRO DE COMBUSTÍVEL GI 60/7	1

Preço Site de Domínio Amplo 1 **R$ 69,93**

Site: Mercado Livre

Produto: Filtro De Combustível - Tecfil Gi081

Descrição: Anexo 183

Data/Hora Inclusão: 09/01/2025 09:02:00

CNPJ: 03.007.331/0001-41

Telefone:

Url: https://produto.mercadolivre.com.br/MLB-3731077935-filtro-de-combustivel-tecfil-gi081-_JM?matt_tool=18956390&utm_source=google_shopping&utm_medium=organic

Preço Site de Domínio Amplo 2 **R$ 60,29**

Site: Shopee

Produto: Filtro Combustivel Tt 2001 a 2010 Tecfil Gi10

Descrição: Anexo 184

Data/Hora Inclusão: 09/01/2025 09:03:05

CNPJ: 35.635.824/0001-12

Telefone:

Url: https://shopee.com.br/product/1343288194/21297869975?gads_t_sig=VTJGc2RHVmtYMTIxTFVSVVRrdENkWHlFU0hvQlZFVENpb1FnT09uNDlDTE9va0t4TkQ4SEhkY1RsRzRQZURPWHp1d2phY3EvUURYYlJ5U1NRd0NOcWJlbmNJOGxmeGQ2aXZyZXBsWEJXVldNQ2crTEhaSmFtdWhXSzBNZmRJdlQYW1FaXFuc0tjdWtiRXUycXJjV3NRPT0

Preço Site de Domínio Amplo 3 **R$ 59,90**

Site: Mercadocar

Produto: Filtro De Combustível - Tecfil Gi70

Descrição: Anexo 185

Data/Hora Inclusão: 09/01/2025 09:03:11

CNPJ:

Telefone:

Url: https://www.mercadocar.com.br/filtro-de-combustivel-tecfil-gi70

Item: FILTRO DE COMBUSTÍVEL PC 947

Preço Estimado: R$ [illegible] Mediana dos Preços Obtidos: R$ [illegible]

Quantidade	Descrição	Observação
28 Unidades	FILTRO DE COMBUSTÍVEL PC 947	1

Preço (Outros Entes Públicos) 1: Mediana das 3 Melhores Propostas Finais — **R$ 116,92**

Órgão: ASSARE
Prefeitura Municipal
Sec. Mun. de Agricultura e Meio Ambiente
Secretaria Municipal de Infraestrutura
Fundo Municipal de Assistencia Social
Secretaria Municipal de Saude
Secretaria Municipal de Educacao
Secretaria Mun. Administracao e Financas
Sec. Mun. de Governo - Gabinete Prefeito

Objeto: Contratação para fornecimento de óleos, filtros e lubrificantes, para atender as necessidades da frota veicular das Diversas Secretarias do Município de AssaréCE

Descrição: FILTRO COMBUSTÍVEL PC 952 - FILTRO COMBUSTÍVEL PC 952

Data: 23/09/2024 09:00
Modalidade: Pregão
SRP: NÃO
Identificação: 019-2024.09.05.1
Lote/Item: /46
Ata: N/A
Fonte: www.tce.ce.gov.br/pt-licitacoes
Quantidade: 9
Unidade: UNIDADE
UF: CE

CNPJ	Razão Social do Fornecedor	Valor da Proposta Final
19.493.227/0001-44 *VENCEDOR*	JOSE FLAUDIO DA SILVA	R$ 116,92

Marca:
Fabricante: Fabricante não informado
Modelo:
Descrição: Descrição não informada

Estado:	Cidade:	Endereço:
CE	Campos Sales	AV FRANCISCO DAS CHAGAS ARRAIS, 675

Preço Site de Domínio Amplo 1 — **R$ 122,40**

Site: Apecon auto peças
Produto: Filtro Combustivel F1000 2.5hs Maxion 96/...sprinter Psc499
Descrição: Anexo 186
Data/Hora Inclusão: 09/01/2025 09:11:36
CNPJ:
Telefone:
Url: https://www.apecona:topecas.com.br/MLB-701636020-filtro-combustivel-f1000-25hs-maxion-96sprinter-psc499-_JM?srsltid=AfmBOorgH-6cUfWaVEMPmUWrc0MOJU_sLnUtpxULXrfqX-uepiFuYpb1cpI

Preço Site de Domínio Amplo 2 — **R$ 119,99**

Site: Mercado Livre
Produto: Filtro De Combustível Tecfil Psc68
Descrição: Anexo 187
Data/Hora Inclusão: 09/01/2025 09:11:46
CNPJ: 03.007.331/0001-41
Telefone:
Url: https://produto.mercadolivre.com.br/MLB-3650147208-filtro-de-combustivel-bobcat-gehl-mitsubishi-tecfil-psc68-_JM?matt_tool=18956390&utm_source=google_shopping&utm_medium=organic

Item [illegible] FILTRO SEPARADOR DE [illegible]

Preço Estimado: [illegible] Média dos Preços Obtidos: [illegible]

Quantidade	Descrição	Observação
20 Unidades	FILTRO SEPARADOR DE ÁGUA WK 1040	1

Preço Site de Domínio Amplo 1 **R$ 207,79**

Site: TirShop
Produto: Filtro diesel Renault Volvo | FILTRO MANN WK1040/1X
Descrição: Anexo 188
Data/Hora Inclusão: 09/01/2025 09:13:29
CNPJ:
Telefone:
Url: https://www.tirshop.ro/p/product/20528/filtro-diesel-renault-volvo-filtro-mann-wk1040-1x.html?CurrencyID=BRL&srsltid=AfmBOopMsSt2ponckn LyoZQ0zG4_tA76Sd9gslO1T9KBwR0em1S2y3SPxWo

Preço Site de Domínio Amplo 2 **R$ 255,90**

Site: PitStop
Produto: Filtro De Combustível Separador De Água Mann-filter WK8100
Descrição: Anexo 189
Data/Hora Inclusão: 09/01/2025 09:15:36
CNPJ:
Telefone:
Url: https://www.pitstop.com.br/filtro-de-combustivel-mann-filter-wk8100/p?idsku=45209&srsltid=AfmBOor3Sj-yY3fYF04nntaW5mliqfovnx9cPvg-T5hfNH7Qoz-J_56lr4

Preço Site de Domínio Amplo 3 **R$ 225,99**

Site: Shopee
Produto: Filtro combustível separador água (USA COPO) WK940/26
Descrição: Anexo 190
Data/Hora Inclusão: 09/01/2025 09:16:10
CNPJ: 35.635.824/0001-12
Telefone:
Url: https://shopee.com.br/product/1246565792/23897669400?gads_t_sig=VTJGc2RHVmtYVTlxTFV5VVRrdENkWHlFU0hvQlZFVENpb1FnT09uNDlDS1E4eVdsSWpZTk5VNkpROHQ3cTBXZTQwUm9JUDFFUTYyYXZqaFFsM2lHR1l5dFVZNjVKTFNOSDdGaFhyTTZjNVVoUzA4UW5JQ3FXV2RGT2xyQ0hrYy9YM1pBK3QvTE80Y3FaRUxaVDUxaFVnPT0

Item [illegible] FILTRO SEPARADOR DE ÁGUA PSD [illegible]

Preço Estimado: [illegible] Média dos Preços Obtidos: [illegible]

Quantidade	Descrição	Observação
20 Unidades	FILTRO SEPARADOR DE ÁGUA PSD 460/1	1

Preço (Outros Entes Públicos) 1: Mediana das 3 Melhores Propostas Finais **R$ 230,00**

Órgão: MUNICIPIO DE MIGUEL CALMON

Objeto: REGISTRO DE PREÇO PARA EVENTUAL AQUISIÇÃO DE ÓLEOS, FILTROS DE AR ,LUBRIFICANTES, LÂMPADAS E EXTINTORES PARA ATENDER A DEMANDA DA FROTA DE VEÍCULOS DA PREFEITURA MUNICIPAL DE MIGUEL CALMON.

Descrição: **FILTRO SEPARADOR DE COMBUSTÍVEL PARA MOTO NIVELADORA 120 CAT (PSD 644)** - FILTRO SEPARADOR DE COMBUSTÍVEL PARA MOTO NIVELADORA 120 CAT (PSD 644)

Data: 15/06/2024 00:00
Modalidade: Pregão - Eletrônico
SRP: SIM
Identificação: 13913363000160-1-000038/2024
Lote/Item: 1/70
Ata: N/A
Homologação: 10/09/2024 00:00
Fonte: https://www.gov.br/pncp/pt-br
Quantidade: 20
Unidade: UND
UF: BA

CNPJ	Razão Social do Fornecedor	Valor da Proposta Final
02.376.004/0001-02	ROBSTON JOSE FERREIRA MEDEIROS	R$ 230,00

"VENCEDOR"

Marca:
Fabricante: Fabricante não informado
Modelo:
Descrição: Descrição não informada

Estado: BA
Cidade: Miguel Calmon
Endereço: PC CANABRAVA, 04

Preço Site de Domínio Amplo 1 — **R$ 232,28**

Site: Hipervarejo
Produto: Filtro Separador Racor Mb 710 Plus Om 364la 95 A 2012 Tecfil PSD985/6
Descrição: Anexo 191
Data/Hora Inclusão: 09/01/2025 09:51:35
CNPJ:
Telefone:
Url: https://www.hipervarejo.com.br/filtro-separador-racor-mb-710-plus-om-364la-95-a-2012-tecfil-psd985-6/p?idsku=362210&srsltid=AfmBOoozmrCCW2W5R3xpbOpSapgUmhv3iUW1m5XJwKrlAcGejQ9KBgVoSA

Preço Site de Domínio Amplo 2 — **R$ 220,00**

Site: Mercado Livre
Produto: Psd530/1 Filtro Separador Água Combustível Tecfil
Descrição: Anexo 192
Data/Hora Inclusão: 09/01/2025 09:51:46
CNPJ: 03.007.331/0001-41
Telefone:
Url: https://produto.mercadolivre.com.br/MLB-1988817884-psd530-1-filtro-separador-agua-combustivel-tecfil-_JM?matt_tool=18956390&utm_source=google_shopping&utm_medium=organic

Item 122: FILTRO SEPARADOR DE ÁGUA PSD 960/1

Preço Estimado: R$ [illegible] — Média dos Preços Obtidos: R$ [illegible]

Quantidade	Descrição	Observação
20 Unidades	FILTRO SEPARADOR DE ÁGUA PSD 960/1	

Preço (Outros Entes Públicos) 1: Mediana das 3 Melhores Propostas Finais — **R$ 256,29**

Órgão: MUNICIPIO DE AMERICANA / 1 - PREFEITURA MUNICIPAL DE AMERICANA
Objeto: AQUISIÇÃO DE PEÇAS VEICULARES PARA OS VEÍCULOS PESADOS DE PLACAS CUF 0670 E BKU 4378 - SECRETARIA DE EDUCAÇÃO
Descrição: FILTRO SEPARADOR DE ÁGUA - PSD 530/1 - FILTRO SEPARADOR DE ÁGUA - PSD 530/1

Data: 29/11/2024 10:48
Modalidade: Dispensa
SRP: NÃO
Identificação: 45781176000166-1-001079/2024
Lote/Item: 1/6
Ata: N/A
Homologação: 29/11/2024 00:00
Fonte: https://www.gov.br/pncp/pt-br
Quantidade: 1
Unidade: UNIDADE
UF: SP

CNPJ	Razão Social do Fornecedor	Valor da Proposta Final
72.969.090/0001-34 *VENCEDOR*	CARLOS B.DA SILVA AMERICANA-ME	R$ 256,29

Marca:
Fabricante: Fabricante não informado
Modelo:
Descrição: Descrição não informada

Endereço:

Preço Site de Domínio Amplo 1 — **R$ 305,63**

Site: Karhub
Produto: Filtro Sedimentador Blindado De Papel M85x2 - Tecfil - PSD982/1
Descrição: Anexo 193
Data/Hora Inclusão: 09/01/2025 09:57:07
CNPJ:
Telefone:
Url: https://www.karhub.com.br/p/filtro-sedimentador-blindado-de-papel-m85x2-tecfil-psd982-1-14626541?srsltid=AfmBOop1J_jc-cF2VIHup-kq2qStWy2r_Jbcu11oZLIAkINEr3MYPHt_maQ

Preço Site de Domínio Amplo 2 — **R$ 311,39**

Site: Mercado Livre
Produto: Filtro Separador De Água Mercedes Actros Atego - Psd160 Tecfil
Descrição: Anexo 194
Data/Hora Inclusão: 09/01/2025 10:01:34
CNPJ: 03.007.331/0001-41
Telefone:
Url: https://produto.mercadolivre.com.br/MLB-1068202324-filtro-separador-de-agua-mercedes-actros-atego-psd160-_JM?matt_tool=18956390&utm_source=google_shopping&utm_medium=organic

Item [redacted]

Preço Estimado: [redacted] — **Média dos Preços Obtidos:** [redacted]

Quantidade	Descrição	Observação
20 Unidades	FILTRO SEPARADOR DE ÁGUA R2830M	1

Preço (Outros Entes Públicos) 1: Mediana das 3 Melhores Propostas Finais **R$ 245,01**

Órgão: MUNICIPIO DE MATUPA / 1 - PREFEITURA MUNICIPAL DE MATUPÁ - MT

Objeto: DISPENSA DE LICITAÇÃO PARA AQUISIÇÃO DE PEÇAS E PRESTAÇÃO DE SERVIÇOS DE ACORDO COM A REVISÃO PREVENTIVA DAS 250 H/M DA MOTONIVELADORA SANY STG190C-8S, CHASSI PY5119CE0186 EM ATENDIMENTO A SECRETARIA DE OBRAS, INFRAESTRUTURA E TRANSPORTES.

Descrição: FILTRO SEPARADOR DE AGUA - FILTRO SEPARADOR DE AGUA

Data: 03/12/2024 08:00
Modalidade: Dispensa
SRP: NÃO
Identificação: 24772188000154-1-000207/2024
Lote/Item: 1/12
Ata: N/A
Homologação: 03/12/2024 00:00
Fonte: https://www.gov.br/pncp/pt-br
Quantidade: 1
Unidade: un - unidade
UF: MT

CNPJ	Razão Social do Fornecedor	Valor da Proposta Final
13.160.566/0001-22	COPEMAQUINAS COMERCIO DE PECAS E REPRESENTACOES LTDA * VENCEDOR *	R$ 245,01

Marca:
Fabricante: Fabricante não informado
Modelo:
Descrição: Descrição não informada
Estado: MT
Cidade: Várzea Grande
Endereço: AV JULIO DOMINGOS DE CAMPOS (LOT E DALVA) 4439

Preço (Outros Entes Públicos) 2: Mediana das 3 Melhores Propostas Finais **R$ 249,90**

Órgão: MUNICIPIO DE ZE DOCA

Objeto: [LICITANET] - Aquisições de peças veículos pesados e serviço arqueamento e mola para atender as demandas de manutenção da frota de veículos automotores para o Município de Zé Doca – MA.

Descrição: FILTRO SEPARADOR DE AGUA WK1060/4 - FILTRO SEPARADOR DE AGUA WK1060/4

Data: 18/09/2024 00:00
Modalidade: Pregão - Eletrônico
SRP: SIM
Identificação: 12122065000199-1-000065/2024
Lote/Item: 1/4789048
Ata: N/A
Homologação: 07/10/2024 00:00
Fonte: https://www.gov.br/pncp/pt-br
Quantidade: 20
Unidade: Unid
UF: MA

CNPJ	Razão Social do Fornecedor	Valor da Proposta Final
17.916.536/0001-54	A ALVES CORTEZ PECAS * VENCEDOR *	R$ 249,90

Marca:
Fabricante: Fabricante não informado
Modelo:
Descrição: Descrição não informada
Estado: MA
Cidade: Zé Doca
Endereço: AV CEL STANLEY FORTES BATISTA 116

Preço (Outros Entes Públicos) 3: Mediana das 3 Melhores Propostas Finais **R$ 247,50**

CNPJ: 59.754.648/0001-04

Órgão: MUNICIPIO DE ILHA SOLTEIRA

Objeto: contratação de empresa especializada para a realização de manutenção da Retroescavadeira JCB 3CX, Prefixo 468 – DAE, conforme solicitação da Secretaria Municipal de Obras e Manutenção.

Descrição: FILTRO SEPARADOR DE ÁGUA - FILTRO SEPARADOR DE ÁGUA

Data: 23/08/2024 00:00

Modalidade: DISPENSA

SRP: NÃO

Identificação: 00004724

Lote/Item: 1/74

Ata: N/A

Homologação: 23/08/2024 00:00

Fonte: www.transparencia.ilhasolteira.sp.gov.br:8079/transparencia/

Quantidade: 1

Unidade: UND

UF: SP

CNPJ	Razão Social do Fornecedor	Valor da Proposta Final
08.845.674/0001-07 *VENCEDOR*	LEANDRO PEREIRA XAVIER	R$ 247,50

Marca:
Fabricante: Fabricante não informado
Modelo:
Descrição: Descrição não informada

Estado: SP

Cidade: Andradina

Endereço: R SANTA AMALIA, 201

[illegible] FILTRO SEPARADOR DE AGUA WK1060

Preço Estimado: R$ [illegible] Média dos Preços Obtidos: R$ [illegible]

Quantidade	Descrição	Observação
20 Unidades	FILTRO SEPARADOR DE ÁGUA WK1060	1

Preço (Outros Entes Públicos) 1: Mediana das 3 Melhores Propostas Finais — **R$ 200,00**

Órgão: MUNICÍPIO DE ZÉ DOCA/MA

Objeto: Aquisições de peças veículos pesados e serviço arqueamento e mola para atender as demandas de manutenção da frota de veículos automotores para o Município de Zé Doca – MA.

Descrição: FILTRO SEPARADOR DE AGUA WK1060 - FILTRO SEPARADOR DE AGUA WK1060

Data: 02/10/2024 00:00

Modalidade: PREGÃO ELETRÔNICO

SRP: SIM

Identificação: 109132

Lote/Item: 7/37

Ata: Link Ata

Fonte: licitanet.com.br

Quantidade: 20

Unidade: Unid

UF:

CNPJ	Razão Social do Fornecedor	Valor da Proposta Final
17.916.536/0001-54 *VENCEDOR*	A ALVES CORTEZ PECAS	R$ 190,90

Marca: MANN FILTER
Fabricante: Fabricante não informado
Modelo: FILTRO SEPARADOR DE AGUA WK1060(CONFORME EDITAL)
Descrição: Descrição não informada

Estado: MA

Cidade: Zé Doca

Endereço: AV CEL STANLEY FORTES BATISTA, 118

CNPJ	Razão Social do Fornecedor	Valor da Proposta Final
42.255.618/0001-42	R. B. N. BASTOS	R$ 200,00

Marca: TECFIL
Fabricante: Fabricante não informado
Modelo: TECFIL
Descrição: Descrição não informada

Endereço:

11.068.908/0001-53 THAMIPE COMERCIO E SERVICOS LTDA R$ 214,67

Marca: MANN FILTER
Fabricante: Fabricante não informado
Modelo: MANN FILTER
Descrição: Descrição não informada
Estado: MA
Cidade: Imperatriz
Endereço: AV BERNARDO SAYAO,1500

Preço (Outros Entes Públicos) 2: Mediana das 3 Melhores Propostas Finais R$ 230,00

Órgão: MUNICÍPIO DE ZÉ DOCA/MA

Objeto: Aquisições de peças veículos pesados e serviço arqueamento e mola para atender as demandas de manutenção da frota de veículos automotores para o Município de Zé Doca – MA.

Descrição: FILTRO SEPARADOR DE AGUA WK1060/2 - FILTRO SEPARADOR DE ÁGUA WK1060/2

Data: 02/10/2024 00:00
Modalidade: PREGÃO ELETRÔNICO
SRP: SIM
Identificação: 100132
Lote/Item: /138
Ata: Link Ata
Fonte: licitanet.com.br
Quantidade: 20
Unidade: Unid
UF:

CNPJ	Razão Social do Fornecedor	Valor da Proposta Final
17.916.536/0001-54	A ALVES CORTEZ PECAS *VENCEDOR*	R$ 229,90
42.255.618/0001-42	R. B. N. BASTOS	R$ 230,00

Marca: MANN FILTER
Fabricante: Fabricante não informado
Modelo: FILTRO SEPARADOR DE AGUA WK1060/2(CONFORME EDITAL)
Descrição: Descrição não informada
Estado: MA
Cidade: Zé Doca
Endereço: AV CEL STANLEY FORTES BATISTA,110

Marca: TECFIL
Fabricante: Fabricante não informado
Modelo: TECFIL
Descrição: Descrição não informada

Endereço:

11.068.908/0001-53 THAMIPE COMERCIO E SERVICOS LTDA R$ 231,33

Marca: MANN FILTER
Fabricante: Fabricante não informado
Modelo: MANN FILTER
Descrição: Descrição não informada
Estado: MA
Cidade: Imperatriz
Endereço: AV BERNARDO SAYAO,1500

Preço (Outros Entes Públicos) 3: Mediana das 3 Melhores Propostas Finais R$ 229,90

Órgão: MUNICIPIO DE ZE DOCA

Objeto: [LICITANET] - Aquisições de peças veículos pesados e serviço arqueamento e mola para atender as demandas de manutenção da frota de veículos automotores para o Município de Zé Doca – MA.

Descrição: FILTRO SEPARADOR DE AGUA WK1060/2 - FILTRO SEPARADOR DE AGUA WK1060/2

Data: 18/09/2024 00:00
Modalidade: Pregão - Eletrônico
SRP: SIM
Identificação: 12122065000199-1-000065/2024
Lote/Item: 1/4789051
Ata: N/A
Homologação: 07/10/2024 00:00
Fonte: https://www.gov.br/pncp/pt-br
Quantidade: 20
Unidade: Unid
UF: MA

CNPJ	Razão Social do Fornecedor	Valor da Proposta Final
17.916.536/0001-54 *VENCEDOR*	A ALVES CORTEZ PECAS	R$ 229,90

Marca:
Fabricante: Fabricante não informado
Modelo:
Descrição: Descrição não informada

Estado:	Cidade:	Endereço:
MA	Zé Doca	AV CEL STANLEY FORTES BATISTA, 118

[illegible]

Preço Estimado: [illegible] Mediana dos Preços Obtidos: [illegible]

Quantidade	Descrição	Observação
25 Unidades	FILTRO SEPARADOR DE ÁGUA WK1060/4	1

Preço (Outros Entes Públicos) 1: Mediana das 3 Melhores Propostas Finais R$ 250,00

Órgão: MUNICÍPIO DE ZÉ DOCA/MA

Objeto: Aquisições de peças veículos pesados e serviço arqueamento e mola para atender as demandas de manutenção da frota de veículos automotores para o Município de Zé Doca – MA.

Descrição: FILTRO SEPARADOR DE AGUA WK1060/4 - FILTRO SEPARADOR DE AGUA WK1060/4

Data: 02/10/2024 00:00
Modalidade: PREGÃO ELETRÔNICO
SRP: SIM
Identificação: 109132
Lote/Item: /135
Ata: Link Ata
Fonte: licitanet.com.br
Quantidade: 20
Unidade: Unid
UF:

CNPJ	Razão Social do Fornecedor	Valor da Proposta Final
17.916.536/0001-54 *VENCEDOR*	A ALVES CORTEZ PECAS	R$ 249,90

Marca: MANN FILTER
Fabricante: Fabricante não informado
Modelo: FILTRO SEPARADOR DE AGUA WK1060/4(CONFORME EDITAL)
Descrição: Descrição não informada

Estado:	Cidade:	Endereço:
MA	Zé Doca	AV CEL STANLEY FORTES BATISTA, 118

CNPJ	Razão Social do Fornecedor	Valor da Proposta Final
42.255.618/0001-42	R. B. N. BASTOS	R$ 250,00

Marca: TECFIL
Fabricante: Fabricante não informado
Modelo: TECFIL
Descrição: Descrição não informada

Endereço:

11.068.908/0001-53	THAMIPE COMERCIO E SERVICOS LTDA	R$ 259,67

Marca: MANN FILTER
Fabricante: Fabricante não informado
Modelo: MANN FILTER
Descrição: Descrição não informada

Estado:	Cidade:	Endereço:
MA	Imperatriz	AV BERNARDO SAYAO,1500

Preço (Outros Entes Públicos) 2: Mediana das 3 Melhores Propostas Finais **R$ 249,90**

Órgão: MUNICIPIO DE ZE DOCA
Objeto: [LICITANET] - Aquisições de peças veículos pesados e serviço arqueamento e mola para atender as demandas de manutenção da frota de veículos automotores para o Município de Zé Doca – MA.
Descrição: FILTRO SEPARADOR DE AGUA WK1060/4 - FILTRO SEPARADOR DE AGUA WK1060/4

Data: 18/09/2024 00:00
Modalidade: Pregão - Eletrônico
SRP: SIM
Identificação: 12122065000109-1-000065/2024
Lote/Item: 1/4789048
Ata: N/A
Homologação: 07/10/2024 00:00
Fonte: https://www.gov.br/pncp/pt-br
Quantidade: 20
Unidade: Unid
UF: MA

CNPJ	Razão Social do Fornecedor	Valor da Proposta Final
17.916.536/0001-54	A ALVES CORTEZ PECAS *VENCEDOR*	R$ 249,90

Marca:
Fabricante: Fabricante não informado
Modelo:
Descrição: Descrição não informada

Estado:	Cidade:	Endereço:
MA	Zé Doca	AV.CEL STANLEY FORTES BATISTA,118

Preço Site de Domínio Amplo 1 **R$ 255,00**

Site: Catedral Peças
Produto: Filtro Combustível Separador Água Copo Acrílico WK1060/4
Descrição: Anexo 195
Data/Hora Inclusão: 09/01/2025 10:13:34
CNPJ:
Telefone:
Url: https://www.catedralpecas.com.br/produtos/filtro-combustivel-separador-agua-copo-acrilico-wk1060-4/?srsltid=AfmBOop_-QWzX7Pd3P5q9pK4SllOzATt4XQWMtBbxe_7QBLDviPvYMOiX-w

[illegible] FILTRO DE COMBUSTIVEL PSD 530/1

Preço Estimado: R$ [illegible] Média dos Preços Obtidos: R$ [illegible]

Quantidade	Descrição	Observação
20 Unidades	FILTRO DE COMBUSTÍVEL PSD 530/1	1

Preço Site de Dominio Amplo 1 **R$ 124,36**

Site: Mercado Livre
Produto: Filtro De Combustível Ps6643/ Wk940/24 / Psd530/1
Descrição: Anexo 196
Data/Hora Inclusão: 09/01/2025 10:14:53
CNPJ: 03.007.331/0001-41
Telefone:
Url: https://produto.mercadolivre.com.br/MLB-3207922741-filtro-de-combustivel-ps6643-wk94024-psd5301-_JM?matt_tool=18956390&utm_source=google_shopping&utm_medium=organic

Preço Site de Dominio Amplo 2 **R$ 141,79**

Site: Mercado Livre
Produto: Filtro Separador Kc 119 / Psd 530 Metal Leve
Descrição: Anexo 197
Data/Hora Inclusão: 09/01/2025 10:15:10
CNPJ: 03.007.331/0001-41
Telefone:
Url: https://produto.mercadolivre.com.br/MLB-2053606598-filtro-separador-kc-119-psd-530-_JM?matt_tool=18956390&utm_source=google_shopping&utm_medium=organic

Preço Site de Dominio Amplo 3 **R$ 138,00**

Site: Mercado Livre
Produto: Filtro De Combustivel, Original Tecfil, Psd490/6
Descrição: Anexo 198
Data/Hora Inclusão: 09/01/2025 10:17:41
CNPJ: 03.007.331/0001-41
Telefone:
Url: https://produto.mercadolivre.com.br/MLB-3816277735-filtro-de-combustivel-original-tecfil-psd4906-_JM?matt_tool=18956390&utm_source=google_shopping&utm_medium=organic

[illegible]

Preço Estimado: R$ [illegible] Média dos Preços Obtidos: R$ [illegible]

Quantidade	Descrição	Observação
25 Unidades	FILTRO DE PSA331	1

Preço (Outros Entes Públicos) 1: Mediana das 3 Melhores Propostas Finais **R$ 97,50**

Órgão: MUNICIPIO DE BRASILANDIA DE MINAS

Objeto: Registro de preços para futura e eventual aquisição de filtros, lubrificantes e derivados para veículos e máquinas da Frota do Municipio de Brasilândia, conforme as condições, quantidades e exigências estabelecidas no Edital e seus anexos, em especial, no Termo de Referência

Descrição: FILTRO PSA331 - FILTRO PSA331

Data: 12/03/2024 14:00

Modalidade: PREGÃO ELETRÔNICO

SRP: SIM

Identificação: 05-2024-BRASILÂNDIA DE MINAS-MG-MUNICIPIO DE BRASILANDIA DE MINAS-PREGÃO ELETRÔNICO

Lote/Item: 139/

Ata: Link Ata

Fonte: https://bnccompras.com/Process/ProcessSearchPublic?param1=1

Quantidade: 5

Unidade: UNIDADE

UF: MG

CNPJ	Razão Social do Fornecedor	Valor da Proposta Final
30.965.561/0001-96	BRASAUTO PECAS EIRELI *VENCEDOR*	R$ 97,00

Marca: Marca não informada
Fabricante: Fabricante não informado
Descrição: Descrição não informada

Endereço:

27.428.187/0001-85 DAVID LUCAS SANTOS SILVA — R$ 98,00

Marca: Marca não informada
Fabricante: Fabricante não informado
Descrição: Descrição não informada

Endereço:

Preço Site de Domínio Amplo 1 — **R$ 117,67**

Site: Quibao auto peças linha pesada
Produto: Filtro Agua Refrigeração Tecfil Psa761
Descrição: Anexo 199
Data/Hora Inclusão: 09/01/2025 10:22:03
CNPJ:
Telefone:
Url: https://www.quibao.com.br/MLB-4749646760-filtro-agua-radiador-c-pastilha-para-scania-112-113-psa761-_JM?srsltid=AfmBOopyKnwp5jYBLnc05Bp4_NmB3Ff8zdUQsTV3wJo-oof9xMWTt8-Ckyw

Preço Site de Domínio Amplo 2 — **R$ 119,00**

Site: Mj auto peças novas e usadas
Produto: Caixa Filtro De Ar Peugeot 306 2.0 1999/2002 Psa 4105
Descrição: Anexo 200
Data/Hora Inclusão: 09/01/2025 10:22:13
CNPJ:
Telefone:
Url: https://www.autopecasmj.com.br/MLB-3691936515-caixa-filtro-de-ar-peugeot-306-20-19992002-psa-4105-_JM?srsltid=AfmBOoq8WytqDzCHggj9SPHrOMkkhNNkoo3vHHeONV5G53xkjyBWa2czr60

Item 128: FILTRO DE PSA761

Preço Estimado: R$ 184,93 (un) Média dos Preços Obtidos: R$ 184,93

Quantidade	Descrição	Observação
25 Unidades	FILTRO DE PSA761	1

Preço Site de Domínio Amplo 1 **R$ 172,90**

Site: Mercado Livre
Produto: Filtro Combustível Peugeot Expert Citroen Jumpy Original original psa
Descrição: Anexo 201
Data/Hora Inclusão: 09/01/2025 10:28:29
CNPJ: 03.007.331/0001-41
Telefone:
Url: https://produto.mercadolivre.com.br/MLB-1874409207-filtro-combustivel-peugeot-expert-citroen-jumpy-original-_JM?matt_tool=18956390&utm_source=google_shopping&utm_medium=organic

Preço Site de Domínio Amplo 2 **R$ 206,90**

Site: Mercado Livre
Produto: Filtro Ar Condicionado Carvão Ativado Peugeot 3008 Até 2017 PSA
Descrição: Anexo 202
Data/Hora Inclusão: 09/01/2025 10:28:56
CNPJ: 03.007.331/0001-41
Telefone:
Url: https://produto.mercadolivre.com.br/MLB-1199386930-filtro-ar-condicionado-carvo-ativado-peugeot-3008-ate-2017-_JM?matt_tool=18956390&utm_source=google_shopping&utm_medium=organic

Preço Site de Domínio Amplo 3 **R$ 175,00**

Site: Mercado Livre
Produto: Filtro Ar Esportivo Duplo Fluxo Universal VW, Gm, Fiat, PSA Race Chrome
Descrição: Anexo 203
Data/Hora Inclusão: 09/01/2025 10:29:05
CNPJ: 03.007.331/0001-41
Telefone:
Url: https://produto.mercadolivre.com.br/MLB-1892739175-filtro-ar-esportivo-duplo-fluxo-universal-vw-gm-fiat-psa-_JM?matt_tool=18956390&utm_source=google_shopping&utm_medium=organic

Item 179: FILTRO DE PH346

Preço Estimado: R$ 38,67 (un) Média dos Preços Obtidos: R$ 38,67

Quantidade	Descrição	Observação
25 Unidades	FILTRO DE PH346	1

Preço (Outros Entes Públicos) 1: Mediana das 3 Melhores Propostas Finais **R$ 36,00**

Órgão: MUNICIPIO DE CASEIROS

Objeto: AQUISIÇÃO DE PEÇAS E SERVIÇO PARA CONSERTO DO VEICULO PLACA IQU3758, COMPREENDENDO O FORNECIMENTO DE MÃO-DE-OBRA E PEÇAS NECESSÁRIAS PARA OS CONSERTOS

Descrição: FILTRO - PH346 - FILTRO - PH346

Data: 08/08/2024 08:30
Modalidade: Dispensa
SRP: NÃO
Identificação: 90493058000126-1-000076/2024
Lote/Item: 1/1037
Ata: N/A
Homologação: 03/07/2024 00:00
Fonte: https://www.gov.br/pncp/pt-br
Quantidade: 1
Unidade: UN
UF: RS

CNPJ	Razão Social do Fornecedor	Valor da Proposta Final
31.951.659/0001-57 "VENCEDOR"	JOSÉ CARLOS BERTOLDO	R$ 36,00

Marca:
Fabricante: Fabricante não informado
Modelo:
Descrição: Descrição não informada

Endereço:

Preço Site de Domínio Amplo 1 — **R$ 40,00**

Site: Mercado Livre
Produto: Filtro Óleu Hidráulico Direção Zf Mbb Vv Sc Vw Ph346 Tecfil
Descrição: Anexo 204
Data/Hora Inclusão: 09/01/2025 10:31:08
CNPJ: 03.007.331/0001-41
Telefone:
Url: https://produto.mercadolivre.com.br/MLB-1632227978-filtro-oleo-hidraulico-direco-zf-mbb-vv-sc-vw-ph346-_JM?matt_tool=18956390&utm_source=google_shopping&utm_medium=organic

Preço Site de Domínio Amplo 2 — **R$ 40,00**

Site: Mercado Livre
Produto: Filtro Direção Hidraulica Opala Caravan D20 Ph346 WEGA OU TECFIL
Descrição: Anexo 205
Data/Hora Inclusão: 09/01/2025 10:31:12
CNPJ: 03.007.331/0001-41
Telefone:
Url: https://produto.mercadolivre.com.br/MLB-2792370843-filtro-direco-hidraulica-opala-caravan-d20-ph346-_JM?matt_tool=18956390&utm_source=google_shopping&utm_medium=organic

Item 130: FILTRO DE PH306

Preço Estimado: R$ [illegible] — Média dos Preços Obtidos: R$ [illegible]

Quantidade	Descrição	Observação
25 Unidades	FILTRO DE PH306	L

Preço (Outros Entes Públicos) 1: Mediana das 3 Melhores Propostas Finais — **R$ 519,40**

Órgão: MUNICIPIO DE MARIANO MORO
Objeto: REVISAO DAS 2000 HORAS RETROESCAVADEIRA CASE 580N
Descrição: FILTRO HIDRAULICO - FILTRO HIDRAULICO

Data: 20/03/2024 16:42
Modalidade: Dispensa
SRP: NÃO
Identificação: 87613386000195-1-000134/2024
Lote/Item: 1/13
Ata: N/A
Homologação: 18/01/2024 00:00
Fonte: https://www.gov.br/pncp/pt-br
Quantidade: 1
Unidade: UNIDADE
UF: RS

CNPJ	Razão Social do Fornecedor	Valor da Proposta Final
46.635.956/0001-60	LM ASSISTENCIA TECNICA EM EQUIPAMENTOS PESADOS LTDA *VENCEDOR* Marca: Marca não informada Fabricante: Fabricante não informado Descrição: Descrição não informada Endereço:	R$ 519,40

Preço (Outros Entes Públicos) 2: Mediana das 3 Melhores Propostas Finais — **R$ 512,60**

Órgão: MUNICIPIO DE MATO LEITAO
Objeto: Maquinas, Utensílios e Equipamentos Diversos
Descrição: Filtro de óleo hidráulico - Filtro de óleo hidráulico

Data: 19/02/2024 14:11
Modalidade: Inexigibilidade
SRP: NÃO
Identificação: 94577590000163-1-000034/2024
Lote/Item: 1/7
Ata: N/A
Homologação: 19/02/2024 00:00
Fonte: https://www.gov.br/pncp/pt-br
Quantidade: 1
Unidade: PC
UF: RS

CNPJ	Razão Social do Fornecedor	Valor da Proposta Final
35.654.688/0006-12	VAMOS COMERCIO DE MAQUINAS LINHA AMARELA LTDA *VENCEDOR* Marca: Marca não informada Fabricante: Fabricante não informado Descrição: Descrição não informada Endereço:	R$ 512,60

Preço (Outros Entes Públicos) 3: Mediana das 3 Melhores Propostas Finais — **R$ 512,60**

CNPJ: 94.577.590/0001-63

Órgão: PM DE MATO LEITÃO

Objeto: COMPRA DE PEÇAS E A PRESTAÇÃO DE SERVIÇOS DE CONSERTO DO SISTEMA HIDRÁULICO DA CARREGADEIRA KOMATSU WA200-5 - EQUIPAMENTO 53

Descrição: **Filtro de óleo hidráulico** - Filtro de óleo hidráulico

Data: 19/02/2024 00:00

Modalidade: Processo de Inexigibilidade

SRP: NÃO

Identificação: 77200-1-2024-PR1

Lote/Item: 1/7

Ata: N/A

Fonte: https://portal.tce.rs.gov.br/aplicprod/f?p=50500:3:::NO:::

Quantidade: 1

Unidade: PC

UF: RS

CNPJ	Razão Social do Fornecedor	Valor da Proposta Final
35.654.688/0006-12	VAMOS COMERCIO DE MAQUINAS LINHA AMARELA LTDA.	R$ 512,60

VENCEDOR

Marca: Marca não informada

Fabricante: Fabricante não informado

Descrição: Descrição não informada

Endereço:

Item 141: FILTRO DE PSH517

Preço Estimado: R$ 245,6400 | Média dos Preços Obtidos: R$ 245,64

Quantidade	Descrição	Observação
24 Unidades	FILTRO DE PSH517	

Preço (Outros Entes Públicos) 1: Mediana das 3 Melhores Propostas Finais — **R$ 250,00**

CNPJ: 71.832.679/0001-23

Órgão: (UO) ESP-CIA.PTA DE TRENS METROPS-CPTM

Objeto: Fornecimento de filtros

Descrição: **Filtro Óleo Hidráulico** - Filtro Óleo Hidráulico

Data: 26/07/2024 09:00

Modalidade: Pregão - Eletrônico

SRP: NÃO

Identificação: 71832679000123-1-080181/2024

Lote/Item: 1/10

Ata: N/A

Homologação: 17/09/2024 00:00

Fonte: https://www.gov.br/pncp/pt-br

Quantidade: 4

Unidade: Unidade

UF: SP

CNPJ	Razão Social do Fornecedor	Valor da Proposta Final
31.024.008/0001-60	D RODRIGUES MIKARU COMERCIO MATERIAIS FERROVIARIOS LTDA	R$ 250,00

VENCEDOR

Marca:

Fabricante: Fabricante não informado

Modelo:

Descrição: Descrição não informada

Estado:	Cidade:	Endereço:
SP	São Paulo	R ABRICO DO PARA, 221

Preço (Outros Entes Públicos) 2: Mediana das 3 Melhores Propostas Finais — **R$ 243,44**

Órgão: Prefeitura Municipal Pingo D´Água
Objeto: contratação de empresa para fornecimento de filtro e óleo lubrificante, para utilização e consumo da frota de veículos oficiais e conveniados
Descrição: FILTRO ÓLEO HIDRÁULICO P569206 - FILTRO ÓLEO HIDRÁULICO P569206

Data: 28/06/2024 09:00
Modalidade: Pregão
SRP: NÃO
Identificação: 33588-Prefeitura Municipal Pingo D´Água-0332024-0162024
Lote/Item: 7/15
Ata: Link Ata
Homologação: 10/07/2024 16:33
Fonte: app2.licitardigital.com.br/pesquisa
Quantidade: 10
Unidade: UNID
UF: MG

CNPJ	Razão Social do Fornecedor	Valor da Proposta Final
47.799.624/0001-84	FINAME FROTAS E BENEFICIOS LTDA *VENCEDOR* Marca: WEGA Fabricante: WEGA Descrição: Descrição não informada Endereço:	R$ 243,44

Preço (Outros Entes Públicos) 3: Mediana das 3 Melhores Propostas Finais — **R$ 243,44**

Órgão: MUNICIPIO DE PINGO D'AGUA
Objeto: contratação de empresa para fornecimento de filtro e óleo lubrificante, para utilização e consumo da frota de veículos oficiais e conveniados
Descrição: FILTRO ÓLEO HIDRÁULICO P569206 - FILTRO ÓLEO HIDRÁULICO P569206

Data: 14/06/2024 00:00
Modalidade: Pregão - Eletrônico
SRP: SIM
Identificação: 01613204000160-1-000018/2024
Lote/Item: 1/166
Ata: N/A
Homologação: 10/07/2024 00:00
Fonte: https://www.gov.br/pncp/pt-br
Quantidade: 10
Unidade: UNID
UF: MG

CNPJ	Razão Social do Fornecedor	Valor da Proposta Final
47.799.624/0001-84	FINAME FROTAS E BENEFICIOS LTDA *VENCEDOR* Marca: Fabricante: Fabricante não informado Modelo: Descrição: Descrição não informada Endereço:	R$ 243,44

Item [illegible]

Preço Estimado [illegible] | Média dos Preços Obtidos [illegible]

Quantidade	Descrição	Observação
29 Unidades	FILTRO DE PSH520	1

Preço (Outros Entes Públicos) 1: Mediana das 3 Melhores Propostas Finais — **R$ 476,28**

Órgão: PM DE QUEVEDOS
Objeto: AQUISIÇÃO DE PEÇAS E REVISÃO DAS 2.000 (DUAS MIL) HORAS DA RETROESCAVADEIRA MANITOU, A SERVIÇO DA SECRETARIA DE AGRICULTURA.
Descrição: FILTRO RETORNO ÓLEO HIDRAULICO - FILTRO RETORNO ÓLEO HIDRAULICO

Data: 29/08/2024 00:00
Modalidade: Processo de Dispensa
SRP: NÃO
Identificação: 79600-142-2024-PRD
Lote/Item: 1/6
Ata: N/A
Fonte: https://portal.tce.rs.gov.br/aplicprod/f?p=50500:3:::NO:::
Quantidade: 1
Unidade: UN
UF: RS

CNPJ	Razão Social do Fornecedor	Valor da Proposta Final
11.920.102/0001-41	BERTINATTO MAQUINAS EIRELI	R$ 476,28

VENCEDOR

Marca:
Fabricante: Fabricante não informado
Modelo:
Descrição: Descrição não informada

Estado:	Cidade:	Endereço:
RS	Porto Alegre	R VOLUNTARIOS DA PATRIA, 1013

Preço (Outros Entes Públicos) 2: Mediana das 3 Melhores Propostas Finais — **R$ 488,94**

CNPJ: 01.607.619/0001-21
Órgão: PM DE MARQUES DE SOUZA
Objeto: AQUISIÇÃO DE FILTROS PARA RETROESCAVADEIRA JCB PLACAS JBH6B32
Descrição: ELEMENTO FILTRO ÓLEO HIDRÁULICO - ELEMENTO FILTRO ÓLEO HIDRÁULICO

Data: 22/04/2024 00:00
Modalidade: Processo de Inexigibilidade
SRP: NÃO
Identificação: 84900-17-2024-PRI
Lote/Item: 1/5
Ata: N/A
Fonte: https://portal.tce.rs.gov.br/aplicprod/f?p=50500:3:::NO:::
Quantidade: 1
Unidade: UN
UF: RS

CNPJ	Razão Social do Fornecedor	Valor da Proposta Final
90.627.332/0001-93	DISTRIBUIDORA MERIDIONAL DE MOTORES CUMMINS LTDA	R$ 488,94

VENCEDOR

Marca: Marca não informada
Fabricante: Fabricante não informado
Descrição: Descrição não informada

Estado:	Cidade:	Endereço:
RS	Porto Alegre	AVENIDA ASSIS BRASIL, 11000

CNPJ	Razão Social do Fornecedor	Valor da Proposta Final
34.894.640/0001-04	PN PNEUS PEÇAS E SERVIÇOS EIRELI	R$ 169,50

VENCEDOR

Marca:
Fabricante: Fabricante não informado
Modelo:
Descrição: Descrição não informada

Estado: RN | Cidade: Martins | Endereço: R CRUZ DAS ALMAS 108

Preço (Outros Entes Públicos) 2: Mediana das 3 Melhores Propostas Finais — **R$ 155,00**

CNPJ: 24.855.058/0001-85
Órgão: MUNICIPIO DE SIMOLANDIA
Objeto: AQUISIÇÃO DE PEÇAS DESTINADAS A MANUTENÇÃO DA RETROESCAVADEIRA CASE 580-N.
Descrição: **FILTRO LUBRIFICANTE PSL 283** - FILTRO LUBRIFICANTE PSL 283

Data: 03/07/2024 10:07
Modalidade: Dispensa
SRP: NÃO
Identificação: 24855058000185-1-000403/2024
Lote/Item: 1/2
Ata: N/A
Homologação: 03/07/2024 00:00
Fonte: https://www.gov.br/pncp/pt-br
Quantidade: 1
Unidade: UN
UF: GO

CNPJ	Razão Social do Fornecedor	Valor da Proposta Final
51.459.654/0001-19	51.459.654 MARILEI TEREZINHA KOSWOSK	R$ 155,00

VENCEDOR

Marca:
Fabricante: Fabricante não informado
Modelo:
Descrição: Descrição não informada

Endereço:

Preço (Outros Entes Públicos) 3: Mediana das 3 Melhores Propostas Finais — **R$ 149,86**

Órgão: MUNICIPIO DE ARAGOIANIA
Objeto: Contratação de empresa especializada, para Aquisição de Óleos Lubrificantes e Filtros, para atender as necessidades das Secretarias Municipais de Aragoiânia.
Descrição: **CAMINHÃO WOLKS 17.250E ANO 2006 FILTRO LUBRIF. Nº PSL 283** - CAMINHÃO WOLKS 17.250E ANO 2006 FILTRO LUBRIF. Nº PSL 283

Data: 25/04/2024 08:18
Modalidade: Pregão - Eletrônico
SRP: SIM
Identificação: 01215474000113-1-000063/2024
Lote/Item: 1/28
Ata: N/A
Homologação: 14/05/2024 00:00
Fonte: https://www.gov.br/pncp/pt-br
Quantidade: 6
Unidade: UN
UF: GO

CNPJ	Razão Social do Fornecedor	Valor da Proposta Final
05.755.048/0001-23	HG DISTRIBUIDORA AUTOMOTIVA LTDA	R$ 149,86

VENCEDOR

Marca: Marca não informada
Fabricante: Fabricante não informado
Descrição: Descrição não informada

Estado: GO | Cidade: Colônia | Endereço: R PLANALTINA 68

Item 146: FILTRO DE ÓLEO LUBRIFICANTE PSL 300

Preço Estimado: R$ [illegible] | Média dos Preços Obtidos: R$ [illegible]

Quantidade	Descrição	Observação
25 Unidades	FILTRO DE ÓLEO LUBRIFICANTE PSL 300	1

Preço (Outros Entes Públicos) 1: Mediana das 3 Melhores Propostas Finais **R$ 47,00**

Órgão: MUNICIPIO DE BEBEDOURO
Objeto: AQUISICAO DE PECAS PARA MANUTENCAO DE VEICULOS
Descrição: **FILTRO PSL 339 - FILTRO PSL 339**

Data: 07/10/2024 14:01
Modalidade: Dispensa
SRP: NÃO
Identificação: 45709920000111-1-003890/2024
Lote/Item: 1/15
Ata: N/A
Homologação: 27/09/2024 00:00
Fonte: https://www.gov.br/pncp/pt-br
Quantidade: 5
Unidade: UN
UF: SP

CNPJ	Razão Social do Fornecedor	Valor da Proposta Final
07.629.565/0001-81 *VENCEDOR*	AUTO ONIBUS COMERCIO DE PECAS LTDA.	R$ 47,00

Marca:
Fabricante: Fabricante não informado
Modelo:
Descrição: Descrição não informada

Estado:	Cidade:	Endereço:
SP	São José do Rio Preto	R FATIMA THAIS CABRERA, 1410

Preço (Outros Entes Públicos) 2: Mediana das 3 Melhores Propostas Finais **R$ 48,00**

Órgão: SAAE SERVICO AUTONOMO DE AGUA E ESGOTO DE JACAREI / 1 - GERAL
Objeto: PREGÃO ELETRÔNICO 067/2024 - REGISTRO DE PREÇOS PARA AQUISIÇÃO DE INSUMOS AUTOMOTIVOS, FILTROS, ÓLEOS LUBRIFICANTE E ADITIVOS.
Descrição: **Filtro de óleo PSL 283 - Filtro de óleo PSL 283**

Data: 30/09/2024 10:00
Modalidade: Pregão - Eletrônico
SRP: SIM
Identificação: 48962625000160-1-000396/2024
Lote/Item: 1/44
Ata: N/A
Homologação: 14/10/2024 00:00
Fonte: https://www.gov.br/pncp/pt-br
Quantidade: 12
Unidade: PECA
UF: SP

CNPJ	Razão Social do Fornecedor	Valor da Proposta Final
51.978.698/0001-55 *VENCEDOR*	CAMERO COMERCIAL AUTOMOTIVA LTDA	R$ 48,00

Marca:
Fabricante: Fabricante não informado
Modelo:
Descrição: Descrição não informada

Endereço:

Preço (Outros Entes Públicos) 3: Mediana das 3 Melhores Propostas Finais **R$ 46,41**

Órgão: MUNICIPIO DE ANDRADINA
Objeto: REGISTRO DE PREÇOS PARA A AQUISIÇÃO DE FILTROS E LUBRIFICANTES AUTOMOTIVOS PARA MANUTENÇÃO DOS VEÍCULOS DA FROTA MUNICIPAL
Descrição: FILTRO DE ÓLEO PSL-340 - FILTRO DE ÓLEO PSL-340

Data: 07/03/2024 09:00
Modalidade: PREGÃO ELETRÔNICO
SRP: SIM
Identificação: 08-2024-ANDRADINA-SP-MUNICIPIO DE ANDRADINA-PREGÃO ELETRÔNICO
Lote/Item: 1/157
Ata: Link Ata
Homologação: 18/04/2024 16:32
Fonte: https://bllcompras.com/Process/ProcessSearchPublic?param1=1
Quantidade: 25
Unidade: UN
UF: SP

CNPJ	Razão Social do Fornecedor	Valor da Proposta Final
29.740.331/0001-40	FELLSBARGO TRANSPORTES E COMERCIO DE LUBRIFICANTES EIRELI *VENCEDOR*	R$ 46,41

Marca: WEGA
Fabricante: Fabricante não informado
Modelo: PSL-340
Descrição: Descrição não informada

Estado: SP
Cidade: Bálsamo
Endereço: RUA JULIO MARIANI, 154

Item : 17 FILTRO DE OLEO LUBRIFICANTE PSL 818

Preço Estimado: R$ [illegible] Mediana dos Preços Obtidos: R$ 66,65

Quantidade	Descrição	Observação
27 Unidades	FILTRO DE ÓLEO LUBRIFICANTE PSL 818	1

Preço (Outros Entes Públicos) 1: Mediana das 3 Melhores Propostas Finais **R$ 66,65**

Órgão: MUNICIPIO DE PROGRESSO / 152 - Município de Progresso
Objeto: MATERIAL PARA MANUTENÇÃO DE VEÍCULOS
Descrição: FILTRO LUBRIFICANTE PSL 856 - FILTRO LUBRIFICANTE PSL 856

Data: 27/11/2024 09:07
Modalidade: Dispensa
SRP: NÃO
Identificação: 92454800000109-1-001279/2024
Lote/Item: 1/4
Ata: N/A
Homologação: 27/11/2024 00:00
Fonte: https://www.gov.br/pncp/pt-br
Quantidade: 1
Unidade: UN
UF: RS

CNPJ	Razão Social do Fornecedor	Valor da Proposta Final
88.761.499/0001-09	FILTROBOM COMERCIO AUTOPEGAS LTDA	R$ 66,65

VENCEDOR
Marca:
Fabricante: Fabricante não informado
Modelo:
Descrição: Descrição não informada

Estado:	Cidade:	Endereço:
RS	Estrela	ROD BR 386 2.816

Preço (Outros Entes Públicos) 2: Mediana das 3 Melhores Propostas Finais **R$ 67,80**

Órgão: MUNICIPIO DE ARAMBARE
Objeto: Contratacao de empresa para aquisicao de pecas para uso na mamutencao e conservacao do veiculo Trator Mahindra placa XXN 0055 para enfrentamento de calamidade publica.
Descrição: Filtro lubrificante PSL 902 - Filtro lubrificante PSL 902

Data: 10/10/2024 09:31
Modalidade: Dispensa
SRP: NÃO
Identificação: 90152950000124-1-000181/2024
Lote/Item: 1/1
Ata: N/A
Homologação: 30/09/2024 00:00
Fonte: https://www.gov.br/pncp/pt-br
Quantidade: 2
Unidade: UNIDADE
UF: RS

CNPJ	Razão Social do Fornecedor	Valor da Proposta Final
10.652.607/0001-00	MAQ DIESEL PECAS E SERVICOS LTDA	R$ 67,80

VENCEDOR
Marca:
Fabricante: Fabricante não informado
Modelo:
Descrição: Descrição não informada

Estado:	Cidade:	Endereço:
RS	Camaqua	BR ALBERTO PASCOALINE 595

Preço (Outros Entes Públicos) 3: Mediana das 3 Melhores Propostas Finais **R$ 66,65**

Órgão: MUNICIPIO DE PROGRESSO
Objeto: MATERIAL PARA MANUTENÇÃO DE VEÍCULOS
Descrição: FILTRO LUBRIFICANTE PSL 856 - FILTRO LUBRIFICANTE PSL 856

Data: 24/07/2024 13:37
Modalidade: Dispensa
SRP: NÃO
Identificação: 92454800000109-1-000704/2024
Lote/Item: 1/4
Ata: N/A
Homologação: 24/07/2024 00:00
Fonte: https://www.gov.br/pncp/pt-br
Quantidade: 1
Unidade: UN
UF: RS

CNPJ	Razão Social do Fornecedor	Valor da Proposta Final
88.761.499/0001-09	FILTROBOM COMERCIO AUTOPEGAS LTDA	R$ 66,65

VENCEDOR
Marca:
Fabricante: Fabricante não informado
Modelo:
Descrição: Descrição não informada

Estado:	Cidade:	Endereço:
RS	Estrela	ROD BR 386 2.816

Item 148. FILTRO DE ÓLEO LUBRIFICANTE PSL 55

Preço Estimado: [illegible] Modelo dos Preços Obtidos: [illegible]

Quantidade	Descrição	Observação
22 Unidades	FILTRO DE ÓLEO LUBRIFICANTE PSL 55	1

Preço (Outros Entes Públicos) 1: Mediana das 3 Melhores Propostas Finais **R$ 40,00**

CNPJ: 46.634.127/0001-63
Órgão: MUNICIPIO DE ITATINGA
Objeto: Aquisição de peças para manutenção do veículo BKO2537- Proc. Administrativo 2.108/2024
Descrição: FILTRO OLEO MOTOR PSL-55 FILTRO OLEO MOTOR PSL-55 - FILTRO OLEO MOTOR PSL-55 FILTRO OLEO MOTOR PSL-55

Data: 13/08/2024 15:07
Modalidade: Dispensa
SRP: NÃO
Identificação: 46634127000163-1-001969/2024
Lote/Item: 1/2
Ata: N/A
Homologação: 09/08/2024 00:00
Fonte: https://www.gov.br/pncp/pt-br
Quantidade: 1
Unidade: UNIDADE
UF: SP

CNPJ	Razão Social do Fornecedor	Valor da Proposta Final
59.670.935/0001-28 *VENCEDOR*	AUTO PECAS LINHEIRA LTDA -"ME".	R$ 40,00

Marca:
Fabricante: Fabricante não informado
Modelo:
Descrição: Descrição não informada

Endereço:
,

Preço (Outros Entes Públicos) 2: Mediana das 3 Melhores Propostas Finais **R$ 40,00**

Órgão: Prefeitura Municipal de Monte Alegre
Objeto: Fornecimento de filtros e óleo lubrificante para atender a demanda frota de veículos da Prefeitura de Monte Alegre RN.
Descrição: 0040400 - Filtro lubrificante PSL 55. - 0040400 - Filtro lubrificante PSL 55.

Data: 18/06/2024 12:58
Modalidade: Pregão para Registro de Preço
SRP: SIM
Identificação: 312189
Lote/Item: 1/27
Ata: Link Ata
Fonte: www.portaldecompraspublicas.com.br
Quantidade: 80
Unidade: UN
UF: RN

CNPJ	Razão Social do Fornecedor	Valor da Proposta Final
24.977.882/0001-45 *VENCEDOR*	KADAFE ALVES PESSOA	R$ 40,00

Marca: TECFIL
Fabricante: Fabricante não informado
Modelo: PSL 55
Descrição: Descrição não informada

Endereço:
,

Preço (Outros Entes Públicos) 3: Mediana das 3 Melhores Propostas Finais **R$ 35,00**

Órgão: CAMARA MUNICIPAL DE SIMOLANDIA
Objeto: AQUISIÇÃO DE PEÇAS AUTOMOTIVAS, DESTINADAS A MANUTENÇÃO DO VEÍCULO FIAT/SIENA PLACA RCF-9A28, A SERVIÇOS DO LEGISLATIVO MUNICIPAL.
Descrição: FIAT FILTRO DE OLEO TECFIL PSL 55 - FIAT FILTRO DE OLEO TECFIL PSL 55

Data: 17/06/2024 17:19
Modalidade: Dispensa
SRP: NÃO
Identificação: 02953272000131-1-000078/2024
Lote/Item: 1/2
Ata: N/A
Homologação: 04/10/2023 00:00
Fonte: https://www.gov.br/pncp/pt-br
Quantidade: 1
Unidade: UN
UF: GO

CNPJ	Razão Social do Fornecedor	Valor da Proposta Final
15.340.001/0001-52 *VENCEDOR*	FREIRE-CAR MECANICA AUTO PECAS LTDA	R$ 35,00

Marca: Marca não informada
Fabricante: Fabricante não informado
Descrição: Descrição não informada

Estado:	Cidade:	Endereço:
GO	Simolândia	AVENIDA FORTALEZA, 6

Item 40: FILTRO DE OLEO LUBRIFICANTE PSL 560

Preço Estimado: R$ [illegible] **Média dos Preços Obtidos:** R$ [illegible]

Quantidade	Descrição	Observação
28 Unidades	FILTRO DE ÓLEO LUBRIFICANTE PSL 560	1

Preço (Outros Entes Públicos) 1: Mediana das 3 Melhores Propostas Finais **R$ 35,00**

CNPJ: 46.634.127/0001-63
Órgão: MUNICIPIO DE ITATINGA
Objeto: Aquisição de peças para manutenção do veículo DBA9748-Proc. Administrativo 1.871/2024
Descrição: FILTRO OLEO MOTOR PSL-560 FILTRO OLEO MOTOR PSL-560 - FILTRO OLEO MOTOR PSL-560 FILTRO OLEO MOTOR PSL-560

Data: 05/08/2024 13:46
Modalidade: Dispensa
SRP: NÃO
Identificação: 46634127000163-1-001760/2024
Lote/Item: 1/7
Ata: N/A
Homologação: 22/07/2024 00:00
Fonte: https://www.gov.br/pncp/pt-br
Quantidade: 1
Unidade: UNIDADE
UF: SP

CNPJ	Razão Social do Fornecedor	Valor da Proposta Final
59.670.935/0001-28 *VENCEDOR*	AUTO PECAS LINHEIRA LTDA -"ME".	R$ 35,00

Marca:
Fabricante: Fabricante não informado
Modelo:
Descrição: Descrição não informada

Endereço:

Preço (Outros Entes Públicos) 2: Mediana das 3 Melhores Propostas Finais **R$ 37,55**

CNPJ: 08.996.886/0001-87
Órgão: Prefeitura Municipal de Juazeirinho
Objeto: REGISTRO DE PREÇOS PARA AQUISIÇÃO DE FILTROS E LUBRIFICANTES AUTOMOTIVOS COM A FINALIDADE DE ATENDER AS DEMANDAS DA PREFEITURA MUNICIPAL DE JUAZEIRINHO - PB; COM A COPARTICIPAÇÃO DO FUNDO MUNICIPAL DE SAUDE
Descrição: FILTRO DE ÓLEO PSL 560 - FILTRO DE ÓLEO PSL 560

Data: 26/04/2024 13:33
Modalidade: Pregão
SRP: SIM
Identificação: 297643
Lote/Item: 1/6
Ata: Link Ata
Fonte: www.portaldecompraspublicas.com.br
Quantidade: 24
Unidade: UN
UF: PB

CNPJ	Razão Social do Fornecedor	Valor da Proposta Final
11.228.215/0001-80	TACIANO TONI SERAFIM TEIXEIRA	R$ 37,54

VENCEDOR

Marca: VOX
Fabricante: Fabricante não informado
Modelo: FILTRO
Descrição: Descrição não informada

Estado:	Cidade:	Endereço:
PB	Patos	R DO PRADO, SN

35.419.936/0001-36	POSTO DIESEL SAO JOSE LTDA	R$ 37,55

Marca: Marca não informada
Fabricante: Fabricante não informado
Descrição: Descrição não informada

Endereço:

Preço Site de Domínio Amplo 1 **R$ 38,97**

Site: Mercado Livre
Produto: Filtro Óleo Parati 1.0/1.6 8v Tecfil Ref.: Psl560
Descrição: Anexo 212
Data/Hora Inclusão: 09/01/2025 12:04:13
CNPJ: 03.007.331/0001-41
Telefone:
Url: https://produto.mercadolivre.com.br/MLB-5102496690-filtro-oleo-parati-1016-8v-tecfil-ref-psl560-_JM?matt_tool=18956390&utm_source=google_shopping&utm_medium=organic

Item: FILTRO DE ÓLEO LUBRIFICANTE PSL 619

Preço Estimado: R$ [illegible] Media dos Preços Obtidos: R$ 161,72

Quantidade	Descrição	Observação
25 Unidades	FILTRO DE ÓLEO LUBRIFICANTE PSL 619	1

Preço (Outros Entes Públicos) 1: Mediana das 3 Melhores Propostas Finais **R$ 170,00**

Órgão: MUNICIPIO DE CAMPINACU

Objeto: AQUISIÇÃO DE PEÇAS PARA MANUTENÇÃO DE MAQUINAS DO PATIO, TAIS COMO: RETROESCAVADEIRA 416E,PATROL XCMG E A PA CARREGADEIRA XCMG.

Descrição: FILTRO PSL 600 - FILTRO PSL 600

Data: 23/04/2024 11:13
Modalidade: Dispensa
SRP: NÃO
Identificação: 00143789000179-1-000073/2024
Lote/Item: 1/10
Ata: N/A
Homologação: 08/04/2024 00:00
Fonte: https://www.gov.br/pncp/pt-br
Quantidade: 2
Unidade: UNIDADE
UF: GO

CNPJ	Razão Social do Fornecedor	Valor da Proposta Final
07.175.677/0001-00 "VENCEDOR"	ISMAEL ALVES DE CASTRO EIRELI -	R$ 170,00

Marca: Marca não informada
Fabricante: Fabricante não informado
Descrição: Descrição não informada

Endereço:

Preço Site de Domínio Amplo 1 — **R$ 158,93**

Site: Mercado Livre
Produto: Kit 12 Filtros De Óleo Motor Lb619 VOX
Descrição: Anexo 213
Data/Hora Inclusão: 08/01/2025 08:08:51
CNPJ: 03.007.331/0001-41
Telefone:
Url: https://produto.mercadolivre.com.br/MLB-3507331413-kit-12-filtros-de-oleo-motor-lb619-_JM?matt_tool=18956390&utm_source=google_shopping&utm_medium=organic

Preço Site de Domínio Amplo 2 — **R$ 163,44**

Site: Shopee
Produto: Kit 12 Filtros de Óleo Motor LB619
Descrição: Anexo 214
Data/Hora Inclusão: 08/01/2025 08:09:00
CNPJ: 35.635.824/0001-12
Telefone:
Url: https://shopee.com.br/product/1020007537/19099549848?gads_t_sig=VTJGc2RHVmtYMTlxTFVSVVRrdENkWHlFU0hvQlZFVENpb1Fn109uNDlDSTBRY2ZU1nZvWmxZQnpzV1xlV1lzQ0FrNDhyZjlyODU0ek1pRlZRdG9KekdlTmkzcm9jSldOOE92bHl4WmM2M3krNmR2ZG8yOW5aNHliM2N0eWlGZE8reGt4Nzg0OTJlRHZzK1NkVmtsV1FRPT0

Item 151: FILTRO DE ÓLEO LUBRIFICANTE PSL 655

Preço Estimado: R$ [illegible] — Média dos Preços Obtidos: R$ 163,69

Quantidade	Descrição	Observação
25 Unidades	FILTRO DE ÓLEO LUBRIFICANTE PSL 655	1

Preço (Outros Entes Públicos) 1: Mediana das 3 Melhores Propostas Finais **R$ 97,24**

Órgão: MUNICIPIO DE RANCHO ALEGRE D'OESTE

Objeto: Registro de Preços para Aquisição de Filtros, Óleos Lubrificantes e Graxas Automotivos, incluído Serviço de Troca, para os Veículos Pertencentes a Frota do Município de Rancho Alegre D'Oeste, conforme quantidades e descrições constantes neste edital e seus anexos.

Descrição: FILTRO PSL 655 - (INCLUSO Mão de obra para troca). - FILTRO PSL 655 - (INCLUSO Mão de obra para troca).

Data: 08/08/2024 09:00

Modalidade: PREGÃO ELETRÔNICO

SRP: SIM

Identificação: 012-2024-RANCHO ALEGRE D'OESTE-PR-MUNICIPIO DE RANCHO ALEGRE D'OESTE-PREGÃO ELETRÔNICO

Lote/Item: 107/

Ata: Link Ata

Homologação: 09/08/2024 17:25

Fonte: https://bllcompras.com/Process/ProcessSearchPublic?param1=1

Quantidade: 20

Unidade: UNI

UF: PR

CNPJ	Razão Social do Fornecedor	Valor da Proposta Final
14.515.628/0001-34	M J MOREIRA AUTO PECAS	R$ 97,24

VENCEDOR
Marca: TECFIL
Fabricante: Fabricante não informado
Modelo:
Descrição: Descrição não informada
Endereço:
AV PARANA, 67

Preço (Outros Entes Públicos) 2: Mediana das 3 Melhores Propostas Finais **R$ 100,00**

Órgão: Prefeitura Municipal de Monte Alegre

Objeto: Fornecimento de filtros e óleo lubrificante para atender a demanda frota de veículos da Prefeitura de Monte Alegre/RN.

Descrição: 0040409 - Filtro lubrificante PSL 655 - 0040409 - Filtro lubrificante PSL 655

Data: 18/06/2024 12:58

Modalidade: Pregão para Registro de Preço

SRP: SIM

Identificação: 312189

Lote/Item: 1/36

Ata: Link Ata

Fonte: www.portaldecompraspublicas.com.br

Quantidade: 15

Unidade: UN

UF: RN

CNPJ	Razão Social do Fornecedor	Valor da Proposta Final
23.977.882/0001-45	KADAFE ALVES PESSOA	R$ 100,00

VENCEDOR
Marca: TECFIL
Fabricante: Fabricante não informado
Modelo: PSL 655
Descrição: Descrição não informada
Endereço:

Preço (Outros Entes Públicos) 3: Mediana das 3 Melhores Propostas Finais **R$ 98,83**

Órgão: MUNICIPIO DE BRAZABRANTES

Objeto: O REGISTRO DE PREÇOS PARA EVENTUAL E FUTURA AQUISIÇÃO DE ÓLEOS LUBRIFICANTES, HIDRÁULICOS, FLUÍDOS, GRAXA, ADITIVOS, FILTROS DE AR E FILTROS DE ÓLEO, PARA ATENDER AS DEMANDAS DA FROTA DOS VEÍCULOS OFICIAIS DO MUNICÍPIO DE BRAZABRANTES E SEUS FUNDOS.

Descrição: FILTROS DE ÓLEO LUBRIFICANTE TECFIL PSL 655 - FILTROS DE ÓLEO LUBRIFICANTE TECFIL PSL 655

Data: 11/06/2024 09:55
Modalidade: Pregão - Presencial
SRP: SIM
Identificação: 01756741000160-1-000037-2024
Lote/Item: 1/72
Ata: N/A
Homologação: 24/05/2024 00:00
Fonte: https://www.gov.br/pncp/pt-br
Quantidade: 16
Unidade: UN
UF: GO

CNPJ	Razão Social do Fornecedor	Valor da Proposta Final
42.252.407/0001-56 "VENCEDOR"	AURORA COMERCIO DE COMBUSTIVEIS LTDA	R$ 98,83

Marca: Marca não informada
Fabricante: Fabricante não informado
Descrição: Descrição não informada

Endereço:

.

Item: 72 FILTRO DE ÓLEO LUBRIFICANTE PSL 900

Preço Estimado: R$ [illegible] Média dos Preços Obtidos: R$ [illegible]

Quantidade	Descrição	Observação
28 Unidades	FILTRO DE ÓLEO LUBRIFICANTE PSL 900	1

Preço (Compras Governamentais) 1: Mediana das 3 Melhores Propostas Finais **R$ 110,00**

CNPJ: 76.995.430/0001-52
Órgão: GOVERNO DO ESTADO DO PARANÁ
prefeitura municipal de itapejara doeste - pr
Objeto: Contratação de empresa especializada na comercialização de filtros em geral, destinados a manutenção dos veículos, ônibus, caminhões e máquinas pesadas integrantes da frota municipal de Itapejara D'Oeste - PR.
Descrição: Troca filtro - veículo automotivo - Filtro PSL 909
CatSer: 21776 - Troca Filtro - Veículo Automotivo

Data: 18/06/2024 08:00
Modalidade: Pregão Eletrônico
SRP: NÃO
Identificação: NºPregão:900242024 / UASG:454370
Lote/Item: /105
Ata: N/A
Homologação: 12/08/2024 16:25
Fonte: www.gov.br/compras/pt-br
Quantidade: 10
Unidade: UNIDADE
UF: PR

CNPJ	Razão Social do Fornecedor	Valor da Proposta Final
20.777.790/0001-23 "VENCEDOR"	LUBRIPECAS COMERCIO DE LUBRIFICANTES E PECAS LTDA	R$ 109,00

Marca:
Fabricante: Fabricante não informado
Modelo:
Descrição: Descrição não informada

Estado:	Cidade:	Endereço:
PR	Pato Branco	AV TUPI, 4660

CNPJ	Razão Social do Fornecedor	Valor da Proposta Final
43.729.180/0001-50	TRATORLAMINAS PECAS LTDA	R$ 110,00

Marca:
Fabricante: Fabricante não informado
Modelo:
Descrição: Descrição não informada

Estado:	Cidade:	Endereço:
SC	Tubarão	R LUIZ MAGALHAES DE MEDEIROS, 1050

03.795.618/0001-83	INTERNET TRATORES COMERCIO E SERVICOS DE MAQUINAS LTDA	R$ 122,00

Marca:
Fabricante: Fabricante não informado
Modelo:
Descrição: Descrição não informada

Estado:	Cidade:	Endereço:
PR	Curitiba	R GUARANA, 104

46.310.289/0001-46	LUBE PACK COMERCIAL LTDA	R$ 147,45

Marca:
Fabricante: Fabricante não informado
Modelo:
Descrição: Descrição não informada

Estado:	Cidade:	Endereço:
SP	Catanduva	R SERGIPE, 3993

04.983.112/0001-60	TRATORMAX COMERCIO DE PECAS PARA TRATORES LTDA	R$ 160,00

Marca:
Fabricante: Fabricante não informado
Modelo:
Descrição: Descrição não informada

Estado:	Cidade:	Endereço:
PR	Pato Branco	AVENIDA TUPI, 4760

07.245.980/0001-31	FERNANDO RODRIGO CONTATTO & CIA LTDA	R$ 184,01

Marca:
Fabricante: Fabricante não informado
Modelo:
Descrição: Descrição não informada

Endereço:

09.436.050/0001-90	LZ INDUSTRIA E COMERCIO DE PECAS EIRELI	R$ 184,33

Marca:
Fabricante: Fabricante não informado
Modelo:
Descrição: Descrição não informada

Estado:	Cidade:	Endereço:
PR	Chopinzinho	R DAS GANELAS - PROLONGAMENTO, S/N

Preço Site de Domínio Amplo 1	R$ 102,06

Site: Mercado Livre
Produto: Filtro Óleo Mann W934 Compatível Com Tec-fil Psl900 Mann Filter
Descrição: Anexo 215
Data/Hora Inclusão: 09/01/2025 12:09:20
CNPJ: 03.007.331/0001-41
Telefone:
Url: https://produto.mercadolivre.com.br/MLB-1354792738-filtro-oleo-mann-w934-compativel-com-tec-fil-psl900-_JM?matt_tool=18956390&utm_source=google_shopping&utm_medium=organic

Preço Site de Domínio Amplo 2 **R$ 107,92**

Site: Magazine Luiza
Produto: Filtro De Óleo - Tecfil Psl909
Descrição: Anexo 216
Data/Hora Inclusão: 09/01/2025 12:09:35
CNPJ: 47.960.950/0449-27
Telefone:
Url: https://m.magazineluiza.com.br/filtro-oleo-volkswagen-31320-2007-a-2013-tecfil/p/acjd1akb34/au/flau/?&seller_id=lojahipervarejo

[illegible]

Preço Estimado: [illegible] Média dos Preços Obtidos: [illegible]

Quantidade	Descrição	Observação
25 Unidades	FILTRO DE ÓLEO LUBRIFICANTE PSL 962	1

Preço (Outros Entes Públicos) 1: Mediana das 3 Melhores Propostas Finais **R$ 128,00**

CNPJ: 08.085.409/0001-60
Órgão: Prefeitura Municipal de Angicos
Objeto: Registro de Preços para eventual e futura aquisição de oleos e fluidos lubrificantes, graxas, filtros automotivos de ar, combustível e lubrificantes e baterias, destinados a manutenção da frota de veículos e máquinas do município de Angicos/RN.
Descrição: FILTRO DE COMBUSTIVEL PSL 962 - FILTRO DE COMBUSTIVEL PSL 962

Data: 04/08/2024 21:41
Modalidade: Pregão para Registro de Preço
SRP: SIM
Identificação: 325232
Lote/Item: 6/8
Ata: Link Ata
Fonte: www.portaldecompraspublicas.com.br
Quantidade: 12
Unidade: UN
UF: RN

CNPJ	Razão Social do Fornecedor	Valor da Proposta Final
28.648.280/0001-68	SANTOS E ALVES EMPREENDIMENTOS LTDA *VENCEDOR*	R$ 118,00

Marca: TECFIL
Fabricante: Fabricante não informado
Modelo: FILTRO COMBUSTIVEL
Descrição: Descrição não informada

Endereço:
R PADRE MARTINS CABRAL DE MACEDO, 300

13.318.135/0001-41 AUTOPECAS RM LTDA **R$ 128,00**

Marca: TECFIL
Fabricante: Fabricante não informado
Modelo: TECFIL
Descrição: Descrição não informada

Estado:	Cidade:	Endereço:
RN	Lagoa Nova	SIT CLAVINOTE, 11

10.449.378/0001-20 PAIVA AUTO & SERVICOS LTDA **R$ 130,00**

Marca: Tecfil
Fabricante: Fabricante não informado
Modelo: Tecfil
Descrição: Descrição não informada

Endereço:
RUA AMARO PEREIRA NETO, 69

CNPJ	Razão Social do Fornecedor	Valor da Proposta Final
07.501.584/0001-28	JODIESEL COMERCIO & IMPORTACAO DE MAQUINAS EIRELI	R$ 130,00

Marca: original
Fabricante: Fabricante não informado
Modelo: original
Descrição: Descrição não informada

Estado:	Cidade:	Endereço:
RN	Mossoró	AV INDUSTRIAL DEHUEL VIEIRA DINIZ, 1200

13.448.372/0001-27	DAVID MOURA FILTRO BATERIAS E AUTOPECAS	R$ 130,00

Marca: WEGA
Fabricante: Fabricante não informado
Modelo: FILTRO DE COMBUSTIVEL PSL962
Descrição: Descrição não informada

Estado:	Cidade:	Endereço:
RN	Mossoró	R NISIA FLORESTA 20

08.286.262/0001-76	ELETRO PECAS LTDA	R$ 131,33

Marca: Wega
Fabricante: Fabricante não informado
Modelo: FILTRO DE COMBUSTIVEL PSL 962
Descrição: Descrição não informada

Estado:	Cidade:	Endereço:
RN	Natal	RUA ALMINO AFONSO, 83/5/7

04.768.789/0001-86	UNIVERSAL TRATORES COMERCIO DE PEÇAS SERVIÇOS EIRELI	R$ 143,00

Marca: tecfil
Fabricante: Fabricante não informado
Modelo: psl962
Descrição: Descrição não informada
Endereço:

23.984.553/0001-21	C B L NETO	R$ 143,67

Marca: TECFIL
Fabricante: Fabricante não informado
Modelo: 2024
Descrição: Descrição não informada

Endereço:

20.997.600/0001-83	SILVA COMERCIO E SERVICOS EIRELI	R$ 143,67

Marca: TECFIL
Fabricante: Fabricante não informado
Modelo: 2024
Descrição: Descrição não informada

Estado:	Cidade:	Endereço:
RN	São José de Mipibu	R PRAIA DE MALEMBA 72

42.440.067/0001-97	EMPORIO DOS TRATORES COMERCIO DE PECAS & SERVICOS LTDA	R$ 280,00

Marca: tecfil
Fabricante: Fabricante não informado
Modelo: psl962
Descrição: Descrição não informada

Endereço:

Preço Site de Dominio Amplo 1 **R$ 135,00**

Site: Mercado Livre
Produto: Kit 2 Filtro Rl-208 Psl 962 Lb962 Parker
Descrição: Anexo 217
Data/Hora Inclusão: 08/01/2025 08:20:39
CNPJ: 03.007.331/0001-41
Telefone:
Url: https://produto.mercadolivre.com.br/MLB-3676167523-kit-2-filtro-rl-208-psl-962-lb962-_JM?matt_tool=18956390&utm_source=google_shopping&utm_medium=organic

Preço Site de Dominio Amplo 2 **R$ 132,58**

Site: Taga Auto Partes
Produto: Filtro Lubrificante Oleo Motor Volkswagen Caminhoes Psl962
Descrição: Anexo 218
Data/Hora Inclusão: 08/01/2025 08:20:48
CNPJ:
Telefone:
Url: https://www.tagaautopartes.com.br/MLB-3869135515-filtro-.ubrificante-oleo-motor-volkswagen-caminhoes-psl962-_JM?searchid=AfmBOopR_yvzyEzPvSLWE322eQhp05WVSUUCcx3gL7LqPOv7apCus-0tz-s

[illegible] PSL838

Preço Estimado: R$ [illegible] Média dos Preços Obtidos: R$ [illegible]

Quantidade	Descrição	Observação
25 Unidades	FILTRO DE ÓLEO LUBRIFICANTE PSL 838	1

Preço (Outros Entes Públicos) 1: Mediana das 3 Melhores Propostas Finais **R$ 150,00**

CNPJ: 18.668.368/0001-98
Órgão: MUNICIPIO DE JURUAIA
Objeto: REGISTRO DE PREÇOS PARA CONTRATAÇÃO DE EMPRESA PARA PRESTAÇÃO DE SERVIÇO DE TROCA DE ÓLEO COM FORNECIMENTO DE LUBRIFICANTES, FILTROS E DEMAIS COMPONENTES NECESSÁRIOS, PARA MANUTENÇÃO NA FROTA DE VEÍCULOS E MAQUINAS DA PREFEITURA MUNICIPAL DE JURUAIA.
Descrição: FILTRO OLEO NEW HOLAND PSL 856 FILTRO OLEO NEW HOLAND PSL 856 - FILTRO OLEO NEW HOLAND PSL 856 FILTRO OLEO NEW HOLAND PSL 856

Data: 15/10/2024 08:30
Modalidade: Pregão - Eletrônico
SRP: SIM
Identificação: 18668368000198-1-000124/2024
Lote/Item: 1/118
Ata: N/A
Homologação: 15/10/2024 00:00
Fonte: https://www.gov.br/pncp/pt-br
Quantidade: 5
Unidade: UN
UF: MG

CNPJ	Razão Social do Fornecedor	Valor da Proposta Final
86.513.926/0001-04 *VENCEDOR*	Auto Posto Barra Mansa LTDA	R$ 150,00

Marca:
Fabricante: Fabricante não informado
Modelo:
Descrição: Descrição não informada

Endereço:

Preço (Outros Entes Públicos) 2: Mediana das 3 Melhores Propostas Finais **R$ 153,00**

Órgão: MUNICIPIO DE JUQUITIBA

Objeto: CONTRATAÇÃO DE EMPRESA ESPECIALIZADA EM PRESTAÇÃO DE SERVIÇOS DE TROCA E FORNECIMENTO DE FILTROS, ÓLEOS E SIMILARES PARA A FROTA MUNICIPAL DE VEÍCULOS.

Descrição: FILTRO LUBRIFICANTE PSL 837 - FILTRO LUBRIFICANTE PSL 837

Data: 17/09/2024 00:00
Modalidade: Pregão - Eletrônico
SRP: SIM
Identificação: 46523155000103-1-000168/2024
Lote/Item: 1/140
Ata: N/A
Homologação: 15/10/2024 00:00
Fonte: https://www.gov.br/pncp/pt-br
Quantidade: 10
Unidade: UND
UF: SP

CNPJ	Razão Social do Fornecedor	Valor da Proposta Final
38.844.783/0001-62	NOSSO POSTO JUQUITIBA LTDA	R$ 153,00

"VENCEDOR"

Marca:
Fabricante: Fabricante não informado
Modelo:
Descrição: Descrição não informada

Estado: SP
Cidade: Juquitiba
Endereço: RUA JORGE VICTOR VIEIRA, 274

Preço (Outros Entes Públicos) 3: Mediana das 3 Melhores Propostas Finais R$ 150,00

Órgão: MUNICIPIO DE TURUCU

Objeto: PELA DESPESA EMPENHADA REFERENTE A AQUISICAO DE MATERIAIS PARA MANUTENCAO DO TRANSPORTE DE URGENCIA EMERGENCIA PRE HOSPITALAR DOBLO ISI8819 SPRINTER INB5866

Descrição: FILTRO PSL 881 - FILTRO PSL 881

Data: 23/05/2024 14:40
Modalidade: Dispensa
SRP: NÃO
Identificação: 01613067000164-1-000039/2024
Lote/Item: 1/8
Ata: N/A
Homologação: 23/05/2024 00:00
Fonte: https://www.gov.br/pncp/pt-br
Quantidade: 1
Unidade: UNIDADE
UF: RS

CNPJ	Razão Social do Fornecedor	Valor da Proposta Final
90.504.390/0001-20	POSTO JAPONES EIRELI	R$ 150,00

"VENCEDOR"

Marca: Marca não informada
Fabricante: Fabricante não informado
Descrição: Descrição não informada

Endereço:
,

Item 153: FILTRO DE AR DO MOTOR AP 9834

Preço Estimado: R$ [illegible] Media dos Preços Obtidos: R$ [illegible]

Quantidade	Descrição	Observação
25 Unidades	FILTRO DE AR DO MOTOR AP 9834	1

Preço (Outros Entes Públicos) 1: Mediana das 3 Melhores Propostas Finais **R$ 178,20**

CNPJ: 01.611.213/0001-12
Órgão: MUNICIPIO DE OUROESTE
Objeto: "ELABORAÇÃO DA ATA DE REGISTRO DE PREÇOS PARA A AQUISIÇÃO DE DIVERSOS FILTROS AUTOMOTIVOS PARA MANUTENÇÃO DA FROTA MUNICIPAL DE OUROESTE, PELO PERÍODO DE 12 (DOZE) MESES".
Descrição: FILTRO DE AR AP 9835 - FILTRO DE AR AP 9835

Data: 05/11/2024 00:00
Modalidade: PREGÃO ELETRÔNICO
SRP: SIM
Identificação: 00049424
Lote/Item: 1/109
Ata: Link Ata
Homologação: 12/11/2024 00:00
Fonte: pm.ouroeste.sp.gov.br:8079/transparencia/
Quantidade: 9
Unidade: UN
UF: SP

CNPJ	Razão Social do Fornecedor	Valor da Proposta Final
15.608.150/0001-50	JS TAMINAS LTDA *VENCEDOR* Marca: Fabricante: Fabricante não informado Modelo: Descrição: Descrição não informada Estado: SC Cidade: Tubarão Endereço: RUA SIMEAO ESMERALDINO DE MENEZES 1376	R$ 178,20

Preço (Outros Entes Públicos) 2: Mediana das 3 Melhores Propostas Finais **R$ 178,20**

CNPJ: 01.611.213/0001-12
Órgão: MUNICIPIO DE OUROESTE
Objeto: "ELABORAÇÃO DA ATA DE REGISTRO DE PREÇOS PARA A AQUISIÇÃO DE DIVERSOS FILTROS AUTOMOTIVOS PARA MANUTENÇÃO DA FROTA MUNICIPAL DE OUROESTE, PELO PERÍODO DE 12 (DOZE) MESES".
Descrição: FILTRO DE AR AP 9835 - FILTRO DE AR AP 9835

Data: 05/11/2024 00:00
Modalidade: PREGÃO ELETRÔNICO
SRP: SIM
Identificação: 00049424
Lote/Item: 1/110
Ata: Link Ata
Homologação: 12/11/2024 00:00
Fonte: pm.ouroeste.sp.gov.br:8079/transparencia/
Quantidade: 3
Unidade: UN
UF: SP

CNPJ	Razão Social do Fornecedor	Valor da Proposta Final
15.608.150/0001-50	JS TAMINAS LTDA *VENCEDOR* Marca: Fabricante: Fabricante não informado Modelo: Descrição: Descrição não informada Estado: SC Cidade: Tubarão Endereço: RUA SIMEAO ESMERALDINO DE MENEZES 1376	R$ 178,20

Preço Site de Domínio Amplo 1 — **R$ 169,99**

Site: Mercado Livre
Produto: Filtro De Ar Mercedes 1214 1218 1414 1620 1718 - Ap9834
Descrição: Anexo 219
Data/Hora Inclusão: 09/01/2025 12:13:17
CNPJ: 03.007.331/0001-41
Telefone:
Url: https://produto.mercadolivre.com.br/MLB-1741743909-filtro-de-ar-mercedes-1214-1218-1414-1620-1718-ap9834-_JM?matt_tool=18956390&utm_source=google_shopping&utm_medium=organic

Item 156: FILTRO DE AR DO MOTOR ARL 4147

Preço Estimado: R$ 46,29 (un) — Média dos Preços Obtidos: R$ 46,29

Quantidade	Descrição	Observação
25 Unidades	FILTRO DE AR DO MOTOR ARL 4147	

Preço (Outros Entes Públicos) 1: Mediana das 3 Melhores Propostas Finais — **R$ 45,00**

CNPJ: 24.855.058/0001-85
Órgão: MUNICIPIO DE SIMOLANDIA
Objeto: PRESTAÇÃO DE SERVIÇO E AQUISIÇÃO DE PEÇAS DESTINADAS A MANUTENÇÃO DO VEÍCULO PLACA NWE-7191 (FIORINO SOBERANA AMBULÂNCIA).
Descrição: FILTRO AR ARL 4147 - FILTRO AR ARL 4147

Data: 20/05/2024 09:48
Modalidade: Dispensa
SRP: NÃO
Identificação: 24855058000185-1-000290/2024
Lote/Item: 1/4
Ata: N/A
Homologação: 27/03/2024 00:00
Fonte: https://www.gov.br/pncp/pt-br
Quantidade: 1
Unidade: UN
UF: GO

CNPJ	Razão Social do Fornecedor	Valor da Proposta Final
15.340.001/0001-62	FREIRE CAR MECANICA AUTO PECAS LTDA *VENCEDOR*	R$ 45,00

Marca: Marca não informada
Fabricante: Fabricante não informado
Descrição: Descrição não informada
Estado: GO
Cidade: Simolândia
Endereço: AVENIDA FORTALEZA, 6

Preço Site de Domínio Amplo 1 — **R$ 41,66**

Site: Mercado Livre
Produto: Filtro De Ar Tecfil Arl4154
Descrição: Anexo 220
Data/Hora Inclusão: 09/01/2025 12:16:30
CNPJ: 03.007.331/0001-41
Telefone:
Url: https://produto.mercadolivre.com.br/MLB-5159805120-filtro-de-ar-tecfil-arl4154-_JM?matt_tool=18956390&utm_source=google_shopping&utm_medium=organic

Preço Site de Domínio Amplo 2 **R$ 52,20**

Site: Grupo Tala Pneus
Produto: Filtro De Ar Do Motor Jeep Renegade Fiat Toro Tecfil Arl4157
Descrição: Anexo 221
Data/Hora Inclusão: 09/01/2025 12:17:13
CNPJ:
Telefone:
Url: https://www.grupotala.com.br/filtro-de-ar-jeep-compass-renegade-fiat-toro-tecfil-arl4157?parceiro=7748&srsltid=AfmBOorXE
Yl_zQ7HbZdTcA92BDCFTzgCp_727aNFGyPr0fl4GAcAHYpwwvQ

[illegible]

Preço Estimado: [illegible] Média dos Preços Obtidos: [illegible]

Quantidade	Descrição	Observação
27 Unidades	FILTRO DE AR DO MOTOR ARL 4150	1

Preço (Outros Entes Públicos) 1: Mediana das 3 Melhores Propostas Finais **R$ 49,00**

Órgão: Prefeitura Municipal de Lagoa
Objeto: AQUISIÇÃO DE OLÉOS, LUBRIFICANTES, FILTROS E BATERIAS PARA MANUTENÇÃO DOS VEÍCULOS PERTENCENTES A FROTA DESTE MUNICÍPIO DE LAGOA-PB
Descrição: FILTRO DE AR ARL 4150 - FILTRO DE AR ARL 4150

Data: 10/07/2024 10:02
Modalidade: Pregão para Registro de Preço
SRP: SIM
Identificação: 316542
Lote/Item: 1/39
Ata: Link Ata
Fonte: www.portaldecompraspublicas.com.br
Quantidade: 12
Unidade: UN
UF: PB

CNPJ	Razão Social do Fornecedor	Valor da Proposta Final
07.532.327/0001-53	ERIBERTO RODRIGUES DE SA	R$ 14,00

VENCEDOR

Marca: TECFIL
Fabricante: Fabricante não informado
Modelo: TECFIL
Descrição: Descrição não informada

Endereço:
.

12.701.900/0001-45 C J SARMENTO & RODRIGUES LTDA R$ 49,00

Marca: TECFIL
Fabricante: Fabricante não informado
Modelo: FILTRO DE AR ARL 4150
Descrição: Descrição não informada

Endereço:
.

29.605.165/0001-79 FDS COMERCIO E REPRESENTACOES EIRELI R$ 49,00

Marca: TECFIL
Fabricante: Fabricante não informado
Modelo: FILTRO DE AR ARL 4150
Descrição: Descrição não informada

Estado:	Cidade:	Endereço:
PB	Barra de Santa Rosa	RUA ALTO DA BOA VISTA, 06

CNPJ	Razão Social do Fornecedor	Valor da Proposta Final
02.044.971/0001-69	O CEARENSE DISTRIBUIDORA DE PECAS LTDA	R$ 49,00

Marca: TECFIL
Fabricante: Fabricante não informado
Modelo: CONFORME EDITAL
Descrição: Descrição não informada

Estado:	Cidade:	Endereço:
PB	Campina Grande	AV JORNALISTA ASSIS CHATEAUBRIAND, 2119

11.220.215/0001-80 TACIANO TONI SERAFIM TEIXEIRA R$ 49,00
VENCEDOR
Marca: VOX
Fabricante: Fabricante não informado
Modelo: ARL 4150
Descrição: Descrição não informada

Estado:	Cidade:	Endereço:
PB	Patos	R DO PRADO, SN

Preço (Outros Entes Públicos) 2: Mediana das 3 Melhores Propostas Finais **R$ 45,00**

Órgão: Prefeitura Municipal de Monte Alegre
Objeto: Fornecimento de filtros e óleo lubrificante para atender a demanda frota de veículos da Prefeitura de Monte Alegre/RN.
Descrição: 0040459 - Filtro de ar ARL 4150 - 0040459 - Filtro de ar ARL 4150

Data: 18/06/2024 12:58
Modalidade: Pregão para Registro de Preço
SRP: SIM
Identificação: 312189
Lote/Item: 1/84
Ata: Link Ata
Fonte: www.portaldecompraspublicas.com.br
Quantidade: 8
Unidade: UN
UF: RN

CNPJ	Razão Social do Fornecedor	Valor da Proposta Final
23.977.882/0001-45	KADAFE ALVES PESSOA	R$ 45,00

VENCEDOR
Marca: TECFIL
Fabricante: Fabricante não informado
Modelo: ARL 4150
Descrição: Descrição não informada
Endereço:

Preço (Outros Entes Públicos) 3: Mediana das 3 Melhores Propostas Finais **R$ 45,00**

Órgão: MUNICIPIO DE SAO FRANCISCO DE GOIAS
Objeto: ABERTURA DE DISPENSA PARA AQUISIÇÃO PARCELADA DE BATERIAS E FILTROS AUTOMOTIVOS PARA ATENDIMENTO AS NECESSIDADES DAS SECRETARIAS MUNICIPAIS DA PREFEITURA DE SÃO FRANCISCO DE GOIAS, CONFORME ESPECIFICAÇÕES .
Descrição: FILTRO DE AR ARL 4150 - FILTRO DE AR ARL 4150

Data: 05/02/2024 15:29
Modalidade: Dispensa
SRP: NÃO
Identificação: 02468437000180-1-000035/2024
Lote/Item: 1/14
Ata: N/A
Homologação: 09/02/2024 00:00
Fonte: https://www.gov.br/pncp/pt-br
Quantidade: 10
Unidade: UNIDADE
UF: GO

CNPJ	Razão Social do Fornecedor	Valor da Proposta Final
51.678.691/0001-18	51.678.691 GILBERTO ALVES DA SILVA	R$ 45,00

VENCEDOR

Marca: Marca não informada
Fabricante: Fabricante não informado
Descrição: Descrição não informada

Endereço:

,

[illegible] FILTRO DE AR DO MOTOR ASR 839

Preço Estimado: R$ [illegible] **Média dos Preços Obtidos:** R$ [illegible]

Quantidade	Descrição	Observação
27 Unidades	FILTRO DE AR DO MOTOR ASR 839	1

Preço (Outros Entes Públicos) 1: Mediana das 3 Melhores Propostas Finais — **R$ 104,32**

Órgão: MUNICIPIO DE ITAMARAJU / 2857 - MUNICIPIO DE ITAMARAJU - BA
Objeto: [LICITANET] - Aquisição de Combustíveis, derivados de Petróleo e Filtros, destinados a atende as necessidades das secretarias desta municipalidade, para o Exercício de 2025.
Descrição: **Filtro, Tipo padrão e qualidade marca Tecfil, ASR 839** - Filtro, Tipo padrão e qualidade marca Tecfil, ASR 839

Data: 29/11/2024 08:30
Modalidade: Pregão - Eletrônico
SRP: NÃO
Identificação: 13761697000165-1-000172/2024
Lote/Item: 1/5007895
Ata: N/A
Homologação: 06/01/2025 00:00
Fonte: https://www.gov.br/pncp/pt-br
Quantidade: 5
Unidade: Unidade
UF: BA

CNPJ	Razão Social do Fornecedor	Valor da Proposta Final
13.603.818/0001-06	BENTIVI DERIVADOS DE PETROLEO LTDA	R$ 104,32

VENCEDOR

Marca:
Fabricante: Fabricante não informado
Modelo:
Descrição: Descrição não informada

Endereço:

,

Preço (Outros Entes Públicos) 2: Mediana das 3 Melhores Propostas Finais — **R$ 104,32**

Órgão: MUNICIPIO DE ITAMARAJU - BA
Objeto: Aquisição de Combustíveis, derivados de Petróleo e Filtros, destinados a atende as necessidades das secretarias desta municipalidade, para o Exercício de 2025.
Descrição: **Filtro, Tipo padrão e qualidade marca Tecfil, ASR 839** - Filtro, Tipo padrão e qualidade marca Tecfil, ASR 839

Data: 29/11/2024 00:00
Modalidade: PREGÃO ELETRÔNICO
SRP: NÃO
Identificação: 114559
Lote/Item: 1/67
Ata: N/A
Fonte: licitanet.com.br
Quantidade: 5
Unidade: Unidade
UF:

CNPJ	Razão Social do Fornecedor	Valor da Proposta Final
13.683.818/0001-06	BENTIVI DERIVADOS DE PETROLEO LTDA	R$ 104,32

VENCEDOR

Marca: TECFIL
Fabricante: Fabricante não informado
Modelo: TECFIL
Descrição: Descrição não informada

Endereço:

,

Preço (Outros Entes Públicos) 3: Mediana das 3 Melhores Propostas Finais R$ 100,00

CNPJ: 01.613.338/0001-81
Órgão: Prefeitura Municipal de Floresta do Araguaia
Objeto: Registro de preços para futura e eventual aquisição de peças, pneus, filtros e óleos lubrificantes para manutenção dos veículos pertencentes ao transporte escolar do município.
Descrição: FILTRO 0986B03406 (ASR 839) - FILTRO 0986B03406 (ASR 839)

Data: 12/08/2024 08:13
Modalidade: Pregão para Registro de Preço
SRP: SIM
Identificação: 326556
Lote/Item: 1/24
Ata: Link Ata
Fonte: www.portaldecompraspublicas.com.br
Quantidade: 16
Unidade: PÇ
UF: PA

CNPJ	Razão Social do Fornecedor	Valor da Proposta Final
32.310.921/0001-47	BIG CAR PECAS E ACESSORIOS LTDA	R$ 98,80

VENCEDOR

Marca: TECFIL
Fabricante: Fabricante não informado
Modelo: TECFIL
Descrição: Descrição não informada

Endereço:

,

27.127.777/0001-78 CL COM. DE PECAS LTDA R$ 100,00

Marca: TECFIL
Fabricante: Fabricante não informado
Modelo: FILTRO 0986B03406 (ASR 839)
Descrição: Descrição não informada

Endereço:

,

44.992.132/0001-12 PATO MACHO RENOVADORA DE PNEUMATICOS LTDA R$ 100,20

Marca: TEC-FIL
Fabricante: Fabricante não informado
Modelo: FILTRO
Descrição: Descrição não informada

Endereço:

,

[redacted]

Quantidade	Descrição	Observação
31 Unidades	FILTRO DE AR DO MOTOR ARL 2337	1

Preço (Outros Entes Públicos) 1: Mediana das 3 Melhores Propostas Finais R$ 96,00

Órgão: MUNICIPIO DE JUQUITIBA

Objeto: CONTRATAÇÃO DE EMPRESA ESPECIALIZADA EM PRESTAÇÃO DE SERVIÇOS DE TROCA E FORNECIMENTO DE FILTROS, ÓLEOS E SIMILARES PARA A FROTA MUNICIPAL DE VEÍCULOS.

Descrição: FILTRO DE AR ARL 5144 - FILTRO DE AR ARL 5144

Data: 17/09/2024 00:00
Modalidade: Pregão - Eletrônico
SRP: SIM
Identificação: 46523155000103-1-000168/2024
Lote/Item: 1/56
Ata: N/A
Homologação: 15/10/2024 00:00
Fonte: https://www.gov.br/pncp/pt-br
Quantidade: 7
Unidade: UND
UF: SP

CNPJ	Razão Social do Fornecedor	Valor da Proposta Final
38.844.783/0001-62	NOSSO POSTO JUQUITIBA LTDA -VENCEDOR-	R$ 96,00

Marca:
Fabricante: Fabricante não informado
Modelo:
Descrição: Descrição não informada

Estado: SP
Cidade: Juquitiba
Endereço: RUA JORGE VICTOR VIEIRA 274

Preço (Outros Entes Públicos) 2: Mediana das 3 Melhores Propostas Finais **R$ 99,00**

CNPJ: 08.088.254/0001-15

Órgão: Prefeitura Municipal de Carnaúba dos Dantas/RN

Objeto: REGISTRO DE PREÇOS PARA FORNECIMENTO DE PEÇAS AUTOMOTIVAS

Descrição: FILTRO DE AR ARL 4152. - FILTRO DE AR ARL 4152.

Data: 28/06/2024 00:00
Modalidade: Pregão - Eletrônico
SRP: SIM
Identificação: 1230_172024
Lote/Item: /189
Ata: N/A
Fonte: transparencia.agilim.com.br/prefcarnaubadantas-rn/licitacoes/licitacao
Quantidade: 17
Unidade: un
UF: RN

CNPJ	Razão Social do Fornecedor	Valor da Proposta Final
23.303.897/0001-28	TOP PEÇAS VIDRO CENTRO AUTOMOTIVO LTDA -VENCEDOR-	R$ 28,00

Marca:
Fabricante: Fabricante não informado
Modelo:
Descrição: Descrição não informada

Estado: RN
Cidade: Caicó
Endereço: AV CORONEL MARTINIANO 1975

12.768.728/0001-47	AZEVEDO COMERCIO AUTOMOTIVOS LTDA	RS 99,00

Marca:
Fabricante: Fabricante não informado
Modelo:
Descrição: Descrição não informada

Endereço:

CNPJ	Razão Social do Fornecedor	Valor da Proposta Final
21.295.058/0001-80	MALDAN TRUCK DIESEL LTDA	R$ 150,00

Marca:
Fabricante: Fabricante não informado
Modelo:
Descrição: Descrição não informada

Estado:	Cidade:	Endereço:
PR	Curitiba	ROD BR-116, 17059

Preço (Outros Entes Públicos) 3: Mediana das 3 Melhores Propostas Finais **R$ 95,00**

Órgão: Prefeitura Municipal de Monte Alegre
Objeto: Fornecimento de filtros e óleo lubrificante para atender a demanda frota de veiculos da Prefeitura de Monte Alegre/RN.
Descrição: 0040462 - Filtro de ar ARL 2868 - 0040462 - Filtro de ar ARL 2868

Data: 18/06/2024 12:58
Modalidade: Pregão para Registro de Preço
SRP: SIM
Identificação: 312189
Lote/Item: 1/87
Ata: Link Ata
Fonte: www.portaldecompraspublicas.com.br
Quantidade: 6
Unidade: UN
UF: RN

CNPJ	Razão Social do Fornecedor	Valor da Proposta Final
23.977.882/0001-45 *VENCEDOR*	KADAFE ALVES PESSOA	R$ 95,00

Marca: TECFIL
Fabricante: Fabricante não informado
Modelo: ARL 2868
Descrição: Descrição não informada

Endereço:
,

[redacted]

Quantidade	Descrição	Observação
29 Unidades	FILTRO DE AR DO MOTOR ARS 1013	L

Preço (Outros Entes Públicos) 1: Mediana das 3 Melhores Propostas Finais **R$ 130,00**

Órgão: Prefeitura Municipal de Juruaia
Objeto: REGISTRO DE PREÇOS PARA CONTRATAÇÃO DE EMPRESA PARA PRESTAÇÃO DE SERVIÇO DE TROCA DE ÓLEO COM FORNECIMENTO DE LUBRIFICANTES, FILTROS E DEMAIS COMPONENTES NECESSÁRIOS, PARA MANUTENÇÃO NA FROTA DE VEÍCULOS E MAQUINAS DA PREFEITURA MUNICIPAL DE JURUAIA.
Descrição: FILTRO ARS 1013 FILTRO ARS 1013 - FILTRO ARS 1013 FILTRO ARS 1013

Data: 15/10/2024 08:30
Modalidade: Pregão
SRP: SIM
Identificação: 43659-Prefeitura Municipal de Juruaia-000145/2024-0000812024
Lote/Item: 1/162
Ata: Link Ata
Homologação: 15/10/2024 13:06
Fonte: app2.licitardigital.com.br/pesquisa
Quantidade: 5
Unidade: PC
UF: MG

CNPJ	Razão Social do Fornecedor	Valor da Proposta Final
86.513.926/0001-04	Auto Posto Barra Mansa LTDA	R$ 130,00

VENCEDOR

Marca: TECFIL
Fabricante: TECFIL
Modelo:
Descrição: Descrição não informada

Endereço:

,

Preço (Outros Entes Públicos) 2: Mediana das 3 Melhores Propostas Finais **R$ 130,00**

CNPJ: 18.668.368/0001-98
Órgão: MUNICIPIO DE JURUAIA
Objeto: REGISTRO DE PREÇOS PARA CONTRATAÇÃO DE EMPRESA PARA PRESTAÇÃO DE SERVIÇO DE TROCA DE ÓLEO COM FORNECIMENTO DE LUBRIFICANTES, FILTROS E DEMAIS COMPONENTES NECESSÁRIOS, PARA MANUTENÇÃO NA FROTA DE VEÍCULOS E MAQUINAS DA PREFEITURA MUNICIPAL DE JURUAIA.
Descrição: FILTRO ARS 1013 FILTRO ARS 1013 - FILTRO ARS 1013 FILTRO ARS 1013

Data: 15/10/2024 08:30
Modalidade: Pregão - Eletrônico
SRP: SIM
Identificação: 18568368000198-1-000124/2024
Lote/Item: 1/162
Ata: N/A
Homologação: 15/10/2024 00:00
Fonte: https://www.gov.br/pncp/pt-br
Quantidade: 5
Unidade: PC
UF: MG

CNPJ	Razão Social do Fornecedor	Valor da Proposta Final
86.513.926/0001-04	Auto Posto Barra Mansa LTDA	R$ 130,00

VENCEDOR

Marca:
Fabricante: Fabricante não informado
Modelo:
Descrição: Descrição não informada

Endereço:

,

Preço Site de Domínio Amplo 1 **R$ 126,18**

Site: Mercado Livre
Produto: Filtro De Ar Tecfil Ars1013
Descrição: Anexo 222
Data/Hora Inclusão: 09/01/2025 12:23:12
CNPJ: 03.007.331/0001-41
Telefone:
Url: https://produto.mercadolivre.com.br/MLB-5159899722-filtro-de-ar-tecfil-ars1013-_JM?matt_tool=18956390&utm_source=google_shopping&utm_medium=organic

[redacted]

Quantidade	Descrição	Observação
29 Unidades	FILTRO DE AR DO MOTOR ARL 8842	1

Preço (Outros Entes Públicos) 1: Mediana das 3 Melhores Propostas Finais **R$ 129,28**

Órgão: FUNDO MUNICIPAL DE SAUDE / 3 - FUNDO MUNICIPAL DE SAUDE FMS

Objeto: AQUISIÇÃO DE PEÇAS E SERVIÇOS PARA REVISÃO DE 240.000,00 KM DA AMBULÂNCIA RENAULT MASTER PLACA SCW6H54 QUE PERTENCE A FROTA DO HOSPITAL MUNICIPAL -HMSM

Descrição: ARL 8829 FILTRO DE AR - ARL 8829 FILTRO DE AR

Data: 06/01/2025 14:12
Modalidade: Dispensa
SRP: NÃO
Identificação: 04244525000123-1-000379/2024
Lote/Item: 1/7
Ata: N/A
Homologação: 23/12/2024 00:00
Fonte: https://www.gov.br/pncp/pt-br
Quantidade: 1
Unidade: 1
UF: GO

CNPJ	Razão Social do Fornecedor	Valor da Proposta Final
02.203.159/0001-39	PREMIER VEICULOS LTDA *VENCEDOR* Marca: Fabricante: Fabricante não informado Modelo: Descrição: Descrição não informada Estado: DF Cidade: Brasília Endereço: SIA SUL TRECHO 4 LOTES 690/720 S/N	R$ 129,28

Preço (Outros Entes Públicos) 2: Mediana das 3 Melhores Propostas Finais — **R$ 129,28**

CNPJ: 11.378.898/0001-52

Órgão: FUNDO MUNICIPAL DE SAUDE

Objeto: solicito ordem de compra para aquisição de peças e realização de revisão de 210.000 km da ambulância master minibus placa scw6h54-HMSM

Descrição: **ARL 8829 FILTRO DE AR** - ARL 8829 FILTRO DE AR

Data: 24/09/2024 10:02
Modalidade: Dispensa
SRP: NÃO
Identificação: 04244525000123-1-000279/2024
Lote/Item: 1/5
Ata: N/A
Homologação: 20/09/2024 00:00
Fonte: https://www.gov.br/pncp/pt-br
Quantidade: 1
Unidade: 1
UF: GO

CNPJ	Razão Social do Fornecedor	Valor da Proposta Final
02.203.159/0001-39	PREMIER VEICULOS LTDA *VENCEDOR* Marca: Fabricante: Fabricante não informado Modelo: Descrição: Descrição não informada Estado: DF Cidade: Brasília Endereço: SIA SUL TRECHO 4 LOTES 690/720 S/N	R$ 129,28

Preço Site de Domínio Amplo 1 — **R$ 122,30**

Site: Mercado Livre
Produto: Filtro Ar Externo Trator Valtra 055124 Ars8842 Tex fil
Descrição: Anexo 223
Data/Hora Inclusão: 09/01/2025 12:24:11
CNPJ: 03.007.331/0001-41
Telefone:
Url: https://produto.mercadolivre.com.br/MLB-1920870199-filtro-ar-externo-trator-valtra-055124-ars8842-_JM?matt_tool=18956390&utm_source=google_shopping&utm_medium=organic

Item 0023: FILTRO DE AR DO MOTOR ARS 2868

Preço Estimado: R$ 1.[illegible] — Media dos Preços Obtidos: R$ [illegible]

Quantidade	Descrição	Observação
25 Unidades	FILTRO DE AR DO MOTOR ARS 2868	1

Preço (Outros Entes Públicos) 1: Mediana das 3 Melhores Propostas Finais — **R$ 139,80**

CNPJ: 27.174.085/0001-80
Órgão: Prefeitura Municipal de Pinheiros
Objeto: Aquisicao de diversos Filtros e lubrificantes em atendimento as demandas do Municipio de Pinheiros
Descrição: Filtro ARS 2868 Filtro ARS 2868 - Filtro ARS 2868 Filtro ARS 2868

Data: 05/09/2024 14:24
Modalidade: Pregão
SRP: NÃO
Identificação: 333898
Lote/Item: 1/23
Ata: Link Ata
Fonte: www.portaldecompraspublicas.com.br
Quantidade: 50
Unidade: UN
UF: ES

CNPJ	Razão Social do Fornecedor	Valor da Proposta Final
03.271.191/0001-14 *VENCEDOR*	POSTO DE COMBUSTIVEL PADOVAN LTDA	R$ 49,75

Marca: TECFIL
Fabricante: Fabricante não informado
Modelo: Filtro ARS 2868
Descrição: Descrição não informada

Endereço:
,

21.295.058/0001-80 MAUDAN TRUCK DIESEL LTDA — R$ 230,00

Marca: TURBO FILTROS
Fabricante: Fabricante não informado
Modelo: TR142000
Descrição: Descrição não informada

Estado:	Cidade:	Endereço:
PR	Curitiba	ROD BR-116, 17059

Preço (Outros Entes Públicos) 2: Mediana das 3 Melhores Propostas Finais — **R$ 129,28**

CNPJ: 11.378.898/0001-52
Órgão: FUNDO MUNICIPAL DE SAUDE
Objeto: AQUISIÇÃO DE PEÇAS E REALIZAÇÃO DE SERVIÇO DE MANUTENÇÃO DE 140.000,00 KM DA AMBULÂNCIA RENAUL MASTER MINIBUS PLACA SCW6H54 QUE PERTENÇE A FROTA DO HOSPITAL MUNICIPAL-HMSM
Descrição: ARS 2868 - **FILTRO DE AR** - ARS 2868 - FILTRO DE AR

Data: 07/03/2024 10:39
Modalidade: Dispensa
SRP: NÃO
Identificação: 04244525000123-1-000045/2024
Lote/Item: 1/3
Ata: N/A
Homologação: 05/03/2024 00:00
Fonte: https://www.gov.br/pncp/pt-br
Quantidade: 1
Unidade: 1
UF: GO

CNPJ	Razão Social do Fornecedor	Valor da Proposta Final
02.203.159/0001-39 "VENCEDOR"	PREMIER VEICULOS LTDA	R$ 129,28

Marca: Marca não informada
Fabricante: Fabricante não informado
Descrição: Descrição não informada

Estado:	Cidade:	Endereço:
DF	Brasília	SIA SUL TRECHO 4 LOTES 690/720, S/N

Preço Site de Domínio Amplo 1 — **R$ 132,12**

Site: Mercado Livre
Produto: Filtro Ar Elemento S10 Blazer 2.4 98 Em Diante Ars-2869 Tecfil
Descrição: Anexo 224
Data/Hora Inclusão: 09/01/2025 12:26:46
CNPJ: 03.007.331/0001-41
Telefone:
Url: https://produto.mercadolivre.com.br/MLB-1638158262-filtro-ar-elemento-s10-blazer-24-98-em-diante-ars-2869-_JM?matt_tool=189563908&utm_source=google_shopping&utm_medium=organic

Item 06: FILTRO DE AR DO MOTOR ARS 5673

Preço Estimado: R$ [illegible] — Média dos Preços Obtidos: R$ [illegible]

Quantidade	Descrição	Observação
26 Unidades	FILTRO DE AR DO MOTOR ARS 5673	1

Preço (Outros Entes Públicos) 1: Mediana das 3 Melhores Propostas Finais — **R$ 269,90**

CNPJ: 01.313.113/0001-00
Órgão: MUNICIPIO DE SAO JOAO D ALIANCA
Objeto: AQUISIÇÃO DE PEÇAS PARA A RETROESCAVADEIRA B95 CONFORME SEGUE ANEXO
Descrição: FILTRO ARS 5673 - FILTRO ARS 5673

Data: 24/10/2024 14:18
Modalidade: Dispensa
SRP: NÃO
Identificação: 01313113000100-1-000439/2024
Lote/Item: 1/6
Ata: N/A
Homologação: 17/10/2024 00:00
Fonte: https://www.gov.br/pncp/pt-br
Quantidade: 2
Unidade: U
UF: GO

CNPJ	Razão Social do Fornecedor	Valor da Proposta Final
03.987.677/0001-12	COMERCIAL JAUES DE FERRAGENS E AUTO PECAS LTDA	R$ 269,90

VENCEDOR
Marca:
Fabricante: Fabricante não informado
Modelo:
Descrição: Descrição não informada
Endereço:

Preço (Outros Entes Públicos) 2: Mediana das 3 Melhores Propostas Finais **R$ 277,00**

Órgão: ASSARE
Prefeitura Municipal
Sec. Mun. de Agricultura e Meio Ambiente
Secretaria Municipal de Infraestrutura
Fundo Municipal de Assistencia Social
Secretaria Municipal de Saude
Secretaria Municipal de Educacao
Secretaria Mun. Administracao e Financas
Sec. Mun. de Governo - Gabinete Prefeito

Objeto: Contratação para fornecimemo de óleos, filtros e lubrificantes, para atender as necessidades da frota veicular das Diversas Secretarias do Município de AssaréCE

Descrição: **FILTRO AR PRIMÁRIO ARS 5492** - FILTRO AR PRIMÁRIO ARS 5492

Data: 23/09/2024 09:00
Modalidade: Pregão
SRP: NÃO
Identificação: 019-2024.09.05.1
Lote/Item: /11
Ata: N/A
Fonte: www.tce.ce.gov.br/pt-licitacoes
Quantidade: 5
Unidade: UNIDADE
UF: CE

CNPJ	Razão Social do Fornecedor	Valor da Proposta Final
19.493.227/0001-44	JOSE FLAUDIO DA SILVA	R$ 277,00

VENCEDOR
Marca:
Fabricante: Fabricante não informado
Modelo:
Descrição: Descrição não informada
Estado: CE
Cidade: Campos Sales
Endereço: AV FRANCISCO DAS CHAGAS ARRAIS 675

Preço (Outros Entes Públicos) 3: Mediana das 3 Melhores Propostas Finais **R$ 278,74**

Órgão: MUNICIPIO DE HOLAMBRA

Objeto: Pedido gerado a partir do resultado Solicitação: 00769/24 Revisão do Veiculo patrimônio placa GFS-3F05, se faz necessário para garantir a durabilidade do veiculo e conforme manual do proprietário. (para Revisão de veículos com a rede autorizada pela fabricante quando essa condição de exclusividade for indispensável para vigência da garantia. Conforme Lei 14.133/21, Art. 75, IVa / E.T.P., Análise de Risco e Termo de Referência, dispensados nos termos do Art. 9º, V do Decreto Municipal 1873/2024.

Descrição: **FILTRO DE AR ARS 1013** - FILTRO DE AR ARS 1013

Data: 27/02/2024 13:51
Modalidade: Dispensa
SRP: NÃO
Identificação: 67172437000183-1-000085/2024
Lote/Item: 1/4
Ata: N/A
Homologação: 27/02/2024 00:00
Fonte: https://www.gov.br/pncp/pt-br
Quantidade: 1
Unidade: Unidade
UF: SP

CNPJ	Razão Social do Fornecedor	Valor da Proposta Final
23.668.250/0001-08	KADAN COMERCIO DE VEICULOS LTDA	R$ 278,74

VENCEDOR
Marca: Marca não informada
Fabricante: Fabricante não informado
Descrição: Descrição não informada
Estado: SP
Cidade: Campinas
Endereço: R LUIZ OTAVIO 31113

Item: 14 FILTRO DE AR DO MOTOR ARS 9839

Preço Estimado: R$ [illegible] Média dos Preços Obtidos: R$ [illegible]

Quantidade	Descrição	Observação
25 Unidades	FILTRO DE AR DO MOTOR ARS 9839	1

Preço (Outros Entes Públicos) 1: Mediana das 3 Melhores Propostas Finais **R$ 215,00**

Órgão: FUNDO MUNICIPAL DE EDUCACAO - FME
Objeto: AQUISIÇÃO DE PEÇAS PARA MANUTENÇÃO DA FROTA ESCOLAR.
Descrição: **FILTRO DE AR PRIMARIO ARS-9839** - FILTRO DE AR PRIMARIO ARS-9839

Data: 29/02/2024 15:19
Modalidade: Dispensa
SRP: NÃO
Identificação: 49404306000100-1-000005/2024
Lote/Item: 1/4
Ata: N/A
Homologação: 05/02/2024 00:00
Fonte: https://www.gov.br/pncp/pt-br
Quantidade: 1
Unidade: 1
UF: GO

CNPJ	Razão Social do Fornecedor	Valor da Proposta Final
47.129.354/0001-02	AGUIA TRUCK SOLUCOES AUTOMOTIVAS LTDA	R$ 215,00

VENCEDOR

Marca: Marca nao informada
Fabricante: Fabricante não informado
Descrição: Descrição não informada

Endereço:
,

Preço (Outros Entes Públicos) 2: Mediana das 3 Melhores Propostas Finais **R$ 215,00**

Órgão: FUNDO MUNICIPAL DE EDUCACAO - FME
Objeto: AQUISIÇÃO DE PEÇAS PARA MANUTENÇÃO DA FROTA ESCOLAR.
Descrição: **FILTRO DE AR PRIMARIO ARS-9839** - FILTRO DE AR PRIMARIO ARS-9839

Data: 29/02/2024 15:19
Modalidade: Dispensa
SRP: NÃO
Identificação: 49404306000100-1-000005/2024
Lote/Item: 1/27
Ata: N/A
Homologação: 05/02/2024 00:00
Fonte: https://www.gov.br/pncp/pt-br
Quantidade: 1
Unidade: 1
UF: GO

CNPJ	Razão Social do Fornecedor	Valor da Proposta Final
47.129.354/0001-02	AGUIA TRUCK SOLUCOES AUTOMOTIVAS LTDA	R$ 215,00

VENCEDOR

Marca: Marca não informada
Fabricante: Fabricante não informado
Descrição: Descrição não informada

Endereço:
,

Preço Site de Domínio Amplo 1 **R$ 242,85**

Site: Mercado Livre
Produto: Filtro Ar Caminhão Ford Vw Com Motor Cummins 6ctaa Ars9839
Descrição: Anexo 225
Data/Hora Inclusão: 09/01/2025 12:29:55
CNPJ: 03.007.331/0001-41
Telefone:
Url: https://produto.mercadolivre.com.br/MLB-1824605135-filtros-de-ar-nibus-mercedes-oh-1519-om924-la-2012-a-2018-_JM?matt_tool=18956390&utm_source=google_shopping&utm_medium=organic

[illegible] COMBUSTÍVEL PSC 353

Preço Estimado: R$ [illegible] Média dos Preços Obtidos: R$ [illegible]

Quantidade	Descrição	Observação
28 Unidades	FILTRO DE COMBUSTÍVEL PSC 353	1

Preço (Outros Entes Públicos) 1: Mediana das 3 Melhores Propostas Finais **R$ 163,35**

Órgão: MUNICÍPIO DE MARCOS PARENTE/PI
Objeto: Registro de preços para Aquisição de óleo lubrificante, filtro de ar e baterias para prefeitura de Marcos Parente - PI, conforme edital e anexos
Descrição: FILTRO COMBUSTÍVEL PSC 353 - FILTRO COMBUSTÍVEL PSC 353

Data: 15/10/2024 00:00
Modalidade: PREGÃO ELETRÔNICO
SRP: SIM
Identificação: 110668
Lote/Item: /46
Ata: Link Ata
Fonte: licitanet.com.br
Quantidade: 13
Unidade: PÇ
UF:

CNPJ	Razão Social do Fornecedor	Valor da Proposta Final
13.443.031/0001-06	F DAS CHAGAS ALVES PEREIRA EIRELI	R$ 161,00

VENCEDOR

Marca: TECH.
Fabricante: Fabricante não informado
Modelo: ORIGINAL
Descrição: Descrição não informada

Estado:	Cidade:	Endereço:
PI	Floriano	R SAO JOAO, 704

40.202.816/0001-12 INOVE COMERCIO E SERVICO LTDA R$ 163,35

Marca: WEGA
Fabricante: Fabricante não informado
Modelo: WEGA
Descrição: Descrição não informada

Endereço:
,

02.758.851/0001-23 F.REIS FILHO & CIA LTDA R$ 163,35

Marca: WEGA
Fabricante: Fabricante não informado
Modelo: WEGA
Descrição: Descrição não informada

Estado:	Cidade:	Endereço:
PI	Floriano	AV BUCAR NETO, 851

Preço (Outros Entes Públicos) 2: Mediana das 3 Melhores Propostas Finais **R$ 192,00**

Órgão: FUNDO MUNICIPAL DE EDUCACAO - FME
Objeto: AQUISIÇÃO DE PEÇAS PARA MANUTENÇÃO DA FROTA ESCOLAR.
Descrição: FILTRO COMBUSTIVEL PSC 353 - FILTRO COMBUSTIVEL PSC 353

Data: 29/02/2024 15:19
Modalidade: Dispensa
SRP: NÃO
Identificação: 49404306000100-1-000005/2024
Lote/Item: 1/2
Ata: N/A
Homologação: 05/02/2024 00:00
Fonte: https://www.gov.br/pncp/pt-br
Quantidade: 1
Unidade: 1
UF: GO

CNPJ	Razão Social do Fornecedor	Valor da Proposta Final
47.129.354/0001-02 *VENCEDOR*	AGUIA TRUCK SOLUCOES AUTOMOTIVAS LTDA	R$ 192,00

Marca: Marca não informada
Fabricante: Fabricante não informado
Descrição: Descrição não informada

Endereço:

Preço Site de Domínio Amplo 1 **R$ 183,00**

Site: Mercado Livre
Produto: Filtro De Combustivel, Original Tecfil, Psc883
Descrição: Anexo 226
Data/Hora Inclusão: 08/01/2025 08:26:59
CNPJ: 03.007.331/0001-41
Telefone:
Url: https://produto.mercadolivre.com.br/MLB-3815008787-filtro-de-combustivel-original-tecfil-psc883-_JM?matt_tool=18956390&utm_source=google_shopping&utm_medium=organic

Item (CG FILTRO DE COMBUSTIVEL PEC 3014

Preço Estimado: R$ 228,76 **Media dos Preços Obtidos: R$ 228,76**

Quantidade	Descrição	Observação
24 Unidades	FILTRO DE COMBUSTÍVEL PEC 3014	1

Preço (Outros Entes Públicos) 1: Mediana das 3 Melhores Propostas Finais **R$ 217,80**

Órgão: MUNICÍPIO DE MARCOS PARENTE/PI
Objeto: Registro de preços para Aquisição de óleo lubrificante, filtro de ar e baterias para prefeitura de Marcos Parente - PI, conforme edital e anexos
Descrição: FILTRO COMBUSTÍVEL PEC 3014 - FILTRO COMBUSTÍVEL PEC 3014

Data: 15/10/2024 00:00
Modalidade: PREGÃO ELETRÔNICO
SRP: SIM
Identificação: 110668
Lote/Item: /47
Ata: Link Ata
Fonte: licitanet.com.br
Quantidade: 13
Unidade: PÇ
UF:

CNPJ	Razão Social do Fornecedor	Valor da Proposta Final
13.445.031/0001-06	F DAS CHAGAS ALVES PEREIRA EIRELI	R$ 215,00

VENCEDOR

Marca: TECFIL
Fabricante: Fabricante não informado
Modelo: ORIGINAL
Descrição: Descrição não informada

Estado:	Cidade:	Endereço:
PI	Floriano	R SAO JOAO, 704

40.202.816/0001-12	INOVE COMERCIO E SERVICO LTDA	R$ 217,80

Marca: WEGA
Fabricante: Fabricante não informado
Modelo: WEGA
Descrição: Descrição não informada

Endereço:

.

02.758.851/0001-23	F.REIS FILHO & CIA LTDA	R$ 217,80

Marca: WEGA
Fabricante: Fabricante não informado
Modelo: WEGA
Descrição: Descrição não informada

Estado:	Cidade:	Endereço:
PI	Floriano	AV BUCAR NETO, 851

Preço Site de Domínio Amplo 1 — **R$ 219,43**

Site: Mercado Livre
Produto: Filtro De Combustível Tecfil Pec3012
Descrição: Anexo 227
Data/Hora Inclusão: 08/01/2025 08:28:25
CNPJ: 03.007.331/0001-41
Telefone:
Url: https://produto.mercadolivre.com.br/MLB-3809233057-filtro-de-combustivel-tecfil-pec3012-_JM?matt_tool=18956390&utm_source=google_shopping&utm_medium=organic

Preço Site de Domínio Amplo 2 — **R$ 248,44**

Site: Shopee
Produto: Filtro De Combustível Tecfil Pec3025 7420998806
Descrição: Anexo 228
Data/Hora Inclusão: 08/01/2025 08:29:12
CNPJ: 35.635.824/0001-12
Telefone:
Url: https://shopee.com.br/product/885870942/20470267904?gads_t_sig=VTJGc2RlIVmtYMTlxTFVSVVRrdENkVlIQ3ZkZSUTMrR3pBWmZZNzdrcnRBMDhEVk9lUFErM3B4RjBCS0hqcGVGRDNmSmSkcmdkY2FyQzFYM1FWc2JLWjAxd0N3OUZUalNV0N1Q2JrVXo5UTJvM3IwNDltQjNWMTRmUTJYaFYzT3AxdUpMd2dZL1RlS0haenJYYkRFYU5RPT0

[redacted]

Preço Estimado: R$ [redacted] — Média dos Preços Obtidos: R$ [redacted]

Quantidade	Descrição	Observação
26 Unidades	FILTRO DE COMBUSTÍVEL PSC 75	1

Preço (Outros Entes Públicos) 1: Mediana das 3 Melhores Propostas Finais — **R$ 124,50**

Órgão: MUNICIPIO DE BEBEDOURO
Objeto: AQUISICAO DE PECAS PARA MANUTENCAO DE VEICULOS
Descrição: FILTRO DE COMBUSTIVEL PSC-75 - FILTRO DE COMBUSTIVEL PSC-75

Data: 12/07/2024 16:31
Modalidade: Dispensa
SRP: NÃO
Identificação: 45709920000111-1-002378/2024
Lote/Item: 1/1
Ata: N/A
Homologação: 02/07/2024 00:00
Fonte: https://www.gov.br/pncp/pt-br
Quantidade: 2
Unidade: PC
UF: SP

CNPJ	Razão Social do Fornecedor	Valor da Proposta Final
05.068.256/0001-54	VIZICATO DISTRIBUIDORA DE PECAS LTDA - ME *VENCEDOR* **Marca:** Marca não informada **Fabricante:** Fabricante não informado **Descrição:** Descrição não informada **Endereço:**	R$ 124,50

Preço Site de Domínio Amplo 1 — **R$ 134,89**

Site: Mercado Livre
Produto: Filtro De Combustível Tecfil Psc715
Descrição: Anexo 229
Data/Hora Inclusão: 08/01/2025 08:31:14
CNPJ: 03.007.331/0001-41
Telefone:
Url: https://produto.mercadolivre.com.br/MLB-4704022828-filtro-de-combustivel-tecfil-psc715-_JM?matt_tool=18956390&utm_source=google_shopping&utm_medium=organic

Preço Site de Domínio Amplo 2 — **R$ 122,97**

Site: Mercado Livre
Produto: Filtro Combustível 1145/1155/1175 HDF422 Psc75
Descrição: Anexo 230
Data/Hora Inclusão: 08/01/2025 08:31:39
CNPJ: 03.007.331/0001-41
Telefone:
Url: https://produto.mercadolivre.com.br/MLB-2737316739-filtro-combustivel-114511551175-hdf422-psc75-_JM?matt_tool=18956390&utm_source=google_shopping&utm_medium=organic

Item 168: FILTRO DE COMBUSTÍVEL PEC 3022
Preço Estimado: R$ 167,37 (un) — Média dos Preços Obtidos: R$ 167,37

Quantidade	Descrição	Observação
26 Unidades	FILTRO DE COMBUSTÍVEL PEC 3022	

Preço (Outros Entes Públicos) 1: Mediana das 3 Melhores Propostas Finais **R$ 183,15**

Órgão: MUNICÍPIO DE MARCOS PARENTE/PI
Objeto: Registro de preços para Aquisição de óleo lubrificante, filtro de ar e baterias para prefeitura de Marcos Parente - PI, conforme edital e anexos
Descrição: FILTRO COMBUSTÍVEL PEC 3022 - FILTRO COMBUSTÍVEL PEC 3022

Data: 15/10/2024 00:00
Modalidade: PREGÃO ELETRÔNICO
SRP: SIM
Identificação: 110668
Lote/Item: /51
Ata: Link Ata
Fonte: licitanet.com.br
Quantidade: 13
Unidade: PÇ
UF:

CNPJ	Razão Social do Fornecedor	Valor da Proposta Final
13.445.031/0001-06	F DAS CHAGAS ALVES PEREIRA EIREL	R$ 181,00

VENCEDOR
Marca: TECFIL
Fabricante: Fabricante não informado
Modelo: ORIGINAL
Descrição: Descrição não informada
Estado: PI
Cidade: Floriano
Endereço: R SAO JOAO, 704

40.202.816/0001-12	INOVE COMERCIO E SERVICO LTDA	R$ 183,15

Marca: WEGA
Fabricante: Fabricante não informado
Modelo: WEGA
Descrição: Descrição não informada

Endereço:

02.758.851/0001-23	F.REIS FILHO & CIA LTDA	R$ 183,15

Marca: WEGA
Fabricante: Fabricante não informado
Modelo: WEGA
Descrição: Descrição não informada
Estado: PI
Cidade: Floriano
Endereço: AV.BUCAR NETO, 851

Preço (Outros Entes Públicos) 2: Mediana das 3 Melhores Propostas Finais **R$ 169,81**

CNPJ: 27.174.085/0001-80
Órgão: Prefeitura Municipal de Pinheiros
Objeto: Aquisicao de diversos Filtros e lubrificantes em atendimento as demandas do Municipio de Pinheiros
Descrição: Filtro PEC 3022 Filtro PEC 3022 - Filtro PEC 3022 Filtro PEC 3022

Data: 05/09/2024 14:24
Modalidade: Pregão
SRP: NÃO
Identificação: 333898
Lote/Item: 1/77
Ata: Link Ata
Fonte: www.portaldecompraspublicas.com.br
Quantidade: 150
Unidade: UN
UF: ES

CNPJ	Razão Social do Fornecedor	Valor da Proposta Final
03.271.191/0001-14	POSTO DE COMBUSTIVEL PADOVAN LTDA	R$ 79,62

VENCEDOR

Marca: TECFIL
Fabricante: Fabricante não informado
Modelo: Filtro PEC 3022
Descrição: Descrição não informada

Endereço:

21.295.050/0001-80	MAUDAN TRUCK DIESEL LTDA	R$ 260,00

Marca: TURBO FILTROS
Fabricante: Fabricante não informado
Modelo: TC30211ECO
Descrição: Descrição não informada

Estado:	Cidade:	Endereço:
PR	Curitiba	ROD BR-116, 17059

Preço Site de Domínio Amplo 1 — **R$ 149,14**

Site: Mercado Livre
Produto: Refil Do Filtro De Combustivel - Tecfil Pec3022
Descrição: Anexo 231
Data/Hora Inclusão: 09/01/2025 12:31:11
CNPJ: 03.007.331/0001-41
Telefone:
Url: https://produto.mercadolivre.com.br/MLB-3782197757-refil-do-filtro-de-combustivel-tecfil-pec3022-_JM?matt_tool=18956390&utm_source=google_shopping&utm_medium=organic

Item 169, FILTRO DE COMBUSTÍVEL PEC 3023

Preço Estimado: R$ [illegible] — Média dos Preços Obtidos: R$ 189,11

Quantidade	Descrição	Observação
25 Unidades	FILTRO DE COMBUSTÍVEL PEC 3023	

Preço (Outros Entes Públicos) 1: Mediano das 3 Melhores Propostas Finais — **R$ 192,78**

Órgão: MUNICIPIO DE TARUMA / 4.2024 - SECRET.MUNIC.EDUCAÇÃO,CULTURA E ESPORTES
Objeto: PEÇAS PARA A REVISÃO DO VEÍCULO GHE 6173, UTILIZADO NO TRANSPORTE RURAL DE ALUNOS PARA AS INSTITUIÇÕES DE ENSINO
Descrição: PEÇAS PARA MANUTENÇÃO DE VEÍCULOS. - CJ Elemento do Filtro de combustivel - PEÇAS PARA MANUTENÇÃO DE VEÍCULOS. - CJ Elemento do Filtro de combustivel

Data: 26/12/2024 17:10
Modalidade: Dispensa
SRP: NÃO
Identificação: 64614449000122-1-001607/2024
Lote/Item: 1/7
Ata: N/A
Homologação: 18/06/2024 00:00
Fonte: https://www.gov.br/pncp/pt-br
Quantidade: 1
Unidade: UNIDADE
UF: SP

CNPJ	Razão Social do Fornecedor	Valor da Proposta Final
44.485.670/0001-10	ASSIS DIESEL DE VEICULOS LTDA	R$ 192,78

VENCEDOR
Marca:
Fabricante: Fabricante não informado
Modelo:
Descrição: Descrição não informada
Estado: SP
Cidade: Assis
Endereço: ROD RAPOSO TAVARES 446

Preço (Outros Entes Públicos) 2: Mediana das 3 Melhores Propostas Finais — **R$ 192,78**

Órgão: MUNICIPIO DE TARUMA / 4.2024 - SECRET.MUNIC.EDUCAÇÃO,CULTURA E ESPORTES
Objeto: MATERIAIS PEÇAS DE VEICULOS
Descrição: PEÇAS PARA MANUTENÇÃO DE VEÍCULOS. - CJ Elemento do Filtro de combustivel - PEÇAS PARA MANUTENÇÃO DE VEÍCULOS. - CJ Elemento do Filtro de combustivel

Data: 26/12/2024 17:08
Modalidade: Dispensa
SRP: NÃO
Identificação: 64614449000122-1-001604/2024
Lote/Item: 1/8
Ata: N/A
Homologação: 18/06/2024 00:00
Fonte: https://www.gov.br/pncp/pt-br
Quantidade: 1
Unidade: UNIDADE
UF: SP

CNPJ	Razão Social do Fornecedor	Valor da Proposta Final
44.485.670/0001-10	ASSIS DIESEL DE VEICULOS LTDA	R$ 192,78

VENCEDOR
Marca:
Fabricante: Fabricante não informado
Modelo:
Descrição: Descrição não informada
Estado: SP
Cidade: Assis
Endereço: ROD RAPOSO TAVARES 446

Preço (Outros Entes Públicos) 3: Mediana das 3 Melhores Propostas Finais — **R$ 181,76**

Órgão: MUNICIPIO DE HOLAMBRA
Objeto: Pedido gerado a partir do resultado Solicitação: 00769/24 Revisão do Veículo patrimônio placa GPS-3F05, se faz necessário para garantir a durabilidade do veículo e conforme manual do proprietário. (para Revisão de veículos com a rede autorizada pela fabricante quando essa condição de exclusividade for indispensável para vigência da garantia. Conforme Lei 14.133/21, Art. 75, IVa / E.T.P., Análise de Risco e Termo de Referência, dispensados nos termos do Art. 9º, V do Decreto Municipal 1873/2024.
Descrição: FILTRO DE COMBUSTIVEL PEC 3023 - FILTRO DE COMBUSTIVEL PEC 3023

Data: 27/02/2024 13:51
Modalidade: Dispensa
SRP: NÃO
Identificação: 67172437000183-1-000085/2024
Lote/Item: 1/6
Ata: N/A
Homologação: 27/02/2024 00:00
Fonte: https://www.gov.br/pncp/pt-br
Quantidade: 1
Unidade: Unidade
UF: SP

CNPJ	Razão Social do Fornecedor	Valor da Proposta Final
23.668.250/0001-08	KADAN COMERCIO DE VEICULOS LTDA	R$ 181,76

VENCEDOR
Marca: Marca não informada
Fabricante: Fabricante não informado
Descrição: Descrição não informada
Estado: SP
Cidade: Campinas
Endereço: R LUIZ OTAVIO 1113

Item 7 - FILTRO DE COMBUSTÍVEL FC 161

Preço Estimado: R$ [illegible] Media dos Preços Obtidos: R$ [illegible]

Quantidade	Descrição	Observação
25 Unidades	FILTRO DE COMBUSTÍVEL FC 161	1

Preço (Outros Entes Públicos) 1: Mediana das 3 Melhores Propostas Finais **R$ 64,08**

CNPJ: 27.174.085/0001-80
Órgão: Prefeitura Municipal de Pinheiros
Objeto: Aquisicao de diversos Filtros e lubrificantes em atendimento as demandas do Municipio de Pinheiros
Descrição: Filtro FC 161 Filtro FC 161 - Filtro FC 161 Filtro FC 161

Data: 05/09/2024 14:24
Modalidade: Pregão
SRP: NÃO
Identificação: 333898
Lote/Item: 1/57
Ata: Link Ata
Fonte: www.portaldecompraspublicas.com.br
Quantidade: 75
Unidade: UN
UF: ES

CNPJ	Razão Social do Fornecedor	Valor da Proposta Final
03.271.191/0001-14 *VENCEDOR*	POSTO DE COMBUSTIVEL PADOVAN LTDA	R$ 28,15

Marca: TECFIL
Fabricante: Fabricante não informado
Modelo: Filtro FC 161
Descrição: Descrição não informada

Endereço:
,

21.295.058/0001-80 MAUDAN TRUCK DIESEL LTDA **R$ 100,00**

Marca: TURBO FILTROS
Fabricante: Fabricante não informado
Modelo: TC12004
Descrição: Descrição não informada

Estado:	Cidade:	Endereço:
PR	Curitiba	ROD BR-116, 17055

Preço Site de Dominio Amplo 1 **R$ 78,90**

Site: Mercado Livre
Produto: Kit Filtro De Óleo/filtro Combustível Tecfil - Psl123 /fc161
Descrição: Anexo 232
Data/Hora Inclusão: 09/01/2025 12:36:22
CNPJ: 03.007.331/0001-41
Telefone:
Url: https://produto.mercadolivre.com.br/MLB-5079635798-kit-filtro-de-oleofiltro-combustivel-tecfil-psl123-fc161-_JM?matt_tool=18956390&utm_source=google_shopping&utm_medium=organic

Preço Site de Domínio Amplo 2 **R$ 76,00**

Site: Mercado Livre
Produto: Kit Filtro Combustivel Tecfil Fc161/psl123 Valmet 62/65/68
Descrição: Anexo 233
Data/Hora Inclusão: 09/01/2025 12:36:30
CNPJ: 03.007.331/0001-41
Telefone:
Url: https://produto.mercadolivre.com.br/MLB-3870950027-kit-filtro-combustivel-tecfil-fc161psl123-valmet-626568-_JM?matt_tool=18956390&utm_source=google_shopping&utm_medium=organic

Item 171: FILTRO DE COMBUSTÍVEL PC2/255
Preço Estimado: R$ 75,09 (un) **Média dos Preços Obtidos: R$ 75,09**

Quantidade	Descrição	Observação
25 Unidades	FILTRO DE COMBUSTÍVEL PC2/255	

Preço (Outros Entes Públicos) 1: Mediana das 3 Melhores Propostas Finais **R$ 77,00**

CNPJ: 10.640.637/0001-04
Órgão: SECRETARIA MUNICIPAL DE SAÚDE DE FLORIANO/PI
Objeto: REGISTRO DE PREÇOS PARA FORNECIMENTO, PARCELADO E SOB DEMANDA, DE FILTROS E ÓLEOS LUBRIFICANTES DESTINADOS AOS VEÍCULOS PRÓPRIOS PERTENCENTES À SECRETARIA MUNICIPAL DE SAÚDE DO MUNICÍPIO DE FLORIANO – PI, conforme especificações contidas no Termo de Referência e Edital.
Descrição: FILTRO COMBUSTÍVEL PC 953 - FILTRO COMBUSTÍVEL PC 953

Data: 14/05/2024 00:00
Modalidade: PREGÃO ELETRÔNICO
SRP: SIM
Identificação: 90723
Lote/Item: /28
Ata: Link Ata
Fonte: licitanet.com.br
Quantidade: 12
Unidade: PÇ
UF: PI

CNPJ	Razão Social do Fornecedor	Valor da Proposta Final
34.876.619/0001-86	L & R TEIXEIRA LTDA *VENCEDOR*	R$ 74,00

Marca: TECFIL
Fabricante: Fabricante não informado
Modelo: FILTRO COMBUSTÍVEL PC 953
Descrição: Descrição não informada

Estado:	Cidade:	Endereço:
PI	Floriano	R FRANCISCO PACHECO, 62

02.758.851/0001-23 F.REIS FILHO & CIA LTDA — R$ 77,00

Marca: WEGA
Fabricante: Fabricante não informado
Modelo: JFC 217
Descrição: Descrição não informada

Estado:	Cidade:	Endereço:
PI	Floriano	AV BUCAR NETO, 851

13.445.031/0001-06 F DAS CHAGAS ALVES PEREIRA EIRELI — R$ 179,00

Marca: TECFIL
Fabricante: Fabricante não informado
Modelo: ORIGINAL
Descrição: Descrição não informada

Estado:	Cidade:	Endereço:
PI	Floriano	R SAO JUAO, 704

Preço (Outros Entes Públicos) 2: Mediana das 3 Melhores Propostas Finais **R$ 77,25**

CNPJ: 08.113.466/0001-05
Órgão: MUNICIPIO DE LAJES
Objeto: [Portal de Compras Públicas] - REGISTRO DE PREÇOS PARA FUTURA CONTRATAÇÃO DE EMPRESA ESPECIALIZADA EM FORNECIMENTO DE LUBRIFICANTES, FILTROS E CORRELATOS. CONFORME ESPECIFICAÇÕES E CONDIÇÕES ESTABELECIDAS NO TERMO DE REFERÊNCIA E DEMAIS ANEXOS.
Descrição: Lote 1 - FILTRO DE ÓLEO PC2/255 - Lote 1 - FILTRO DE ÓLEO PC2/255

Data: 07/04/2024 10:39
Modalidade: Pregão - Eletrônico
SRP: SIM
Identificação: 08113466000105-1-000017/2024
Lote/Item: 1/8
Ata: N/A
Homologação: 18/04 2024 00:00
Fonte: https://www.gov.br/pncp/pt-br
Quantidade: 6
Unidade: Unidade
UF: RN

CNPJ	Razão Social do Fornecedor	Valor da Proposta Final
17.640.360/0001-28	MJ COMERCIO AUTOMOTIVO DE PECAS E PNEUS LTDA *VENCEDOR*	R$ 77,25

Marca: Marca não informada
Fabricante: Fabricante não informado
Descrição: Descrição não informada

Endereço:

Preço Site de Domínio Amplo 1 **R$ 71,01**

Site: Mercado Livre
Produto: Filtro Combustível Tecfil Pc2/255 + Copo Filtro Sedimentador
Descrição: Anexo 234
Data/Hora Inclusão: 09/01/2025 12:39:16
CNPJ: 03.007.331/0001-41
Telefone:
Url: https://produto.mercadolivre.com.br/MLB-3891130529-filtro-combustivel-tecfil-pc2255-copo-filtro-sedimentador-_JM?matt_tool=18956390&utm_source=google_shopping&utm_medium=organic

Item 172: FILTRO DE COMBUSTIVEL PSC 4984

Preço Estimado: R$ [illegible] Media dos Preços Obtidos: R$ 680,42

Quantidade	Descrição	Observação
25 Unidades	FILTRO DE COMBUSTÍVEL PSC 4984	1

Preço (Outros Entes Públicos) 1: Mediana das 3 Melhores Propostas Finais **R$ 192,00**

Órgão: FUNDO MUNICIPAL DE EDUCACAO - FME
Objeto: AQUISIÇÃO DE PEÇAS PARA MANUTENÇÃO DA FROTA ESCOLAR.
Descrição: **FILTRO COMBUSTIVEL PSC 353 - FILTRO COMBUSTIVEL PSC 353**

Data: 29/02/2024 15:19
Modalidade: Dispensa
SRP: NÃO
Identificação: 49404306000100-1-000005/2024
Lote/Item: 1/2
Ata: N/A
Homologação: 05/02/2024 00:00
Fonte: https://www.gov.br/pncp/pt-br
Quantidade: 1
Unidade: 1
UF: GO

CNPJ	Razão Social do Fornecedor	Valor da Proposta Final
47.129.354/0001-02	AGUIA TRUCK SOLUCOES AUTOMOTIVAS LTDA *VENCEDOR*	R$ 192,00

Marca: Marca não informada
Fabricante: Fabricante não informado
Descrição: Descrição não informada
Endereço:

Preço Site de Domínio Amplo 1 **R$ 178,80**

Site: DPaschoal
Produto: Tecfil Filtro Combustivel (PSC498/2)
Descrição: Anexo 235
Data/Hora Inclusão: 09/01/2025 12:41:12
CNPJ: 45.987.005/0001-98
Telefone:
Url: https://www.dpaschoal.com.br/filtro-de-combustivel-ford-ranger-tecfil-psc4982-10000904/p?idsku=10000212&srsltid=AfmBOopII0CXTSouivcxbhQz2z6YKgOyUdQYeSS2p--wKw7-fHpzQeh8Y7k

Preço Site de Domínio Amplo 2 **R$ 170,49**

Site: Hipervarejo
Produto: Filtro Combustivel Ford Ranger 2.8 2001 a 2005 PSC498/2 Tecfil
Descrição: Anexo 236
Data/Hora Inclusão: 09/01/2025 12:41:20
CNPJ:
Telefone:
Url: https://www.hipervarejo.com.br/filtro-combustivel-ford-ranger-2-8-2001-a-2005-psc498-2-tecfil/p?idsku=332649&sc=2&srsltid=AfmBOoq_HOHRtfIajOaADNJzqQo2K5Sj3W1U8rHzyvc8suggUXcI2dLvk1A

Item 173. FILTRO DE COMBUSTIVEL GI 04/7

Preço Estimado: R$ 70,34 (un) | Média dos Preços Obtidos: R$ 70,34

Quantidade	Descrição	Observação
25 Unidades	FILTRO DE COMBUSTIVEL GI 04/7	

Preço Site de Domínio Amplo 1 **R$ 68,91**

Site: DPaschoal
Produto: Filtro De Combustivel Gi891 Tecfil
Descrição: Anexo 237
Data/Hora Inclusão: 09/01/2025 12:45:13
CNPJ: 45.987.005/0001-98
Telefone:
Url: https://www.dpaschoal.com.br/filtro-de-combustivel-gi891-tecfil-9965790/p?idsku=9963553&srsltid=AfmBOorMzlSa62qNBOWW8iDKWPTnDal6eMsl50bJ_M8NUN3mHZpzmluUatY

Preço Site de Domínio Amplo 2 **R$ 69,93**

Site: Mercado Livre
Produto: Filtro De Combustível - Tecfil Gi081
Descrição: Anexo 238
Data/Hora Inclusão: 09/01/2025 12:45:21
CNPJ: 03.007.331/0001-41
Telefone:
Url: https://produto.mercadolivre.com.br/MLB-3731077935-filtro-de-combustivel-tecfil-gi081-_JM?matt_tool=18956390&utm_source=google_shopping&utm_medium=organic

Preço Site de Domínio Amplo 3 **R$ 72,19**

Site: Magazine Luiza
Produto: Filtro De Combustivel Tecfil - GI70
Descrição: Anexo 239
Data/Hora Inclusão: 09/01/2025 12:45:33
CNPJ: 47.960.950/0449-27
Telefone:
Url: https://m.magazineluiza.com.br/filtro-de-combustivel-jac-j2-j3-j5-t5-t40-t50-t60-tecfil-gi70/p/fgg7d976f6/au/fitr/?&seller_id=selfcar

Item 74: FILTRO DE COMBUSTÍVEL GI 50/7

Preço Estimado: R$ 70,34 (un) Média dos Preços Obtidos: R$ 70,34

Quantidade	Descrição	Observação
25 Unidades	FILTRO DE COMBUSTÍVEL GI 50/7	1

Preço Site de Domínio Amplo 1 **R$ 68,91**

Site: DPaschoal
Produto: Filtro De Combustivel Gi891 Tecfil
Descrição: Anexo 240
Data/Hora Inclusão: 09/01/2025 12:47:43
CNPJ: 45.987.005/0001-98
Telefone:
Url: https://www.dpaschoal.com.br/filtro-de-combustivel-gi891-tecfil-9965790/p?idsku=9963553&srsltid=AfmBOoddrqBT1QX7haXF1ioQiapS_EZqn2cejETAH0TMyotHGFP1lUv1iJ4

Preço Site de Domínio Amplo 2 **R$ 69,93**

Site: Mercado Livre
Produto: Filtro De Combustível - Tecfil Gi081
Descrição: Anexo 241
Data/Hora Inclusão: 09/01/2025 12:47:55
CNPJ: 03.007.331/0001-41
Telefone:
Url: https://produto.mercadolivre.com.br/MLB-3731077935-filtro-de-combustivel-tecfil-gi081-_JM?matt_tool=18956390&utm_source=google_shopping&utm_medium=organic

Preço Site de Domínio Amplo 3 **R$ 72,19**

Site: Magazine Luiza
Produto: Filtro De Combustível Tecfil - GI70
Descrição: Anexo 242
Data/Hora Inclusão: 09/01/2025 12:48:04
CNPJ: 47.960.950/0449-27
Telefone:
Url: https://m.magazineluiza.com.br/filtro-de-combustivel-jac-j2-j3-j5-j5-45-t40-t50-t60-tecfil-gi70/p/fgg7d976f6/au/fitr/?&seller_id=selfcar

[illegible]

Preço Estimado: R$ [illegible] Média dos Preços Obtidos: R$ 39,00

Quantidade	Descrição	Observação
25 Unidades	FILTRO DE ARCONDICIONADO ACP 103	1

Preço (Outros Entes Públicos) 1: Mediana das 3 Melhores Propostas Finais **R$ 60,00**

CNPJ: 08.088.254/0001-15
Órgão: Prefeitura Municipal de Carnaúba dos Dantas/RN
Objeto: REGISTRO DE PREÇOS PARA FORNECIMENTO DE PEÇAS AUTOMOTIVAS
Descrição: FILTRO DE AR CONDICIONADO ACP 103 - FILTRO DE AR CONDICIONADO ACP 103

Data: 28/06/2024 00:00
Modalidade: Pregão - Eletrônico
SRP: SIM
Identificação: 1230_172024
Lote/Item: /182
Ata: N/A
Fonte: transparencia.agilim.com.br/prefcarnaubadantas-rn/licitacoes/licitacao
Quantidade: 5
Unidade: un
UF: RN

CNPJ	Razão Social do Fornecedor	Valor da Proposta Final
23.303.897/0001-28 *VENCEDOR*	TOP PEÇAS VIDRO CENTRO AUTOMOTIVO LTDA	R$ 20,00

Marca:
Fabricante: Fabricante não informado
Modelo:
Descrição: Descrição não informada

Estado: RN
Cidade: Caicó
Endereço: AV CORONEL MARTINIANO, 1975

CNPJ	Razão Social do Fornecedor	Valor da Proposta Final
21.295.058/0001-80	MAUDAN TRUCK DIESEL LTDA	R$ 100,00

Marca:
Fabricante: Fabricante não informado
Modelo:
Descrição: Descrição não informada

Estado: PR
Cidade: Curitiba
Endereço: ROD BR-116, 17059

Preço (Outros Entes Públicos) 2: Mediana das 3 Melhores Propostas Finais — **R$ 60,00**

CNPJ: 12.981.767/0001-28
Órgão: Prefeitura Municipal de Carnaúba dos Dantas
Objeto: REGISTRO DE PREÇOS PARA FORNECIMENTO DE PEÇAS AUTOMOTIVAS
Descrição: FILTRO DE AR CONDICIONADO ACP 103 - FILTRO DE AR CONDICIONADO ACP 103

Data: 14/06/2024 09:10
Modalidade: Pregão para Registro de Preço
SRP: SIM
Identificação: 311224
Lote/Item: 1/55
Ata: Link Ata
Fonte: www.portaldecompraspublicas.com.br
Quantidade: 5
Unidade: UN
UF: RN

CNPJ	Razão Social do Fornecedor	Valor da Proposta Final
23.303.897/0001-28	TOP PEÇAS VIDRO CENTRO AUTOMOTIVO LTDA *VENCEDOR*	R$ 20,00

Marca: VOX
Fabricante: Fabricante não informado
Modelo: VOX
Descrição: Descrição não informada

Estado: RN
Cidade: Caicó
Endereço: AV CORONEL MARTINIANO, 1975

21.295.058/0001-80	MAUDAN TRUCK DIESEL LTDA	R$ 100,00

Marca: Marca não informada
Fabricante: Fabricante não informado
Descrição: Descrição não informada

Estado: PR
Cidade: Curitiba
Endereço: ROD BR-116, 17059

Preço (Outros Entes Públicos) 3: Mediana das 3 Melhores Propostas Finais — **R$ 57,00**

Órgão: MUNICIPIO DE BRASILANDIA DE MINAS
Objeto: Registro de preços para futura e eventual aquisição de filtros, lubrificantes e derivados para veículos e máquinas da Frota do Município de Brasilândia, conforme as condições, quantidades e exigências estabelecidas no Edital e seus anexos, em especial, no Termo de Referência
Descrição: Filtro de Ar - ACP-600 - Filtro de Ar - ACP-600

Data: 12/03/2024 14:00
Modalidade: PREGÃO ELETRÔNICO
SRP: SIM
Identificação: 05-2024-BRASILÂNDIA DE MINAS-MG-MUNICIPIO DE BRASILANDIA DE MINAS-PREGÃO ELETRÔNICO
Lote/Item: 13/
Ata: Link Ata
Fonte: https://bnccompras.com/Process/ProcessSearchPublic?param1=1
Quantidade: 10
Unidade: UNIDADE
UF: MG

CNPJ	Razão Social do Fornecedor	Valor da Proposta Final
30.965.561/0001-96	BRASAUTO PECAS EIRELI	R$ 45,00

VENCEDOR

Marca: Marca não informada
Fabricante: Fabricante não informado
Descrição: Descrição não informada

Endereço:

.

27.428.187/0001-85	DAVID LUCAS SANTOS SILVA	R$ 69,00

Marca: Marca não informada
Fabricante: Fabricante não informado
Descrição: Descrição não informada

Endereço:

.

Item [illegible]

Preço Estimado: [illegible] Média dos Preços Obtidos: [illegible]

Quantidade	Descrição	Observação
25 Unidades	FILTRO DE ARCONDICIONADO ACP 126	1

Preço (Outros Entes Públicos) 1: Mediana das 3 Melhores Propostas Finais **R$ 52,00**

CNPJ: 08.088.254/0001-15
Órgão: Prefeitura Municipal de Carnaúba dos Dantas/RN
Objeto: REGISTRO DE PREÇOS PARA FORNECIMENTO DE PEÇAS AUTOMOTIVAS
Descrição: FILTRO DE AR CONDICIONADO ACP 483 - FILTRO DE AR CONDICIONADO ACP 483

Data: 28/06/2024 00:00
Modalidade: Pregão - Eletrônico
SRP: SIM
Identificação: 1230_172024
Lote/Item: /179
Ata: N/A
Fonte: uransparencia.agilion.com.br/prefcarnaubadantas-rn/licitacoes/licitacao
Quantidade: 5
Unidade: un
UF: RN

CNPJ	Razão Social do Fornecedor	Valor da Proposta Final
21.295.058/0001-80	MAUDAN TRUCK DIESEL LTDA	R$ 47,00

VENCEDOR

Marca:
Fabricante: Fabricante não informado
Modelo:
Descrição: Descrição não informada

Estado:	Cidade:	Endereço:
PR	Curitiba	ROD BR-116, 17059

23.303.897/0001-28	TOP PEÇAS VIDRO CENTRO AUTOMOTIVO LTDA	R$ 57,00

Marca:
Fabricante: Fabricante não informado
Modelo:
Descrição: Descrição não informada

Estado:	Cidade:	Endereço:
RN	Caicó	AV CORONEL MARTINIANO, 1975

Preço (Outros Entes Públicos) 2: Mediana das 3 Melhores Propostas Finais **R$ 52,00**

CNPJ: 12.981.767/0001-28
Órgão: Prefeitura Municipal de Carnaúba dos Dantas
Objeto: REGISTRO DE PREÇOS PARA FORNECIMENTO DE PEÇAS AUTOMOTIVAS
Descrição: FILTRO DE AR CONDICIONADO ACP 483 - FILTRO DE AR CONDICIONADO ACP 483

Data: 14/06/2024 09:10
Modalidade: Pregão para Registro de Preço
SRP: SIM
Identificação: 311224
Lote/Item: 1/58
Ata: Link Ata
Fonte: www.portaldecompraspublicas.com.br
Quantidade: 5
Unidade: UN
UF: RN

CNPJ	Razão Social do Fornecedor	Valor da Proposta Final
21.295.058/0001-80	MALDAN TRUCK DIESEL LTDA *VENCEDOR*	RS 47,00

Marca: TURBO FILTROS
Fabricante: Fabricante não informado
Modelo: TAC4083
Descrição: Descrição não informada

Estado:	Cidade:	Endereço:
PR	Curitiba	ROD BR-116, 17058

23.303.897/0001-28	TOP PEÇAS VIDRO CENTRO AUTOMOTIVO LTDA	RS 57,00

Marca: Marca não informada
Fabricante: Fabricante não informado
Descrição: Descrição não informada

Estado:	Cidade:	Endereço:
RN	Caicó	AV CORONEL MARTINIANO, 1975

Preço Site de Domínio Amplo 1 **R$ 55,00**

Site: Mercado Livre
Produto: Filtro Ar Condicionado + Filtro De Ar Cruze- Tecfil Acp126
Descrição: Anexo 243
Data/Hora Inclusão: 09/01/2025 12:51:06
CNPJ: 03.007.331/0001-41
Telefone:
Url: https://produto.mercadolivre.com.br/MLB-1626454330-filtro-ar-condicionado-filtro-de-ar-cruze-tecfil-acp126-_JM?matt_tool=189563908&utm_source=google_shopping&utm_medium=organic

Item 17 - FILTRO SEPARADOR DE AGUA DSF 0202

Preço Estimado: R$ 13[illegible] Media dos Preços Obtidos: R$ 35[illegible]

Quantidade	Descrição	Observação
25 Unidades	FILTRO SEPARADOR DE ÁGUA DSF 0202	1

Preço Site de Domínio Amplo 1 **R$ 190,29**

Site: Magazine Luiza
Produto: SDA0202 Dsf0202 - Filtro Desumidificador Vox
Descrição: Anexo 244
Data/Hora Inclusão: 07/01/2025 12:24:21
CNPJ: 47.960.950/0449-27
Telefone:
Url: https://m.magazineluiza.com.br/filtro-secador-para-ford-712-815-816-915-1317-1319-1419-1517-vox/p/je56dk5jea/au/flmt/?&seller_id=lojaodocarro

Preço Site de Domínio Amplo 2 **R$ 188,89**

Site: Peça Agora Autopeças
Produto: FILTRO SEPARADOR D AGUA COM COPO
Descrição: Anexo 245
Data/Hora Inclusão: 07/01/2025 12:25:00
CNPJ: 18.947.338/0001-10
Telefone:
Url: https://www.pecaagora.com/p/433533/filtro-separador-d-agua-com-copo-psd920-6?srsltid=AfmBOorIye60vLbqX8pifmBHBqyHbW_nx40dOkGYq7RoOQGtHEDQdT4q7vY

Preço Site de Domínio Amplo 3 **R$ 188,00**

Site: Auto speed autopeças
Produto: Filtro Separador Agua Volvo Fh500 D13b/c-500 2007 A 2024
Descrição: Anexo 246
Data/Hora Inclusão: 07/01/2025 12:25:05
CNPJ:
Telefone:
Url: https://www.autospeed.com.br/MLB-3738780461-filtro-separador-agua-volvo-fh500-d13bc-500-2007-a-2024-_JM

Item 178: FILTRO SEPARADOR DE ÁGUA R120LIMAQUI

Preço Estimado: R$ 280,00 (un) Média dos Preços Obtidos: R$ 280,00

Quantidade	Descrição	Observação
29 Unidades	FILTRO SEPARADOR DE ÁGUA R120LIMAQUI	1

Preço (Outros Entes Públicos) 1: Mediana das 3 Melhores Propostas Finais **R$ 280,00**

Órgão: Prefeitura Municipal de Juruaia
Objeto: REGISTRO DE PREÇOS PARA CONTRATAÇÃO DE EMPRESA PARA PRESTAÇÃO DE SERVIÇO DE TROCA DE ÓLEO COM FORNECIMENTO DE LUBRIFICANTES, FILTROS E DEMAIS COMPONENTES NECESSÁRIOS, PARA MANUTENÇÃO NA FROTA DE VEÍCULOS E MAQUINAS DA PREFEITURA MUNICIPAL DE JURUAIA.
Descrição: **FILTRO KC 637 FILTRO KC 637 DESUMIDIFICADOR DE ONIBUS** - FILTRO KC 637 FILTRO KC 637 DESUMIDIFICADOR DE ONIBUS

Data: 15/10/2024 08:30
Modalidade: Pregão
SRP: SIM
Identificação: 43650-Prefeitura Municipal de Juruaia-0001452024-0000812024
Lote/Item: 1/157
Ata: Link Ata
Homologação: 15/10/2024 13:06
Fonte: app2.licitardigital.com.br/pesquisa
Quantidade: 5
Unidade: PC
UF: MG

CNPJ	Razão Social do Fornecedor	Valor da Proposta Final
86.513.926/0001-04	Auto Posto Barra Mansa LTDA	R$ 280,00

VENCEDOR
Marca: MAHLE
Fabricante: MAHLE
Modelo:
Descrição: Descrição não informada
Endereço:

Preço (Outros Entes Públicos) 2: Mediana das 3 Melhores Propostas Finais — **R$ 280,00**

CNPJ: 18.668.368/0001-98
Órgão: MUNICIPIO DE JURUAIA
Objeto: REGISTRO DE PREÇOS PARA CONTRATAÇÃO DE EMPRESA PARA PRESTAÇÃO DE SERVIÇO DE TROCA DE ÓLEO COM FORNECIMENTO DE LUBRIFICANTES, FILTROS E DEMAIS COMPONENTES NECESSÁRIOS, PARA MANUTENÇÃO NA FROTA DE VEÍCULOS E MAQUINAS DA PREFEITURA MUNICIPAL DE JURUAIA.
Descrição: FILTRO DESUMIDIFICADOR IVECO DSF0204 - FILTRO DESUMIDIFICADOR IVECO DSF0204

Data: 15/10/2024 08:30
Modalidade: Pregão - Eletrônico
SRP: SIM
Identificação: 18668368000198-1-000124/2024
Lote/Item: 1/20
Ata: N/A
Homologação: 15/10/2024 00:00
Fonte: https://www.gov.br/pncp/pt-br
Quantidade: 50
Unidade: UN
UF: MG

CNPJ	Razão Social do Fornecedor	Valor da Proposta Final
86.513.926/0001-04	Auto Posto Barra Mansa LTDA	R$ 280,00

VENCEDOR
Marca:
Fabricante: Fabricante não informado
Modelo:
Descrição: Descrição não informada
Endereço:

Preço (Outros Entes Públicos) 3: Mediana das 3 Melhores Propostas Finais — **R$ 280,00**

CNPJ: 18.668.368/0001-98
Órgão: MUNICIPIO DE JURUAIA
Objeto: REGISTRO DE PREÇOS PARA CONTRATAÇÃO DE EMPRESA PARA PRESTAÇÃO DE SERVIÇO DE TROCA DE ÓLEO COM FORNECIMENTO DE LUBRIFICANTES, FILTROS E DEMAIS COMPONENTES NECESSÁRIOS, PARA MANUTENÇÃO NA FROTA DE VEÍCULOS E MAQUINAS DA PREFEITURA MUNICIPAL DE JURUAIA.
Descrição: FILTRO KC 637 FILTRO KC 637 DESUMIDIFICADOR DE ONIBUS - FILTRO KC 637 FILTRO KC 637 DESUMIDIFICADOR DE ONIBUS

Data: 15/10/2024 08:30
Modalidade: Pregão - Eletrônico
SRP: SIM
Identificação: 18668368000198-1-000124/2024
Lote/Item: 1/157
Ata: N/A
Homologação: 15/10/2024 00:00
Fonte: https://www.gov.br/pncp/pt-br
Quantidade: 5
Unidade: PC
UF: MG

CNPJ	Razão Social do Fornecedor	Valor da Proposta Final
86.513.926/0001-04	Auto Posto Barra Mansa LTDA	R$ 280,00

VENCEDOR
Marca:
Fabricante: Fabricante não informado
Modelo:
Descrição: Descrição não informada
Endereço:

PREFEITURA MUNICIPAL DE POÇÕES ESTADO DA BAHIA

Praça da Bandeira, nº. 02 – Centro, Poções/BA.
CNPJ nº. 14.242.200/0001-65.

GABINETE DA PREFEITA

À Secretaria Municipal de Administração

Considerando os pedidos contidos em anexo, a excepcionalidade e urgência em atendimento das solicitações das Secretarias Municipais de Poções - Ba, determino que, em ato contínuo e ordenado, sejam adotadas as seguintes providências, e após concluso, retorne a este Gabinete para deliberação:

1) A **Secretaria Municipal de Administração** que AUTUE e encaminhe o processo para **Departamento Contábil**, demonstrando a compatibilidade da previsão de recursos orçamentários com o compromisso a ser assumido; conforme Art. 72, Inciso IV.

2) O **Departamento Contábil** que informe a existência e disponibilidade de Dotação Orçamentária visando atender a despesa, conforme solicitação da Secretaria Municipal de Educação em anexo e encaminhe o processo para **Assessoria Jurídica**; conforme Art. 72, Inciso III.

3) A **Assessoria Jurídica** que se manifeste através de emissão de Parecer Jurídico informando e embasando legalmente sobre a forma mais adequada, quanto à forma correta de contratação, conforme Lei nº 14.133/2021. E retorne o processo para o **Gabinete da Prefeita**, conforme determina o Art. 53, inciso III, para a devida autorização da divulgação do edital de licitação conforme disposto no art. 54.

Gabinete da Prefeita, 07 de fevereiro de 2025.

Irenilda Cunha de Magalhães
Prefeita Municipal

PREFEITURA MUNICIPAL DE POÇÕES ESTADO DA BAHIA
Praça da Bandeira, nº. 02 – Centro, Poções/BA.
CNPJ nº. 14.242.200/0001-65.

A IIma. Senhora
Chefe do Setor de Contabilidade
Sra. Leocádia Silva do Carmo

Senhora Leocádia,

Venho, por meio deste, encaminhar a Vossa Senhoria o Processo Administrativo autuado nesta Secretaria (sob o número 052/2025), para que seja avaliada a previsão de dotação orçamentária demonstrando a compatibilidade da previsão de recursos orçamentários com o compromisso a ser assumido para a execução do mesmo e posterior encaminhamento para cumprir os devidos procedimentos legais.

Justificativa:

O objeto de que trata o referido Processo Administrativo refere-se à **contratação de empresa para aquisição de óleos lubrificantes e filtros para atender às demandas das Secretarias Municipais.**

Sendo só para o momento, reitero votos de elevada estima e consideração

Poções - BA, 10 de fevereiro de 2025.

Otto Wagner de Magalhães
Secretário de Administração

PREFEITURA MUNICIPAL DE POÇÕES ESTADO DA BAHIA

Praça da Bandeira, nº. 02 – Centro, Poções/BA.
CNPJ nº. 14.242.200/0001-65.

Departamento de Contabilidade

Ref.: Dotação orçamentária.

À Secretaria Municipal de Administração.

Em atendimento à solicitação do Sr. Secretário Municipal de Administração, informo a seguir que existe disponibilidade de dotação orçamentária para atender ao objeto formulado pela Secretaria Municipal de Administração autuado no Processo Administrativo nº 052/2025: **contratação de empresa para aquisição de óleos lubrificantes e filtros para atender às demandas das Secretarias Municipais.**
Em tempo, informamos abaixo a respectiva dotação orçamentária constante no Quadro de Detalhamento da Despesa (QDD) em vigência:

Unidade Gestora: PREFEITURA MUNICIPAL DE POÇÕES
Órgão: 0302 – Secretaria Municipal de Administração e Planejamento
Unidade Orçamentaria: 030201 – Secretaria Municipal de Administração e Planejamento
Atividade/projeto: 2.012 – Manutenção Da Secretaria Municipal de Administração e Planejamento
Órgão: 0301 - Gabinete do Prefeito
Unidade Orçamentária: 030101 - Gabinete do Prefeito
Atividade/Projeto: 2.003 - Manutenção e Desenvolvimento das Ações do Gabinete do Prefeito
Órgão: 0303 - Secretaria Municipal de Finanças
Unidade Orçamentária: 030301 - Secretaria Municipal de Finanças
Atividade/Projeto: 2.013 - Manutenção da Secretaria Municipal De Finanças
Órgão: 0304 - Secretaria Munic. de Agricult. Meio Ambiente de Desenvol. Rural
Unidade Orçamentária: 030401 - Secretaria Munic. de Agricult. Meio Ambiente De Desenvol. Rural
Atividade/Projeto: 2.014 - Manutenção Da Secretaria De Agricultura, Meio Ambiente E Desenv. Rural
Órgão: 0305 - Sec. Municipal de Infraestrutura e Serv. Públicos
Unidade Orçamentária: 030501 - Secretaria Municipal de Infraestrutura e Serv. Públicos
Atividade/Projeto: 2.019 - Manutenção Da Secretaria de Infraestrutura e Serviços Público
Fonte: 150000000000 – Recursos Não Vinculados de Impostos
Elemento/Despesa: 3.3.90.30.00 – Material de consumo

Órgão: 030800 – Secretaria Municipal de Assistência Social
Projeto/Atividade: 2.095 - Gestão Administrativa Do Fundo De Assistência Social
Projeto/Atividade: 2.091 - Bloco Da Proteção Social Básica
Projeto/Atividade: 2084- Bloco de gestão SUAS – (IGD-SUAS)
Projeto/Atividade: 2.085 - Bloco da Proteção Social Especial de Média e Alta Complexidade (MAC)
Projeto/Atividade: 2.094 - Bloco de Gestão do Programa Bolsa Família e Cadastro Único
Projeto/Atividade: 2.088 - Primeira Infância no SUAS – CRIANÇA FELIZ
Projeto/Atividade: 2076- PROCAD-SUAS
Fonte: 150000000000 - Recursos não Vinculados de Impostos
Fonte: 166000000000 - Transferência de Recursos do Fundo Nacional de Assistência Social – FNAS
Fonte: 166100000000 - Transferência de Recursos dos Fundos Estaduais de Assistência Social
Elemento Despesa: 3.3.90.30.00 – Material de Consumo

Unidade Gestora: Secretaria Municipal de Educação
Órgão: 030601 – Fundo Municipal de Educação
Unidade Orçamentária: 03.06.01 – Fundo Municipal de Educação de Poções

Projeto/Atividade: 1030 – Construção, Ampliação, Reforma e Manut. Das Unidades escolares Básicas.
Projeto/Atividade: 2020– Manutenção da Secretaria de Educação.
Projeto/Atividade: 2030 – QSE – Quota Salário Educação
Projeto/Atividade: 2.031 – Manutenção do Transporte Escolar
Projeto/Atividade: 2.032 – Gestão de ações do PETE
Projeto/Atividade: 2034 – Manutenção da Educação Básica.
Projeto/Atividade: 2036 – Manutenção dos Serviços Técnicos administrativos – FUNDEB 40%.
Projeto/Atividade: 2072 – VAAT Educação Infantil 50% - FUNDEB – 30%.
Projeto/Atividade: 2074 – Investimentos 15% - FUNDEB – 30%.
Fonte: 150010010000 - Recursos não Vinculados de Impostos - (Educação).
Fonte: 154000000000 - Transferências do FUNDEB - Impostos e Transferências de Impostos - (30%).
Fonte: 154100000000 - Transferências do FUNDEB – Complementação da União - VAAF - (30%).
Fonte: 154200000000 - Transferências do FUNDEB – Complementação da União - VAAT - (30%).
Fonte: 155000000000 - Transferência do Salário-Educação
Fonte: 155300000000 - Transferências de Recursos do FNDE Referentes ao Programa Nacional de Apoio ao Transporte Escolar.
Fonte: 157600000000 - Transferências de Recursos dos Estados para programas de educação.
Fonte: 156900000000 - Outras Transferências de Recursos do FNDE.
Elemento de Despesa: 3.3.90.30.00 – Material de Consumo

Unidade Gestora: Fundo Municipal de Saúde
Órgão: 0307 – Secretaria Municipal de Saúde
Unidade Orçamentária: 030701 – Fundo Municipal de Saúde de Poções
Projeto/Atividade: 2.038 - Manutenção da secretaria de Saúde
Projeto/Atividade: 2.040 - Gestão das Ações de Atenção Primária
Projeto/Atividade: 2.043 – Programa do T.F.D
Projeto/Atividade: 2.044 - Gestão das Ações de Atenção Especializada
Fonte: 150010020000 - Recursos não Vinculados de Impostos - (Saúde)
Fonte: 160000000000 - Transferências Fundo a Fundo de Recursos do SUS provenientes do Governo Federal - Bloco de Manutenção.
Elemento de Despesa: 33903000000 - Material de Consumo

Poções - BA, 11 de fevereiro de 2025.

Leocádia Silva do Carmo
Setor Contábil

Processo Administrativo nº 052/2025

À ASSESSORIA JURÍDICA

Ilustre Assessor

Prezado Assessor Jurídico,

Solicito vistas do Processo Administrativo e seus anexos destinado a **contratação de empresa para aquisição de óleos lubrificantes e filtros para atender às demandas das Secretarias Municipais.** Tudo de acordo com os roteiros estabelecidos pela Administração Municipal, bem como elaboração de parecer jurídico acerca da sua legalidade e viabilidade conforme Lei 14.133/2021.

Sendo só para o momento, reitero votos de elevada estima e consideração

Poções - BA, Poções - BA, 12 de fevereiro de 2025.

Otto Wagner de Magalhães
Secretário de Administração

PREFEITURA MUNICIPAL DE POÇÕES ESTADO DA BAHIA
Praça da Bandeira, nº. 02 – Centro, Poções/BA.
CNPJ nº. 14.242.200/0001-65.

Ref. CONTRATAÇÃO DE EMPRESA PARA AQUISIÇÃO DE ÓLEOS LUBRIFICANTES E FILTROS PARA ATENDER ÀS DEMANDAS DAS SECRETARIAS MUNICIPAIS.

A Exma. Sra.
Prefeita Municipal de Poções-BA
Sra. Irenilda Cunha de Magalhães,

Senhora Prefeita,

A Secretaria Municipal de Administração e Planejamento de Poções-Ba vem, através deste, em cumprimento à exigência legal prevista na Lei n° 14.133/2021, como base no Decreto 006/2024, Art. 68, solicitar a instauração de procedimento de Licitatório para a **contratação de empresa para aquisição de óleos lubrificantes e filtros para atender às demandas das Secretarias Municipais,** solicitado pelas Secretarias Municipais, visando atender suas necessidades, em face de notória das mesmas para desenvolvimentos das atividades regimentalmente previstas.

A competência desta Secretaria está voltada para o planejamento, administração, direção, execução, controle e avaliação das ações setoriais a cargo do Município, sendo, pois, de salutar importância à consecução de seu dever de fiscalização, de regulação e de concessão de serviços, também prover o órgão com os suprimentos necessários.

Poções - BA, 07 de fevereiro de 2025.

Otto Wagner de Magalhães
Secretário Municipal de Administração

PREFEITURA MUNICIPAL DE POÇÕES ESTADO DA BAHIA
Praça da Bandeira, nº. 02 – Centro, Poções/BA.
CNPJ nº. 14.242.200/0001-65.

Parecer Jurídico

PARECER JURÍDICO

PREGÃO ELETRÔNICO NO SRP Nº 007/2025

PROCESSO ADMINISTRATIVO Nº 052/2025

EMENTA: Aquisição de óleos lubrificantes e filtros para atendimento de demandas das Secretarias Municipais. Pregão Eletrônico. Sistema de Registro de Preços.

I – SITUAÇÃO FÁTICA

Vem ao exame dessa assessoria jurídica o processo em referência para análise e parecer sobre a regularidade dos atos praticados para a realização do Pregão Eletrônico nº 007/2025, que versa sobre aquisição de óleos lubrificantes e filtros para atendimento de demandas das Secretarias Municipais.

De posse dos autos constatamos que, dentre os atos indispensáveis ao regular desenvolvimento do procedimento licitatório, estão presentes os seguintes documentos: Ofício de Formalização de Demanda, pesquisa de preços, Estudo Técnico Preliminar, Termo de Referência; Minuta do Edital e seus anexos; minuta do instrumento contratual e Termo de disponibilidade financeira e dotação orçamentária.

Antes de adentrar no mérito, cumpre-nos informar que a presente manifestação jurídica tem o escopo de assistir a autoridade assessorada no controle da legalidade administrativa dos atos que foram e que serão praticados.

Com isso, os preços e quantitativos estimados dos objetos a serem contratados através da presente autuação, não se mostra tarefa afeta a este órgão de assessoramento jurídico, motivo pelo qual não será objeto de análise.

É o relatório.

II – ANÁLISE JURÍDICA

II.1 – SOBRE A REGULARIDADE DA FASE PREPARATÓRIA

A Lei nº 14.133/ 2021 definiu que a fase preparatória do processo licitatório é caracterizada pelo planejamento e deve compatibilizar-se com o plano de contratações anual e com as leis orçamentárias, bem como abordar todas as considerações técnicas, mercadológicas e de gestão que podem interferir na contratação, conforme preleciona o caput de seu art. 18.

Ao minudenciar o procedimento, o supracitado artigo determinou ainda que a fase preparatória deverá compreender as seguintes etapas:

> I - a descrição da necessidade da contratação fundamentada em estudo técnico preliminar que caracterize o interesse público envolvido;
>
> II - a definição do objeto para o atendimento da necessidade, por meio de termo de referência, anteprojeto, projeto básico ou projeto executivo, conforme o caso;
>
> III - a definição das condições de execução e pagamento, das garantias exigidas e ofertadas e das condições de recebimento;
>
> IV - o orçamento estimado, com as composições dos preços utilizados para sua formação;
>
> V - a elaboração do edital de licitação;
>
> VI - a elaboração de minuta de contrato, quando necessária, que constará obrigatoriamente como anexo do edital de licitação;
>
> VII - o regime de fornecimento de bens, de prestação de serviços ou de execução de obras e serviços de engenharia, observados os potenciais de economia de escala;
>
> VIII - a modalidade de licitação, o critério de julgamento, o modo de disputa e a adequação e eficiência da forma de combinação desses parâmetros, para os fins de seleção da proposta apta a gerar o resultado de contratação mais vantajoso para a Administração Pública, considerado todo o ciclo de vida do objeto;
>
> IX - a motivação circunstanciada das condições do edital, tais como justificativa de exigências de qualificação técnica, mediante indicação das parcelas de maior relevância técnica ou valor significativo do objeto, e de qualificação econômico-financeira, justificativa dos critérios de pontuação e julgamento das propostas técnicas, nas licitações com julgamento por melhor técnica ou técnica e preço, e justificativa das regras pertinentes à participação de empresas em consórcio;
>
> X - a análise dos riscos que possam comprometer o sucesso da licitação e a boa execução contratual;
>
> XI - a motivação sobre o momento da divulgação do orçamento da licitação, observado o art. 24 desta Lei.

Por sua vez, o Decreto Municipal 006/2024 (que regulamenta a Lei 14.133/21 no município de Poções) dispõe que a fase preparatória será assim composta:

Art. 23 (...)
I – Plano de Contratação Anual, sempre que elaborado;
II - Formalização da demanda;
III - Elaboração de Estudo Técnico Preliminar (ETP), quando couber, observado o disposto na seção III deste Capítulo;
IV - Elaboração do Termo de Referência (TR) ou Projeto Básico (PB), observado o disposto na seção IV, deste Capítulo;
V - Elaboração do Anteprojeto e do Projeto Executivo para obras e serviços de engenharia;
VI - Realização da estimativa de despesas;
VII - Elaboração da minuta do ato convocatório e, quando couber, do instrumento contratual;
VIII - Verificação e informação quanto à disponibilidade orçamentária;
IX - Controle prévio de legalidade, mediante a análise jurídica da contratação;
X - Aprovação final da minuta de instrumento convocatório e autorização da despesa.

Compulsando-se os autos depreende-se que, em respeito às normas regulamentadoras, todos os atos necessários ao desenvolvimento legal do procedimento administrativo analisado estão presentes, notadamente os seguintes elementos: a) necessidade da contratação, b) estimativas das quantidades, c) estimativa do preço da contratação; e) justificativa para parcelamento; i) posicionamento conclusivo sobre a adequação da contratação para o atendimento da necessidade a que se destina, o que demonstra que aparentemente o ETP preenche os requisitos previstos na legislação em comento.

II.2 – DA PESQUISA DE PREÇOS

A especificação clara e precisa do objeto, bem assim de todos os elementos que o caracterizam (quantidades, metodologia e tecnologia a serem empregados etc.), possibilita a adequada pesquisa dos preços, imposta pelo nosso ordenamento jurídico.

Para evitar distorções, além de realizar pesquisa que seja adequada às características do objeto licitado e tão ampla quanto a característica do mercado recomende, é salutar que a Administração busque ampliar sua base de consulta através de outras fontes de

pesquisa", tais como bases de sistemas de compras e avaliação de contratos recentes ou vigentes. Neste ínterim, dispôs o Decreto Municipal 006/2024 que:

> Art. 35 - A pesquisa de preços para fins de determinação do preço estimado em processo licitatório para a aquisição de bens e contratação de serviços em geral será realizada mediante a utilização dos seguintes parâmetros, empregados de forma combinada ou não:
>
> I - Composição de custos unitários menores ou iguais à mediana do item correspondente nos sistemas oficiais de governo, quando possível, como Painel de Preços ou banco de preços em saúde, observado o índice de atualização de preços correspondente;
>
> II - Contratações similares feitas pela Administração Pública, em execução ou concluídas no período de 1 (um) ano anterior à data da pesquisa de preços, inclusive mediante sistema de registro de preços, observado o índice de atualização de preços correspondente;
>
> III - Dados de pesquisa publicada em mídia especializada, de tabela de referência formalmente aprovada pelo Poder Executivo federal e de sítios eletrônicos especializados ou de domínio amplo, desde que atualizados no momento da pesquisa e compreendidos no intervalo de até 6 (seis) meses de antecedência da data de divulgação do edital, contendo a data e a hora de acesso;
>
> IV - Pesquisa direta com, no mínimo, 3 (três) fornecedores, mediante solicitação formal de cotação, por meio de ofício ou e-mail, desde que seja apresentada justificativa da escolha desses fornecedores e que não tenham sido obtidos os orçamentos com mais de 6 (seis) meses de antecedência da data de divulgação do edital.

O referido Decreto dispõe ainda que:

> § 1°. Deverão ser priorizados os parâmetros estabelecidos nos incisos I, II e IV.

Com efeito, nota-se que a pesquisa de preços formulada no Pregão em tela seguiu as diretrizes dadas no regulamento municipal, motivo pelo qual opina-se, salvo melhor juízo, por sua regularidade.

II.3 – DAS EXIGÊNCIAS DE HABILITAÇÃO

Além dos documentos de registro, inscrição e atos constitutivos, a Lei nº 14.133/21 determina, em suma, que a habilitação far-se-á com a verificação de que o licitante está em situação regular perante a Fazenda Nacional, a Seguridade Social e o Fundo de Garantia do Tempo de Serviço - FGTS, e as Fazendas Estaduais e Municipais, quando for o caso, com a comprovação de que atende às exigências do edital quanto à habilitação jurídica e qualificações técnica e econômico-financeira.

Além disso, exige o edital a prova da regularidade trabalhista, o cumprimento do disposto no inciso XXXIII do art. 7º. da Constituição Federal, bem assim da ausência de registros impeditivos de contratação no Cadastro Nacional de Empresas Inidôneas e Suspensas/CGU.

Do mesmo modo, imprescindível é a comprovação da qualificação econômico-financeira mínima para garantir a execução do objeto contratado.

No tocante à comprovação da aptidão técnica, cumpre destacar que a Administração pode impor exigências relativas ao licitante, quanto ao seu pessoal técnico, solicitando a comprovação por meio de certidões ou atestados de serviços similares, de complexidade tecnológica e operacional equivalente ou superior.

Compulsando o ato convocatório, é possível depreender inexistir condições que comprometam, restrinjam ou frustrem o caráter competitivo do processo licitatório, em respeito ao art. 9º, da Lei 14.133/21, estando os requisitos de habilitação necessários, suficientes e pertinentes ao objeto licitado.

II.4 – DA MINUTA DO EDITAL E DO INSTRUMENTO CONTRATUAL

Em análise acerca do Edital e instrumento contratual, infere-se a existência de cláusulas indispensáveis e precisas quanto ao objeto da licitação e prazos a serem cumpridos, bem como o regime de execução; recursos financeiros que serão utilizados; condições para participação; credenciamento; forma de apresentação de propostas de preço e sua validade: exigências para sua habilitação jurídica, qualificação técnica, qualificação econômico-financeira e regularidade fiscal/trabalhista; procedimento utilizado para verificação das propostas; procedimento para interposição de recursos; condições inerentes à contratação; formas de pagamento; fiscalização do contrato e recebimento do objeto; sanções por eventual inadimplemento; obrigações das partes contratantes, bem como disposições gerais.

Desta forma, após observadas as formalidades legais, constata-se que o edital e minuta contratual se encontram em perfeita consonância com a legislação pertinente, atendendo aos requisitos básicos exigidos.

II.5 – DA PUBLICIDADE DO ATO CONVOCATÓRIO E SEUS ANEXOS

Destaca-se também a obrigatoriedade da divulgação e manutenção do inteiro teor do edital de licitação e dos seus anexos e do termo de contrato no Portal Nacional de Contratações Públicas e a publicação de extrato do edital no Diário Oficial dos Municípios, conforme determinam os art. 54, caput e §1°, e art. 94 da Lei 14.133/21. Com efeito, entende-se por cumpridos os requisitos legais abordados.

II.6 – SOBRE A REGULARIDADE DA MODALIDADE ADOTADA

Dispõe o art. 29 da Lei 14.133/21 que deverá ser adotado o pregão sempre que o objeto possuir padrões de desempenho e qualidade que possam ser objetivamente definidos pelo edital, por meio de especificações usuais de mercado.

Sobre o tema, entende o professor Joel de Menezes Niebuhr[1]:

> "(...)
>
> Esses bens e serviços, que podem ser definidos no edital de maneira objetiva, sem que variações técnicas sejam importantes ou decisivas para a determinação de qual a proposta melhor contempla o interesse público, são considerados comuns. Nessa ordem de ideias, bens e serviços comuns comportam julgamento centrado unicamente no preço, sem que seja conveniente à Administração Pública avaliar as propostas por meio de critérios técnicos, dado que eles não são importantes ou decisivos para escolher a proposta que mais atenda ao interesse público."

Com efeito, em não tendo o objeto variações significativas de qualidade, ou seja, sendo comum, conforme se depreende dos artefatos de planejamento em anexo, a modalidade

[1] NIEBUHR, Joel de Menezes. Licitação Pública e Contrato Administrativo. 6ª Ed. Belo Horizonte: Fórum, 2023.

pregão tem preferência em detrimento das demais, o que demonstra sua correta utilização neste caso.

II.6 – DA REGULARIDADE DO USO DO SISTEMA DE REGISTRO DE PREÇOS

As normas gerais que regem o Sistema de Registro de Preços foram consignadas nos artigos 82 a 86 da Lei 14.133/21, no capítulo que versa sobre os "Instrumentos Auxiliares". Entretanto, o legislador federal não definiu esmiuçadamente diretrizes quanto às hipóteses de adoção do SRP, tampouco quanto ao juízo administrativo de, uma vez dentro dessas hipóteses, optar por aplicar o instrumento ou não.

Em verdade, a Lei se limitou, em seu art. 82, § 5º, caput, a prever que "poderá ser usado para a contratação de bens e serviços, inclusive de obras e serviços de engenharia. E. no mais, apenas indicou exigências que deverão estar presentes no edital respectivo e condições a serem observadas quando da utilização.

Neste contexto, a Lei 14.133/21 deixou considerável espaço de conformação e regulamentação aos entes federativos, para que melhor definissem as hipóteses e o procedimento de uso do SRP. Destaque-se que em várias oportunidades o legislador federal expressamente delegou ao regulamento a pormenorização do SRP (ex.: art. 82, § 5º, II, e § 6º, bem como art. 86, caput).

Exercendo essa competência, o Município de Poções definiu, no bojo do Decreto Municipal 006/2024, que:

> Art. 53 - O Sistema de Registro de Preços (SRP) é um conjunto de procedimentos formais com o objetivo de registrar preços para futura aquisição de bens e/ou contratação de serviços.
>
> Art. 54 - A realização do SRP poderá ser processada mediante:
> I - Licitação, na modalidade pregão ou concorrência, devendo ser adotado como critério de julgamento das propostas o menor preço ou maior desconto;
> II - Contratação direta, a partir de hipóteses de dispensa e inexigibilidade.
> § 1º. O instrumento convocatório referente à SRP deverá disciplinar detalhadamente as matérias arroladas no art. 82, da Lei nº 14.133/2021, observando as disposições constantes deste Decreto.

Nessa toada, é possível concluir que a contratação em comento se amolda ao supracitado normativo local, bem como estarem regulares suas nuances procedimentais.

III – CONCLUSÃO

À vista do texto legal e considerando os atos presentes nos autos do PREGÃO NA FORMA ELETRÔNICA DO TIPO MENOR PREÇO POR LOTE nº 007/2025, esta Assessoria Jurídica opina pela existência das condições necessárias à realização regular do certame, nos termos das normas específicas.

É o parecer, SMJ.

Poções– Bahia, 13 de fevereiro de 2025.

João Paulo Falcão Ferraz
OAB/BA nº. 46.716
Assessor Jurídico

PREFEITURA MUNICIPAL DE POÇÕES ESTADO DA BAHIA
Praça da Bandeira, nº. 02 – Centro, Poções/BA.
CNPJ nº. 14.242.200/0001-65.

A Exma. Sra.
Prefeita Municipal de Poções-BA
Sra. Irenilda Cunha de Magalhães,

Ref. contratação de empresa para aquisição de óleos lubrificantes e filtros para atender às demandas das Secretarias Municipais.

Senhora Prefeita,

Assim, com vistas ao cumprimento das exigências legais previstas nas legislações federal, estadual e municipal e a necessidade de prover a Secretaria, bem como constatando que existe disponibilidade de Dotação Orçamentária para contabilização da referida despesa, parecer jurídico, encaminhamos a presente solicitação a fim de que, após a devida análise, autorize a comissão permanente de licitação a proceder todos os atos administrativos necessários.

Certo de contar com o apoio e compreensão de Vossa Excelência, renovo protesto de elevada estima.

Poções - BA, 14 de fevereiro 2025.

Atenciosamente,

Otto Wagner de Magalhães
Secretário Municipal de Administração

GABINETE DA PREFEITA

À
Comissão Permanente de Licitação

Autorizo a Comissão Permanente de Licitação a divulgação do edital de licitação conforme a Lei 14.133/2021, a proceder todos os atos administrativos necessários ao atendimento da solicitação contida neste processo, e realizar o procedimento Pregão Eletrônico conforme Parecer Jurídico.

Gabinete da Prefeita, 14 de fevereiro de 2025.

Irenilda Cunha de Magalhães
Prefeita Municipal

PREFEITURA MUNICIPAL DE POÇÕES ESTADO DA BAHIA
Praça da Bandeira, nº. 02 – Centro, Poções/BA.
CNPJ nº. 14.242.200/0001-65.

PREGÃO ELETRÔNICO 007/2025

PORTARIA DA COMISSÃO LICITAÇÃO E CERTIFICADO DO PREGOEIRO

CERTIFICADO

Certificamos que: **ANTONIA MARQUES DA SILVA NETA**

Participou do **Curso Para Capacitação de Pregoeiros** e após avaliação obteve a pontuação exigida para atuar na função.

Período: **31/05, 01 e 02 de Junho de 2021**

Carga horária: **24 horas**

Salvador, 02 de Junho de 2021

Bruno A. Loureiro Leandro – OAB.MG 75854

Portarias

PREFEITURA MUNICIPAL DE POÇÕES
ESTADO DA BAHIA

PORTARIA nº 021/2024.

De 07 de agosto de 2024.

Dispõe sobre a reestruturação da Comissão de Contratação da Prefeitura Municipal de Poções – BA e a nomeação dos seus membros componentes e dá outras providências.

A PREFEITA MUNICIPAL DE POÇÕES – BA, no uso das atribuições que lhe são conferidas por Lei,

RESOLVE:

Art. 1º Reestruturar a Comissão de Contratação em caráter permanente com a função de receber, examinar e julgar documentos relativos às licitações e aos procedimentos auxiliares, conforme disposto no art. 7º da Lei Federal nº 14.133/2021.

§ 1º Para efeito do disposto no caput, os agentes indicados para comporem a Comissão de Contratação deverão preencher os seguintes requisitos:

I - sejam, preferencialmente, servidores efetivos ou estáveis pertencente aos quadros permanentes da Administração Pública;

II - tenham atribuições relacionadas a licitações e contratos ou possuam formação compatível ou qualificação atestada por certificação profissional emitida ou reconhecida pela própria Administração Municipal; e

III - não sejam cônjuge ou companheiro de licitantes ou contratados habituais da Administração, nem tenham com eles vínculo de parentesco, colateral ou por afinidade, até o terceiro grau, ou de natureza técnica, comercial, econômica, financeira, trabalhista e civil.

§ 2º A presença do requisito de que trata o inciso II do parágrafo anterior deste artigo, poderá ser demonstrada através:

I - Da análise do conjunto de atribuições do cargo, da função comissionada ou da unidade de lotação do servidor;

II - De documento comprobatório de conclusão de curso superior ou técnico em área de conhecimento correlata à contratação pública, tais como gestão, logística, administração, direito, economia, contabilidade e similares;

III - De certificado ou declaração de conclusão de ação de capacitação emitido por instituição pública com temática correlata à contratação pública;

IV - De certificado ou declaração de conclusão de ação de capacitação emitido por instituição privada com temática correlata à contratação pública cuja concessão do

CERTIFICAÇÃO DIGITAL: MDC5QJG0QTQWNKU5MTEZRJ
Esta edição encontra-se no site oficial deste ente.

PREFEITURA MUNICIPAL DE POÇÕES
ESTADO DA BAHIA

afastamento para a realização do treinamento externo tenha sido autorizada pela Administração Municipal.

§ 3º Deverá ser observado o princípio da segregação de funções, vedada a designação do mesmo agente público para atuação simultânea em funções mais suscetíveis a riscos, de modo a reduzir a possibilidade de ocultação de erros e de ocorrência de fraudes na respectiva contratação.

§ 4º Na inviabilidade do cumprimento do quanto disposto no inciso I do parágrafo primeiro deste artigo, será permitido que tais agentes sejam servidores ocupantes de cargo em comissão.

DO AGENTE DE CONTRATAÇÃO:

Art. 2º A licitação será conduzida por um Agente de Contratação designado pela autoridade competente na forma do § 1º do art. 1º desta portaria, que poderá tomar decisões, acompanhar o trâmite da licitação, dar impulso ao procedimento licitatório e executar quaisquer outras atividades necessárias ao bom andamento do certame até a homologação.

§ 1º O Agente de Contratação será auxiliado por equipe de apoio e responderá individualmente pelos atos que praticar, salvo quando induzido a erro pela atuação da equipe.

§ 2º Em licitação que envolva bens ou serviços especiais, desde que observados os requisitos estabelecidos no art. 7º da Lei nº 14.133/2021, o Agente de Contratação poderá ser substituído por comissão de contratação formada por, no mínimo, 03 (três) membros, que responderão solidariamente por todos os atos praticados pela comissão, ressalvado o membro que expressar posição individual divergente fundamentada e registrada em ata lavrada na reunião em que houver sido tomada a decisão.

§ 3º As regras relativas à atuação do Agente de Contratação e da equipe de apoio, ao funcionamento da comissão de contratação e à atuação de fiscais e gestores de contratos serão estabelecidas em regulamento, podendo estes contarem com o apoio dos órgãos de assessoramento jurídico e de controle interno para o desempenho das funções essenciais à execução do disposto nesta portaria.

§ 4º Em licitação que envolva bens ou serviços especiais cujo objeto não seja rotineiramente contratado pela Administração, poderá ser contratado, por prazo determinado, serviço de empresa ou de profissional especializado para assessorar os agentes públicos responsáveis pela condução da licitação.

Art. 3º É vedado ao agente público designado para atuar na área de licitações e contratos, ressalvados os casos previstos em lei:

I - admitir, prever, incluir ou tolerar, nos atos que praticar, situações que:

a) comprometam, restrinjam ou frustrem o caráter competitivo do processo licitatório, inclusive nos casos de participação de sociedades cooperativas;

b) estabeleçam preferências ou distinções em razão da naturalidade, da sede ou do domicílio dos licitantes;

CERTIFICAÇÃO DIGITAL: MDC5QJG0QTQWNKU5MTEZRJ
Esta edição encontra-se no site oficial deste ente.

PREFEITURA MUNICIPAL DE POÇÕES
ESTADO DA BAHIA

c) sejam impertinentes ou irrelevantes para o objeto específico do contrato;

II - estabelecer tratamento diferenciado de natureza comercial, legal, trabalhista, previdenciária ou qualquer outra entre empresas brasileiras e estrangeiras, inclusive no que se refere a moeda, modalidade e local de pagamento, mesmo quando envolvido financiamento de agência internacional;

III - opor resistência injustificada ao andamento dos processos e, indevidamente, retardar ou deixar de praticar ato de ofício, ou praticá-lo contra disposição expressa em lei.

DA NOMEAÇÃO DOS MEMBROS DA COMISSÃO DE CONTRATAÇÃO:

Art. 4º Ficam nomeados para comporem a Comissão de Contratação nos termos da Lei nº 14.133/2021 os seguintes servidores:

I – Agente de Contratação:

a) **JONIS GOMES MORENO**, brasileiro, maior, matrícula nº 6620, solteiro, portador do RG nº 15805705-85, inscrito no cadastro de pessoa física sob o nº CPF nº 054.799.125-85.

b) **ANTÔNIA MARQUES DA SILVA NETA**, brasileira, maior, matrícula nº 6514, solteira, portadora da cédula de identidade nº 7405004-49, inscrita no cadastro de pessoa física sob o nº.003.418.125-36;

II – Equipe de Apoio:

a) **FLÁVIA EDUARDA NOVAES DOS SANTOS SILVA**, brasileira, maior, matrícula nº 7066, casada, portadora do RG nº 21.416.717-87, CPF nº 088.136.275-13.

b) **ALEX BARBOSA BRITO DIAS**, brasileiro, maior, matrícula nº 6889, solteiro, portador da cédula de identidade nº 20.500.423-70, inscrito no cadastro de pessoa física sob o nº 862.768.965-27.

c) **MARCOS IURI NEVES DAS VIRGENS**, brasileiro, maior, matrícula nº 7140, solteiro, portador da cédula de identidade nº 2012252800, inscrito no cadastro de pessoa física sob o nº 858.530.745-55.

d) **DIEGO OLIVEIRA SILVA**, brasileiro, maior, matrícula nº 1640, casado, portador do RG nº 1575043289, inscrito no cadastro de pessoa física sob o nº CPF 042.520.665-30.

CERTIFICAÇÃO DIGITAL: MDC5QJG0QTQWNKU5MTEZRJ
Esta edição encontra-se no site oficial deste ente.

PREFEITURA MUNICIPAL DE POÇÕES
ESTADO DA BAHIA

III – Membros suplentes:

a) **RUBEM SANTOS DE SOUZA**, brasileiro, maior, matrícula nº. 515, servidor público municipal portador do RG nº 13585768 66, inscrito no cadastro de pessoa física sob o nº 022.207.085-43
b) **ANTÔNIO CARLOS LIMA MACEDO**, brasileiro, maior, matrícula nº.101, servidor público municipal portador do RG nº 05199598 09, inscrito no cadastro de pessoa física sob o nº. 634.122.685 34.

DAS DISPOSIÇÕES FINAIS

Art. 5º Em decorrência da escassez de servidores com formação e ou conhecimentos específicos na área de licitações e contratos administrativos, os servidores nomeados conforme o artigo anterior, continuarão exercendo as suas funções.

Art. 6º. Esta portaria entra em vigor na data de sua publicação, revogadas todas as disposições em contrário.

Gabinete da Prefeita, Poções – BA, 07 de agosto de 2024.

IRENILDA CUNHA DE MAGALHÃES
Prefeita Municipal

OTTO WAGNER DE MAGALHÃES
Secretário de Administração e Planejamento

CERTIFICAÇÃO DIGITAL: MDC5QJG0QTQWNKU5MTEZRJ
Esta edição encontra-se no site oficial deste ente.

PREFEITURA MUNICIPAL DE POÇÕES ESTADO DA BAHIA
Praça da Bandeira, nº. 02 – Centro, Poções/BA.
CNPJ nº. 14.242.200/0001-65.

PREGÃO ELETRÔNICO 007/2025

AVISOS DE PUBLICAÇÕES E EDITAL

BAHIA Contra o The Strongest, amanhã, pela 2ª fase da Libertadores, Tricolor tem desafio de vencer pela primeira vez na altitude

É DOCE JOGAR NO MAR

LUIZ TELES

Até mesmo antes do sorteio que definiu o The Strongest como adversário do Bahia na 2ª fase da Libertadores, já se falava que o pior adversário possível para o Tricolor em seu retorno ao torneio continental seria uma possível partida na altitude de La Paz. Hoje, o apenas um dia do duelo, o discurso da dificuldade de atuar nos 3.640 metros da capital boliviana domina o ambiente do Esquadrão, que das duas vezes em que o jogou num nível razoavelmente acima do nível do mar, o foi derrotado.

As partidas aconteceram pela Copa Sul-Americana e não chegaram nem perto do nível de altitude de La Paz. Em 2013, em Medellín, vitória de 1 a 0 para o Atlético Nacional, a 1.495 metros de altitude. Em 2020, um pouco mais acima do nível do mar, derrota também por 1 a 0 para o Melgar, em Arequipa (PER), a 2.335 metros.

O técnico Rogério Ceni disse em sua última coletiva dos problemas que espera enfrentar no jogo contra o The Strongest. "Primeiramente, trata-se de um time que joga Libertadores há dez anos seguidos. Tem experiência na competição, vivência, rodagem, e merece respeito. É a altitude é nosso segundo adversário. Acho que vamos passar bastante dificuldade. Jogar contra um time boliviano, em La Paz, a matemática se mostra sempre muito favorável para eles. Como goleiro, eu já joguei, ganhei, empatei e perdi lá. Espero que a gente possa trazer um resultado favorável", analisou o treinador.

A tal "matemática" evocada por Ceni tem um The Strongest que contra times brasileiros, em 10 encontros em La Paz, saiu de campo vencedor em sete, empatou dois e perdeu apenas um, em 2013, para o Atlético-MG. Além disso, desde 2012, em todas suas partidas pela Libertadores (não apenas contra os brasileiros), o time boliviano só não balançou as redes em casa uma vez, quando perdeu por 1 a 0 para o Boca Juniors, em 2021 (sua última derrota como mandante na competição). No ano passado, terminou com 100% de aproveitamento, com oito gols marcados e nenhum sofrido em quatro jogos.

Rafael Rodrigues / EC Bahia / Divulgação

Everton Ribeiro, um dos mais experientes em jogos na altitude no elenco do Bahia (oito partidas), em treino no CT Evaristo de Macedo com a bola oficial da Libertadores 2025

Antídoto

Para tentar minimizar os efeitos da altitude (veja na tabela ao lado), o Bahia adotou algumas estratégias importantes. Há algumas semanas o time já vem fazendo alguns treinamentos com máscaras, simulando o ar rarefeito de La Paz. Outra ação do Tricolor foi enviar os goleiros Danilo Fernandes e Marcos Felipe desde a última quinta-feira, 13, para La paz, onde estão trabalhando no CT do Bolívar para se acostumarem com dinâmica da bola na altitude, que é mais rápida e "pega" efeitos de maneira diferente daqueles ao nível do mar, por conta da menor resistência do ar.

Por fim, o Esquadrão também decidiu chegar a La Paz apenas poucas horas antes da partida, que acontece amanhã, às 21h30 (horário da Bahia). A delegação viaja hoje para a Bolívia e ficará em Santa Cruz de La Sierra, que fica a apenas 400 metros de altitude e a pouco mais de uma hora de voo da capital. Assim, diz a ciência, sente-se menos os efeitos fisiológicos de jogar nos 3.640 m.

Ainda em solo baiano, ao nível do mar, o grupo treinou desde quinta-feira com a bola oficial da Libertadores. Ontem, o Bahia divulgou que todos os ingressos para o jogo de volta, no dia 25, já foram vendidos.

OS EFEITOS DA ALTITUDE

FISIOLÓGICOS:
A elevação da altitude reduz a densidade do ar e da pressão do oxigênio inspirado, prejudicando a capacidade aeróbica e a resistência física, pois há menos produção de energia pelos músculos. Os problemas decorrentes da menor oxigenação do sangue não se limitam à menor capacidade de produzir energia. Existe uma série de sintomas, como tonturas, náusea e cefaleia, que podem inviabilizar a possibilidade de um atleta competir. Estes sintomas são chamados de 'mal das alturas' e costumam aparecer a partir dos 1.500 metros.

FÍSICA DO JOGO
Outro efeito da redução da densidade é que a resistência do ar também fica menor, o que faz a bola viajar mais rápido, 'pegar' menos curva nas bolas chutadas com efeito, ou mudar de direção em arremates 'secos', o que pode enganar os jogadores da linha ao dar ou receber um passe e, principalmente, os goleiros ao fazer uma defesa ou cortar um cruzamento.

PREFEITURA MUNICIPAL DE JOÃO DOURADO

PREFEITURA MUNICIPAL DE POÇÕES

PREFEITURA MUNICIPAL DE CAPIM GROSSO

PREFEITURA MUNICIPAL DE CORIBE

PREFEITURA MUNICIPAL DE CANAVIEIRAS
CNPJ Nº 13.817.864/0001-09
CHAMADA PÚBLICA/CREDENCIAMENTO Nº 002/2025

PREFEITURA MUNICIPAL DE COCOS – BA

PREFEITURA MUNICIPAL DE WENCESLAU GUIMARÃES
CNPJ Nº 13.154.847/0001-44
AVISO DE LICITAÇÃO – PE Nº 001/2025/SEP

PREFEITURA MUNICIPAL DE VARZEDO
CNPJ Nº 14.236.907/0001-99
AVISO DE LICITAÇÃO PREGÃO 90.004/2025 – ELETRÔNICO

PREFEITURA MUNICIPAL DE NAZARÉ
CNPJ Nº 13.797.198/0001-43
AVISO DE LICITAÇÃO
PREGÃO ELETRÔNICO Nº 006/2025
SISTEMA DE REGISTRO DE PREÇOS

PREFEITURA MUNICIPAL DE ANDARAÍ-BA
CNPJ Nº 13.923.676/0001-46
CONCORRÊNCIA Nº 001/2025
PROCESSO DE LICITAÇÃO Nº 035/2025

PREFEITURA MUNICIPAL DE CAIRU
CNPJ Nº 14.236.907/0001-44
AVISO DE LICITAÇÃO - PREGÃO ELETRÔNICO Nº 005/2025

PREFEITURA MUNICIPAL DE PARATINGA (BA)
AVISO DE LICITAÇÃO (CREDENCIAMENTO Nº 007/2025)

ELEIÇÕES SINDICAIS
AVISO

PREFEITURA MUNICIPAL DE ITAPARICA (BA)
AVISO DE LICITAÇÃO (SRP) (PREGÃO ELETRÔNICO Nº 008/2025)
PROCESSO ADMINISTRATIVO Nº 030/2025

PREFEITURA MUNICIPAL DE ISIRATAIA

PREFEITURA MUNICIPAL DE CASTRO ALVES
CNPJ Nº 13.808.124/0001-43
AVISO DE CREDENCIAMENTO Nº 006/2025
AVISO DE CREDENCIAMENTO Nº 007/2025
AVISO DE CREDENCIAMENTO Nº 008/2025

PREFEITURA MUNICIPAL DE BARRO ALTO

documental e o julgamento das propostas, declarou-se vencedora do certame a empresa: Empresa vencedora: CONSTRUTORA E SERVIÇOS CHAGAS LTDA, registrada no CNPJ / MF sob o nº 37.944.734/0001-39. VALOR GLOBAL: R$ 5.200.000,00 (cinco milhões e duzentos mil reais).

Paratinga (BA), 5 de Setembro de 2024
ELISSANDRO FRANCISCO DOS SANTOS MOURA
Presidente da Comissão de Licitação.

AVISO DE LICITAÇÃO
PREGÃO ELETRÔNICO Nº 8/2025

O Município de Paratinga, através do seu Pregoeiro torna público aos interessados que se realizará a licitação: na modalidade de Pregão Eletrônico - nº. 008/2025. Objeto: A PRESENTE LICITAÇÃO TEM POR OBJETO CONTRATAÇÃO DE EMPRESA PARA FORNECIMENTO DE CARNES, FRIOS E EMBUTIDOS PARA ATENDER AS NECESSIDADES DESTE MUNICÍPIO. ABERTURA DAS PROPOSTA DIA 27 DE FEVEREIRO DE 2025, ÀS 08H00MIN E DISPUTA DE LANCES 27 DE FEVEREIRO DE 2025 AS 09:00 HORAS. O edital este disponível no site www.paratinga.ba.gov.br e https://bnc.org.br/ demais informações poderão ser obtidas na sala da Comissão de Licitação localizada à situada na Rua Benjamim Constant, S/Nº, Centro - Paratinga - Bahia (EM CIMA DA CAIXA ECONÔMICA FEDERAL), no horário das 08h00min às 12h00min. Informações através do tel: (77) 3664 - 2063 e do e-mail licitacao.paratinga.jbt@gmail.com.

Paratinga (BA 14 de fevereiro de 2025
JEFERSON BRITO TELES
Agente de Compras.

PREFEITURA MUNICIPAL DE PLANALTINO

AVISO DE LICITAÇÃO
PREGÃO ELETRÔNICO SRP Nº 6/2025

Pregão Eletrônico para Registro de Preços para eventual aquisição de gêneros alimentícios para a merenda escolar da rede municipal de Planaltino - BA, tudo conforme critérios estabelecidos no edital e Termo de Referencia. SEÇÃO ELETRÔNICA: 27/02/2025 - 10:00 - LOCAL: https://bnccompras.com.

ANTONIO SILVA LISBOA
Agente de contratação

PREFEITURA MUNICIPAL DE POÇÕES

AVISO DE LICITAÇÃO
PREGÃO ELETRÔNICO Nº 7/2025

Objeto: Registro de Preços para Eventual e Futura Aquisição de Óleos Lubrificantes e Filtros para Atender as Demandas das Secretarias Municipais, conforme especificações do Edital. Tipo: menor preço LOTE. Data da Sessão: 27/2/2025, às 08:30h. Local: Site do Bolsa de Licitações do Brasil - BLL www.bll.org.br / bllcompras. Informações no e-mail: licitacaopocoes2021@gmail.com. Edital e divulgação de outros atos - Portal Nacional de Contratações Públicas (PNCP) https://pncp.gov.br/app/editais?q=&status=recebendo_proposta&pagina=1, no site Diário Oficial do Município: https://sai.io.org.br/ba/pocoes/Site/DiarioOficial ou pela Transparência do Município pelo site https://pocoes-ba.portaltp.com.br/consultas/documentos.aspx?id=34.

IRENILDA CUNHA DE MAGALHÃES
Prefeita

PREFEITURA MUNICIPAL DE POJUCA

AVISO DE LICITAÇÃO
PREGÃO ELETRONICO Nº 6/2025

LEI 14.133/2021. O Município de Pojuca, através de seu(ua) Agente de Contratação(a), comunica que, fará realizar no dia 06 de março de 2025 às 10:00hs, na Sala da COPEL, localizada na Rua Cidade do Salvador, nº 2-288, Pojuca II, Pojuca/BA, licitação na modalidade Pregão Eletrônico nº 006/2025, cujo objeto é a Contratação de empresa especializada para a realização do Curso de Formação para 24 (vinte e quatro) Guardas Civis Municipais, aprovados no concurso para a Guarda Civil Municipal do Município de Pojuca-BA. O Edital e seus anexos encontram-se disponíveis no sitio eletrônico: (https://licitacoes-e2.bb.com.br/) - ID 1065153 e (https://www.pojuca.ba.gov.br/publicacoes). Informações: (71) 3645-1147 / (71) 99190-0130 ou e-mail licitacaopojucapmp@gmail.com.

Pojuca, 14 de fevereiro de 2025
LEILA DAIANE ROSÁRIO SANTANA DE OLIVEIRA
Secretaria Municipal de Gestão Administrativa.

PREFEITURA MUNICIPAL DE RETIROLÂNDIA

AVISO DE LICITAÇÃO
PREGÃO ELETRÔNICO Nº 1/2025
Repetição

Publicada no dia 10/02/2025 no Diário Oficial da União - DOU, ISSN 1677-7069, Seção 3, nº 28 e página 153. O Município de Retirolândia - Estado da Bahia, através do Pregoeiro, torna público a republicação do PE 001/2025 - SRP, cujo objeto: Registro de preços para futura e eventual contratação de empresa especializada para aquisição de gêneros alimentícios perecíveis e não perecíveis, com a finalidade de assistir aos alunos da rede pública municipal de ensino do município de Retirolândia - Ba, conforme as diretrizes do Programa Nacional de Alimentação Escolar (PNAE). Recebimento de Propostas: das 00h00 do dia 17/02/2025 até às 07h00min do dia 27/02/2025. Abertura de Propostas: 27/02/2025, às 07h01min. Disputa: 27/02/2025 às 09h00 (Horário de Brasília). O Edital encontra-se disponível no endereço eletrônico https://bll.org.br/.

Retirolândia-BA,13 de fevereiro de 2025.
FILIPE RISLLE DE ARAÚJO RAMOS DA CUNHA
Pregoeiro

PREFEITURA MUNICIPAL RIACHO DE SANTANA

AVISO DE PRORROGAÇÃO
DO PREGÃO ELETRÔNICO Nº 2/2025

A Agente de Contratação da Prefeitura Municipal de Riacho de Santana, Estado da Bahia, com fulcro na Lei Federal nº 14.133 de 1º de abril de 2021, torna público a prorrogação da abertura do PREGÃO ELETRÔNICO N. º 002/2025. PROCESSO ADMINISTRATIVO Nº 003/2025. Tipo: Registro de Preços/Menor Preço Global por Lote. Objetivando o Registro de preços para prestação de serviços na confecção de materiais gráficos, tipo cartazes, papéis timbrados, adesivos, pastas, envelopes, folders, carimbos, cartões, blocos, entre outros, destinados às diversas Secretarias do Município, com abertura marcada para o dia 14/02/2025, às 09h00min, fica PRORROGADA para o dia 28/02/2025, tendo em vista a falta de acionamento do campo de documentos de habilitação na plataforma BLL - Bolsa de Licitações e Leilões. Local de disputa e Edital: no site https://bllcompras.com. Informações (77) 3457-2049, e-mail: licitacaopmrs@hotmail.com e/ou pelo site www.riachodesantana.ba.gov.br.

Riacho de Santana-BA, 13 de fevereiro de 2025.
CÁSSIA BATISTA DOS SANTOS
Pregoeira

PREFEITURA MUNICIPAL DE RIBEIRAO DO LARGO

AVISO DE CHAMAMENTO PÚBLICO Nº 1/2025

PROCESSO ADMINISTRATIVO Nº 14/2025. A Prefeitura Municipal de Ribeirão Largo - BA - Bahia torna público que realizará credenciamento de interessados para Chamamento Público para fins de O CREDENCIAMENTO de interessados para futura contratação paraiela e não excludente da prestação de serviços de manutenção corretiva e/ou preventiva, incluído o fornecimento de peças genuínas/originais, de forma eventual e imprevisível, de veículos leves, veículos pesados e máquinas pesadas necessárias para o perfeito funcionamento dos veículos pertencentes a frota municipal da Prefeitura de Ribeirão do Largo - Bahia.

O Edital estará disponível no sítio eletrônico da Prefeitura Municipal de Ribeirão Largo - BA - Bahia: https://pmribeiraodolargo.ba.gov.br/publicacao/. A documentação para o Credenciamento deverá ser entregue à Comissão de Licitação, a partir da data desta publicação, das 08:00 às 17:00 h de segunda a sexta-feira (dia útil), no endereço acima citado, o recebimento é até o dia 31/12/2025. As dúvidas quanto ao procedimento de credenciamento podem ser sanadas pelo setor de licitação pelo e-mail acima citado. Ribeirão Largo -BA - Bahia, 12 de fevereiro de 2024.

PABLO NOGUEIRA SANTOS
Agente de Contratação/Pregoeiro

AVISO DE LICITAÇÃO
PREGÃO ELETRÔNICO Nº 1/2024- SRP

O Pregoeiro da PREFEITURA MUNICIPAL DE RIBEIRÃO DO LARGO-BA torna público, e da ciência aos interessados, o AVISO DE LICITAÇÃO PE nº. 001/2024- SRP, MENOR PREÇO POR LOTE, regida pela Lei 14.133/21 que objetiva a Formação de registro de preços para FORNECIMENTO DE MATERIAL DE EXPEDIENTE PARA ATENDER AS DEMANDAS ADMINISTRATIVAS DAS SECRETARIAS MUNICIPAIS DO MUNICÍPIO DE RIBEIRÃO DO LARGO - BAHIA, conforme condições, no dia 28 de fevereiro de 2025 horário da abertura das propostas às 09h30min. Publicação para conhecimento dos interessados, no sistema: https://bll.org.br/editais/. Ribeirão do Largo - BA, 13 de fevereiro de 2025.

PABLO NOGUEIRA SANTOS
Agente de Contratação

PREFEITURA MUNICIPAL DE SANTA INÊS

AVISO DE LICITAÇÃO
PREGÃO PRESENCIAL Nº 8/2025

O Município de Santa Inês - BA, através da Pregoeira designada pelo decreto nº 375/2025, torna público aos interessados que no dia 27/02/2025, às 15h30min realizará o Pregão Presencial, nº 008/2025, objetivando a Formação de REGISTRO DE PREÇOS para futura e eventual Contratação de empresa especializada para prestação serviços de recarga de cartuchos e toners e manutenção em impressoras, para atendimento de todas as secretarias do município, conforme Termo de Referência constante do Anexo I do Edital. O edital poderá ser obtido no site oficial www.santaines.ba.gov.br/Site/Transparencia. Os demais atos pertinentes a este certame serão publicados em diário próprio (www.santaines.ba.gov.br).

JEZIANE BRANDÃO BERTOSO COSTA
Pregoeira

PREFEITURA MUNICIPAL DE SANTA RITA DE CÁSSIA

AVISO DE LICITAÇÃO
PREGÃO ELETRÔNICO Nº 1/2025

O Municipal de Santa Rita de Cássia torna público que realizará licitação na modalidade Pregão eletrônico nº 001/2025, cujo objeto é Contratação de empresa especializada para prestação de serviço de locação de estrutura, grupo gerador, banheiros químicos, sonorização e iluminação, para a execução do projeto "CARNAVAL DA BAHIA 2025", que acontecerá no Município de Santa Rita De Cássia/BA, nos dias 03 e 04 de março de 2025, conforme o Termo de Convênio, da Superintendência de Fomento ao Turismo do Estado da Bahia - SUFOTUR. A entrega e abertura das propostas será no dia 27 de fevereiro de 2025, às 10h. A sessão será realizada na plataforma www.bll.org.br. O Edital estará disponível www.santaritadecassia.ba.gov.br e no site www.bll.org.br. Quaisquer informações pelo e-mail licitacaosrc@outlook.com.

Santa Rita de Cássia/BA, 17 de fevereiro de 2025.
JOSÉ BENEDITO ROCHA ARAGÃO
Prefeito.

PREFEITURA MUNICIPAL DE SANTANA

AVISO DE DISPENSA ELETRÔNICA Nº 1/2025

(Processo Administrativo n.º038.2025) OBJETO: Contratação emergencial de pessoa jurídica para a aquisição de gêneros alimentícios, destinados a merenda escolar da rede municipal de ensino do município de Santana-BA . FUNDAMENTO LEGAL: Artigo 75, VIII, da Lei Federal nº 14.133/2021. ÓRGÃO/ENTIDADE: SECRETARIA DE EDUCAÇÃO - Município de Santana/BA CRITÉRIO DE JULGAMENTO: Menor Preço Por LOTE REGISTRO DE PREÇOS: Não INÍCIO REC. PROPOSTAS: 18/02/2025 as 08:00 hrs FIM REC. PROPOSTAS: 21/02/2025 08:30 hrs Link: https://bnccompras.com/ Horário da disputa: 21/02/2025 as 09:00 hrs (Prazo Disputa: 06:00hs). ÍNTEGRA DO AVISO E SEUS ANEXOS: Portal Nacional de Contratações Públicas - PNCP, no seguinte endereço eletrônico: https://www.gov.br/pncp/pt-br. Santana, 14 de fevereiro de 2025.

AVISO DE DISPENSA ELETRÔNICA Nº 2/2025

(Processo Administrativo n.º039.2025) OBJETO: Contratação de prestação de serviços de transporte escolar de alunos matriculados no ensino público e residentes na sede e zona rural, destinados à educação básica da rede Municipal e Estadual de Ensino do Município de SANTANA/BA. FUNDAMENTO LEGAL: Artigo 75, VIII, da Lei Federal nº 14.133/2021. ÓRGÃO/ENTIDADE SECRETARIA DE EDUCAÇÃO - Município de Santana/BA CRITÉRIO DE JULGAMENTO: Menor Preço Global REGISTRO DE PREÇOS: Não INÍCIO REC. PROPOSTAS: 18/02/2025 as 08:00 hrs FIM REC. PROPOSTAS: 21/02/2025 08:30 hrs Link: https://bnccompras.com/ Horário da disputa: 21/02/2025 as 10:00 hrs (Prazo Disputa: 06:00hs). ÍNTEGRA DO AVISO E SEUS ANEXOS: Portal Nacional de Contratações Públicas - PNCP, no seguinte endereço eletrônico: https://www.gov.br/pncp/pt-br.

Santana, 14 de fevereiro de 2025.
JOSÉ RAUL ALKMIM LEÃO
Prefeito

SAI
Sistema de Acesso à Informação

IMAP
Instituto Municipal de Administração Pública

CERTIDÃO
DE ENVIO PARA PUBLICAÇÃO NO PNCP

CÓDIGO DE REGISTRO DE ENVIO: 125219

Cliente: Prefeitura Municipal de Poções

Data e Hora do Envio: 17/02/2025 ás 11:29

Responsável pelo envio: Antônia Marques da Silva Neta - CPF: 003.418.125-36

IP Envio: 192.141.123.21

Visualização: Primeira Visualização

Data Impressão: 17/02/2025 ás 11:29

Informações e Anexo(s):

EDITAL PE 007-2025.pdf

ENVIO REALIZADO COM SUCESSO!

STATUS NO PNCP: PUBLICADO

CÓDIGO DE CONFIRMAÇÃO: 30393

O modelo de envio foi realizado conforme a Lei 14.133/21

ATENÇÃO: ESTA CERTIDÃO É APLICÁVEL SOMENTE PARA PUBLICAÇÕES NO PNCP. OS ENVIOS PARA O DIÁRIO OFICIAL DEVEM SER REALIZADOS EM OUTRA SEÇÃO

Diego Melo

Coordenador do Núcleo de Acesso à Informação

Núcleo de Produtos - SAI - Sistema de Acesso à Informação

IMAP - Instituto Municipal de Administração Pública

Entre em contato com o Núcleo de Acesso à Informação - Telefone (71) 3038-9300 - www.imap.org.br

Esta declaração atesta o recebimento do(s) arquivo(s) enviado(s) e descrito(s) acima.

Caso algum dos arquivos seja corrompido digitalmente ou em discordância com a descrição, a equipe de atendimento do SAI entrará em contato com o responsável pelo envio. Caso nossa equipe não consiga contatá-lo até às 17:00 do dia do envio, o documento será publicado conforme foi enviado ou, se estiver corrompido ou não abrir, não será publicado.

Portanto, verifique sempre seu e-mail e mantenha seus contatos atualizados.

Edital nº 007/2025/2025

Acessar Contratação

Última atualização 17/02/2025

Local: Poções/BA **Órgão:** MUNICIPIO DE POCOES **Unidade compradora:** 2577 - Prefeitura Municipal de Poções

Modalidade da contratação: Pregão - Eletrônico **Amparo legal:** Lei 14.133/2021, Art. 28, I **Tipo:** Edital

Modo de disputa: Aberto **Registro de preço:** Sim

Data de divulgação no PNCP: 17/02/2025 **Situação:** Divulgada no PNCP

Data de início de recebimento de propostas: 17/02/2025 13:00 (horário de Brasília)

Data fim de recebimento de propostas: 27/02/2025 08:15 (horário de Brasília)

Id contratação PNCP: 14242200000165-1-000043/2025 **Fonte:** Instituto Municipal de Administração Pública - IMAP

Objeto:

Registro de Preços para Eventual e Futura Aquisição de óleos lubrificantes e filtros para atender às demandas das Secretarias Municipais.

VALOR TOTAL ESTIMADO DA COMPRA

R$ 989.232,36

Itens | Arquivos | Histórico

Número	Descrição	Quantidade	Valor unitário estimado	Valor total estimado
1	Registro de Preços para Eventual e Futura Aquisição de óleos lubrificantes e filtros para atender às demandas das Secretarias Municipais	1	R$ 989.232,36	R$ 989.232,36

Exibir: 5 | 1-1 de 1 itens | Página: 1

Voltar

Criado pela Lei nº 14.133/21, o Portal Nacional de Contratações Públicas (PNCP) é o sítio eletrônico oficial destinado à divulgação centralizada e obrigatória dos atos exigidos em sede de licitações e contratos administrativos abarcados pelo novel diploma.

É gerido pelo Comitê Gestor da Rede Nacional de Contratações Públicas, um colegiado deliberativo com suas atribuições estabelecidas no Decreto nº 10.764, de 9 de agosto de 2021.

BLL COMPRAS

Extrato de publicação

PREGÃO ELETRÔNICO - 007/2025

Nº PROC. ADM. 052/2025

Extrato de publicação gerado automaticamente pelo sistema BLLCOMPRAS torna público para conhecimento dos interessados que o órgão MUNICIPIO DE POCOES, de acordo com a regulamentação Decreto 006/2024 de 08 de Janeiro de 2024 realizará PREGÃO ELETRÔNICO sendo conduzido por ANTÔNIA MARQUES DA SILVA NETA e tendo como autoridade IRENILDA CUNHA DE MAGALHÃES.

PUBLICAÇÃO: 17/02/2025 11:30
INÍCIO REC. PROPOSTA: 17/02/2025 13:00
FIM REC. PROPOSTA: 27/02/2025 08:15
INÍCIO DISPUTA: 27/02/2025 08:30
TIPO DE LANCE: MENOR LANCE
TIPO ENCERRAMENTO: ABERTO
EXCLUSIVO ME: NÃO
VALOR TOTAL DO PROCESSO: R$ 989.232,3600

OBJETO DO PROCESSO

Registro de Preços para Eventual e Futura Aquisição de óleos lubrificantes e filtros para atender às demandas das Secretarias Municipais.

Para demais informações contato via e-mail: licitacaopocoes2021@gmail.com, telefone: 7734315804 ou acesso pelo link: https://bllcompras.com/Process/ProcessView?param1=%58gkz%5DKKYvVpxfoC1l9CBcyEbPrnwqRm7V89d%2Fsjbvjf%2F2%2FIZX56mfgFI3YBZAy%2F1pyewHrOOF3Lc2kASnMvvCi6iyWrSSq7loBtOXtj%2FOBDKB0tY%3D

ANTÔNIA MARQUES DA SILVA NETA
POÇÕES-BA - 17/02/2025

AVISO DE LICITAÇÃO
PREGÃO ELETRÔNICO Nº 007/2025

A Prefeitura Municipal de Poções-Ba, em acordo com Decreto Municipal nº 006, de 08 de janeiro de 2024 e Portaria Municipal nº 021, de 07 de Agosto de 2024, Lei Federal nº 14.133/21, com suas ulteriores alterações, torna público a realização do **Pregão Eletrônico nº 007/2025** do tipo menor preço Lote, com modo de disputa "aberto". **OBJETO: Registro de Preços para Eventual e Futura Aquisição de óleos lubrificantes e filtros para atender às demandas das Secretarias Municipais**, de acordo com as especificações constantes do Edital. O pregão será realizado no site Portal: Bolsa de Licitações do Brasil - BLL www.bll.org.br / bllcompras, no qual encontra-se o edital completo. Demais publicações e Edital deste processo serão divulgados no site Portal Nacional de Contratações Públicas (PNCP) https://pncp.gov.br/app/editais?q=&status=recebendo_proposta&pagina=1, no site Diário Oficial do Município: https://sai.io.org.br/ba/pocoes/Site/DiarioOficial ou pela Transparência do Município pelo site https://pocoes-ba.portaltp.com.br/consultas/documentos.aspx?id=34. **RECEBIMENTO DAS PROPOSTAS: de 17/2/2025 até 27/2/2025 às 08:15h. Início da sessão de disputa eletrônica: 27/2/2025, às 08:30h.** Informações: licitacaopocoes2021@gmail.com. Irenilda Cunha de Magalhães - Prefeita Municipal.

PREFEITURA MUNICIPAL DE POÇÕES ESTADO DA BAHIA

Praça da Bandeira, nº. 02 – Centro, Poções/BA.
CNPJ nº. 14.242.200/0001-65.

AVISO DE LICITAÇÃO
PREGÃO ELETRÔNICO Nº 007/2025

A Prefeitura Municipal de Poções-Ba, em acordo com Decreto Municipal nº 006, de 08 de janeiro de 2024 e Portaria Municipal nº 021, de 07 de Agosto de 2024, Lei Federal nº 14.133/21, com suas ulteriores alterações, toma público a realização do **Pregão Eletrônico nº 007/2025** do tipo menor preço Lote, com modo de disputa "aberto". **OBJETO: Registro de Preços para Eventual e Futura Aquisição de óleos lubrificantes e filtros para atender às demandas das Secretarias Municipais**, de acordo com as especificações constantes do Edital. O pregão será realizado no site Portal: Bolsa de Licitações do Brasil - BLL www.bll.org.br / bllcompras, no qual encontra-se o edital completo. Demais publicações e Edital deste processo serão divulgados no site Portal Nacional de Contratações Públicas (PNCP) https://pncp.gov.br/app/editais?q=&status=recebendo_proposta&pagina=1, no site Diário Oficial do Município: https://sai.io.org.br/ba/pocoes/Site/DiarioOficial ou pela Transparência do Município pelo site https://pocoes-ba.portaltp.com.br/consultas/documentos.aspx?id=34. **RECEBIMENTO DAS PROPOSTAS: de 17/2/2025 até 27/2/2025 às 08:15h. Início da sessão de disputa eletrônica: 27/2/2025, às 08:30h.** Informações: licitacaopocoes2021@gmail.com. Irenilda Cunha de Magalhães - Prefeita Municipal.

PREFEITURA MUNICIPAL DE POÇÕES ESTADO DA BAHIA
Praça da Bandeira, nº. 02 – Centro, Poções/BA.
CNPJ nº. 14.242.200/0001-65.

AVISO DE DISPENSA DE LICITAÇÃO Nº 009/2025
EXCLUSIVO PARA ME/EPP

I - REGÊNCIA LEGAL: ART. 75, INCISO II, NOS TERMOS DA LEI Nº 14.133/2021 DE 1º DE ABRIL DE 2021, LEI COMPLEMENTAR Nº 123/2006 ALTERADA PELA LEI COMPLEMENTAR Nº 147/2014, INSTRUÇÃO NORMATIVA SEGES/ME nº 67/2021, DECRETO MUNICIPAL Nº 006/2024 DE 08 DE JANEIRO DE 2024, PORTARIA Nº 021/2024 DE 07 DE AGOSTO DE 2024 E DEMAIS LEGISLAÇÃO APLICÁVEL.

II - MODALIDADE: DISPENSA DE LICITAÇÃO Nº 009/2025

III - PROCESSO ADMINISTRATIVO Nº: 053/2025

IV - ÓRGÃO: SECRETARIA MUNICIPAL DE ADMINISTRAÇÃO

V - TIPO DE LICITAÇÃO: MENOR PREÇO - ITEM

VI - REGIME DE EXECUÇÃO: EMPREITADA POR PREÇO UNITÁRIO

VII - FORMA DE FORNECIMENTO: PARCELADA

VIII- SESSÃO PÚBLICA:

DATA: 21/2/2025
HORA: 08:30h

8.1 - LOCAL: A Dispensa de Licitação será realizado em sessão pública na sede do setor de licitação e contratos, com sede na rua da Bandeira, nº 400, centro, na cidade de Poções, Bahia. **A coleta das propostas será realizada por meio de comunicação eletrônica (e-mail) através do e-mail licitacaopocoes2021@gmail.com**. A Sessão será conduzida pelo Agente de Contratação, Jonis Gomes Moreno, com o auxílio da Equipe de Apoio, designados nos termos da Portaria nº 021/2024 de 07 de agosto de 2024.

8.2 - Início de Acolhimento de propostas: 18/2/2025.
8.3 - Recebimento das propostas: 18/2/2025 até 20/2/2025 às 23:59h.
8.4 - Abertura das propostas: 21/2/2025 às 08:30h.

IX - OBJETO DA CONTRATAÇÃO DIRETA

9.1 - O objeto da presente dispensa é a **Contratação de empresa especializada para a locação e administração de uma homepage institucional, incluindo hospedagem, suporte técnico, manutenção e atualização de conteúdo para atender às necessidades da Prefeitura Municipal de Poções, Bahia,** conforme condições, quantidades e exigênciasestabelecidas neste Edital e seus anexos.

9.2 - Os quantitativos totais expressos abaixo, são estimativas e representam a previsão da Secretaria requisitante,pelo prazo de 10 (dez) meses.

9.3 - A contratação será em item único, conforme tabela constante abaixo.

ITEM	QUANT. MESES	UNID.	DESCRIÇÃO DO MATERIAL
1.	10	MÊS	Contratação de empresa especializada para a locação e administração de uma homepage institucional, incluindo hospedagem, suporte técnico, manutenção e atualização de conteúdo.

CERTIFICAÇÃO DIGITAL: MDZGODBERTBFMJCWQUI4RJ
Esta edição encontra-se no site oficial deste ente.

critério de julgamento adotado será o *de **MENOR LANCE*** observadas as exigências contidas neste Aviso de Contratação Direta e seus Anexos quanto às especificações do objeto.

X- PARTICIPAÇÃO NA DISPENSA ELETRÔNICA.

10.1 - A participação na presente dispensa de licitação se dará através do envio da **PROPOSTA DE PREÇOS** e documetos de **HABILITAÇÃO e seus anexos,** mediante a comunicação eletrônica (e-mail), por meio do e-mail: licitacaopocoes2021@gmail.com.

10.1.1- Os fornecedores deverão atender aos procedimentos previstos no presente Aviso.

10.1.3- O fornecedor é o responsável por qualquer transação efetuada diretamente ou por seu representante no no envio de sua Proposta, não cabendo o órgão entidade promotor do procedimento a responsabilidade por eventuais danos decorrentes de uso indevido da senha, ainda que por terceiros não autorizados.

10.2 - Não poderão participar desta dispensa os fornecedores:

10.2.1- que não atendam às condições deste Edital e seus anexos;

10.2.2- estrangeiros que não tenham representação legal no Brasil com poderesexpressos para receber citação e responder administrativa ou judicialmente;

10.2.3- que se enquadrem nas seguintes vedações:

a) autor do anteprojeto, do projeto básico ou do projeto executivo, pessoa física ou jurídica, quando a contratação versar sobre obra, serviços ou fornecimento de bens a ele relacionados;
b) empresa, isoladamente ou em consórcio, responsável pela elaboração doprojeto básico ou do projeto executivo, ou empresa da qual o autor do projeto seja dirigente, gerente, controlador, acionista ou detentor de mais de 5% (cinco por cento) do capital com direito a voto, responsável técnico ou subcontratado, quando a contratação versar sobre obra, serviços ou fornecimento de bens a elanecessários;
c) pessoa física ou jurídica que se encontre, ao tempo da contratação, impossibilitada de contratar em decorrência de sanção que lhe foi imposta;
d) aquele que mantenha vínculo de natureza técnica, comercial, econômica,financeira, trabalhista ou civil com dirigente do órgão ou entidade contratante oucom agente público que desempenhe função na licitação ou atue na fiscalizaçãoou na gestão do contrato, ou que deles seja cônjuge, companheiro ou parente em linha reta, colateral ou por afinidade, até o terceiro grau;
e) pessoa física ou jurídica que, nos 5 (cinco) anos anteriores à divulgação do aviso, tenha sido condenada judicialmente, com trânsito em julgado, por exploração de trabalho infantil, por submissão de trabalhadores a condições análogas às de escravo ou por contratação de adolescentes nos casos vedadospela legislação trabalhista

10.2.3.1 - Equiparam-se aos autores do projeto as empresas integrantes do mesmo grupo econômico;

10.2.3.2 - aplica-se o disposto na alínea "c" também ao fornecedor que atue em substituição a outra pessoa física ou jurídica, com o intuito de burlar a efetividade da sanção a ela aplicada, inclusive a sua controladora, controlada ou coligada, desde que devidamente comprovado o ilícito ou a utilização fraudulenta da personalidade jurídica do fornecedor;

10.2.4 - organizações da Sociedade Civil de Interesse Público - OSCIP, atuando nessa condição (Acórdão nº 746/2014-TCU-Plenário); e

10.2.5 - sociedades cooperativas.

XI- INGRESSO NA DISPENSAE CADASTRAMENTO DA PROPOSTA INICIAL.
11.1 - O ingresso do fornecedor na disputa da dispensa de licitação se dará com o envio de sua proposta inicial,na forma

deste item.

11.2 - O fornecedor interessado, após a divulgação do aviso de contratação direta, encaminhará, exclusivamente por meio de comunicação eletrônica (e-mail), através do **e-mail: licitacaopocoes2021@gmail.com** a proposta com a descrição do objeto ofertado, a marca do produto, quando for o caso, e o preço, até a data e o horário estabelecidos para abertura do procedimento.

11.3 - A proposta também deverá conter declaração de que compreende a integralidade dos custos para atendimento dos direitos trabalhistas assegurados na Constituição Federal, nas leis trabalhistas, nas normas infralegais, nas convenções coletivas de trabalho e nos termos de ajustamento de conduta vigentes na data de entrega das propostas.

11.4 - Com base art. 64 da Lei Federal nº. 9.430/96 e a Instrução Normativa IN/SRF nº. 1.234/2012, Decreto Municipal 006/2024 de 08 de janeiro de 2024, **fica obrigados a efetuar as retenções na fonte do IR sobre os pagamentos que efetuarem às pessoas jurídicas;**

11.5 - Pessoas jurídicas optantes pelo Simples Nacional e Micro Empreendedor Individual (MEI), não estarão sujeitas a retenção de IR, no entanto, **para isso deverão comprovar com declaração tal condição.**

11.6 - Todas as especificações do objeto contidas na proposta, em especial o preço, vinculam a Contratada.

11.7 - Nos valores propostos estarão inclusos todos os custos operacionais, fretes (preço CIF), encargos revidenciários, trabalhistas, tributários, comerciais e quaisquer outros que incidam direta ou indiretamente na prestação dos serviços;

11.8 - Os preços ofertados, tanto na proposta inicial, quanto na etapa de lances, serão de exclusiva responsabilidade do fornecedor, não lhe assistindo o direito de pleitear qualquer alteração, sob alegação de erro, omissão ou qualquer outro pretexto.

11.9 - Se o regime tributário da empresa implicar o recolhimento de tributos em percentuais variáveis, a cotação adequada será a que corresponde à média dos efetivos recolhimentos da empresa nos últimos doze meses.

11.10 - Independentemente do percentual de tributo inserido na planilha, no pagamento serão retidos na fonte os percentuais estabelecidos na legislação vigente.

11.11 - A apresentação das propostas implica obrigatoriedade do cumprimento das disposições nelas contidas, em conformidade com o que dispõe o Termo de Referência, assumindo o proponente o compromisso de executar os serviços nos seus termos, bem como de fornecer os materiais, equipamentos, ferramentas e utensílios necessários, em quantidades e qualidades adequadas à perfeita execução contratual, promovendo, quando requerido, sua substituição.

11.12 - Uma vez enviada a proposta, os fornecedores **NÃO** poderão retirá-la, substituí-la ou modificá-la;

11.13 - Se a proposta estiver assinada por procurador, enviar cópia da procuração que concede tais poderes e ainda cópia de documentos do outorgado; **(MODELO ANEXO II)**

XII - FASE DE LANCES

12.1- A partir das **08 (oito)** horas na data estabelecida neste edital de Contratação Direta, a sessão pública será automaticamente aberta para envio das propostas, exclusivamente por meio de comunicação eletrônica (e-mail), através do e-mail: licitacaopocoes2021@gmail.com sendo encerrado no horário de finalização de lances também já previsto neste Aviso.

12.2 - O lance deverá ser ofertado pelo valor total do item.
12.3 - O encerramento da fase de lances ocorrerá no horário indicado, semqualquer possibilidade de prorrogação e não havendo tempo aleatório ou mecanismo similar.

XIII- JULGAMENTO DAS PROPOSTAS DE PREÇO.

PREFEITURA MUNICIPAL DE POÇÕES ESTADO DA BAHIA
Praça da Bandeira, nº. 02 – Centro, Poções/BA.
CNPJ nº. 14.242.200/0001-65.

13.1 - Encerrada a fase de lances, será verificada a conformidade da proposta classificada em primeiro lugar quanto à adequação do objeto e à compatibilidadedo preço em relação ao estipulado para a contratação.

13.2 - No caso de o preço da proposta vencedora estar acima do estimado pela Administração, poderá haver a negociação de condições mais vantajosas.

a) Neste caso, será encaminhada contraproposta ao fornecedor que tenha apresentado o melhor preço, para que seja obtida melhor proposta com preço compatível ao estimado pela Administração.
b) A negociação poderá ser feita com os demais fornecedores classificados, respeitada a ordem de classificação, quando o primeiro colocado, mesmo após a negociação, for desclassificado em razão de sua proposta permanecer acimado preço máximo definido para a contratação.
c) Em qualquer caso, concluída a negociação, o resultado será registrado na ata do procedimento da dispensa de licitação.

13.3 – Estando o preço compatível, será solicitado o envio da proposta e, se necessário, de documentos complementares, adequada ao último lance.

13.4 - O prazo de validade da proposta não será inferior a 60 (sessenta) dias, acontar da data de sua apresentação.

13.5 Será desclassificada a proposta vencedora que:

a) contiver vícios insanáveis;
b) não obedecer às especificações técnicas pormenorizadas neste aviso ou em seus anexos;
c) apresentar preços inexequíveis ou permanecerem acima do preço máximo definido para a contratação;
d) não tiverem sua exequibilidade demonstrada, quando exigido pela Administração;
e) apresentar desconformidade com quaisquer outras exigências deste aviso ou seus anexos, desde que insanável.
f) Quando o fornecedor não conseguir comprovar que possui ou possuirá recursos suficientes para executar a contento o objeto, será considerada inexequível a proposta de preços ou menor lance que:
g) for insuficiente para a cobertura dos custos da contratação, apresente preços global ou unitários simbólicos, irrisórios ou de valor zero, incompatíveis com os preços dos insumos e salários de mercado, acrescidos dos respectivos encargos, ainda que o ato convocatório da dispensa não tenha estabelecido limites mínimos, exceto quando se referirem a materiais e instalações de propriedade do próprio fornecedor, para os quais ele renuncie a parcela ou à totalidade da remuneração.
h) apresentar um ou mais valores da planilha de custo que sejam inferiores àqueles fixados em instrumentos de caráter normativo obrigatório, tais como leis, medidas provisórias e convenções coletivas de trabalho vigentes.
i) Se houver indícios de inexequibilidade da proposta de preço, ou em casoda necessidade de esclarecimentos complementares, poderão ser efetuadas diligências, para que a empresa comprove a exequibilidade da proposta.
j) Erros no preenchimento da planilha não constituem motivo para a desclassificação da proposta. A planilha pode ser ajustada pelo fornecedor, no prazo solicitado, desde que não haja majoração do preço.
k) Se a proposta ou lance vencedor for desclassificado, será examinada a proposta ou lance subsequente, e, assim sucessivamente, na ordem de classificação.
l) Havendo necessidade, a sessão será suspensa, informando-se a nova data e horário para a sua continuidade.
m) Encerrada a análise quanto à aceitação da proposta, se iniciará a fase de habilitação, observado o disposto neste Aviso de Contratação Direta.

XIV HABILITAÇÃO

14.1- Como condição prévia ao exame da documentação de habilitação do fornecedor detentor da proposta classificada em primeiro lugar, será verificado o eventual descumprimento das condições de participação, especialmente quanto à existência de sanção que impeça a participação no certame ou a futura contratação, conforme previsto no art. 14 da Lei nº 14.133/2021, legislação correlata e nos itens 3.3 e seguintes deste Aviso, especialmente quanto à existência de sanção que impeça a participação no processo de contratação direta ou a futura contratação, mediante a consulta aos seguintes cadastros:

CERTIFICAÇÃO DIGITAL: MDZGODBERTBFMJCWQUI4RJ
Esta edição encontra-se no site oficial deste ente.

a) Cadastro Nacional de Empresas Inidôneas e Suspensas - CEIS, mantido pela Controladoria-Geral daUnião (www.portaldatransparencia.gov.br/ceis);
b) Cadastro Nacional de Condenações Cíveis por Atos de Improbidade Administrativa, mantidopelo Conselho Nacional de Justiça (www.cnj.jus.br/improbidade_adm/consultar_requerido.php).
c) Lista de Inidôneos mantida pelo Tribunal de Contas da União - TCU;

14.2 - Para a consulta de fornecedores pessoa jurídica poderá haver a substituição das consultas das alíneas "a", "b" e "c" acima pela Consulta Consolidada de Pessoa Jurídica do TCU (https://certidoesapf.apps.tcu.gov.br/)

14.2.1- A consulta aos cadastros será realizada em nome da empresa fornecedora e também de seu sócio majoritário, por força do artigo 12 da Lei nº 8.429, de 1992, que prevê, dentre as sanções impostas ao responsável pela prática de ato de improbidade administrativa, a proibição de contratar com o Poder Público, inclusive por intermédio de pessoa jurídica da qual seja sócio majoritário.

14.2.1.1 Caso conste na Consulta de Situação do Fornecedor a existência de Ocorrências Impeditivas Indiretas, o gestor diligenciará para verificar se houve fraude por parte das empresas apontadas no Relatório de Ocorrências Impeditivas Indiretas.

14.2.1.2 A tentativa de burla será verificada por meio dos vínculos societários, linhas de fornecimento similares, dentre outros. (IN nº 3/2018, art. 29, §1º).

14.2.1.3- O fornecedor será convocado para manifestação previamente à sua desclassificação.
14.2.3 . Constatada a existência de sanção, o fornecedor será reputado inabilitado, por falta de condição de participação. (IN nº 3/2018, art. 29, §2º).

14.3 Os licitantes deverão encaminhar, nos termos deste Aviso, a documentação relacionada nos itens a seguir, para fins de habilitação:

14.3.1- Documentação Jurídica: Será comprovada mediante a apresentação dos seguintes documentos:

a) Registro Comercial, no caso de empresa individual (ou cédula de identidade em se tratando de pessoa física);
b) Ato constitutivo, estatuto social em vigor, devidamente registrado na Junta Comercial, em se tratando de sociedades comerciais;
c) Documentos de eleição dos atuais administradores, tratando-se de sociedades por ações, acompanhados da documentação mencionada na alínea "b" deste subitem;
d) Ato constitutivo devidamente registrado no cartório de Registros Civis de Pessoas Jurídicas, tratando-se de sociedades civis, acompanhado de prova da diretoria em exercício;
e) Decreto de autorização e ato de registro ou autorização para funcionamento expedido pelo órgão competente, tratando-se de cooperativa, nos termos de artigo 107 da Lei Federal Nº 5.764, de 16 de dezembro de 1971, ou empresa, sociedade estrangeira em funcionamento no país, quando a atividade assim o exigir;
f) Em se tratando de Microempreendedor Individual – MEI: Certificado da Condição de Microempreendedor Individual - CCMEI, cuja aceitação ficará condicionada à verificação da autenticidade no sítio www.portaldoempreendedor.gov.br;

14.3.2- Regularidade Fiscal e Trabalhista: Será comprovada mediante a apresentação dos seguintes documentos:

a) Prova de inscrição no Cadastro Nacional de Pessoas Jurídicas do Ministério da Fazenda **(CNPJ)** ou Cadastro de Pessoas Físicas (CPF);
b) Prova de Inscrição no Cadastro de Contribuintes **Estadual e/ou Municipal**, relativo à sede ou ao domicílio da licitante, pertinente ao seu ramo de atividade e compatível com o objeto do certame;
c) Prova de regularidade de débito com a **Fazenda Estadual e Fazenda Municipal** quando for o caso. da sede ou do domicílio da licitante ou outra prova equivalente, na forma da lei;

d) Prova de regularidade para com a Fazenda Federal do domicílio ou sede da empresa, mediante Certidão Conjunta de Débitos Relativos a **Tributos Federais e à Dívida Ativa da União** expedida pela Secretaria da Receita;

e) Prova de regularidade de débito para com o Sistema de Seguridade Social, (INSS), e o Fundo de Garantia, **(FGTS)**, a Secretaria da Receita Federal;

f) Prova de inexistência de débitos inadimplidos perante a Justiça do Trabalho, mediante a apresentação de **Certidão Negativa de Débitos Trabalhistas** (CNDT).

OBSERVAÇÕES:

1) **Portaria MF nº 358 de 05/09/2014 - Dispõe sobre a prova de regularidade fiscal perante a Fazenda Nacional.** A partir do dia 20 de outubro de 2014, as certidões que fazem provam de Regularidade Fiscal de todos os Tributos Federais, inclusive Contribuições Previdenciárias, tanto no âmbito da Receita Federal quanto no âmbito da Procuradoria da Fazenda Nacional, serão unificadas em um único documento. A unificação das Certidões Negativas está prevista na Portaria acima;

2) Deve-se prestar atenção que, a **PARTIR DE 20/10/2014**, se o contribuinte precisar comprovar a regularidade para com a Fazenda Nacional, ele deve apresentar uma única certidão emitida a partir dessa data OU, se possuir uma Certidão Previdenciária e uma outra dos demais tributos, emitidas ANTES de 20/10, mas dentro do prazo de validade, poderá apresenta-las, pois continuarão válidas dentro do período de vigência nelas indicados; mas se o contribuinte tiver apenas uma delas válida, terá que emitir a nova **CERTIDÃO UNIFICADA.**

3) As certidões deverão ser apresentadas dentro do respectivo prazo de validade. Caso não conste prazo de validade no corpo da certidão, considerar-se-á o prazo de 90 (noventa) dias da data de emissão.

4) As certidões extraídas da Web somente terão validade se confirmada sua autenticidade pela equipe de apoio.

14.3.3- Qualificação Técnica - Será comprovada através da apresentação dos seguintes documentos:

a) Comprovação de aptidão do desempenho de atividade pertinente e compatível em características, quantidades e prazos com o objeto da licitação, através da apresentação de no mínimo 01 (um) Atestados de Capacidade Técnica em nome da empresa, fornecido(s) por pessoa jurídica de direito público ou privado.

14.3.4- Qualificação Econômico: Será comprovada mediante a apresentação dos seguintes documentos:

a) Certidão negativa de Falência ou Concordata, expedida pelo distribuidor da sede da pessoa jurídica

14.4 - Declaração de Proteção ao Trabalho do Menor, em atendimento ao inciso XXXIII do art. 7º da Constituição Federal, para os fins do disposto no inciso V do art. 98 da Lei Estadual nº 9.433/05, de que não emprega menor de 18 anos em trabalho noturno, perigoso ou insalubre e não emprega menor de 16 anos, ressalvado, se for o caso, o emprego de menor a partir de 14 anos, na condição de aprendiz, conforme modelo constante do (**MODELO ANEXO**

14.5 - que inexistem fatos impeditivos para sua habilitação no certame, ciente da obrigatoriedade de declarar ocorrências posteriores; **(MODELO ANEXO VI).**

14.6 - que cumpre os requisitos estabelecidos no artigo 3º da Lei Complementar nº 123, de 2006, estando apto a usufruir do tratamento favorecido estabelecido em seus arts. 42 a 49.**(MODELO ANEXO V).**

14.7 - que está ciente e concorda com as condições contidas no Aviso de Contratação Direta e seus anexos;**(MODELO ANEXO III).**

14.8 - Havendo a necessidade de envio de documentos de habilitação complementares, necessários à confirmação daqueles exigidos neste Aviso de Contratação Direta e já apresentados, o fornecedor será convocado a encaminhá-los, em formato digital, após solicitação da Administração, sob pena de inabilitação.

14.9 - Somente haverá a necessidade de comprovação do preenchimento de requisitos mediante apresentação dos documentos originais não-digitais quando houver dúvida em relação à integridade do documento digital.

14.10 - Havendo necessidade de analisar minuciosamente os documentos exigidos, a sessão será suspensa, sendo informada a nova data e horário para a sua continuidade.

14.11 - Será inabilitado o fornecedor que não comprovar sua habilitação, seja por não apresentar quaisquer dos documentos exigidos, ou apresentá-los em desacordo com o estabelecido neste Aviso de Contratação Direta.

14.12 - Na hipótese de o fornecedor não atender às exigências para a habilitação, o órgão ou entidade examinará a proposta subsequente e assim sucessivamente, na ordem de classificação, até a apuração de uma proposta que atenda às especificações do objeto e as condições de habilitação.

14.13 - Constatado o atendimento às exigências de habilitação, o fornecedor será habilitado.

XV – DA ADJUDICAÇÃO E HOMOLOGAÇÃO

15.1- Não havendo manifestação de recurso, o Agente adjudicará o objeto da licitação à empresa vencedora para posterior homologação do resultado pela autoridade superior.

15.2- Decididos os recursos eventualmente interpostos e constatada a regularidade dos atos procedimentais, a autoridade superior adjudicará o objeto à licitante vencedora, homologando, em seguida, o procedimento de Contratação Direta.

15.3- - A Homologação e a Adjudicação do objeto desta licitação não implicará direito à contratação.

XVI- DAS OBRIGAÇÕES DAS PARTES

16.1 - DOS LICITANTE(S) REGISTRADO(S)

16.1.1- Compete aos licitantes registrados envidar todo o empenho e a dedicação necessários ao fiel e adequado cumprimento dos encargos que lhe são confiados, e ainda a:

a) Assinar o Contrato;
b) Tomar todas as providências necessárias para o fiel cumprimento das disposições contidas no Termo de Referência, do Aviso;
c) Entregar os serviços no(s) prazo(s) máximo(s) determinado(s) no Termo de Referência deste Aviso;
d) Reparar, corrigir, remover, reconstruir ou substituir, às suas expensas, as partes do objeto deste Aviso e seus Anexos, em que se verificarem vícios, defeitos, ou incorreções resultantes dos produtos empregados;
e) Responder, integralmente, por perdas e danos que vier a causar à Prefeitura ou a terceiros, em razão de ação ou omissão dolosa ou culposa, sua ou dos seus prepostos, independentemente de outras cominações contratuais ou legais a que estiver sujeita;
f) Não efetuar, sob nenhum pretexto, a transferência de responsabilidade para outros, sejam fabricantes, representantes, concessionárias ou técnicos;
g) Manter-se durante toda a execução do objeto da presente licitação, em compatibilidade com as obrigações assumidas, todas as condições de habilitação e qualificação exigidas no Edital e seus Anexos;
h) Informar à Prefeitura a ocorrência de fatos que possam interferir direta ou indiretamente na regularidade do fornecimento.

16.2- DA ADMINISTRAÇÃO

CERTIFICAÇÃO DIGITAL: MDZGODBERTBFMJCWQUI4RJ
Esta edição encontra-se no site oficial deste ente.

16.2.1- Compete à Prefeitura:

a) A prática de todos os atos de controle
b) Conduzir os procedimentos relativos a eventuais renegociações dos preços registrados;
c) Proporcionar, todas as fácilidades indispensáveis à boa execução do(s) fornecimento(s);
d) Indicar o FISCAL DO CONTRATO.

XVII - CONDIÇÕES DE ENTREGA E PAGAMENTO

17.1 - Os serviços deverão ser prestados conforme Termo de Referência, de acordo com a necessidade da Administração Municipal.

17.2 - O pagamento será através da apresentação da Nota Fiscal/Fatura no mínimo duas vias efetuado e após atestado de recebimento da seguinte forma:

17.2.1- As notas fiscais ou faturas deverão ser apresentadas no mínimo em 02 (duas) vias.

17.2.2- O pagamento será em até 30 (trinta) dias, após atestado a entrega do material.

17.3 - As despesas dos produtos acima serão cobertas por recursos financeiros oriundos:

Dotação Orçamentária:

Unidade Gestora: PREFEITURA MUNICIPAL DE POÇÕES
Órgão: 0302 – Secretaria Municipal de Administração e Planejamento
Unidade Orçamentaria: 030201 - Secretaria Municipal De Adm. E Planejamento
Atividade/projeto: 2.012 – Manutenção da Secretaria Municipal de Administração e Planejamento
Elemento de Despesa: 33903900000 – Serviços de Terceiro Pessoa Jurídica
Fonte de Recurso: 150000000000 – Recursos Não Vinculados de Impostos

XVIII- REVOGAÇÃO-ANULAÇÃO

18.1 - A licitação poderá ser revogada ou anulada nos termos da Lei nº 14.133/2021.

XIX- RESCISÃO

19.1- A inexecução, total ou parcial do contrato ensejará a sua rescisão, com as consequências contratuais e as previstas na Lei nº 14.133/2021.

19.2 - A rescisão poderá ser determinada por ato unilateral e escrito da contratante nos casos enumerados na Lei nº 14.133/2021.

XX - SANÇÕES

20.1 - Comete infração administrativa o **fornecedor** que cometer quaisquer das infrações previstas no art.155 da Lei nº 14.133, de 2021, quais sejam:

20.1- der causa à inexecução parcial do contrato;

20.1.2- der causa à inexecução parcial do contrato que cause grave dano à Administração, ao funcionamento dos serviços públicos ou ao interesse coletivo;

20.1.3- der causa à inexecução total do contrato;

20.1.4- deixar de entregar a documentação exigida para o certame;

CERTIFICAÇÃO DIGITAL: MDZGODBERTBFMJCWQUI4RJ
Esta edição encontra-se no site oficial deste ente.

20.1.5- não manter a proposta, salvo em decorrência de fato superveniente devidamente justificado;

20.1.6- não celebrar o contrato ou não entregar a documentação exigida para a contratação, quando convocado dentro do prazo de validade de sua proposta;

20.1.7- ensejar o retardamento da execução ou da entrega do objeto da licitação sem motivo justificado;

20.1.8- apresentar declaração ou documentação falsa exigida para o certame ou prestar declaraçãofalsa durante a DISPENSAou a execução do contrato;

20.1.9- fraudar a DISPENSAou praticar ato fraudulento na execução do contrato;

20.1.10- comportar-se de modo inidôneo ou cometer fraude de qualquer natureza;

20.1.11- Considera-se comportamento inidôneo, entre outros, a declaração falsa quanto às condições de participação, quanto ao enquadramento como ME/EPP ou o conluio entreos fornecedores, em qualquer momento da dispensa, mesmo após o encerramento da fase de lances.

20.1.12- praticar atos ilícitos com vistas a frustrar os objetivos deste certame.

20.1.13- praticar ato lesivo previsto no art. 5º da Lei nº 12.846, de 1º de agosto de 2013.

20.2. - O fornecedor que cometer qualquer das infrações discriminadas nos subitens anterioresficará sujeito, sem prejuízo da responsabilidade civil e criminal, às seguintes sanções:

a) Advertência pela falta do subitem 8.1.1 deste Aviso de Contratação Direta, quando não se justificar a imposição de penalidade mais grave;

b) Multa de 20% (vinte por cento) sobre o valor estimado do(s) item(s) prejudicado(s) pela condutado fornecedor, por qualquer das infrações dos subitens 8.1.1 a 8.1.12;

c) Impedimento de licitar e contratar no âmbito da Administração Pública direta e indireta do ente federativo que tiver aplicado a sanção, pelo prazo máximo de 3 (três) anos, nos casos dos subitens 8.1.2 a 8.1.7 deste Aviso de Contratação Direta, quando não se justificar a imposição de penalidade mais grave;

d) Declaração de inidoneidade para licitar ou contratar, que impedirá o responsável de licitar ou contratar no âmbito da Administração Pública direta e indireta de todos os entes federativos, pelo prazo mínimo de 3 (três) anos e máximo de 6 (seis) anos, nos casos dos subitens 8.1.8 a 8.1.12, bem como nos demais casos que justifiquem a imposição da penalidade mais grave;

20.3. Na aplicação das sanções serão considerados:

a) .a natureza e a gravidade da infração cometida;8.3.2.as peculiaridades do caso concreto;
b) as circunstâncias agravantes ou atenuantes;
c) os danos que dela provierem para a Administração Pública;
d) a implantação ou o aperfeiçoamento de programa de integridade, conforme normas e orientações dos órgãos de controle.

20.4. Se a multa aplicada e as indenizações cabíveis forem superiores ao valor de pagamento eventualmente devido pela Administração ao contratado, além da perda desse valor, a diferença será descontada da garantia prestada ou será cobrada judicialmente.

20.5. A aplicação das sanções previstas neste Aviso de Contratação Direta, em hipótese alguma, aobrigação de reparação integral do dano causado à Administração Pública.

20.6. A penalidade de multa pode ser aplicada cumulativamente com as demais sanções.

20.7. Se, durante o processo de aplicação de penalidade, houver indícios de prática de infração administrativa tipificada pela Lei nº 12.846, de 1º de agosto de 2013, como ato lesivo à administração pública nacional ou

estrangeira, cópias do processo administrativo necessárias à apuração da responsabilidade da empresa deverão ser remetidas à autoridade competente, com despacho fundamentado, para ciência e decisão sobre a eventual instauração de investigação preliminar ouProcesso Administrativo de Responsabilização – PAR.

20.8. A apuração e o julgamento das demais infrações administrativas não consideradas como ato lesivo à Administração Pública nacional ou estrangeira nos termos da Lei nº 12.846, de 1º de agosto de 2013, seguirão seu rito normal na unidade administrativa.

20.9. O processamento do PAR não interfere no seguimento regular dos processos administrativos específicos para apuração da ocorrência de danos e prejuízos à Administração Pública Federal resultantes de ato lesivo cometido por pessoa jurídica, com ou sem a participação de agente público.

20.10. A aplicação de qualquer das penalidades previstas realizar-se-á em processo administrativo que assegurará o contraditório e a ampla defesa ao fornecedor/adjudicatário, observando-se o procedimento previsto na Lei nº 14.133, de 2021, e subsidiariamente na Lei nº 9.784, de 1999.

20.11. As sanções por atos praticados no **decorrer da contratação** são as seguintes:

20.11.2- Comete infração administrativa, nos termos da Lei nº 14.133, de 2021, o **contratado** que:

20.11.2-1. der causa à inexecução parcial do contrato;

20.11.2-2. der causa à inexecução parcial do contrato que cause grave dano à Administração ou ao funcionamento dos serviços públicos ou ao interesse coletivo;

20.11.2-3. der causa à inexecução total do contrato;

20.11.2-4. ensejar o retardamento da execução ou da entrega do objeto da contratação semmotivo justificado;

20.11.2-5. apresentar documentação falsa ou prestar declaração falsa durante a execução do contrato;

20.11.2-6. praticar ato fraudulento na execução do contrato;

20.11.2-7. comportar-se de modo inidôneo ou cometer fraude de qualquer natureza;

20.11.2-8. praticar ato lesivo previsto no art. 5º da Lei nº 12.846, de 1º de agosto de 2013.

20.11.3- Serão aplicadas ao contratado que incorrer nas infrações acima descritas as seguintessanções:

i) **Advertência**, quando o contratado der causa à inexecução parcial do contrato, sempre que não se justificar a imposição de penalidade mais grave (art. 156, §2º, da Lei nº 14.133, de 2021);

ii) **Impedimento de licitar e contratar**, quando praticadas as condutas descritas nas alíneas "b", "c" e "d" do subitem acima deste Contrato, sempre que não se justificar a imposição depenalidade mais grave (art. 156, § 4º, da Lei nº 14.133, de 2021);

iii) **Declaração de inidoneidade para licitar e contratar**, quando praticadas ascondutas descritas nas alíneas "e", "f", "g" e "h" do subitem acima deste Contrato, bem como nas alíneas "b", "c" e "d", que justifiquem a imposição de penalidade mais grave (art. 156, §5º, da Lei nº 14.133, de 2021).

iv) Multa

(1) moratória de 1% (um por cento) por dia de atraso injustificado sobre o valorda parcela inadimplida, até o limite de 15 (quinze) dias;

a. *O atraso superior a 15 (quinze) dias autoriza a Administração a promover a extinção do contrato por descumprimento ou cumprimento irregular de suas cláusulas, conforme dispõe o inciso I do art. 137 da Lei n. 14.133, de 2021.*

CERTIFICAÇÃO DIGITAL: MDZGODBERTBFMJCWQUI4RJ
Esta edição encontra-se no site oficial deste ente.

(2) compensatória de 20% (vinte por cento) sobre o valor total do contrato, nocaso de inexecução total do objeto;

XXI- DAS DISPOSIÇÕES GERAIS

21.1- O procedimento será divulgado no Portal de Compras Públicas e no Portal Nacional de Contratações Públicas - PNCP, e encaminhado automaticamente aos fornecedores cadastrados no referido Portal Compras Públicas, por mensagem eletrônica, na correspondente linha de fornecimento que pretendeatender.

21.2- No caso de todos os fornecedores restarem desclassificados ou inabilitados (procedimento fracassado), a Administração poderá:

21.2.1 - republicar o presente aviso com uma nova data;

21.2.1- valer-se, para a contratação, de proposta obtida na pesquisa de preços que serviu de base ao procedimento, se houver, privilegiando-se os menores preços, sempre que possível, e desde que atendidas às condições de habilitação exigidas.

21.2.2 - No caso do subitem anterior, a contratação será operacionalizada fora deste procedimento.

21.2.3 - fixar prazo para que possa haver adequação das propostas ou da documentação de habilitação, conforme o caso.

21.2.4 - Havendo a necessidade de realização de ato de qualquer natureza pelos fornecedores, cujo prazo não conste deste Aviso de Contratação Direta, deverá ser atendido o prazo indicado pelo agente competente da Administração na respectiva notificação.

21.2.5 - Caberá ao fornecedor acompanhar as operações, ficando responsável pelo ônus decorrente da perda do negócio diante da inobservância de quaisquer.

21.2.6 - Os horários estabelecidos na divulgação deste procedimento e durante o envio de lances observarão o horário de Brasília-DF.

21.2.7 - No julgamento das propostas e da habilitação, a Administração poderá realizar diligências, com o intuito de sanar erros ou falhas que não alterem a substância das propostas, dos documentos e sua validade jurídica, mediante despacho fundamentado, registrado em ata e acessível a todos, atribuindo-lhesvalidade e eficácia para fins de habilitação e classificação, obedecendo àdefinição do Acórdão nº 1211/2021.

21.2.8 - As normas disciplinadoras deste Aviso serão sempre interpretadas em favor da ampliação da disputa entre os interessados, desde que não comprometam o interesse da Administração, o princípio da isonomia, a finalidadee a segurança da contratação.

21.2.9 - Os fornecedores assumem todos os custos de preparação e apresentação de suas propostas e a Administração não será, em nenhum caso,responsável por esses custos, independentemente da condução ou do resultadodo processo de contratação.

21.2.10 - Em caso de divergência entre disposições deste Aviso e de seus anexos ou demais peças que compõem o processo, prevalecerá as deste Aviso.

21.2.11 - O Aviso e seus Anexos estão disponíveis, na íntegra, no Portal Nacional de Contratações Públicas (PNCP) e no endereço eletrônico https://sai.io.org.br/ba/pocoes/Site/DiarioOficial, bem como no setor de licitações, situado noendereço constante no preâmbulo, nos dias úteis, no horário das 07 horas às 12 horas.

21.3 - Integram este Aviso de Contratação Direta, para todos os fins e efeitos, os seguintes anexos:

CERTIFICAÇÃO DIGITAL: MDZGODBERTBFMJCWQUI4RJ
Esta edição encontra-se no site oficial deste ente.

a) **Anexo I** - Proposta de Preços;
b) **Anexo II** - Modelo de Procuração (credencial);
c) **Anexo III** - Declaração de Pleno Conhecimento de Habilitação;
d) **Anexo IV** - Declaração de Proteção ao Trabalho do Menor;
e) **Anexo V** - Declaração de Enquadramento como Microempresa ou Empresa de Pequeno Porte;
f) **Anexo VI** - Declaração de Inexistência de Impedimento;
g) **Anexo VIII** - Minuta do Contrato;
h) **Anexo IX** - Termo de Referência.

21.4- Os casos omissos da presente Contratação Direta serão solucionados pelo Agente, com observância da legislação em vigor, as Lei Federal nº. 14.133/2021, Lei Complementar nº 123/2006 alterada pela Lei Complementarnº 147/2014, Instrução Normativa SEGES/ME nº 67/2021, Decreto MunicipalNº 006/2024 de 08 de janeito de 2024 e Portaria nº 021/2024 de 07 de agosto de 2024 e demais normas e redações aplicáveis.

XXII - FORO

22 - As partes elegem o Foro da Cidade de Poções-Ba, que prevalecerá sobre qualquer outro, por mais privilegiado que seja, para dirimir quaisquer questões decorrentes da licitação, não resolvidas na esfera administrativa.

Poções /BA, 14 de fevereiro de 2025.

Otto Wagner de Magalhães
Secretário Municipal de Administração e
Planejamento

PREFEITURA MUNICIPAL DE POÇÕES ESTADO DA BAHIA
Praça da Bandeira, nº. 02 – Centro, Poções/BA.
CNPJ nº. 14.242.200/0001-65.

DISPENSANº 009/2025 EXCLUSIVO PARA ME/EPP
ANEXO I - MODELO DE PROPOSTA DE PREÇOS

FORNECEDOR:		**CNPJ:**	
ENDEREÇO:		**CEP:**	**INSC. EST.:**
MUNICIPIO:		**ESTADO:**	**FONE:**
DATA:	**E-MAIL:**		**CONTATO:**

AO MUNICÍPIO DE POÇÕES-BA
Em atendimento ao Edital da Dispensa de Licitação em epígrafe, apresentamos a seguinte proposta de preços:

ITEM	QUANT. MESES	UNID.	DESCRIÇÃO	VALOR UNIT.	VALOR TOTAL
1.	10	MÊS	Contratação de empresa especializada para a locação e administração de uma homepage institucional, incluindo hospedagem, suporte técnico, manutenção e atualização de conteúdo.	R$4.333,33	R$43.333,30
VALOR TOTAL					R$ 43.333,30

Declaramos que o item constante nesta proposta corresponde exatamente às especificações descritas no Edital da Dispensa de Licitação nº xxx/xxxx, às quais aderimos formalmente.

Na oportunidade, caso o objeto desta licitação nos seja adjudicado, indicamos como representante legal para assinatura do Contrato ou para prestar quaisquer informações e esclarecimentos, o(a) Sr.(a)

PRAZO DE VALIDADE DA PROPOSTA: 90 (noventa) dias.

OBSERVAÇÕES:
(1) Emitir em papel que identifique o licitante.
(2) A Proposta de preços deverá conter necessariamente todas as especificações técnicas do objeto ofertado, onde não serão aceitas especificações com os dizeres "conforme o edital" ou dizeres semelhantes.

....., ... de ..... de 20.....

ASSINATURA DO RESPONSÁVEL
CARIMBO DE CNPJ E DADOS DA EMPRESA

CERTIFICAÇÃO DIGITAL: MDZGODBERTBFMJCWQUI4RJ
Esta edição encontra-se no site oficial deste ente.

PREFEITURA MUNICIPAL DE POÇÕES ESTADO DA BAHIA
Praça da Bandeira, nº. 02 – Centro, Poções/BA.
CNPJ nº. 14.242.200/0001-65.

DISPENSANº 009/2025
EXCLUSIVO PARA ME/EPP

ANEXO II
MODELO DE PROCURAÇÃO PARA A PRÁTICA DE ATOS CONCERNENTES AO CERTAME

Através do presente instrumento, nomeamos e constituímos o(a) Senhor(a)....., (nacionalidade, estado civil, profissão), portador do Registro de Identidade nº ....., expedido pela....., devidamente inscrito no Cadastro de Pessoas Físicas do Ministério da Fazenda, sob o nº....., residente à rua ....., nº..... como nosso mandatário, a quem outorgamos amplos poderes para praticar todos os atos relativos ao procedimento licitatório indicado acima, conferindo-lhe poderes para:

(apresentar proposta de preços, formular ofertas e lances, interpor recursos e desistir deles, contra-arrazoar, assinar contratos, negociar preços e demais condições, confessar, firmar compromissos ou acordos, receber e dar quitação e praticar todos os demais atos pertinentes ao certame etc).

_____, _____de_____de 20____.

_____

Razão Social:
CNPJ:
Nome e Assinatura do Diretor ou Representante Legal da Empresa

CERTIFICAÇÃO DIGITAL: MDZGODBERTBFMJCWQUI4RJ
Esta edição encontra-se no site oficial deste ente.

PREFEITURA MUNICIPAL DE POÇÕES ESTADO DA BAHIA
Praça da Bandeira, nº. 02 – Centro, Poções/BA.
CNPJ nº. 14.242.200/0001-65.

DISPENSANº 009/2025 EXCLUSIVO PARA ME/EPP

ANEXO III
MODELO DE DECLARAÇÃO DE PLENO CONHECIMENTO EATENDIMENTO ÀS EXIGÊNCIAS DE HABILITAÇÃO

Declaramos sob as penas da lei, especialmente em face do quanto disposto no inc. V do artigo 184 da Lei Estadualou Lei nº 10.520/02, o pleno conhecimento e atendimento às exigências de habilitação, cientes das sanções factíveis de serem aplicadas a teor do art. 186 do mesmo diploma.

_____de_____de 20___.

_____
Razão Social:
CNPJ:
Nome e Assinatura do Diretor ou Representante Legal da Empresa

CERTIFICAÇÃO DIGITAL: MDZGODBERTBFMJCWQUI4RJ
Esta edição encontra-se no site oficial deste ente.

PREFEITURA MUNICIPAL DE POÇÕES ESTADO DA BAHIA
Praça da Bandeira, nº. 02 – Centro, Poções/BA.
CNPJ nº. 14.242.200/0001-65.

DISPENSA Nº 009/2025 EXCLUSIVO PARA ME/EPP

ANEXO IV
MODELO DE DECLARAÇÃO DE PROTEÇÃO AO TRABALHO DO MENOR

Declaramos, sob as penas da lei, em atendimento ao quanto previsto no inciso XXXIII do art. 7º da Constituição Federal, para os fins do disposto no inciso V do art. 98 da Lei Estadual nº 9.433/05, que não empregamos menorde 18 anos em trabalho noturno, perigoso ou insalubre,

(X) nem menor de 16 anos, salvo na condição de aprendiz, a partir de 14 anos.

_____, _____de_____de 20____.

_____

Razão Social:
CNPJ:
Nome e Assinatura do Diretor ou Representante Legal da Empresa

CERTIFICAÇÃO DIGITAL: MDZGODBERTBFMJCWQUI4RJ
Esta edição encontra-se no site oficial deste ente.

PREFEITURA MUNICIPAL DE POÇÕES ESTADO DA BAHIA
Praça da Bandeira, nº. 02 – Centro, Poções/BA.
CNPJ nº. 14.242.200/0001-65.

DISPENSAN° 009/2025 EXCLUSIVO PARA ME/EPP

ANEXO V
MODELO DE DECLARAÇÃO DE ENQUADRAMENTO COMO MICROEMPRESA OU EMPRESADE PEQUENO PORTE

Para fins do disposto no Edital do **Dispensan° ——————/2024, declaro,** sob as penas da lei, que a empresa _____, inscrita no **CNPJ n°**_____, cumpre osrequisitos legais para a qualificação como Microempresa ou Empresa de Pequeno Porte estabelecidos pela Lei Complementar nº 123, de 14.12.2006, em especial quanto ao seu art. 3º, estando apta a usufruir o tratamento favorecido estabelecido nessa Lei Complementar e no Decreto n° 6.204, de 05.09.2007.

Declaro, ainda, que a empresa está excluída das vedações constantes do parágrafo 4º do artigo 3º da Lei Complementar nº 123, de 14.12.2006, e que se compromete a promover a regularização de eventuais defeitos ourestrições existentes na documentação exigida para efeito de regularidade fiscal, caso seja declarada vencedora do certame.

_____de_____de 20____.

_____

Razão Social:
CNPJ:
Nome e Assinatura do Diretor ou Representante Legal da Empresa

CERTIFICAÇÃO DIGITAL: MDZGODBERTBFMJCWQUI4RJ
Esta edição encontra-se no site oficial deste ente.

PREFEITURA MUNICIPAL DE POÇÕES ESTADO DA BAHIA
Praça da Bandeira, nº. 02 – Centro, Poções/BA.
CNPJ nº. 14.242.200/0001-65.

DISPENSANº 009/2025 EXCLUSIVO PARA ME/EPP

ANEXO VI
DECLARAÇÃO DE INEXISTÊNCIA DE IMPEDIMENTO

Eu, ...(nome)....., CPF:.....representante legal da firma....., CNPJ .....interessada em participar no Processo Licitatório (**Dispensanº ---/2024**), da PREFEITURA DO MUNICÍPIO DE POÇÕES-BA, DECLARO, sob as penas da Lei, que inexiste impedimento legal contra a firma..... para licitar ou contratar com a Administração Pública Federal,Estadual ou Municipal.

_____, _____de_____de 20____.

_____

Razão Social:
CNPJ:
Nome e Assinatura do Diretor ou Representante Legal da Empresa

CERTIFICAÇÃO DIGITAL: MDZGODBERTBFMJCWQUI4RJ
Esta edição encontra-se no site oficial deste ente.

PREFEITURA MUNICIPAL DE POÇÕES ESTADO DA BAHIA
Praça da Bandeira, nº. 02 – Centro, Poções/BA.
CNPJ nº. 14.242.200/0001-65.

ANEXO VIII MINUTA DO CONTRATO DE PRESTAÇÃO DE SERVIÇOS Nº .....

CONTRATO DE PRESTAÇÃO DE SERVIÇOS, QUE ENTRE SI CELEBRAM A **PREFEITURA MUNICIPAL DE POÇÕES-BA** E A EMPRESA ..... NOS TERMOS ABAIXO:

A **PREFEITURA MUNICIPAL DE POÇÕES-BA**, pessoa jurídica de direito público, inscrita no CNPJ sob nº 14.242.200/0001-65 com Sede na Praça da Bandeira, nº 02, centro, na cidade de Poções, Bahia, doravante denominada **CONTRATANTE** e do outro lado a empresa....., pessoa jurídica de direito privado, inscrita no CNPJ nº ....., com sede na....., representada neste ato por o(a) Sr(a). ....., ..., com registro de identidade nº ..... e cadastro no CPF nº ....., doravante denominado(a) **CONTRATADO(A)**, com base nos termos da Lei nº 14.133/2021 com suas ulteriores alterações e no **Dispensan° —/2024** de acordo com o inciso II, do art. 75 da Lei Federal nº 14.133/2021. resolvem celebrar o presente Contrato de prestação de serviços, mediante as cláusulase condições seguintes:

CLÁUSULAS E CONDIÇÕES:

CLÁUSULA PRIMEIRA - O presente contrato tem por objeto a **Contratação de empresa especializada para a locação e administração de uma homepage institucional, incluindo hospedagem, suporte técnico, manutenção e atualização de conteúdo para atender às necessidades da Prefeitura Municipal de Poções, Bahia,** conforme especificações constantes no do processo de **Dispensan° /2024.**

CLÁUSULA SEGUNDA - Do Regime de Execução: O regime de execução do presente contrato é de Prestação de Serviços.

CLÁUSULA TERCEIRA - Preço e Condições de Pagamento: O valor deste contrato é de **R$** ..... a serem pagos após o devido prestação de serviços, que ocorrerá conforme necessidades da contratante.

Parágrafo Único - Estão inclusos nos valores apresentados acima, as despesas com impostos, sobretaxas, seguros, encargos sociais e trabalhistas e todos os demais custos necessários para a execução do fornecimento ora contratado.

CLÁUSULA QUARTA - Do prazo: O prazo do presente contrato será por um período de até.....meses, contados a partir da data de assinatura do presente instrumento, podendo ser prorrogado, de acordo com as conveniências do Município e de acordo com o Art. 107 da Lei Federal nº 14.133/21.

CLÁUSULA QUINTA - Do crédito por onde ocorrerá a despesa: As despesas para pagamento deste contrato correrão por conta dos recursos da dotação a seguir especificada:

Unidade Orçamentária: .....
Projeto/Atividade: .....
Elemento de Despesa: .....

CLÁUSULA SEXTA - Da garantia: O prazo de garantia é aquele estabelecido na Lei nº 8.078, de 11 de setembro de 1990 (Código de Defesa do Consumidor).

CLÁUSULA SÉTIMA - Das penalidades cabíveis: O descumprimento parcial ou total de qualquer das Cláusulas contidas no presente contrato sujeitará o contratado às sanções cabíveis e multa equivalente estipuladas no instrumento convocatório (DAS PENALIDADES).

CLÁUSULA OITAVA - Dos casos de rescisão: A inexecução total ou parcial do contrato enseja sua rescisão, observadas, para tanto, às disposições do Art. 155 da Lei 14.133/2021.

CERTIFICAÇÃO DIGITAL: MDZGODBERTBFMJCWQUI4RJ
Esta edição encontra-se no site oficial deste ente.

Parágrafo Único: Por infringir a qualquer das cláusulas deste contrato, sujeitar-se-á à CONTRATADA às penalidades previstas na Legislação e no instrumento convocatório, sem prejuízo da Administração Pública cobrar eventuais prejuízos que este(a) der causa, além de multa 05% (cinco por cento) sobre o valor do contrato, não ficando a administração impedida de rescindir unilateralmente o contrato e aplicar as outras sanções previstas nos artigos 155 e 157 da Lei nº 14.133/21.

CLÁUSULA NONA - Do Art. 138 da Lei nº 14.133/2021: A rescisão total ou parcial do presente contrato dará direito à parte prejudicada do ressarcimento de seus direitos previstos na legislação brasileira.

CLÁUSULA DÉCIMA - Da taxa de câmbio: Não se aplica.

CLÁUSULA DÉCIMA PRIMEIRA - Vinculação ao Edital: Integram o presente Contrato independentemente de transcrição, o **Dispensanº /2023**, seus Anexos, Proposta de Preços da CONTRATADA.

CLÁUSULA DÉCIMA SEGUNDA - Da Legislação aplicada: A Legislação aplicada será a Lei nº 14.133/2021, inclusive nos casos omissos.

CLÁUSULA DÉCIMA TERCEIRA - Das obrigações:

a) Obrigam-se Contratante e Contratado a cumprir fielmente o determinado no Edital, no Contrato e as normas estabelecidas na Lei 4.320 e 14.133/21, obrigando-se ainda:
b) A Contratante se obriga a proporcionar à Contratada todas as condições necessárias ao pleno cumprimento das obrigações decorrentes do Termo Contratual, consoante estabelece a Lei no 14.133/21;
c) Fiscalizar e acompanhar a execução do objeto contratual, nos termos do art. 117, da lei nº 14.133/21;
d) Comunicar à Contratada toda e qualquer ocorrência relacionada com a execução do objeto contratual, diligenciando nos casos que exigem providências corretivas;
e) Providenciar os pagamentos à Contratada à vista das Notas Fiscais /Faturas devidamente atestadas pelo Setor Competente.

Obrigações da Contratante:

a) Publicar o Resumo do Contrato no local de costume;
b) Proceder ao acompanhamento e fiscalização da entrega do objeto e registrar todas as ocorrências e as deficiências verificadas em relatório, cuja cópia será encaminhada à contratada, objetivando a imediata correção das irregularidades apontadas;
c) Efetuar o pagamento nos valores e prazos definidos e aceitos através da proposta de preços da contratada.

Obrigações da Contratada:

a) A manter durante toda a execução do contrato todas as condições de habilitação e qualificação exigidas para a contratação e ainda deverá entregar o objeto licitado na SECRETARIA MUNICIPAL DE ADMINISTRAÇÃO e ainda executar.
b) Manter durante toda a execução do objeto contratual, em compatibilidade com as obrigações assumidas, todas as condições de habilitação e qualificação exigidas na Lei de Licitações;
c) Utilizar profissionais devidamente habilitados;
d) Substituir os profissionais nos casos de impedimentos fortuitos, de maneira que não se prejudiquem o bom andamento e a boa entrega dos produtos;
e) Responder, perante as leis vigentes, pelo sigilo dos documentos manuseados, sendo que a CONTRATADA não deverá, mesmo após o término do CONTRATO, sem consentimento prévio por escrito da CONTRATANTE, fazer uso de quaisquer documentos ou informações especificadas no parágrafo anterior, a não ser para fins de execução do CONTRATO;
f) Providenciar a imediata correção das deficiências e/ ou irregularidades apontadas pela Contratante;
g) Pagar seus empregados no prazo previsto em lei, sendo também de sua responsabilidade o pagamento de todos os tributos que, direta ou indiretamente, incidam sobrea entrega dos produtos contratados inclusive as contribuições previdenciárias fiscais e parafiscais, FGTS, PIS, emolumentos, seguros de acidentes de trabalho, etc, ficando excluída qualquer solidariedade da SECRETARIA MUNICIPAL DE

CERTIFICAÇÃO DIGITAL: MDZGODBERTBFMJCWQUI4RJ
Esta edição encontra-se no site oficial deste ente.

ADMINISTRAÇÃO por eventuais autuações administrativas e/ou judiciais uma vez que a inadimplência da CONTRATADA, comreferência, às suas obrigações, não se transfere à SECRETARIA MUNICIPAL DE ADMINISTRAÇÃO;

h) Disponibilizar, a qualquer tempo, toda documentação referente ao pagamento dos tributos, seguros, encargos sociais, trabalhistas e previdenciários relacionados com o objetodo CONTRATO;

i) Responder, pecuniariamente, por todos os danos e/ou prejuízos que forem causados à União, Estado, Município ou terceiros, decorrentes da entrega dos produtos;

j) Respeitar as normas de segurança e medicina do trabalho, previstas na Consolidaçãodas Leis do Trabalho e legislação pertinente;

k) Responsabilizar-se perante os órgãos e representantes do Poder Público e terceiros poreventuais danos ao meio ambiente causados por ação ou omissão sua, de seus empregados, prepostos ou contratados;

l) Responsabilizar-se perante os órgãos e representantes do Poder Público e terceiros poreventuais danos ao meio ambiente causados por ação ou omissão sua, de seus empregados, prepostos ou contratados;

m) Com base art. 64 da Lei Federal nº. 9.430/96 e a Instrução Normativa IN/SRF nº. 1.234/2012, Decreto Municipal 198/2023 DE 31 De Março de 2023, **fica obrigados a efetuar as retenções nafonte do IR sobre os pagamentos que efetuarem às pessoas jurídicas;**

n) Pessoas jurídicas optantes pelo Simples Nacional e Micro Empreendedor Individual (MEI), não estarão sujeitas a retenção de IR, no entanto, **para isso deverão comprovar com declaração tal condição.**

CLÁUSULA DÉCIMA QUARTA - DA ENTREGA:

a) Após a assinatura do contrato, a empresa contratada deverá prestar os serviços licitados no prazo de até 24 (vinte e quatro) horas;

b) Os serviços que não atenderem às exigências colocadas pelo Município de Poções, ou que forem recusados pelo servidor responsável pela fiscalização do contrato deverão ser substituídos, se solicitado, pelo Contratante no prazo estabelecido pelo responsável pela fiscalização.

CLÁUSULA DÉCIMA QUINTA- RECEBIMENTO DOS SERVIÇOS

a) Os presentes serviços deverão ser prestados conforme as solicitações e particularidades do Município de Poções.

b) Os Serviços poderão ser rejeitados, no todo ou em parte, quando em desacordo com as especificações constantes neste Termo de Referência e na proposta, devendo ser substituídos no prazo imediato,a contar da notificação da contratada, às suas custas, sem prejuízo da aplicação das penalidades.

c) Na hipótese de a verificação a que se refere o subitem anterior não ser procedida dentro do prazo fixado, reputar-se-á como realizada, consumando-se o recebimento definitivo no dia do esgotamento do prazo.

d) O recebimento provisório ou definitivo do objeto não exclui a responsabilidade da contratada pelos prejuízos resultantes da incorreta execução do contrato.

CLÁUSULA DECÍMA SEXTA - DO PAGAMENTO:

a) Constantes no Item 7-MODELO DE CRITÉRIOS DE MEDIÇÃO E PAGAMENTO no Termo de Referência.

CLÁUSULA SÉTIMA - DA ALTERAÇÃO E REAJUSTE DO CONTRATO:

a) A CONTRATADA fica obrigada a aceitar, nas mesmas condições contratuais, acréscimosou supressões no quantitativo do objeto contratado, até o limite de 25% (vinte e cinco por cento) do valor inicial atualizado do Contrato, conforme o disposto art. 125, da Lei nº 14.133/21.

b) Qualquer alteração contratual só poderá ser feita através de aditivo, e se contemplada peloartigo 124 da Lei nº 14.133/21, após a devida justificação administrativa.

c) Os preços são firmes e irreajustáveis pelo período de 12 (doze) meses da apresentação daproposta. Caso o prazo exceda a 12 (doze) meses os preços contratuais poderão ser

CLÁUSULA DÉCIMA OITAVA - Com base no Art. 89 da Lei nº 14.133/2021, o presente contrato refere-se ao processo Licitatório **Dispensan° —/2024.**

CERTIFICAÇÃO DIGITAL: MDZGODBERTBFMJCWQUI4RJ
Esta edição encontra-se no site oficial deste ente.

CLÁUSULA DÉCIMA NONA - REAJUSTE.

a) Os preços inicialmente contratados são fixos e irreajustáveis no prazo de um ano contado da data do orçamento estimado.

b) Após o interregno de um ano, os preços iniciais serão reajustados, mediante a aplicação, pelo contratante, do Índice Nacional de Preços ao Consumidor - INPC acumulado dos últimos doze meses, exclusivamente para as obrigações iniciadas e concluídas após a ocorrência da anualidade.

c) Nos reajustes subsequentes ao primeiro, o interregno mínimo de um ano será contado a partir dos efeitos financeiros do último reajuste.

CLÁUSULA VIGESSIMA - Com base no Art. 117 da Lei Federal nº 14.133/2021, fica designado de acordo com a Portaria ....., de .....de ..... de .....: o Sr(a). ....., matrícula nº ....., lotado na Secretaria Municipal de , como representante da Contratante para Gestão e Fiscalização do presente contrato.

CLÁUSULA DÉCIMA SETIMA - As partes elegem o Foro da Comarca de Poções-Ba, para dirimir qualquer dúvida.

E por acharem justos e contratados, assinaram o presente contrato em 02 (duas) vias de igual teor, na presença de testemunhas abaixo arroladas.

Poções-Ba, ... de ..... de .....

.....
Prefeita Municipal Contratante

.....
Empresa Contratada

TESTEMUNHAS:

1._____
Nome:
CPF:

2._____
Nome:
CPF:

CERTIFICAÇÃO DIGITAL: MDZGODBERTBFMJCWQUI4RJ
Esta edição encontra-se no site oficial deste ente.

PREFEITURA MUNICIPAL DE POÇÕES ESTADO DA BAHIA
Praça da Bandeira, nº. 02 – Centro, Poções/BA.
CNPJ nº. 14.242.200/0001-65

DISPENSA DE LICITAÇÃO
ELETRÔNICAEXCLUSIVO PARA
ME/EPP
IX – TERMO DE REFERÊNCIA

OBJETO	Contratação de empresa especializada para a locação e administração de uma homepage institucional, incluindo hospedagem, suporte técnico, manutenção e atualização de conteúdo.

1) definição do objeto, incluídos sua natureza, os quantitativos, o prazo do contrato e, se for o caso, a possibilidade de sua prorrogação:

Objeto: Contratação de empresa especializada para a locação e administração de uma homepage institucional, incluindo hospedagem, suporte técnico, manutenção e atualização de conteúdo.

Natureza do Objeto: Serviços contínuo devido as demandas existentes na Prefeitura Municipal.

Quantitativos:

ITEM	QUANT. MESES	UNID.	DESCRIÇÃO DO MATERIAL
1.	10	MÊS	Contratação de empresa especializada para a locação e administração de uma homepage institucional, incluindo hospedagem, suporte técnico, manutenção e atualização de conteúdo.

Prazo do Contrato: O contrato terá prazo de vigência até 31 de dezembro de 2025, compreendendo a frequencia dos serviços descritos.

Possibilidade de Prorrogação: Eventuais prorrogações seguirão as disposições da Lei nº 14.133/2021, respeitando as condições e justificativas de interesse público e os limites previstos para a modalidade contratual.

2) fundamentação da contratação, que consiste na referência aos estudos técnicos preliminares correspondentes ou, quando não for possível divulgar esses estudos, no extrato das partes que não contiverem informações sigilosas:

A fundamentação da contratação se baseia no art. 75, II, da Lei nº. 14.133, de 01 de abril de 2021, Decreto Municipal 006/2024 de 08 de janeiro de 2024 e no Decreto Nº 12.343, de 30 de dezembro de 2024, referindo-se à dispensa de licitação para serviços, com pequena relevância econômica, diante da onerosidade de uma licitação. O Decreto nº 12.343 de 30 de dezembro de 2024, dispõe sobre a atualização dos valores estabelecidos na Lei nº 14.133, de 1º de abril de 2021, passando o valor de R$ 59.906,02 (cinquenta e nove mil e novecentos e seis reais e dois centavos), no caso de outros serviços e compras, contido no art. 75, II, da Lei nº. 14.133/2021, para R$ 62.725,59 (sessenta e dois mil setecentos e vinte e cinco reais e cinquenta e nove centavos)

Considerando que o objeto deste termo se trata de uma contratação rotineira e de conhecimento da Administração, fica dispensada a elaboração de ETP (Estudo Técnico Preliminar) de acordo o art. 29, § 5º:

PREFEITURA MUNICIPAL DE POÇÕES ESTADO DA BAHIA
Praça da Bandeira, nº. 02 – Centro, Poções/BA.
CNPJ nº. 14.242.200/0001-65

I - é facultada nas hipóteses dos incisos I, II, VII e VIII do art. 75 e do § 7º do art. 90 da Lei nº 14.133, de 2021; e

II - é dispensada na hipótese do inciso III do art. 75 da Lei nº 14.133, de 2021, nos casos de prorrogações dos contratos de serviços e fornecimentos contínuos, bem como nas contratações rotineiras e já conhecidas pela Administração.

A presente contratação encontra amparo na Lei nº 14.133/2021, que estabelece normas gerais de licitação e contratação para a Administração Pública, sendo necessário observar seus princípios e diretrizes para garantir a legalidade, a eficiência e a economicidade do processo.

Além disso, a contratação atende às disposições da Lei nº 12.527/2011 (Lei de Acesso à Informação), que obriga os órgãos públicos a manterem portais institucionais atualizados e acessíveis para a divulgação de informações de interesse coletivo. A Lei Complementar nº 101/2000 (Lei de Responsabilidade Fiscal) também impõe a necessidade de transparência na gestão fiscal, o que reforça a importância de um portal institucional eficiente e funcional.

Por fim, a contratação está alinhada às diretrizes da Lei nº 14.129/2021, que dispõe sobre o Governo Digital, estabelecendo a necessidade de modernização e digitalização dos serviços públicos para facilitar o acesso da população às informações e serviços municipais.

Dessa forma, a contratação de empresa especializada para a locação e administração de uma homepage institucional, incluindo hospedagem, suporte técnico, manutenção e atualização de conteúdo, se fundamenta na legislação vigente e na necessidade de garantir a transparência, a eficiência e a continuidade dos serviços prestados pela Administração Pública Municipal.

A presente contratação visa garantir a presença digital da instituição, proporcionando transparência, acessibilidade e eficiência na comunicação com o público, além de facilitar a divulgação de informações institucionais.

Vale ressaltar que a dispensa de licitação nº 006/2025, referente ao Processo Administrativo nº 042/2025, com o mesmo objeto deste termo de referência, foi revogada por não haver no edital aspectos essenciais identificados anteriormente pelo setor responsável para o bom funcionamento da página institucional. (Segue em anexo ofício do setor responsável, solicitando a revogação da dispensa de licitação e a publicação da renovação).

3) Descrição da solução como um todo, considerado todo o ciclo de vida do objeto:

A solução a ser contratada consiste na locação e administração de uma homepage institucional para a Prefeitura Municipal de Poções-BA, abrangendo todas as etapas do seu ciclo de vida, desde a concepção e

PREFEITURA MUNICIPAL DE POÇÕES ESTADO DA BAHIA
Praça da Bandeira, nº. 02 – Centro, Poções/BA.
CNPJ nº. 14.242.200/0001-65

implantação até a operação, manutenção, atualização e suporte técnico contínuo.

Fases do Ciclo de Vida da Solução

Planejamento e Implantação

- Disponibilização de ambiente seguro para hospedagem do portal institucional.
- Desenvolvimento ou adaptação da homepage conforme padrões de usabilidade, acessibilidade e identidade visual da Prefeitura.
- Estruturação do conteúdo para atender às exigências legais de transparência e comunicação institucional.
- Implementação de um sistema de gerenciamento de conteúdo (CMS) de fácil utilização para atualização das informações.
- Integração com sistemas e plataformas oficiais, como Portal da Transparência e e-SIC (Sistema Eletrônico do Serviço de Informação ao Cidadão).

Operação e Administração

- Gestão contínua da hospedagem e domínio do portal.
- Monitoramento da disponibilidade e desempenho da página.
- Controle de acessos e permissões para usuários responsáveis pela atualização dos conteúdos.
- Aplicação de medidas de segurança digital para proteção contra ataques cibernéticos.

Manutenção e Atualização

- Atualizações periódicas para manter a funcionalidade, a segurança e a conformidade com normas técnicas e legais.
- Manutenção corretiva para solução de falhas, erros ou problemas técnicos que comprometam o funcionamento do portal.
- Manutenção preventiva para garantir o bom desempenho e a continuidade do serviço.
- Atualização contínua do conteúdo institucional, incluindo notícias, avisos, serviços públicos e publicações oficiais.

Suporte Técnico e Atendimento

- Suporte técnico especializado disponível em horário comercial ou conforme necessidade da Administração.
- Atendimento remoto e presencial para resolução de problemas técnicos.
- Capacitação e treinamento para servidores responsáveis pela alimentação e atualização do portal.
- Disponibilização de canal de atendimento para dúvidas e suporte.

A implementação dessa solução visa assegurar a transparência, a acessibilidade e a eficiência na comunicação institucional da Prefeitura Municipal de Poções-BA, garantindo um portal moderno, seguro e de fácil navegação

PREFEITURA MUNICIPAL DE POÇÕES ESTADO DA BAHIA
Praça da Bandeira, nº. 02 – Centro, Poções/BA.
CNPJ nº. 14.242.200/0001-65

para os cidadãos.

4) Requisitos da contratação:

4.1- A contratação deverá observar os seguintes requisitos:

4.2- Sustentabilidade

4.3- A aquisição dos itens deste Termo de Referência obedecerá aos critérios de sustentabilidade ambiental contidos no Guia Nacional de Contrações Sustentáveis, no que couber.

4.4- A contratada deverá atender as condições de habilitação e apresentação de propostas a serem exigidas no Edital, tais como as condições mínimas de qualificação econômica, fiscal, trabalhista e técnica, tudo nos termos mínimos previstos no Capítulo VI da Lei Federal no 14.133/21.

4.5- Não será admitida a subcontratação do objeto contratual.

4.6- Não haverá exigência da garantia da contratação dos arts. 96 e seguintes da Lei nº 14.133/21.

4.7- Design responsivo, adaptado para dispositivos móveis e desktop.

4.8- Painel administrativo intuitivo para edição de conteúdo;

4.9- Compatibilidade com os principais navegadores (Chrome, Firefox, Edge, Safari);

4.10- Certificação SSL para garantir segurança na navegação;

4.11- Plataforma de fácil expansão e integração com novos módulos e funcionalidades futuras.

4.12- Hospedagem segura e de alta disponibilidade;

4.13- Registro e gestão de domínio;

4.14- Deverá garantir a confidencialidade e a segurança das informações fornecidas pela Prefeitura, evitando o uso ou divulgação indevidos.

4.15- Apresentação de documentação que comprove a regularidade fiscal, trabalhista e previdenciária, conforme disposto na Lei nº 14.133/2021.

4.16- Comprovação de capacidade técnica por meio de atestados de desempenho anterior em serviços de mesma natureza, emitidos por pessoas jurídicas de direito público ou privado.

4.17- Responsabilizar-se pela prestação dos serviços, respondendo por todos os danos, perdas e prejuízos.

4.18 - Responsabilizar-se pelos vícios e danos decorrentes da prestação de serviços de acordo com os artigos 12, 13, 18 e 26, do Código de Defesa do Consumidor (Lei nº 8.078, de 1990);

4.19 - Comunicar à Contratante, imediatamente os motivos que impossibilitem o cumprimento do prazo previsto de prestação de serviços com a devida comprovação;

PREFEITURA MUNICIPAL DE POÇÕES ESTADO DA BAHIA
Praça da Bandeira, nº. 02 – Centro, Poções/BA.
CNPJ nº. 14.242.200/0001-65

4.20 - Manter, durante toda a execução do contrato, em compatibilidade com as obrigações assumidas, todas as condições de habilitação e qualificação exigidas.

4.21- Não permitir a utilização de qualquer trabalho do menor de dezesseis anos, exceto na condição deaprendiz para os maiores de quatorze anos; nem permitir a utilização do trabalho do menor de dezoito anos em trabalho noturno, perigoso ou insalubre;

4.22 - Responsabilizar-se pelas despesas dos tributos, encargos trabalhistas, previdenciários, fiscais, comerciais, taxas, seguros, deslocamento de pessoal e quaisquer outras que incidam ou venham a incidir na execução do contrato.

4.23 – A contratada se responsabiliza por manter o endereço físico e eletrônico para notificações atualizado.

4.24 - Responder por todo e qualquer dano resultantes de omissão, negligência, imprudência, desde quefique comprovada sua culpa ou dolo, não excluindo ou reduzindo sua responsabilidade a fiscalização ou o acompanhamento realizado pela contratante.

4.25 - Responsabilizar-se por todos os custos que incidam direta ou indiretamente na prestação dos serviços.

4.26 - Garantia de Entrega: Mecanismos de garantia de entrega dentro do prazo acordado, com penalidades em caso de atraso não justificado.

4.27 – Caso necessário a utilização de mão de obra para realização do objeto, será de inteira responsabilidade da contratada, devendo ela responsabilizar-se por todos os encargos trabalhistas.

4.28 - Declaração de que a empresa não se encontra em situação de impedimento para contratar com o poder público, conforme previsto na legislação vigente

4.29 - Os serviços prestados deverão atender aos padrões de qualidade técnica e precisão exigidos pela Prefeitura Municipal de Poções-BA.

4.30 - Desenvolvimento e customização da homepage conforme identidade visual da instituição.

4.31 - Realização de eventuais treinamentos ou esclarecimentos técnicos à equipe da Prefeitura, caso solicitado.

4.32 - Disponibilidade da contratada para atendimento remoto ou presencial, conforme a necessidade da Administração Pública.

4.33 - Garantia de suporte técnico durante todo o período de vigência contratual.

4.34 - Cumprimento rigoroso dos prazos e condições estipulados pela administração municipal.

4.35 – O prazo para início do serviço será de caráter imediato, sendo ele iniciado em até 24 horas, logo após a assinatura do contrato pela empresa contratada.

4.36 - Manutenção preventiva e corretiva do site.

4.37 - Atualização periódica de conteúdo, incluindo textos, imagens e multimídia.

PREFEITURA MUNICIPAL DE POÇÕES ESTADO DA BAHIA
Praça da Bandeira, nº. 02 – Centro, Poções/BA.
CNPJ nº. 14.242.200/0001-65

4.38 - Suporte técnico e atendimento para solução de problemas.

4.39 - Implementação de medidas de segurança contra ataques cibernéticos;

4.40 - Otimização para mecanismos de busca (SEO);

4.41 - Integração com redes sociais e ferramentas de análise de tráfego.

4.42 - Disponibilização de hospedagem em servidor dedicado ou computação em nuvem, garantindo alta disponibilidade, escalabilidade e segurança.

4.43 - Utilização de Sistema de Gerenciamento de Conteúdo (CMS) intuitivo e de fácil operação, permitindo a atualização autônoma das informações pelos servidores da Prefeitura.

4.44 - Design responsivo e acessível, garantindo a navegação adequada em dispositivos móveis e compatibilidade com diretrizes de acessibilidade digital.

4.45 - Estrutura modular, permitindo a criação e manutenção de seções específicas, como notícias, serviços, legislação, transparência e contato.

4.46 - Atualização contínua dos conteúdos institucionais mediante solicitação da Administração Municipal.

4.47 - Suporte para a publicação de arquivos em formatos variados, como PDF, imagens, vídeos e links externos.

4.48 - Adoção de protocolos de proteção de dados conforme a Lei Geral de Proteção de Dados (LGPD - Lei nº 13.709/2018).

4.49 - Implementação de firewall, proteção contra DDoS e monitoramento de tentativas de invasão.

4.50 - Backup automático periódico, com armazenamento seguro e retenção mínima de 60 dias.

4.51 - Controle de acessos e permissões de usuários, garantindo a integridade dos dados e a segurança das informações publicadas.

4.52 – O Layout da página seguirá o indicado pela equipe técnica responsável da Prefeitura Municipal, seguindo as orientações e exigências do Departamento de Marketing.

4.53 – O Site seguirá as seguintes exigências:

- Publicação e gerenciamento de conteúdo: Inclusão, edição e remoção de artigos, notícias e comunicados oficiais através de painel administrativo.
- Interação com usuários: Sistema de comentários, compartilhamento em redes sociais e avaliações.

4.54 – A empresa também será responsável pela administração do site da Ouvidoria o qual deverá seguir as seguintes exigências:

- Formulário interativo com QR Code: Registro de denúncias, sugestões, críticas e reclamações.
- Acompanhamento: Sistema para consulta e monitoramento do status das manifestações, com notificações e respostas oficiais.

PREFEITURA MUNICIPAL DE POÇÕES ESTADO DA BAHIA
Praça da Bandeira, nº. 02 – Centro, Poções/BA.
CNPJ nº. 14.242.200/0001-65

4.55 – Exigências perante o Portal de Transparência e Diário Oficial

- Integrar o Portal da Transparência e Diário Oficial na Página Institucional.

4.56 – Será de responsabilidade da empresa a página do Portal do Servidor e deverá seguir as seguintes exigências:
• Acesso restrito: Sistema seguro de autenticação para acesso exclusivo dos servidores municipais.
• Serviços específicos: Consulta de contracheques, gestão de benefícios, acesso a documentos internos e formulários de demandas específicas.

4.57 – Será de responsabilidade da empresa a página do Portal do Cidadão e deverá atender aos seguintes critérios:
• Atendimento online: Serviços como agendamento de atendimentos, consulta de informações pessoais e solicitação de serviços.
• Interface intuitiva: Desenvolvimento de um design responsivo e de fácil navegação, compatível com diferentes dispositivos (desktop, tablet e mobile).
• Compatível com diferentes dispositivos (desktop, tablet e mobile).

4.58 - Gerenciamento de Conteúdo: Interface administrativa para controle e atualização de todas as seções do portal, com diferentes níveis de acesso.

4.59 - Responsividade: Layout adaptável para dispositivos móveis, garantindo uma experiência consistente e intuitiva.

4.60 - Segurança: Mecanismos de proteção de dados, principalmente nas áreas que demandam autenticação (Portal do Servidor e Portal do Cidadão).

4.61 - Acessibilidade: Conformidade com as diretrizes de acessibilidade (WCAG 2.0 ou superior), possibilitando o acesso por usuários com necessidades especiais.

4.62 - Integração: Possibilidade de integração com sistemas legados da Prefeitura e, quando necessário, com APIs externas para enriquecimento dos dados e serviços.

4.63 - Frontend:
- Utilização de HTML, CSS e JavaScript para a construção da interface e implementação de interações dinâmicas.
- Adoção de frameworks e bibliotecas que garantam escalabilidade e manutenção do código (ex.: Bootstrap, jQuery ou outros pertinentes).

4.64 - Backend:
- Desenvolvimento em PHP, garantindo o processamento seguro e eficiente das requisições.
- Adoção de práticas modernas de desenvolvimento, como o uso de frameworks (ex.: Laravel, CodeIgniter) para otimizar a estrutura e a segurança do sistema.

4.65 - Banco de Dados:
- Implementação com MySQL ou sistema compatível, assegurando a integridade, segurança e performance dos dados armazenados.
- Modelagem de dados que permita futuras expansões e integrações.

4.66 - Documentação e Testes:

PREFEITURA MUNICIPAL DE POÇÕES ESTADO DA BAHIA
Praça da Bandeira, nº. 02 – Centro, Poções/BA.
CNPJ nº. 14.242.200/0001-65

- Código-fonte devidamente documentado e acompanhado de testes unitários e de integração.
- Fornecimento de manuais técnicos e de usuário, além de relatórios de testes de usabilidade e segurança.

4.67 - O projeto deverá ser desenvolvido em etapas: Análise de Requisitos, Design e Prototipação, Desenvolvimento, Testes, Implantação e Treinamento.

4.68 - Preferencialmente, a utilização de metodologias ágeis (ex.: Scrum) para possibilitar entregas parciais e ajustes continuos com base em feedback.

4.69 - Definição de prazos para cada etapa do projeto, com entregáveis parciais e marcos de validação a serem estipulados pela equipe técnica da Prefeitura.

4.70 - Código-fonte completo e documentado do sistema.

4.71 - Banco de dados configurado e estruturado.

4.72 - Documentação técnica detalhada e manuais de usuário e administrador.

4.73 - Relatórios de testes (unitários, integração, usabilidade e segurança).

4.74 - Versão final do sistema implantada, homologada e com treinamento concluido.

4.75 - Serviço de informação de tributos

- Atendimento online: Serviços como agendamento de atendimentos, consulta de informações pessoais e solicitação de serviços relacionados aos tributos.
- Interface intuitiva: Desenvolvimento de um design responsivo e de fácil navegação, compatível com diferentes dispositivos (desktop, tablet e mobile).
- Criar uma página secundária

4.76 – A empresa será responsável pela criação e administração de E-mails corporativos, devendo atender os seguintes critérios:

- Escolha do Servidor de E-mail - Servidores populares: Postfix, Exim, Microsoft Exchange, Zimbra, IceWarp Soluções baseadas em nuvem: Google Workspace, Microsoft 365, Zoho Mail
- Configuração do Servidor - DNS e Registros Importantes: MX (Mail Exchanger): Define o servidor responsável pelo recebimento de e-mails. SPF (Sender Policy Framework): Reduz spam autenticando remetentes autorizados. DKIM (DomainKeys Identified Mail): Assina digitalmente e-mails para garantir autenticidade. DMARC (Domain-based Message Authentication, Reporting, and Conformance): Ajuda a evitar phishing e spoofing. SMTP, IMAP e POP3: Configuração dos protocolos de envio e recebimento.
- Gerenciamento de Usuários e Contas - Criar, modificar e excluir contas de e-mail. Configurar aliases, grupos e redirecionamentos. Implementar políticas de senhas seguras.
- Segurança - TLS/SSL: Criptografia para proteger a comunicação. Firewall e regras de segurança: Bloqueio de IPs suspeitos. Antivírus e Antispam: Ferramentas como SpamAssassin, Amavis, ClamAV. Autenticação de dois fatores (2FA): Para usuários administrativos e críticos
- Monitoramento e Logs - Registro de atividades no servidor (logs do Postfix/Exim, logs do Exchange). Monitoramento de fila de e-mails para evitar congestionamento. Relatórios de entrega, falhas e tentativas de invasão.
- Backup e Recuperação - Configuração de backups automáticos (diários, semanais). Uso de ferramentas como Rsnapshot, Bacula, Veeam. Testes periódicos de restauração de e-mails;

PREFEITURA MUNICIPAL DE POÇÕES ESTADO DA BAHIA
Praça da Bandeira, nº. 02 – Centro, Poções/BA.
CNPJ nº. 14.242.200/0001-65

• Gerenciamento de Espaço e Arquivamento - Limites de espaço para cada conta. Implementação de políticas de arquivamento automático. Uso de soluções de armazenamento externo para e-mails antigos.
• Craiação de número ilimitado de e-mail corporativos.

4.77 – Os itens dispostos nos tópicos, 4.54, 4.55, 4.56, 4.57 e 4.75 deverão estar todos integrados na página institucional da Prefeitura Municipal.

5) Modelo de execução do objeto, que consiste na definição de como o contrato deverá produzir os resultados pretendidos desde o seu início até o seu encerramento:

O A execução do contrato será estruturada em etapas para garantir a entrega progressiva e eficiente dos serviços contratados, assegurando que a locação e administração da homepage institucional da Prefeitura Municipal de Poções-BA atendam aos objetivos previstos desde a implantação até o encerramento do contrato.

Etapa Inicial – Implantação da Solução

- Reunião inicial entre a empresa contratada e a equipe da Prefeitura para alinhar expectativas, definir fluxos de trabalho e estabelecer o cronograma de execução.
- Criação do ambiente digital, incluindo a configuração da hospedagem, domínio e certificação SSL.
- Desenvolvimento ou customização da homepage, respeitando identidade visual e padrões de usabilidade, acessibilidade e segurança.
- Migração e estruturação dos conteúdos institucionais, garantindo a conformidade com as exigências legais de transparência e comunicação pública.
- Treinamento da equipe da Prefeitura responsável pela gestão de conteúdos e pela interação com a empresa contratada para futuras atualizações e suporte.
- Testes e homologação, verificando o correto funcionamento do portal, incluindo segurança, acessibilidade, desempenho e compatibilidade com diferentes dispositivos.
- Publicação e disponibilização oficial do portal, com a validação da Administração Municipal.

Etapa de Execução Contínua – Administração e Manutenção

- Gerenciamento da hospedagem para garantir estabilidade e disponibilidade mínima de 99%.
- Monitoramento técnico contínuo, verificando desempenho, segurança e acessibilidade da homepage.
- Manutenção preventiva e corretiva, aplicando atualizações regulares para garantir compatibilidade com novos padrões tecnológicos.
- Gestão de segurança digital, incluindo proteção contra ataques cibernéticos, backups automáticos e controle de acessos.
- Atualização de conteúdo, conforme solicitação da Prefeitura, garantindo a divulgação eficiente de informações institucionais.
- Atendimento e suporte técnico, com prazos de resposta e solução dentro do estipulado no contrato.

PREFEITURA MUNICIPAL DE POÇÕES ESTADO DA BAHIA
Praça da Bandeira, nº. 02 – Centro, Poções/BA.
CNPJ nº. 14.242.200/0001-65

Etapa Final – Encerramento e Transição

- Entrega da documentação técnica contendo todas as credenciais, configurações e orientações para continuidade do serviço.
- Disponibilização dos dados para migração, assegurando a integridade e portabilidade do conteúdo para eventual novo prestador de serviço.
- Prestação de suporte técnico por um período mínimo de 30 dias após o encerramento do contrato para garantir uma transição segura e sem prejuízo ao funcionamento do portal.

Esse modelo de execução assegura que o contrato alcance os resultados esperados, garantindo uma homepage institucional eficiente, segura e continuamente atualizada, conforme as necessidades da Prefeitura Municipal de Poções-BA.

6) Modelo de gestão do contrato, que descreve como a execução do objeto será acompanhada e fiscalizada pelo órgão ou entidade:

A gestão do contrato será realizada por meio de ações sistemáticas de acompanhamento, fiscalização e avaliação dos serviços prestados pela empresa contratada, garantindo que a execução do objeto atenda plenamente às especificações estabelecidas no Termo de Referência e às normas da Lei nº 14.133/2021.

Responsáveis pela Gestão e Fiscalização

- Gestor do Contrato: Servidor designado pela Prefeitura Municipal de Poções-BA, responsável pelo acompanhamento da execução do contrato, garantindo que a empresa contratada cumpra todas as obrigações contratuais.
- Fiscal Técnico: Profissional com conhecimento na área de tecnologia da informação, encarregado de monitorar os aspectos técnicos dos serviços, como desempenho da hospedagem, segurança da página e funcionamento das funcionalidades contratadas.
- Fiscal Administrativo: Responsável pela verificação do cumprimento dos prazos, conformidade documental, análise de relatórios e controle financeiro do contrato.

Acompanhamento e Fiscalização

Monitoramento Contínuo

- Verificação periódica do funcionamento da homepage institucional, incluindo tempo de resposta, acessibilidade e segurança.
- Controle da disponibilidade do serviço, garantindo o mínimo de 99% de funcionando sem interrupções.
- Análise da conformidade das atualizações de conteúdo solicitadas pela Prefeitura.
- Monitoramento da aplicação de correções e manutenções preventivas e corretivas.

Relatórios e Indicadores de Desempenho

A empresa contratada deverá apresentar relatórios mensais contendo informações sobre:

- Disponibilidade e tempo de resposta do portal.
- Chamados de suporte atendidos e resolvidos.
- Atualizações de segurança e desempenho realizadas.
- Incidentes ou falhas ocorridas e medidas corretivas adotadas.
- Esses relatórios serão analisados pelo Fiscal Técnico e pelo Gestor do Contrato para validação da conformidade com as exigências contratuais.

Atendimento e Resolução de Problemas

Abertura de chamados por meio de plataforma digital, e-mail ou telefone para suporte técnico.

Tempo de resposta e solução conforme níveis de criticidade:

- Crítico (indisponibilidade total do site): solução em até 4 horas.
- Médio (funcionalidade parcial comprometida): solução em até 24 horas.
- Baixo (atualização ou ajustes menores): solução em até 3 dias úteis.

Reuniões de Acompanhamento

Reuniões trimestrais entre a equipe da Prefeitura e a empresa contratada para avaliação do serviço e alinhamento de melhorias.

Penalidades e Medidas Corretivas

- Em caso de descumprimento das obrigações contratuais, serão aplicadas penalidades conforme previsto na Lei nº 14.133/2021 e no contrato, podendo incluir:
  - Advertências formais.
  - Aplicação de multas proporcionais ao impacto da falha.
  - Suspensão temporária do direito de licitar e contratar com a Administração Pública.
  - Rescisão contratual nos casos de descumprimento grave ou recorrente.

Encerramento do Contrato e Transição

- Antes do término do contrato, será realizada uma auditoria final para avaliar a conformidade dos serviços prestados e garantir a migração segura dos dados, se necessário.
- A empresa contratada deverá entregar documentação técnica completa, incluindo credenciais de acesso e relatórios finais.
- Será exigido um período de suporte pós-contrato de 30 dias para assegurar a continuidade do serviço e evitar prejuízos à Administração.

Esse modelo de gestão garantirá a transparência, eficiência e continuidade dos serviços contratados, assegurando que a homepage institucional da Prefeitura Municipal de Poções-BA funcione de forma segura, atualizada e acessível à população.

7) Critérios de medição e de pagamento:

PREFEITURA MUNICIPAL DE POÇÕES ESTADO DA BAHIA
Praça da Bandeira, nº. 02 – Centro, Poções/BA.
CNPJ nº. 14.242.200/0001-65

7.1 - O pagamento será realizado através de ordem bancária, para crédito em banco, agência e conta corrente indicados pelo contratado.

7.2 - Será considerada data do pagamento o dia em que constar como emitida a ordem bancária para pagamento.

7.3 - O pagamento será efetuado no prazo máximo de até 30 (trinta) dias, contados do recebimento da Nota Fiscal/Fatura.

7.4 - Considera-se ocorrido o recebimento da nota fiscal quando o órgão contratante atestar a execução do objeto do contrato.

7.5 - A emissão da Nota Fiscal/Fatura será precedida do recebimento definitivo do objeto da contratação, conforme disposto neste instrumento e/ou no Termo de Referência.

7.6 - Quando houver glosa parcial do objeto, à contratante deverá comunicar a empresa para que emita a nota fiscal ou fatura com o valor exato dimensionado.

7.7 - O setor competente para proceder o pagamento deve verificar se a Nota Fiscal ou Fatura apresentada expressa os elementos necessários e essenciais do documento, tais como:

a) o prazo de validade;
b) a data da emissão;
c) os dados do contrato e do órgão contratante;
d) o período respectivo de execução do contrato;
e) o valor a pagar; e
f) eventual destaque do valor de retenções tributárias cabíveis.

7.8 - Havendo erro na apresentação da Nota Fiscal/Fatura, ou circunstância que impeça a liquidação da despesa, o pagamento ficará sobrestado até que o contratado providencie as medidas saneadoras. Nesta hipótese, o prazo para pagamento iniciar-se-á após a comprovação da regularização da situação, não acarretando qualquer ônus para a contratante;

7.9 - A Nota Fiscal deverá ser obrigatoriamente acompanhada da comprovação da regularidade fiscal, trabalhista e previdenciária mediante consulta aos sítios eletrônicos oficiais ou à documentação mencionada na Lei nº 14.133/2021.

7.10 - Previamente à emissão de nota de empenho e a cada pagamento, a Administração deverá realizar consulta para: a) verificar a manutenção das condições de habilitação exigidas no edital; b) identificar possível razão que impeça a participação em licitação, no âmbito do órgão ou entidade, proibição de contratar com o Poder Público, bem como ocorrências impeditivas indiretas.

7.11 - Constatando-se, a situação de irregularidade do contratado, será providenciada sua notificação, por escrito, para que, no prazo de 5 (cinco) dias úteis, regularize sua situação ou, no mesmo prazo, apresente sua defesa. O prazo poderá ser prorrogado uma vez, por igual período, a critério da contratante.

7.12 - Não havendo regularização ou sendo a defesa considerada improcedente, a contratante deverá comunicar aos órgãos responsáveis pela fiscalização da regularidade fiscal quanto à inadimplência do contratado, bem como quanto à existência de pagamento a ser efetuado, para que sejam acionados os meios pertinentes e

necessários para garantir o recebimento de seus créditos.

7.13 - Persistindo a irregularidade, a contratante deverá adotar as medidas necessárias à rescisão contratual nos autos do processo administrativo correspondente, assegurada ao contratado a ampla defesa.

7.14 - . Havendo a efetiva execução do objeto, os pagamentos serão realizados normalmente, até que se decida pela rescisão do contrato, caso o contratado não regularize sua situação junto ao SICAF.

7.15 - Quando do pagamento, será efetuada a retenção tributária prevista na legislação aplicável.

7.16 - Independentemente do percentual de tributo inscrido na planilha, no pagamento serão retidos na fonte os percentuais estabelecidos na legislação vigente.

7.18 – O pagamento dos serviços será feito mensalmente

8) Forma e critérios de seleção do fornecedor:

O fornecedor será selecionado por meio da realização de procedimento de dispensa de licitação, com fundamento na hipótese do art. 75, inciso II da Lei n.º 14.133/2021, que culminará com a seleção da proposta de menor preço.

Critérios de Seleção

A seleção será baseada nos seguintes critérios:

Exigências de habilitação

Previamente à celebração do contrato, a Administração verificará o eventual descumprimento das condições para contratação, especialmente quanto à existência de sanção que a impeça, mediante a consulta a cadastros informativos oficiais, tais como:

a) Cadastro Nacional de Empresas Inidôneas e Suspensas - CEIS, mantido pela Controladoria-Geral da União (www.portaldatransparencia.gov.br/ceis);

b) Cadastro Nacional de Empresas Punidas – CNEP, mantido pela ControladoriaGeral da União

c) A consulta aos cadastros será realizada em nome da empresa interessada e de seu sócio majoritário.

Caso conste na Consulta de Situação do interessado a existência de Ocorrências Impeditivas Indiretas, o gestor diligenciará para verificar se houve fraude por parte das empresas apontadas no Relatório de Ocorrências Impeditivas Indiretas.

- A tentativa de burla será verificada por meio dos vínculos societários, linhas de fornecimento similares, dentre outros.
- O interessado será convocado para manifestação previamente a uma eventual negativa de contratação.

Caso atendidas as condições para contratação, a habilitação do interessado será verificada;

PREFEITURA MUNICIPAL DE POÇÕES ESTADO DA BAHIA
Praça da Bandeira, nº. 02 – Centro, Poções/BA.
CNPJ nº. 14.242.200/0001-65

- É dever do interessado manter atualizada a respectiva documentação, ou encaminhar, quando solicitado pela Administração, a respectiva documentação atualizada.
- Não serão aceitos documentos de habilitação com indicação de CNPJ/CPF diferentes, salvo aqueles legalmente permitidos.
- Se o interessado for a matriz, todos os documentos deverão estar em nome da matriz, e se o fornecedor for a filial, todos os documentos deverão estar em nome da filial, exceto para atestados de capacidade técnica, caso exigidos, e no caso daqueles documentos que, pela própria natureza, comprovadamente, forem emitidos somente em nome da matriz.
- Serão aceitos registros de CNPJ de fornecedor matriz e filial com diferenças de números de documentos pertinentes ao CND e ao CRF/FGTS, quando for comprovada a centralização do recolhimento dessas contribuições

Para fins de habilitação, deverá o licitante comprovar os seguintes requisitos:

Habilitação jurídica: Será comprovada mediante a apresentação dos seguintes documentos:

a) Registro Comercial, no caso de empresa individual (ou cédula de identidade em se tratando de pessoa física);
b) Ato constitutivo, estatuto social em vigor, devidamente registrado na Junta Comercial, em se tratando de sociedades comerciais;
c) Documentos de eleição dos atuais administradores, tratando-se de sociedades por ações, acompanhados da documentação mencionada na alínea "b" deste subitem;
d) Ato constitutivo devidamente registrado no cartório de Registros Civis de Pessoas Jurídicas, tratando-se de sociedades civis, acompanhado de prova da diretoria em exercício;
e) Decreto de autorização e ato de registro ou autorização para funcionamento expedido pelo órgão competente, tratando-se de cooperativa, nos termos de artigo 107 da Lei Federal Nº 5.764, de 16 de dezembro de 1971, ou empresa, sociedade estrangeira em funcionamento no país, quando a atividade assim o exigir;
f) Em se tratando de Microempreendedor Individual – MEI: Certificado da Condição de Microempreendedor Individual - CCMEI, cuja aceitação ficará condicionada à verificação da autenticidade no sítio www.portaldoempreendedor.gov.br;
g) Os documentos apresentados deverão estar acompanhados de todas as alterações ou da consolidação respectiva.

Regularidade fiscal, social e trabalhista: Será comprovada mediante a apresentação dos seguintes documentos:

a) Prova de inscrição no Cadastro Nacional de Pessoas Jurídicas do Ministério da Fazenda (CNPJ) ou Cadastro de Pessoas Físicas (CPF);

PREFEITURA MUNICIPAL DE POÇÕES ESTADO DA BAHIA
Praça da Bandeira, nº. 02 – Centro, Poções/BA.
CNPJ nº. 14.242.200/0001-65

b) Prova de Inscrição no Cadastro de Contribuintes Estadual e/ou Municipal, relativo à sede ou ao domicílio da licitante, pertinente ao seu ramo de atividade e compatível com o objeto do certame;

c) Prova de regularidade de débito com a Fazenda Estadual e Fazenda Municipal quando for o caso, da sede ou do domicílio da licitante ou outra prova equivalente, na forma da lei;

d) Prova de regularidade para com a Fazenda Federal do domicílio ou sede da empresa, mediante Certidão Conjunta de Débitos Relativos a Tributos Federais e à Dívida Ativa da União expedida pela Secretaria da Receita;

e) Prova de regularidade de débito para com o Sistema de Seguridade Social, (INSS), e o Fundo de Garantia, (FGTS), a Secretaria da Receita Federal;

f) Prova de inexistência de débitos inadimplidos perante a Justiça do Trabalho, mediante a apresentação de Certidão Negativa de Débitos Trabalhistas (CNDT).

g) As certidões deverão ser apresentadas dentro do respectivo prazo de validade. Caso não conste prazo de validade no corpo da certidão, considerar-se-á o prazo de 90 (noventa) dias da data de emissão.

h) As certidões extraídas da Web somente terão validade se confirmada sua autenticidade pela equipe de apoio.

Qualificação Técnica - Será comprovada através da apresentação dos seguintes documentos:

a) Comprovação de aptidão do desempenho de atividade pertinente e compatível em características, quantidades e prazos com o objeto da licitação, através da apresentação de no mínimo 01 (um) Atestados de Capacidade Técnica em nome da empresa, fornecido(s) por pessoa jurídica de direito público ou privado.

b) Os atestados de capacidade técnica poderão ser apresentados em nome da matriz ou da filial do fornecedor.

c) O fornecedor disponibilizará todas as informações necessárias à comprovação da legitimidade dos atestados, apresentando, quando solicitado pela Administração, cópia do contrato que deu suporte à contratação, endereço atual da contratante e local em que foi executado o objeto contratado, dentre outros documentos.

09) Obrigações da Contratante

9.1 - São obrigações da Contratante:

9.1.1 - Exigir o cumprimento de todas as obrigações assumidas pelo Contratado, de acordo com o Termo de Referência e seus anexos;

9.1.2 - Receber o objeto no prazo e condições estabelecidas no Termo de Referência;

9.1.3- Notificar o Contratado, por escrito, sobre vícios, defeitos ou incorreções verificadas no objeto fornecido, para que seja por ele substituído, reparado ou corrigido, no total ou em parte, às suas expensas;

PREFEITURA MUNICIPAL DE POÇÕES ESTADO DA BAHIA
Praça da Bandeira, nº. 02 – Centro, Poções/BA.
CNPJ nº. 14.242.200/0001-65

9.1.4 - Acompanhar e fiscalizar a execução do contrato e o cumprimento das obrigações pelo Contratado;

9.1.5 - Efetuar o pagamento ao Contratado do valor correspondente ao fornecimento do objeto, no prazo, forma e condições estabelecidos no presente Contrato;

9.1.6 - Aplicar ao Contratado sanções motivadas pela inexecução total ou parcial do Contrato;

9.1.7 - Cientificar o órgão de representação judicial da Advocacia-Geral da União para adoção das medidas cabíveis quando do descumprimento de obrigações pelo Contratado;

9.1.8 - Explicitamente emitir decisão sobre todas as solicitações e reclamações relacionadas à execução do presente Contrato, ressalvados os requerimentos manifestamente impertinentes, meramente protelatórios ou de nenhum interesse para a boa execução do ajuste.

9.1.9 - Concluída a instrução do requerimento, a Administração terá o prazo de 30 (trinta) dias para decidir, admitida a prorrogação motivada por igual período.

9.1.10 - A Administração não responderá por quaisquer compromissos assumidos pelo Contratado com terceiros, ainda que vinculados à execução do contrato, bem como por qualquer dano causado a terceiros em decorrência de ato do Contratado, de seus empregados, prepostos ou subordinados.

10) Estimativas do valor da contratação, acompanhadas dos preços unitários referenciais, das memórias de cálculo e dos documentos que lhe dão suporte, com os parâmetros utilizados para a obtenção dos preços e para os respectivos cálculos, que devem constar de documento separado e classificado:

A estimativa do valor da contratação foi elaborada com base em pesquisa direta com 3 (três) fornecedores, considerando-se que a escolha dos mencionados fornecedores justifica-se no fato de serem fornecedores especializados.

A seguir, são apresentados os preços unitários referenciais para os serviços necessário, bem como os parâmetros utilizados para a obtenção dessas estimativas.

ITEM	QUANT. MESES	UNID.	DESCRIÇÃO	VALOR UNIT.	VALOR TOTAL
1.	10	MÊS	Contratação de empresa especializada para a locação e administração de uma homepage institucional, incluindo hospedagem, suporte técnico, manutenção e atualização de conteúdo.	R$4.333,33	R$43.333,30
VALOR TOTAL					R$ 43.333,30

Total Estimado da Contratação

Somando os valores de todos os itens, temos a estimativa total da contratação: Valor Total Estimado: **R$**

PREFEITURA MUNICIPAL DE POÇÕES ESTADO DA BAHIA
Praça da Bandeira, nº. 02 – Centro, Poções/BA.
CNPJ nº. 14.242.200/0001-65

43.333,30 (quarenta e três mil e trezentos e trinta e três reais trinta centavos)

Memórias de Cálculo

As memórias de cálculo detalhadas, que incluem todos os parâmetros de obtenção de preços e as fontes de consulta, estarão disponíveis em documento separado, que acompanha o presente, conforme as disposições da Lei nº 14.133/2021.

Este valor estimado está sujeito a ajustes conforme as propostas apresentadas pelos fornecedores no certame, mas visa garantir uma referência precisa para a execução dos serviços necessários para a realização do evento, com base nas melhores práticas de mercado.

11) Adequação orçamentária:

As despesas decorrentes da presente contratação correrão à conta de recursos específicos consignados no Orçamento Municipal.

A contratação será atendida pela seguinte dotação:

Unidade Gestora: PREFEITURA MUNICIPAL DE POÇÕES
Órgão: 0302 – Secretaria Municipal de Administração e Planejamento
Unidade Orçamentaria: 030201 - SECRETARIA MUNICIPAL DE ADM. E PLANEJAMENTO
Atividade/projeto: 2.012 – Manutenção da Secretaria Municipal de Administração e Planejamento
Elemento de Despesa: 33903900000 – Serviços de Terceiro Pessoa Jurídica
Fonte de Recurso: 150000000000 – Recursos Não Vinculados de Impostos

Diretor da Secretaria de Administração
(Integrante Administrativo)

Secretário de Administração
(Integrante Requisitante)

PREFEITURA MUNICIPAL DE POÇÕES ESTADO DA BAHIA
Praça da Bandeira, nº. 02 - Centro, Poções/BA.
CNPJ nº. 14.242.200/0001-65.

TERMO DE AUTORIZAÇÃO DE INEXIGIBILIDADE DE LICITAÇÃO

A Prefeita Municipal de Poções-Ba, em acordo com a Lei nº 14.133 de 2021, torna público o Resultado e **HOMOLOGA a INEXIGIBILIDADE DE LICITAÇÃO nº 026/2025**, cujo objeto é a *Locação de um imóvel situado na Rua Capitão Antônio Castelar Sampaio, n° 102, Bairro Tigre, Poções – Ba, com área de 142,397 e inscrito no Cadastro imobiliário de IPTU sob o nº 01.03.0045.0476.001, para ser utilizado temporariamente como depósito de reciclagem.* À vista dos elementos contidos no presente Processo devidamente justificado, CONSIDERANDO que a INEXIGIBILIDADE DE LICITAÇÃO está em conformidade ao disposto no Inciso V do Art. 74 da Lei 14.133/21, CONSIDERANDO ainda que o PARECER JURÍDICO atesta que foram cumpridas as exigências legais, e no uso das atribuições que me foram conferidas, em especial ao disposto no Inciso VIII do Art. 72 da Lei Federal nº 14.133/21, **AUTORIZO e HOMOLOGO a INEXIGIBILIDADE DE LICITAÇÃO Nº 026/2025,** contratando **DAVI ALVES DOS SANTOS. Valor Global:** R$ 49.918,00 (quarenta e nove mil e novecentos e dezoito reais), a serem pagos em 11 (onze) parcelas mensais de R$ 4.538,00 (quatro mil e quinhentos e trinta e oito reais). Poções-Ba, 07 de janeiro de 2025. Irenilda Cunha de Magalhães - Prefeita Municipal.

PREFEITURA MUNICIPAL DE POÇÕES ESTADO DA BAHIA
Praça da Bandeira, nº. 02 - Centro, Poções/BA.
CNPJ nº. 14.242.200/0001-65.

RESUMO DO CONTRATO Nº 182/2025

Contratante: Prefeitura Municipal de Poções-Ba
Contratada: DAVI ALVES DOS SANTOS
Objeto: Locação de um imóvel situado na Rua Capitão Antônio Castelar Sampaio, nº 102, Bairro Tigre, Poções – Ba, com área de 142,397 e inscrito no Cadastro imobiliário de IPTU sob o nº 01.03.0045.0476.001, para ser utilizado temporariamente como depósito de reciclagem.
Valor do contrato: R$ 49.918,00 (quarenta e nove mil e novecentos e dezoito reais), a serem pagos em 11 (onze) parcelas mensais de R$ 4.538,00 (quatro mil e quinhentos e trinta e oito reais)
Data de Assinatura: 12 de Fevereiro de 2025
Prazo de duração: 31 de Dezembro de 2025
Modalidade de Licitação: Inexigibilidade de Licitação nº 026/2025.

PREFEITURA MUNICIPAL DE POÇÕES ESTADO DA BAHIA
Praça da Bandeira, nº. 02 - Centro, Poções/BA.
CNPJ nº. 14.242.200/0001-65.

TERMO DE AUTORIZAÇÃO DE INEXIGIBILIDADE DE LICITAÇÃO

A Prefeita Municipal de Poções-Ba, em acordo com a Lei nº 14.133 de 2021, torna público o Resultado e **HOMOLOGA** a **INEXIGIBILIDADE DE LICITAÇÃO nº 025/2025**, cujo objeto é a *Locação de um imóvel situado na Rua da Clemente Freire, s/n, Centro, Poções – Ba, com Cadastro imobiliário de IPTU nº 01.01.0022.0150.001, para ser utilizado temporariamente como Sede da Guarda Municipal.* À vista dos elementos contidos no presente Processo devidamente justificado, CONSIDERANDO que a INEXIGIBILIDADE DE LICITAÇÃO está em conformidade ao disposto no Inciso V do Art. 74 da Lei 14.133/21, CONSIDERANDO ainda que o PARECER JURÍDICO atesta que foram cumpridas as exigências legais, e no uso das atribuições que me foram conferidas, em especial ao disposto no Inciso VIII do Art. 72 da Lei Federal nº 14.133/21, **AUTORIZO e HOMOLOGO** a **INEXIGIBILIDADE DE LICITAÇÃO Nº 025/2025,** contratando **VALNELY AMARAL RODRIGUES. Valor Global:** R$ 10.670,00 (dez mil e seiscentos e setenta reais), a serem pagos em 11 (onze) parcelas mensais de R$ 970,00 (novecentos e setenta reais). Poções-Ba, 07 de janeiro de 2025. Irenilda Cunha de Magalhães - Prefeita Municipal.

PREFEITURA MUNICIPAL DE POÇÕES ESTADO DA BAHIA
Praça da Bandeira, nº. 02 - Centro, Poções/BA.
CNPJ nº. 14.242.200/0001-65.

RESUMO DO CONTRATO Nº 181/2025

Contratante: Prefeitura Municipal de Poções-Ba
Contratada: VALNELY AMARAL RODRIGUES
Objeto: Locação de um imóvel situado na Rua da Clemente Freire, s/n, Centro, Poções – Ba, com Cadastro imobiliário de IPTU nº 01.01.0022.0150.001, para ser utilizado temporariamente como Sede da Guarda Municipal.
Valor do contrato: R$ 10.670,00 (dez mil e seiscentos e setenta reais), a serem pagos em 11 (onze) parcelas mensais de R$ 970,00 (novecentos e setenta reais)
Data de Assinatura: 14 de Fevereiro de 2025
Prazo de duração: 31 de Dezembro de 2025
Modalidade de Licitação: Inexigibilidade de Licitação nº 025/2025.

PREFEITURA MUNICIPAL DE POÇÕES ESTADO DA BAHIA
Praça da Bandeira, nº. 02 - Centro, Poções/BA.
CNPJ nº. 14.242.200/0001-65

3º TERMO ADITIVO DE REEQUILIBRIO FINANCEIRO DA ATA DE REGISTRO DE PREÇO Nº 084/2024.

3º TERMO ADITIVO DE REEQUILIBRIO FINANCEIRO DA **ATA DE REGISTRO DE PREÇO Nº 084/2024**, FORNECIMENTO, *QUE* ENTRE SI CELEBRAM **O MUNICÍPIO DE POÇÕES – BAHIA,** ATRAVÉS DAS **SECRETARIAS MUNICIPAIS E A EMPRESA POSTO E HOTEL PITUBA LTDA.**

O MUNICIPIO DE POÇÕES, ESTADO DA BAHIA, pessoa jurídica de direito público, com sede na Praça da Bandeira, nº 02, Centro, na cidade de Poções, Bahia, inscrita no CNPJ sob o nº 14.242.200/0001-65, neste ato representada pela sua Prefeita Municipal **a Sr.ª. Irenilda Cunha de Magalhães**, brasileira, maior, casada, residente e domiciliada na cidade de Poções - Bahia, CEP: 45.260-000.**COPARTICIPANTES, o FUNDO MUNICIPAL DE SAÚDE- FMS,** com sede na Rua Cardeal da Silva, 75, Centro, na cidade de Poções, Bahia, inscrito no CNPJ sob o nº 11.113.324/0001-52, neste ato representado por sua gestora, o **Sr. Marcus Vinicius Protasio Sola,** brasileiro, maior, casado, portador do RG nº 582310563, CPF nº 939.058.585-68, residente na Rua João Batista França, nº 74, Centro, Poções, Bahia, no uso da atribuição, que lhe confere o Art. 1º do Decreto Municipal nº 07/2025; o **FUNDO MUNICIPAL DE ASSISTÊNCIA SOCIAL - FMAS,** inscrito no CNPJ sob o nº 15.364.207/0001-12, com sede na Rua Itália, nº 58, Centro, na cidade de Poções, Bahia, neste ato representado pela Secretária Municipal de Assistência Social, a **Sr.ª Orleide Pachêco Gomes Ramos**, brasileira, maior, casada, portadora do RG nº 0225903237, CPF nº 253.000.085-91, no uso da atribuição que lhe confere o Art. 1º do Decreto Municipal nº 005/2021; o **FUNDO MUNICIPAL DE EDUCAÇÃO - FME,** inscrito no CNPJ sob o nº 30.593.166/0001-20, com sede na Praça Benjamin Constant, nº 29, Centro, na cidade de Poções, Bahia, neste ato representado pela Secretária Municipal de Educação, a **Sr.ª Dirani Cunha Porto Fagundes,** brasileira, maior, casada, portadora do RG nº 0709577460, CPF sob nº 692.795.515-15, no uso da atribuição que lhe confere o Art. 1º do Decreto Municipal nº 004/2021, doravante denominado simplesmente **CONTRATANTE**, e a empresa **POSTO E HOTEL PITUBA LTDA,** sediada à BR 116, Km 766,620 – Lagoa Grande – Poções – Bahia – CEP nº 45.260-000, e-mail-phpituba@hotmail.com, inscrita no CNPJ/MF. sob o nº 14.986.103/0001-87, neste ato representada pelo Sr. Adjorbal Alves dos Santos, portador do RG nº 00.236.637-15 – SSP/BA e CPF nº 016.922.595-04, ora denominada **CONTRATADA**, firmam neste ato, o presente aditivo de reequilibrio financeiro, na forma e **condições que se seguem.**

I - CLÁUSULA PRIMEIRA – DO REEQUILIBRIO:

I.I A ata de Registro de Preço - reequilíbrio financeiro –conforme quadro abaixo:

ITEM	PRODUTO	VALOR LICITADO	VL LICITADO + 2º REEQUILIBRIO	3º REEQUILIBRIO %	VL DO REEQUILIBRIO
1.	Óleo Diesel S-10	R$ 5,74	R$ 6,09	3,23%	R$ 6,28
2.	Óleo Diesel S-500	R$ 5,64	R$ 6,03	2,66%	R$ 6,03
3.	Gasolina	R$ 6,17	R$ 6,20	3,23%	R$ 6,40

PREFEITURA MUNICIPAL DE POÇÕES ESTADO DA BAHIA
Praça da Bandeira, nº. 02 - Centro, Poções/BA.
CNPJ nº. 14.242.200/0001-65

II – CLÁUSULA QUARTA – DA RATIFICAÇÃO

II.I - Ficam ratificadas as demais cláusulas da Ata de Registro de Preço nº 084/2024 desde que não contrariem o que ficou convencionado no presente Termo Aditivo de Reequilíbrio Financeiro.

II.II - E, por estarem assim, justos e acordados, firmam o presente Termo Aditivo de reequilíbrio financeiro da Ata de Registro de Preço nº 084/2024, em 02 (duas) vias de igual teor, para que produzam seus jurídicos e legais.

Poções – Bahia, 17 de fevereiro de 2025

Irenilda Cunha de Magalhães
Prefeita Municipal
Contratante

Dirani Cunha Porto Fagundes
Gestora do FME
Contratante

Orleide Pachêco Gomes Ramos
Gestora do FMAS
Contratante

Marcus Vinicius Protasio Sola
Gestora do FMS
Contratante

POSTO E HOTEL PITUBA LTDA
CNPJ/MF Nº 14.986.103/0001-87
CONTRATADA

TESTEMUNHAS:
1._____
Nome:
CPF:

2._____
Nome:
CPF

PREFEITURA MUNICIPAL DE POÇÕES ESTADO DA BAHIA

Praça da Bandeira, nº. 02 – Centro, Poções/BA.
CNPJ nº. 14.242.200/0001-65.

AVISO DE LICITAÇÃO
PREGÃO ELETRÔNICO Nº 007/2025

A Prefeitura Municipal de Poções-Ba, em acordo com Decreto Municipal nº 006, de 08 de janeiro de 2024 e Portaria Municipal nº 021, de 07 de Agosto de 2024, Lei Federal nº 14.133/2°, com suas ulteriores alterações, torna público a realização do **Pregão Eletrônico nº 007/2025** do tipo menor preço Lote, com modo de disputa "aberto". **OBJETO: Registro de Preços para Eventual e Futura Aquisição de óleos lubrificantes e filtros para atender às demandas das Secretarias Municipais**, de acordo com as especificações constantes do Edital. O pregão será realizado no site Portal: Bolsa de Licitações do Brasil - BLL www.bll.org.br / bllcompras, no qual encontra-se o edital completo. Demais publicações e Edital deste processo serão divulgados no site Portal Nacional de Contratações Públicas (PNCP) https://pncp.gov.br/app/editais?q=&status=recebendo_proposta&pagina=1, no site Diário Oficial do Município: https://sai.io.org.br/ba/pocoes/Site/DiarioOficial ou pela Transparência do Município pelo site https://pocoes-ba.portaltp.com.br/consultas/documentos.aspx?id=34. **RECEBIMENTO DAS PROPOSTAS: de 17/2/2025 até 27/2/2025 às 08:15h. Início da sessão de disputa eletrônica: 27/2/2025, às 08:30h.** Informações: licitacaopocoes2021@gmail.com. Irenilda Cunha de Magalhães - Prefeita Municipal.

PREFEITURA MUNICIPAL DE POÇÕES ESTADO DA BAHIA

Praça da Bandeira, nº. 02 – Centro, Poções/BA.
CNPJ nº. 14.242.200/0001-65.

EDITAL DE LICITAÇÃO
PREGÃO ELETRÔNICO Nº 007/2025
PROCESSO ADMINISTRATIVO Nº 052/2025
LICITAÇÃO COM AMPLA CONCORRÊNCIA

O **MUNICÍPIO DE POÇÕES-BA**, pessoa jurídica de direito público interno, com sede nesta cidade de Poções-Ba, inscrita no CNPN sob o nº 14.242.200/0001-65, tendo em vista o disposto na Lei Federal nº. 14.133/2021, Lei Complementar nº 123/2006 alterada pela Lei Complementar nº 147/2014, Decreto Municipal Nº 006/2024 de 08 de Janeiro de 2024 e demais normas e redações aplicáveis Torna-se público que fará realizar no dia **27/2/2025, às 08:30h**, **PROCESSO LICITATÓRIO na modalidade Pregão Eletrônico nº 007/2025**, do tipo **MENOR PREÇO Lote, com modo de disputa "ABERTO"** para seleção da proposta mais vantajosa para seleção da proposta mais vantajosa para ***Registro de Preços para Eventual e Futura Aquisição de óleos lubrificantes e filtros para atender às demandas das Secretarias Municipais,*** conforme objeto e demais indicações, na forma consubstanciada nas cláusulas deste Edital.

Acompanhe as sessões públicas dos Pregões da Prefeitura Municipal de Poções-Ba pelo endereço Portal: Bolsa de Licitações do Brasil - BLL www.bll.org.br / bllcompras. O edital e outros anexos estão disponíveis para download noDiário Oficial do Município acessível a partir do site https://pocoes.ba.gov.br/portal/.

Secretária Municipal de Administração

Obs.: Será sempre considerado o horário de Brasília-DF para todas as indicações de tempo constantes nesteedital

PREFEITURA MUNICIPAL DE POÇÕES ESTADO DA BAHIA
Praça da Bandeira, nº. 02 – Centro, Poções/BA.
CNPJ nº. 14.242.200/0001-65.

EDITAL DE LICITAÇÃO
PREGÃO ELETRÔNICO Nº 007/2025

I. REGÊNCIA LEGAL: LEI FEDERAL Nº. 14.133/2021, LEI COMPLEMENTAR Nº 123/2006 ALTERADA PELA LEI COMPLEMENTAR Nº 147/2014, DECRETO MUNICIPAL Nº 006/2024 DE 08 DE JANEIRO DE 2024 E PORTARIA MUNICIPAL Nº 006, DE 27 DE MARÇO DE 2024 E DEMAIS NORMAS E REDAÇÕES APLICÁVEIS.

II.- MODALIDADE: PREGÃO ELETRÔNICO Nº 007/2025 – REGISTRO DE PREÇOS

III. - PROCESSO ADMINISTRATIVO: Nº 052/2025

IV. - ÓRGÃO: SECRETARIAS MUNICIPAIS

V.- TIPO DE LICITAÇÃO: MENOR PREÇO – Lote

VI. - REGIME DE EXECUÇÃO: EMPREITADA POR PREÇO UNITÁRIO

VII.- FORMA DE FORNECIMENTO: PARCELADA

VIII. - SESSÃO PÚBLICA:

DATA: 27/2/2025
HORA: 08:30h

8.1 - **LOCAL:** O Pregão será realizado em sessão pública on-line por meio de recursos de tecnologia da informação - INTERNET, através do site Bolsa de Licitações do Brasil - BLL www.bll.org.br / bllcompras. A Sessão será conduzida pelo Pregoeira Antônia Marques da Silva Neta com o auxílio da Equipe de Apoio, designados nos termos da Portaria Municipal nº 021, de 07 de Agosto de 2024.

8.2 - Endereço para envio da documentação (Proposta de Preços e Habilitação): site Bolsa de Licitações do Brasil - BLL www.bll.org.br.

8.3 - Recebimento das propostas: 17/2/2025 até 27/2/2025 às 08:15h.
8.4 - Abertura das propostas: 27/2/2025 às 08:15h.
8.5 - Início da sessão de disputa de preços: 27/2/2025 às 08:30h.

IX. - DO OBJETO

9.1 - Constitui objeto desta Licitação, o ***Registro de Preços para Eventual e Futura Aquisição de óleos lubrificantes e filtros para atender às demandas das Secretarias Municipais***, conforme especificações constantes nos Anexos deste Edital.

9.1.1- A licitação será global, formados por mais de um item, conforme tabela constante do Termo de Referência, devendo oferecer proposta para todos os itens que os compõem

9.2 As empresas interessadas, poderão se candidatar, na Licitação objeto deste Edital, ao fornecimento dos produtos constantes do **Anexo I.**

9.3 Os quantitativos totais expressos no Anexo I, deste edital, são estimativos e representam a previsão das Secretarias requisitantes, pelo prazo de 12 (doze) meses.

9.4 A existência de preços registrados não obriga a Administração a firmar as contratações que deles poderão advir, ficando facultada a utilização de outros meios, respeitada a legislação relativas às licitações, sendo assegurado ao beneficiário do registro a preferência de contratação em igualdade de condições.

CERTIFICAÇÃO DIGITAL: MDZGODBERTBFMJCWQUI4RJ
Esta edição encontra-se no site oficial deste ente.

PREFEITURA MUNICIPAL DE POÇÕES ESTADO DA BAHIA
Praça da Bandeira, nº. 02 – Centro, Poções/BA.
CNPJ nº. 14.242.200/0001-65.

X.- FUNDAMENTO LEGAL

10.1 - A presente Licitação será regida pela Constituição Federal, normas gerais Lei Federal nº. 14.133/2021, Lei Complementar nº 123/2006 alterada pela Lei Complementar nº 147/2014, Decreto Municipal Nº 006/2024 de 08 de Janeiro de 2024, demais normas e redações aplicáveis, bem como as cláusulas, condições e anexos deste Edital, aplicando-se, subsidiariamente, os Princípios de Direito Público, suplementados pelos preceitos de Direito Privado.

10.2- As propostas deverão obedecer às especificações deste instrumento convocatório e anexos, que dele fazem parte integrante.

XI. - DO REGISTRO DE PREÇOS

11.1 - As regras referentes aos órgãos gerenciador e participantes, bem como a eventuais adesões são as que constam da minuta de Ata de Registro de Preços.

XII. - DA CONDIÇÃO DE PARTICIPAÇÃO

12.1 - Poderão participar do certame os interessados previamente credenciados perante o site Bolsa de Licitações do Brasil - BLL www.bll.org.br, que atenderem a todas as exigências de habilitação contidas neste edital e seus anexos e, que pertençam ao ramo de atividade pertinente ao objeto licitado, e que atendam aos requisitos de habilitação previstos neste Edital e seus Anexos.

12.1.1- A participação no Pregão Eletrônico dar-se-á por meio da digitação da senha pessoal e intransferível do representante credenciado e subsequente encaminhamento da Proposta de Preços, exclusivamente por meio do sistema eletrônico, observados rigorosamente a data e horário limite estabelecidos no preâmbulo deste edital para o recebimento das propostas.

12.2 - Não serão admitidas neste certame as empresas:

12.2.1 - Cuja falência tenha sido decretada, ou deferida à recuperação judicial, ou homologado o plano de recuperação extrajudicial, bem como tenha concordata concedida, em concurso de credores, em dissolução, em processo de liquidação e em consórcios ou associações de empresas, qualquer que seja sua forma de constituição;

12.2.2 - Que por qualquer motivo tenham sido declaradas inidôneas por qualquer órgão da Administração Pública, direta ou indireta, Federal, Estadual ou Municipal, salvo as já reabilitadas.

12.3 - Não poderá participar, direta ou indiretamente, da licitação ou da execução do contrato agente público de órgão ou entidade licitante ou contratante, devendo ser observadas as situações que possam configurar conflito de interesses no exercício ou após o exercício do cargo ou emprego, nos termos da legislação que disciplina a matéria.

12.4- Cópia deste Edital e seus anexos estarão a partir da data da publicação que serão divulgados no Portal Nacional de Contratações Públicas (PNCP) https://www.gov.br/pncp/pt-br, no Diário Oficial do Município - https://sai.io.org.br/ba/pocoes/Site/DiarioOficial e no portal da transparência do Município através do site: https://pocoes-ba.portaltp.com.br/consultas/documentos.aspx?id=34 que ficará à disposição dos interessados, os quais também poderão obtê-lo junto a Divisão de Licitação e Contratos ou na Divisão de Compras na sede desta Prefeitura de segunda a sexta das 7:30 às 12:00h e no site Bolsa de Licitações do Brasil - BLL www.bll.org.br / bllcompras. Outras informações sobre a licitação serão prestadas pelo Pregoeira e Equipe de Apoio na Divisão de Licitações e Contratos, nos mesmos locais e horários, pelo(s) **Telefax (77) 3431-4845.**

12.5- Não poderão disputar esta licitação:

12.5.1- Aquele que não atenda às condições deste Edital e seu(s) anexo(s);

CERTIFICAÇÃO DIGITAL: MDZGODBERTBFMJCWQUI4RJ
Esta edição encontra-se no site oficial deste ente.

12.5.2- Autor do anteprojeto, do projeto básico ou do projeto executivo, pessoa física ou jurídica, quando a licitação versar sobre serviços ou fornecimento de bens a ele relacionados;

12.5.3- - Empresa, isoladamente ou em consórcio, responsável pela elaboração do projeto básico ou do projeto executivo, ou empresa da qual o autor do projeto seja dirigente, gerente, controlador, acionista ou detentor de mais de 5% (cinco por cento) do capital com direito a voto, responsável técnico ou subcontratado, quando a licitação versar sobre serviços ou fornecimento de bens a ela necessários;

12.5.4- - Pessoa física ou jurídica que se encontre, ao tempo da licitação, impossibilitada de participar da licitação em decorrência de sanção que lhe foi imposta;

12.5.5- - Aquele que mantenha vínculo de natureza técnica, comercial, econômica, financeira, trabalhista ou civil com dirigente do órgão ou entidade contratante ou com agente público que desempenhe função na licitação ou atue na fiscalização ou na gestão do contrato, ou que deles seja cônjuge, companheiro ou parente em linha reta, colateral ou por afinidade, até o terceiro grau;

12.5.6- - Empresas controladoras, controladas ou coligadas, nos termos da Lei nº 6.404, de 15 de dezembro de 1976, concorrendo entre si;

12.5.7- - Pessoa física ou jurídica que, nos 5 (cinco) anos anteriores à divulgação do edital, tenha sido condenada judicialmente, com trânsito em julgado, por exploração de trabalho infantil, por submissão de trabalhadores a condições análogas às de escravo ou por contratação de adolescentes nos casos vedados pela legislação trabalhista;

12.5.8- - Agente público do órgão ou entidade licitante;

12.5.9- -Pessoas jurídicas reunidas em consórcio;

12.5.10- - Organizações da Sociedade Civil de Interesse Público - OSCIP, atuando nessa condição;

12.5.11- - Não poderá participar, direta ou indiretamente, da licitação ou da execução do contrato agente público do órgão ou entidade contratante, devendo ser observadas as situações que possam configurar conflito de interesses no exercício ou após o exercício do cargo ou emprego, nos termos da legislação que disciplina a matéria, conforme § 1º do art. 9º da Lei nº 14.133, de 2021.

12.4 O impedimento de que trata o item 12.5.2 será também aplicado ao licitante que atue em substituição a outra pessoa, física ou jurídica, com o intuito de burlar a efetividade da sanção a ela aplicada, inclusive a sua controladora, controlada ou coligada, desde que devidamente comprovado o ilícito ou a utilização fraudulenta da personalidade jurídica do licitante.

12.5 A critério da Administração e exclusivamente a seu serviço, o autor dos projetos e a empresa a que se referem os itens 12.5.2 e 12.5.4 poderão participar no apoio das atividades de planejamento da contratação, de execução da licitação ou de gestão do contrato, desde que sob supervisão exclusiva de agentes públicos do órgão ou entidade.

12.6 Equiparam-se aos autores do projeto as empresas integrantes do mesmo grupo econômico.

12.7 O disposto nos itens 12.5.2 e 12.5.3-4 não impede a licitação ou a contratação de serviço que inclua como encargo do contratado a elaboração do projeto básico e do projeto executivo, nas contratações integradas, e do projeto executivo, nos demais regimes de execução.

12.8 Em licitações e contratações realizadas no âmbito de projetos e programas parcialmente financiados por agência oficial de cooperação estrangeira ou por organismo financeiro internacional com recursos do financiamento ou da contrapartida nacional, não poderá participar pessoa física ou jurídica que integre o rol de pessoas sancionadas por essas entidades ou que seja declarada inidônea nos termos da Lei nº 14.133/2021.

CERTIFICAÇÃO DIGITAL: MDZGODBERTBFMJCWQUI4RJ
Esta edição encontra-se no site oficial deste ente.

12.9 A vedação de que trata o item 12.5.8 estende-se a terceiro que auxilie a condução da contratação na qualidade de integrante de equipe de apoio, profissional especializado ou funcionário ou representante de empresa que preste assessoria técnica.

XIII. – CREDENCIAMENTO

13.1 - O credenciamento do LICITANTE será realizado através do BLL www.bll.org.br / bllcompras após a formalização do pedido e da entrega da documentação necessária:

a) Instrumento particular de mandato outorgando à operador devidamente credenciado junto à Bolsa, poderes específicos de sua representação no pregão, conforme modelo fornecido pela Bolsa de Licitações do Brasil;

b) Os interessados deverão credenciar representantes, mediante a apresentação de procuração por instrumento público ou particular, com firma reconhecida, acompanhada de RG e CPF do outorgado, atribuindo poderes para formular lances de preços e praticar todos os demais atos e operações no sistema;

c) Em sendo sócio, proprietário, dirigente (ou assemelhado) da empresa proponente, deverá apresentar cópia do respectivo Estatuto, Contrato Social ou Consolidação, acompanhado de RG e CPF do representante legal, no qual estejam expressos seus poderes para exercer direitos e assumir obrigações em decorrência de tal investidura;

d) O custo de operacionalização e uso do sistema, ficará a cargo do Licitante vencedor do certame, que pagará a Bolsa de Licitações do Brasil, provedora do sistema eletrônico, o equivalente ao percentual estabelecido pela mesma sobre o valor contratual ajustado, a título de taxa pela utilização dos recursos de tecnologia da informação, em conformidade com o regulamento operacional da BLL - Bolsa de Licitações do Brasil;

e) As Microempresas ou Empresas de Pequeno Porte, deverão, quando do cadastramento da proposta inicial de preço a ser digitado no sistema, verificar nos dados cadastrais se assinalou o regime ME/EPP no sistema conforme o seu regime de tributação para fazer valer o direito de prioridade do desempate. Art. 44 e 45 da LC 123/2006;

f) A chave de identificação e a senha dos operadores poderão ser utilizadas em qualquer pregão eletrônico, salvo quando canceladas por solicitação do credenciado ou por iniciativa da BLL - Bolsa de Licitações do Brasil;

g) É de exclusiva responsabilidade do usuário o sigilo da senha, bem como seu uso em qualquer transação efetuada diretamente ou por seu representante, não cabendo a BLL - Bolsa de Licitações do Brasil a responsabilidade por eventuais danos decorrentes de uso indevido da senha, ainda que por terceiros;

h) O credenciamento do fornecedor e de seu representante legal junto ao sistema eletrônico implica a responsabilidade legal pelos atos praticados e a presunção de capacidade técnica para realização das transações inerentes ao pregão eletrônico.

i) A participação no Pregão, na Forma Eletrônica se dará por meio da digitação da senha pessoal e intransferível do representante credenciado (operador da corretora de mercadorias) e subsequente encaminhamento da proposta de preços, exclusivamente por meio do sistema eletrônico, observados data e horário limite estabelecido;

j) Caberá ao fornecedor acompanhar as operações no sistema eletrônico durante a sessão pública do pregão, ficando responsável pelo ônus decorrente da perda de negócios diante da inobservância de quaisquer mensagens emitidas pelo sistema ou da desconexão do seu representante;

CERTIFICAÇÃO DIGITAL: MDZGODBERTBFMJCWQUI4RJ
Esta edição encontra-se no site oficial deste ente.

k) O licitante responsabiliza-se exclusiva e formalmente pelas transações efetuadas em seu nome, assume como firmes e verdadeiras suas propostas e seus lances, inclusive os atos praticados diretamente ou por seu representante, excluída a responsabilidade do provedor do sistema ou do órgão ou entidade promotora da licitação por eventuais danos decorrentes de uso indevido das credenciais de acesso, ainda que por terceiros;

l) Poderão participar deste Pregão interessados cujo ramo de atividade seja compatível com o objeto desta licitação.

13.2 - Caberá ao fornecedor acompanhar as operações no sistema eletrônico durante a sessão pública do pregão, ficando responsável pelo ônus decorrente da perda de negócios diante da inobservância de quaisquer mensagens emitidas pelo sistema ou de sua desconexão;

13.3 - Informações complementares sobre credenciamento poderão ser obtidas pelo telefone (41) 3097-4600 ou pelo Link suporte: https://wa.me/55413097460.

XIV. - DA APRESENTAÇÃO DA PROPOSTA E DOS DOCUMENTOS DE HABILITAÇÃO

14.1- Os licitantes encaminharão, exclusivamente por meio do sistema (BLL www.bll.org.br / bllcompras), concomitantemente com os documentos de habilitação exigidos no edital, proposta com a descrição do objeto ofertado e o preço, até a data e o horário estabelecidos para abertura da sessão pública, quando, então, encerrar-se-á automaticamente a etapa de envio dessa documentação. *Obs.: não serão aceitos documentos enviados através de link de plataformas de compartilhamento de arquivos, será desclassificado o licitante que adotar esse procedimento.*

14.1.1- Arquivos os quais o Pregoeiro e equipe de apoio não conseguir fazer o Download por estarem corrompidos, serão considerados como não enviados e a empresa será inabilitada, sem prejuizo a administração, uma vez que, inviabiliza ao Pregoeiro a análise dos mesmos, impossibilitando seu julgamento quanto a legalidade da sua habilitação no certame. ***Obs.: As licitantes deverão dar preferência por anexar documentos da Habilitação em arquivos unificados com vários documentos diferentes reduzindo ao máximo o número de documentos anexados no sistema ou ainda usar a compactação de vários arquivos no formato Zipfile (.zip). (está observação de unificação da documentação não será utilizada como critério de julgamento da licitante, mas é solicitado somente para dar mais praticidade aos operadores do sistema bem como celeridade às etapas Adjudicação e Homologação dos vencedores dentro do Sistema).***

14.1.2- A proposta de Preços a ser anexada no sistema deve vir devidamente assinada por seu representante legal ou procurador, e obedecer ao Modelo do Anexo I deste Edital, devendo conter todas as informações e condições nele presentes, **com prazo de validade inferior a 60 (sessenta) dias**, a contar da data de sua apresentação, sendo **DESCLASSIFICADA** a proposta de preços inicial que não atender a estes critérios.

14.2- O envio da proposta, acompanhada dos documentos de habilitação exigidos neste Edital, ocorrerá por meio de chave de acesso e senha.

14.3- As Microempresas e Empresas de Pequeno Porte deverão encaminhar a documentação de habilitação, ainda que haja alguma restrição de regularidade fiscal e trabalhista, nos termos do art. 43, § 1° da LC nº 123, de 2006.

14.4- Não será estabelecida, nesta etapa do certame, ordem de classificação entre as propostas apresentadas, o que somente ocorrerá após a realização dos procedimentos de negociação e julgamento da proposta.

14.5- Os documentos que compõem a proposta e a habilitação do licitante melhor classificado somente serão disponibilizados para avaliação do Pregoeiro e para acesso público após o encerramento do envio de lances.

14.5-1. No cadastramento da proposta inicial, o licitante deverá manifestar em campo próprio do site BLL www.bll.org.br / bllcompras está ciente e concorda com as condições contidas no edital e seus anexos, bem como de que a proposta apresentada compreende a integralidade dos custos para atendimento dos direitos trabalhistas assegurados na Constituição Federal, nas leis trabalhistas, nas

CERTIFICAÇÃO DIGITAL: MDZGODBERTBFMJCWQUI4RJ
Esta edição encontra-se no site oficial deste ente.

normas infralegais, nas convenções coletivas de trabalho e nos termos de ajustamento de conduta vigentes na data de sua entrega em definitivo e que cumpre plenamente os requisitos de habilitação definidos no instrumento convocatório;

14.6- O licitante organizado em cooperativa deverá declarar, ainda, em campo próprio do sistema eletrônico, que cumpre os requisitos estabelecidos no artigo 16 da Lei nº 14.133, de 2021.

14.7- O fornecedor enquadrado como microempresa, empresa de pequeno porte ou sociedade cooperativa deverá declarar, ainda, em campo próprio do sistema eletrônico, que cumpre os requisitos estabelecidos no artigo 3º da Lei Complementar nº 123, de 2006, estando apto a usufruir do tratamento favorecido estabelecido em seus arts. 42 a 49, observado o disposto nos §§ 1º ao 3º do art. 4º, da Lei n.º 14.133, de 2021.

14.7-1. no item exclusivo para participação de microempresas e empresas de pequeno porte, a assinalação do campo "não" impedirá o prosseguimento no certame, para aquele item;

14.7-2. nos itens em que a participação não for exclusiva para microempresas e empresas de pequeno porte, a assinalação do campo "não" apenas produzirá o efeito de o licitante não ter direito ao tratamento favorecido previsto na Lei Complementar nº 123, de 2006, mesmo que microempresa, empresa de pequeno porte ou sociedade cooperativa.

14.8- A falsidade da declaração de que trata os item 14.6 e 114.7- sujeitará o licitante às sanções previstas na Lei nº 14.133, de 2021, e neste Edital.

14.9- Os licitantes poderão retirar ou substituir a proposta ou, na hipótese de a fase de habilitação anteceder as fases de apresentação de propostas e lances e de julgamento, os documentos de habilitação anteriormente inseridos no sistema, até a abertura da sessão pública.

14.10- Desde que disponibilizada a funcionalidade no sistema, o licitante poderá parametrizar o seu valor final mínimo ou o seu percentual de desconto máximo quando do cadastramento da proposta e obedecerá às seguintes regras:

14.10-1. a aplicação do intervalo mínimo de diferença de valores ou de percentuais entre os lances, que incidirá tanto em relação aos lances intermediários quanto em relação ao lance que cobrir a melhor oferta; e

14.10-2. os lances serão de envio automático pelo sistema, respeitado o valor final mínimo, caso estabelecido, e o intervalo de que trata o subitem acima.

14.11- O valor final mínimo ou o percentual de desconto final máximo parametrizado no sistema poderá ser alterado pelo fornecedor durante a fase de disputa, sendo vedado:

14.11-1. valor superior a lance já registrado pelo fornecedor no sistema, quando adotado o critério de julgamento por menor preço; e

14.11-2. percentual de desconto inferior a lance já registrado pelo fornecedor no sistema, quando adotado o critério de julgamento por maior desconto.

14.12- O valor final mínimo ou o percentual de desconto final máximo parametrizado na forma do item 114.10-2 possuirá caráter sigiloso para os demais fornecedores e para o órgão ou entidade promotora da licitação, podendo ser disponibilizado estrita e permanentemente aos órgãos de controle externo e interno.

14.13- Caberá ao licitante interessado em participar da licitação acompanhar as operações no sistema eletrônico durante o processo licitatório e se responsabilizar pelo ônus decorrente da perda de negócios diante da inobservância de mensagens emitidas pela Administração ou de sua desconexão.

14.14- O licitante deverá comunicar imediatamente ao provedor do sistema qualquer acontecimento que possa comprometer o sigilo ou a segurança, para imediato bloqueio de acesso.

XIV. DO PREENCHIMENTO DA PROPOSTA

15.1- O licitante deverá enviar sua proposta mediante o preenchimento, no sistema eletrônico, dos seguintes campos:

CERTIFICAÇÃO DIGITAL: MDZGODBERTBFMJCWQUI4RJ
Esta edição encontra-se no site oficial deste ente.

15.1-1. - Valor unitário total do item;

15.1-2. - Descrição detalhada do objeto, contendo as informações similares à especificação do Termo de Referência: indicando, no que for aplicável, a marca, fabricante, prazo de validade ou de garantia.

15.2- Todas as especificações do objeto contidas na proposta vinculam o licitante.

15.2-1. *O licitante [NÃO] poderá* oferecer *proposta em quantitativo inferior ao máximo previsto para contratação.*

15.3- Nos valores propostos estarão inclusos todos os custos operacionais, encargos previdenciários, trabalhistas, tributários, comerciais e quaisquer outros que incidam direta ou indiretamente na execução do objeto.

15.4- Os preços ofertados, tanto na proposta inicial, quanto na etapa de lances, serão de exclusiva responsabilidade do licitante, não lhe assistindo o direito de pleitear qualquer alteração, sob alegação de erro, omissão ou qualquer outro pretexto.

15.5- Os licitantes devem respeitar os preços máximos estabelecidos nas normas de regência de contratações públicas municipais, quando participarem de licitações públicas;

15.5.1- O descumprimento das regras supramencionadas pela Administração e por parte dos contratados pode ensejar a fiscalização do Tribunal de Contas dos Municípios da Bahia, após o devido processo legal, gerar as seguintes consequências: assinatura de prazo para a adoção das medidas necessárias ao exato cumprimento da lei, nos termos do art. 71, inciso IX, da Constituição; ou condenação dos agentes públicos responsáveis e da empresa contratada ao pagamento dos prejuízos ao erário, caso verificada a ocorrência de superfaturamento por sobrepreço na execução do contrato.

XVI. DA ABERTURA DA SESSÃO, CLASSIFICAÇÃO DAS PROPOSTAS E FORMULAÇÃO DE LANCES

16.1- A abertura da presente licitação dar-se-á automaticamente em sessão pública, por meio de sistema eletrônico, na data, horário e local indicados neste Edital.

16.2- Os licitantes poderão retirar ou substituir a proposta ou os documentos de habilitação, quando for o caso, anteriormente inseridos no sistema, até a abertura da sessão pública.

16.3- - O Pregoeiro verificará as propostas apresentadas, desclassificando desde logo aquelas que: não estejam em conformidade com os requisitos estabelecidos neste Edital, contenham vícios insanáveis ou não apresentem as especificações técnicas exigidas no Termo de Referência.

16.3.1- A desclassificação será sempre fundamentada e registrada no sistema, com acompanhamento em tempo real por todos os participantes.

16.3.2- A não desclassificação da proposta não impede o seu julgamento definitivo em sentido contrário, levado a efeito na fase de aceitação.

16.4- O sistema ordenará automaticamente as propostas classificadas, sendo que somente estas participarão da fase de lances.

16.5- O sistema disponibilizará campo próprio para troca de mensagens entre o Pregoeiro e os licitantes.

16.6- Iniciada a etapa competitiva, os licitantes deverão encaminhar lances exclusivamente por meio de sistema eletrônico, sendo imediatamente informados do seu recebimento e do valor consignado no registro.

16.7- O lance deverá ser ofertado pelo valor unitário do item.

16.8- Os licitantes poderão oferecer lances sucessivos, observando o horário fixado para abertura da sessão e as regras estabelecidas no Edital.

16.9- O licitante somente poderá oferecer lance de valor inferior ou percentual de desconto superior ao último por ele ofertado e registrado pelo sistema.

16.10- O intervalo mínimo de diferença de valores entre os lances, que incidirá tanto em relação aos lances intermediários quanto em relação à proposta que cobrir a melhor oferta deverá conforme pré-fixado no sistema.

CERTIFICAÇÃO DIGITAL: MDZGODBERTBFMJCWQUI4RJ
Esta edição encontra-se no site oficial deste ente.

16.11- O procedimento seguirá de acordo com o modo de disputa adotado.

16.12- Será adotado para o envio de lances no pregão eletrônico o **MODO DE DISPUTA "ABERTO"**, em que os licitantes apresentarão lances públicos e sucessivos, com prorrogações;

16.12-1. A etapa de lances da sessão pública terá duração de 10 (dez)minutos e, após isso, será prorrogada automaticamente pelo sistema quando houver lance ofertado nos últimos dois minutos do período de duração da sessão pública.

16.12-2. A prorrogação automática da etapa de lances, de que trata o item anterior, será de 02 (dois) minutos e ocorrerá sucessivamente sempre que houver lances enviados nesse período de prorrogação,

16.12-3. Não havendo novos lances na forma estabelecica nos itens anteriores, a sessão pública encerrar-se-á automaticamente, e o sistema ordenará e divulgará os lances conforme a ordem final de classificação.

16.12-4. Encerrada a fase competitiva sem que haja a prorrogação automática pelo sistema, poderá o Pregoeiro, assessorado pela equipe de apoio, justificadamente, admitir o reinício da sessão pública de lances, em prol da consecução do melhor preço.

16.12-5. Em caso de falha no sistema, os lances em desacordo com os subitens anteriores deverão ser desconsiderados pelo Pregoeiro, devendo a ocorrência ser comunicada ao BLL www.bll.org.br / bllcompras.;

16.12-6. Na hipótese do subitem anterior, a ocorrência será registrada em campo próprio do sistema.

16.12-7. Não serão aceitos dois ou mais lances de mesmo valor, prevalecendo aquele que for recebido e registrado em primeiro lugar.

16.12-8. Durante o transcurso da sessão pública, os licitantes serão informados, em tempo real, do valor do menor lance registrado.

16.12-9. No caso de desconexão com o Pregoeiro, no decorrer da etapa competitiva do Pregão, o sistema eletrônico poderá permanecer acessível aos licitantes para a recepção dos lances.

16.12-10. Quando a desconexão do sistema eletrônico para o pregoeiro persistir por tempo superior a 10(dez) minutos, a sessão pública será suspensa e reiniciada somente após decorridas 24(vinte e quatro) horas da comunicação do fato pelo Pregoeiro aos participantes, no sítio eletrônico utilizado para divulgação.

16.12-11. O Critério de julgamento adotado será o menor preço, conforme definido neste Edital e seus anexos.

16.12-12. Caso o licitante não apresente lances, concorrerá com o valor de sua proposta.

16.12-13. Em relação a itens não exclusivos para participação de microempresas e empresas de pequeno porte, uma vez encerrada a etapa de lances, será efetivada a verificação do porte da entidade empresarial. O sistema identificará em coluna própria as microempresas e empresas de pequeno porte participantes, procedendo à comparação com os valores da primeira colocada, se esta for empresa de maior porte, assim como das demais classificadas, para o fim de aplicar-se o disposto nos arts. 44 e 45 da LC nº 123, de 2006, regulamentada pelo Decreto nº 8.538, de 2015.

16.12-14. Nessas condições, as propostas de microempresas e empresas de pequeno porte que se encontrarem na faixa de até 5% (cinco por cento) acima da melhor proposta ou melhor lance serão consideradas empatadas com a primeira colocada.

16.12-15. A melhor classificada nos termos do subitem anterior terá o direito de encaminhar uma última oferta para desempate, obrigatoriamente em valor inferior ao da primeira colocada, no prazo de 5 (cinco) minutos controlados pelo sistema, contados após a comunicação automática para tanto.

CERTIFICAÇÃO DIGITAL: MDZGODBERTBFMJCWQUI4RJ
Esta edição encontra-se no site oficial deste ente.

16.12-16. Caso a microempresa ou a empresa de pequeno porte melhor classificada desista ou não se manifeste no prazo estabelecido, serão convocadas as demais licitantes microempresa e empresa de pequeno porte que se encontrem naquele intervalo de 5% (cinco por cento), na ordem de classificação, para o exercício do mesmo direito, no prazo estabelecido no subitem anterior.

16.12-17. No caso de equivalência dos valores apresentados pelas microempresas e empresas de pequeno porte que se encontrem nos intervalos estabelecidos nos subitens anteriores, será realizado sorteio entre elas para que se identifique aquela que primeiro poderá apresentar melhor oferta.

16.13- Só poderá haver empate entre propostas iguais (não seguidas de lances), ou entre lances finais da fase fechada do modo de disputa aberto e fechado.

16.13-1. Havendo eventual empate entre propostas ou lances, o critério de desempate será aquele previsto no art. 60 da Lei nº 14.133, de 2021.

16.14- Encerrada a etapa de envio de lances da sessão pública, na hipótese da proposta do primeiro colocado permanecer acima do preço máximo ou inferior ao desconto definido para a contratação, o pregoeiro poderá negociar condições mais vantajosas, após definido o resultado do julgamento.

16.14-1. A negociação poderá ser feita com os demais licitantes, segundo a ordem de classificação inicialmente estabelecida, quando o primeiro colocado, mesmo após a negociação, for desclassificado em razão de sua proposta permanecer acima do preço máximo definido pela Administração.

16.14-2. A negociação será realizada por meio do sistema, podendo ser acompanhada pelos demais licitantes.

16.14-3. O pregoeiro solicitará ao licitante mais bem classificado que, no prazo de 24 (vinte quatro) horas, envie a proposta adequada ao último lance ofertado após a negociação realizada, acompanhada, se for o caso, dos documentos complementares, quando necessários à confirmação daqueles exigidos neste Edital e já apresentados.

16.14-4. É facultado ao pregoeiro prorrogar o prazo estabelecido, a partir de solicitação fundamentada feita no chat pelo licitante, antes de findo o prazo.

16.15- Após a negociação do preço, o Pregoeiro iniciará a fase de aceitação e julgamento da proposta.

XVII -DA ACEITABILIDADE DA PROPOSTA VENCEDORA.

17.1- Encerrada a etapa de negociação, o Pregoeiro examinará a proposta classificada em primeiro lugar quanto à adequação ao objeto e à compatibilidade do preço em relação ao máximo estipulado para contratação neste Edital e em seus anexos.

17.1. Caso conste na Consulta de Situação do licitante a existência de Ocorrências Impeditivas Indiretas, o Pregoeiro diligenciará para verificar se houve fraude por parte das empresas apontadas no Relatório de Ocorrências Impeditivas Indiretas.

17.1.1- A tentativa de burla será verificada por meio dos vínculos societários, linhas de fornecimento similares, dentre outros.

17.1.2- O licitante será convocado para manifestação previamente a uma eventual desclassificação.

17.1.3- Constatada a existência de sanção, o licitante será reputado inabilitado, por falta de condição de participação.

17.2. Será desclassificada a proposta vencedora que:

17.2.1- contiver vícios insanáveis;

17.2.2- não obedecer às especificações técnicas contidas no Termo de Referência;

17.2.3- apresentar preços inexequíveis ou permanecerem acima do preço máximo definido para a contratação;

17.2.4- apresentar desconformidade com quaisquer outras exigências deste Edital ou seus anexos, desde que insanável.

CERTIFICAÇÃO DIGITAL: MDZGODBERTBFMJCWQUI4RJ
Esta edição encontra-se no site oficial deste ente.

17.2.5- não tiverem sua exequibilidade demonstrada, quando exigido pela Administração;

17.2.5.1- Considera-se inexequível a proposta que apresente preços global ou unitários simbólicos, irrisórios ou de valor zero, incompatíveis com os preços dos insumos e salários de mercado, acrescidos dos respectivos encargos, ainda que o ato convocatório da licitação não tenha estabelecido limites mínimos, exceto quando se referirem a materiais e instalações de propriedade do próprio licitante, para os quais ele renuncie a parcela ou à totalidade da remuneração;

17.2.5.2- No regime de empreitada por preço unitário, a caracterização do sobrepreço se dará pela superação do valor global estimado e pela superação de custo unitário tido como relevante, conforme planilha anexa ao edital.

17.3. Qualquer interessado poderá requerer que se realizem diligências para aferir a exequibilidade e a legalidade das propostas, devendo apresentar as provas ou os indícios que ofertem probabilidade de certeza à suspeita.

17.4. Se houver indícios de inexequibilidade da proposta de preço, ou em caso da necessidade de esclarecimentos complementares, poderão ser efetuadas diligências, para que a empresa comprove a exequibilidade da proposta.

17.5. Na hipótese de necessidade de suspensão da sessão pública para a realização de diligências, com vistas ao saneamento das propostas, a sessão pública somente poderá ser reiniciada mediante aviso prévio no sistema com, no mínimo, 24(vinte e quatro) horas de antecedência, e a ocorrência será registrada em ata;

17.6. O Pregoeiro poderá convocar o licitante para enviar documento digital complementar, por meio de funcionalidade disponível no sistema, no prazo de até 24 (vinte e quatro) horas, sob pena de não aceitação da proposta.

17.6.1- O prazo estabelecido poderá ser prorrogado pelo Pregoeiro por solicitação escrita e justificada do licitante, formulada antes de findo o prazo, e formalmente aceita pelo Pregoeiro em até 24h do recebimento do pedido de prorrogação.

17.6.2- Dentre os documentos passíveis de solicitação pelo Pregoeiro, destacam-se os que contenham as características do material ofertado, tais como marca, modelo, tipo, fabricante e procedência, além de outras informações pertinentes, a exemplo de catálogos, folhetos ou propostas, encaminhados por meio eletrônico, ou, se for o caso, por outro meio e prazo indicados pelo Pregoeiro, sem prejuízo do seu ulterior envio pelo sistema eletrônico, sob pena de não aceitação da proposta.

17.7. Se a proposta ou lance vencedor for desclassificado, o Pregoeiro examinará a proposta ou lance subsequente, e, assim sucessivamente, na ordem de classificação.

17.8. Para fins de análise da proposta quanto ao cumprimento das especificações do objeto, poderá ser colhida a manifestação escrita do setor requisitante do serviço ou da área especializada no objeto.

17.9. Havendo necessidade, a Pregoeira suspenderá a sessão, informando na caixa eletrônica de troca de mensagens (chat) a nova data e horário para a sua continuidade.

17.10. A Pregoeira poderá encaminhar, por meio do sistema eletrônico, contraproposta ao licitante que apresentou o lance mais vantajoso, com o fim de negociar a obtenção de melhor preço, vedada a negociação em condições diversas das previstas neste Edital.

17.11. Também nas hipóteses em que a Pregoeira não aceitar a proposta e passar à subsequente, poderá negociar com o licitante para que seja obtido preço melhor.

17.12. A negociação será realizada por meio do sistema, podendo ser acompanhada pelos demais licitantes.

17.13. Nos itens não exclusivos para a participação de microempresas e empresas de pequeno porte (caso no

17.14. Anexo I do Edital constar essa exclusividade), será verificado pelo sistema, em caso de eventual ocorrência do empate ficto, conforme o previsto nos artigos 44 e 45 da LC nº 123, de 2006, seguindo-se a disciplina antes estabelecida, se for o caso.

CERTIFICAÇÃO DIGITAL: MDZGODBERTBFMJCWQUI4RJ
Esta edição encontra-se no site oficial deste ente.

17.15. Encerrada a análise quanto à aceitação da proposta, a Pregoeira verificará a habilitação do licitante, observado o disposto neste Edital.

XVIII. DA FASE DE HABILITAÇÃO

18.1- Como condição prévia ao exame da documentação de habilitação do licitante detentor da proposta classificada em primeiro lugar, o Pregoeiro verificará o eventual descumprimento das condições de participação, conforme previsto no Art. 14 da Lei nº 14.133/2021, legislação correlata e especialmente quanto à existência de sanção que impeça a participação no certame ou a futura contratação, mediante a consulta aos seguintes cadastros:.

a) Cadastro Nacional de Empresas Inidôneas e Suspensas - CEIS, mantido pela Controladoria-Geral da União (www.portaldatransparencia.gov.br/ceis);
b) Cadastro Nacional de Empresas Punidas - CNEP, mantido pela Controladoria-Geral da União (https://www.portaltransparencia.gov.br/sancoes/cnep).
c) Cadastro Nacional de Condenações Cíveis por Atos de Improbidade Administrativa, mantido pelo Conselho Nacional de Justiça (www.cnj.jus.br/improbidade_adm/consultar_requerido.php).
d) Lista de Inidôneos mantida pelo Tribunal de Contas da União - TCU;

18.1.1- Para a consulta de fornecedores pessoa jurídica poderá haver a substituição das consultas das alíneas "a", "b", e "c" acima pela Consulta Consolidada de Pessoa Jurídica do TCU (https://certidoesapf.apps.tcu.gov.br/).

18.1.2- A consulta aos cadastros será realizada em nome da empresa licitante e também de seu sócio majoritário, por força do artigo 12 da Lei nº 8.429, de 1992, que prevê, dentre as sanções impostas ao responsável pela prática de ato de improbidade administrativa, a proibição de contratar com o Poder Público, inclusive por intermédio de pessoa jurídica da qual seja sócio majoritário.

18.1.3- A comprovação das consultas previstas nos itens no item **18.1 (a, b,c e d)** poderão ser feitas pela própria licitante e anexada no sistema juntamente como a documentação de habilitação ao sistema de licitações, não sendo obrigatório esse procedimento, pois o ato da licitante já enviar estas consultas junto com a documentação de habilitação, serve apenas como facilitador para o Pregoeiro avaliar de forma mais rápida a documentação e situação da licitante dando celeridade ao processo de julgamento de habilitação da licitante.

18.2. Caso conste na Consulta de Situação do licitante a existência de Ocorrências Impeditivas Indiretas, o Pregoeiro diligenciará para verificar se houve fraude por parte das empresas apontadas no Relatório de Ocorrências Impeditivas Indiretas.

18.3. A tentativa de burla será verificada por meio dos vínculos societários, linhas de fornecimento similares, dentre outros.

18.4. O licitante será convocado para manifestação previamente a uma eventual desclassificação.

18.5. Constatada a existência de sanção, o licitante será reputado inabilitado, por falta de condição de participação.

18.6. Caso atendidas as condições de participação, a habilitação dos licitantes será verificada em relação à habilitação jurídica, à regularidade fiscal e trabalhista, à qualificação econômica financeira e habilitação técnica

18.6.1- Somente haverá a necessidade de comprovação do preenchimento de requisitos mediante apresentação dos documentos originais não-digitais quando houver dúvida em relação à integridade do documento digital ou quando a lei expressamente o exigir. (IN nº 3/2018, art. 4º, §1º, e art. 6º, §4º).

CERTIFICAÇÃO DIGITAL: MDZGODBERTBFMJCWQUI4RJ
Esta edição encontra-se no site oficial deste ente.

PREFEITURA MUNICIPAL DE POÇÕES ESTADO DA BAHIA
Praça da Bandeira, nº. 02 – Centro, Poções/BA.
CNPJ nº. 14.242.200/0001-65.

18.7. É de responsabilidade do licitante conferir a exatidão dos seus dados cadastrais e mantê-los atualizados junto aos órgãos responsáveis pela informação, devendo proceder, imediatamente, à correção ou à alteração dos registros tão logo identifique incorreção ou aqueles se tornem desatualizados.

18.7.1- A não observância do disposto no item anterior poderá ensejar desclassificação no momento da habilitação.

18.8. A verificação pelo pregoeiro, em sítios eletrônicos oficiais de órgãos e entidades emissores de certidões constitui meio legal de prova, para fins de habilitação.

18.8.1- Os documentos exigidos para habilitação que não estejam contemplados no Sistema serão enviados por meio do sistema, em formato digital, no prazo de **NO MÍNIMO, DUAS HORAS**, prorrogável por igual período, contado da solicitação do pregoeiro, sob pena de inabilitação

18.9. A verificação no Sistema ou a exigência dos documentos nele não contidos somente será feita em relação ao licitante vencedor.

18.10. Após a entrega dos documentos para habilitação, não será permitida a substituição ou a apresentação de novos documentos, salvo em sede de diligência, para (Lei 14.133/21, art. 64).

18.11. Na hipótese de o licitante não atender às exigências para habilitação, o pregoeiro examinará a proposta subsequente e assim sucessivamente, na ordem de classificação, até a apuração de uma proposta que atenda ao presente edital.

18.12. Serão aceitos registros de CNPJ de licitante matriz e filial com diferenças de números de documentos pertinentes ao CND e ao CRF/FGTS, quando for comprovada a centralização do recolhimento dessas contribuições.

18.13. Os licitantes deverão encaminhar, nos termos deste Edital, a documentação relacionada nos itens a seguir, para fins de habilitação:

18.13.1- Documentação Jurídica: Será comprovada mediante a apresentação dos seguintes documentos:

a) Registro Comercial, no caso de empresa individual (ou cédula de identidade em se tratando de pessoa física);

b) Ato constitutivo, estatuto social em vigor, devidamente registrado na Junta Comercial, em se tratando de sociedades comerciais;

c) Documentos de eleição dos atuais administradores, tratando-se de sociedades por ações, acompanhados da documentação mencionada na alínea "b" deste subitem;

d) Ato constitutivo devidamente registrado no cartório de Registros Civis de Pessoas Jurídicas, tratando-se de sociedades civis, acompanhado de prova da diretoria em exercício;

e) Decreto de autorização e ato de registro ou autorização para funcionamento expedido pelo órgão competente, tratando-se de cooperativa, nos termos de artigo 107 da Lei Federal Nº 5.764, de 16 de dezembro de 1971, ou empresa, sociedade estrangeira em funcionamento no país, quando a atividade assim o exigir;

f) Certificado da Condição de Microempreendedor Individual-MEI, emitido pela Receita Federal do Brasil, caso o interessado seja um Microempreendedor Individual-MEI

18.13.2- Regularidade Fiscal e Trabalhista: Será comprovada mediante a apresentação dos seguintes documentos:

a) Prova de inscrição no **Cadastro Nacional de Pessoas Jurídicas do Ministério da Fazenda (CNPJ) ou Cadastro de Pessoas Físicas (CPF);**

b) Prova de **Inscrição no Cadastro de Contribuintes Estadual e/ou Municipal**, relativo à sede ou ao domicílio da licitante, pertinente ao seu ramo de atividade e compatível com o objeto do certame;

CERTIFICAÇÃO DIGITAL: MDZGODBERTBFMJCWQUI4RJ
Esta edição encontra-se no site oficial deste ente.

c) Prova de regularidade de débito com a **Fazenda Estadual e Fazenda Municipal** quando for o caso, da sede ou do domicílio da licitante ou outra prova equivalente, na forma da lei;

d) Prova de regularidade para com a Fazenda Federal do domicílio ou sede da empresa, mediante **Certidão Conjunta de Débitos Relativos a Tributos Federais e à Dívida Ativa da União** expedida pela Secretaria da Receita;

e) Prova de regularidade de débito para com o **Sistema de Seguridade Social, (INSS), e o Fundo de Garantia, (FGTS),** a Secretaria da Receita Federal;

f) Prova de inexistência de débitos inadimplidos perante a Justiça do Trabalho, mediante a apresentação de **Certidão Negativa de Débitos Trabalhistas (CNDT).**

OBSERVAÇÕES:

1) Portaria MF nº 358 de 05/09/2014 - Dispõe sobre a prova de regularidade fiscal perante a Fazenda Nacional. A partir do dia 20 de outubro de 2014, as certidões que fazem provam de Regularidade Fiscal de todos os Tributos Federais, inclusive Contribuições Previdenciárias, tanto no âmbito da Receita Federal quanto no âmbito da Procuradoria da Fazenda Nacional, serão unificadas em um único documento. A unificação das Certidões Negativas está prevista na Portaria acima;

2) Deve-se prestar atenção que, a PARTIR DE 20/10/2014, se o contribuinte precisar comprovar a regularidade para com a Fazenda Nacional, ele deve apresentar uma única certidão emitida a partir dessa data OU, se possuir uma Certidão Previdenciária e uma outra dos demais tributos, emitidas ANTES de 20/10, mas dentro do prazo de validade, poderá apresenta-las, pois continuarão válidas dentro do período de vigência nelas indicados; mas se o contribuinte tiver apenas uma delas válida, terá que emitir a nova **CERTIDÃO UNIFICADA.**

3) As certidões deverão ser apresentadas dentro do respectivo prazo de validade. Caso não conste prazo de validade no corpo da certidão, considerar-se-á o prazo de 90 (noventa) dias da data de emissão.

4) As certidões extraídas da Web somente terão validade se confirmada sua autenticidade pela Pregoeira ou membro de equipe de apoio.

18.13.3- Qualificação Econômico: Será comprovada mediante a apresentação dos seguintes documentos:

a) Certidão negativa de Falência ou Concordata, expedida pelo distribuidor da sede da pessoa jurídica.

b) Balanço Patrimonial e Demonstrações Contábeis dos últimos 2 (dois) anos exercícios sociais. Conforme Art. 69, inciso I, da Lei 14.133 de 2021, devidamente lançados no livro diário registrado na Junta Comercial do domicílio ou sede da empresa, que comprovem a situação financeira desta, vedada a sua substituição por balancetes ou balanços provisórios, podendo ser atualizado por índices oficiais, quando encerrados há mais de 03 (três) meses da data da apresentação da proposta. O licitante apresentará, conforme o caso, publicação do balanço ou cópia reprográfica das páginas do livro diário onde foram transcritos o balanço e a demonstração de resultado, com os respectivos Termos de Abertura e Encerramento registrados na Junta Comercial. **(Dispensado para empresas Microempresas, Empresas de Pequeno Porte optantes pelo SIMPLES NACIONAL e Microempreendedores Individuais - MEI).**

c) Os documentos referidos no **item 18.14.3 letra "b"** deste Edital limitar-se-ão ao último exercício no caso de a pessoa jurídica ter sido constituída há menos de 2 (dois) anos.

18.13.4- Qualificação Técnica - Será comprovada através da apresentação dos seguintes documentos:

a) Comprovação de aptidão do desempenho de atividade pertinente e compatível em características, quantidades e prazos com o objeto da licitação, através da apresentação de pelo menos 01 (um)

CERTIFICAÇÃO DIGITAL: MDZGODBERTBFMJCWQUI4RJ
Esta edição encontra-se no site oficial deste ente.

atestado,fornecido(s) por pessoa jurídica de direito público ou privado.

18.16- Declaração de Proteção ao Trabalho do Menor, em atendimento ao inciso XXXIII do art. 7º da Constituição Federal, para os fins do disposto no inciso V do art. 98 da Lei Estadual nº 9.433/05, de que não emprega menor de 18 anos em trabalho noturno, perigoso ou insalubre e não **em prega** menor de 16 anos, ressalvado, se for o caso, o emprego de menor a partir de 14 anos, na condição de aprendiz, conforme modelo constante do **Anexo IV deste Edital.**

18.17- Declaração de que cumpre as exigências de reserva de cargos para pessoa com deficiência e para reabilitado da Previdência Social, previstas em lei e em outras normas específicas. Será verificado se o licitante apresentou no sistema, sob pena de inabilitação.

18.18- Declaração assinada pelo licitante ou representante legal deste, devidamente identificado, de que o licitante não se encontra suspenso de licitar ou impedido de contratar com qualquer entidade integrante da Administração Pública Municipal, Estadual ou Federal, direta ou indireta e que é cumpridora de todas as exigências legais impostas pela legislação vigente e por órgãos regulamentadores, independente de exigência deste Edital. Anexo **VI deste Edital**

18.19- Em se tratando de Microempresa ou Empresa de Pequeno Porte (ME ou EPP), nos termos da Lei Complementar nº 123, de 14/12/2006, e para que estas possam gozar dos benefícios previstos nos capítulos V e VI da referida Lei, é necessário, à época do credenciamento, manifestação de cumprir plenamente os requisitos para classificação como tal, nos termos do art. 3º do referido diploma legal, por meio da Declaração de Microempresa ou Empresa de Pequeno Porte - **Anexo V deste Edital**.

18.20- A existência de restrição relativamente à regularidade fiscal e trabalhista não impede que a licitante qualificada como microempresa ou empresa de pequeno porte seja declarada vencedora, uma vez que atenda a todas as demais exigências do edital.

18.21- A declaração do vencedor acontecerá no momento posterior à fase de habilitação.

18.22- Caso a proposta mais vantajosa seja ofertada por licitante qualificada como microempresa ou empresa de pequeno porte, e uma vez constatada a existência de alguma restrição no que tange à regularidade fiscal e trabalhista, a mesma será convocada para, no prazo de 5 (cinco) dias úteis, após a declaração do vencedor, comprovar a regularização. O prazo poderá ser prorrogado por igual período, a critério da administração pública, quando requerida pelo licitante, mediante apresentação de justificativa.

18.23- A não-regularização fiscal e trabalhista no prazo previsto no subitem anterior acarretará a inabilitação do licitante, **sem prejuízo das sanções previstas neste Edital**, sendo facultada a convocação dos licitantes remanescentes, na ordem de classificação. Se, na ordem de classificação, seguir-se outra microempresa, empresa de pequeno porte ou sociedade cooperativa com alguma restrição na documentação fiscal e trabalhista, será concedido o mesmo prazo para regularização

18.24- Havendo necessidade de analisar minuciosamente os documentos exigidos, a Pregoeira suspenderá a sessão, informando no "chat" a nova data e horário para a continuidade da mesma.

18.25- Será inabilitado o licitante que não comprovar sua habilitação, seja por não apresentar quaisquer dos documentos exigidos, ou apresentá-los em desacordo com o estabelecido neste Edital.

18.26- Nos itens não exclusivos a microempresas e empresas de pequeno porte, em havendo inabilitação, haverá nova verificação, da eventual ocorrência do empate ficto, previsto nos artigos 44 e 45 da LC nº 123, de 2006, seguindo-se a disciplina antes estabelecida para aceitação da proposta subsequente.

18.27- O licitante provisoriamente vencedor em um Lote, que estiver concorrendo em outro Lote, ficará obrigado a comprovar os requisitos de habilitação cumulativamente, isto é, somando as exigências do Lote em que venceu às do Lote em que estiver concorrendo, e assim sucessivamente, sob pena de inabilitação, **além da aplicação das sanções cabíveis.**

18.28- Constatado o atendimento às exigências de habilitação fixadas no Edital, o licitante será declarado vencedor.

XIX. DO ENCAMINHAMENTO DA PROPOSTA VENCEDORA.

CERTIFICAÇÃO DIGITAL: MDZGODEERTBFMJCWQUI4RJ
Esta edição encontra-se no site oficial deste ente.

19.1- A proposta final do licitante declarado vencedor deverá ser anexada no Sistema Bolsa de Licitações do Brasil - BLL www.bll.org.br / bllcompras no prazo de até 48 (quarenta e oito) horas a partir do momento que a licitante for Declarada Vencedora no sistema eletrônico e deverá:

19.1.1- ser redigida em língua portuguesa, datilografada ou digitada, em uma via, sem emendas, rasuras, entrelinhas ou ressalvas, devendo a última folha ser assinada e as demais rubricadas pelo licitante ou seu representante legal.

19.1.2- conter a indicação do endereço de e-mail, número de telefones/celulares para contato, banco, número da conta e agência do licitante vencedor, para fins de pagamento.

19.1.3- conter especificações e características detalhadas dos produtos/serviços cotados, bem como, a garantia e outros elementos que de forma inequívoca os identifiquem, em consonância com o conteúdo do Termo de Referência.

19.1.4- constar de nome e qualificação da pessoa com poderes para assinar contratos com o Município.

19.2- O Descumprimento do prazo de 48 (quarenta e oito) horas terá como consequência a desclassificação automática da proposta de preços da licitante declarada vencedora.

19.3- A proposta final deverá ser documentada nos autos e será levada em consideração no decorrer da execução do contrato e aplicação de eventual sanção à Contratada, se for o caso.

19.4- Todas as especificações do objeto contidas na proposta, tais como marca, modelo, tipo, fabricante e procedência, vinculam a Contratada.

19.5- Os preços deverão ser expressos em moeda corrente nacional, o valor unitário em algarismos e o valor global em algarismos e por extenso (art. 12º da Lei nº 14.133/21).

19.6- Ocorrendo divergência entre os preços unitários e o preço global, prevalecerão os primeiros; no caso de divergência entre os valores numéricos e os valores expressos por extenso, prevalecerão estes últimos.

19.7- A oferta deverá ser firme e precisa, limitada, rigorosamente, ao objeto deste Edital, sem conter alternativas de preço ou de qualquer outra condição que induza o julgamento a mais de um resultado, sob pena de desclassificação.

19.8- A proposta deverá obedecer aos termos deste Edital e seus Anexos, não sendo considerada aquela que não corresponda às especificações ali contidas ou que estabeleça vínculo à proposta de outro licitante.

19.9- As propostas que contenham a descrição do objeto, o valor e os documentos complementares estarão disponíveis na internet, após a homologação

XX. - A PROPOSTA READEQUADA ao(s) lance(s) verbai(s) a empresa será feita após a sessão de licitação, onde serão obedecidos os seguintes critérios:

20.1- Os valores readequados dos itens de cada lote/item, deverá respeitar o percentual de redução ofertado pela licitante durante a etapa de lances de cada lote/item;

20.2- Nenhum item do lote/item poderá ter preço superior ao da proposta inicial, nem poderá, a empresa vencedora aplicar o valor da redução em apenas alguns dos itens do lote em detrimento de outros.

20.3- A proposta escrita readequada do vencedor poderá ser menor do que o ofertado na etapa de lances para o um melhor ajustamento dos valores unitários e totais dos itens de cada lote/item. Mas não poderá ser maior do que o lance vencedor do lote/item.

XXI. DA REABERTURA DA SESSÃO PÚBLICA.

CERTIFICAÇÃO DIGITAL: MDZGODBERTBFMJCWQUI4RJ
Esta edição encontra-se no site oficial deste ente.

21.1- A sessão pública poderá ser reaberta:

21.2- Nas hipóteses de provimento de recurso que leve à anulação de atos anteriores à realização da sessão pública precedente ou em que seja anulada a própria sessão pública, situação em que serão repetidos os atos anulados e os que dele dependam.

21.3- Quando houver erro na aceitação do preço mais bem classificado ou quando o licitante declarado vencedor não assinar o contrato, não retirar o instrumento equivalente ou não comprovar a regularização fiscal e trabalhista, nos termos do art. 43, §1º da LC nº 123/2006. Nessas hipóteses, serão adotados os procedimentos imediatamente posteriores ao encerramento da etapa de lances.

21.4- Todos os licitantes remanescentes deverão ser convocados para acompanhar a sessão reaberta.

21.5- A convocação se dará por meio do sistema eletrônico ("chat"), e-mail, ou, ainda, telefone, de acordo com a fase do procedimento licitatório.

21.6- A convocação feita por e-mail ou telefone dar-se-á de acordo com os dados contidos na Bolsa de Licitações do Brasil - BLL www.bll.org.br / bllcompras e nas informações constantes na Receita Federal, sendo responsabilidade do licitante manter seus dados cadastrais atualizados.

XXII. – DA ADJUDICAÇÃO E HOMOLOGAÇÃO

22.1- Não havendo manifestação de recurso, a Pregoeira adjudicará o objeto da licitação à empresa vencedora para posterior homologação do resultado pela autoridade superior.
22.2- Decididos os recursos eventualmente interpostos e constatada a regularidade dos atos procedimentais, a autoridade superior adjudicará o objeto licitado à licitante vencedora, homologando, em seguida, o procedimento licitatório
22.3- A Homologação e a Adjudicação do objeto desta licitação não implicarão direito à contratação.

XXIII. DA ATA DE REGISTRO DE PREÇOS

23.1- Homologado o resultado da licitação, será celebrada a Ata de Registro de Preços, que firmará o compromisso para a eventual e futura contratação entre as partes que terá **validade de 12 (doze) meses**, a partir da data de sua assinatura, e poderá ser prorrogado, por igual período conforme Artigo 84 da Lei nº 14.133, de 2021.

23.2- O(s) proponente(s) será(ão) convocado(s) para assinatura da Ata de Registro de Preços, via fac-símile, e-mail ou meio equivalente, e terão o prazo de até 05 (cinco) dias corridos para atendimento, sem prejuízo das sanções previstas na Lei nº 14.133, de 2021.

23.3- O prazo de convocação poderá ser prorrogado uma vez, por igual período, mediante solicitação do licitante mais bem classificado ou do fornecedor convocado, desde que:

(a) a solicitação seja devidamente justificada e apresentada dentro do prazo; e

(b) a justificativa apresentada seja aceita pela Administração.

23.4- A ata de registro de preços será assinada por meio de assinatura digital e disponibilizada no sistema de registro de preços.

23.5- Serão formalizadas tantas Atas de Registro de Preços quantas forem necessárias para o registro de todos os itens constantes no Termo de Referência, com a indicação do licitante vencedor, a descrição do(s) item(ns), as respectivas quantidades, preços registrados e demais condições.

23.6- O preço registrado, com a indicação dos fornecedores, será divulgado no PNCP e disponibilizado durante a vigência da ata de registro de preços.

23.7- A existência de preços registrados implicará compromisso de fornecimento nas condições estabelecidas, mas não obrigará a Administração a contratar, facultada a realização de licitação específica para a aquisição pretendida, desde que devidamente justificada.

CERTIFICAÇÃO DIGITAL: MDZGODBERTBFMJCWQUI4RJ
Esta edição encontra-se no site oficial deste ente.

23.8- Na hipótese de o convocado não assinar a ata de registro de preços no prazo e nas condições estabelecidas, fica facultado à Administração convocar os licitantes remanescentes do cadastro de reserva, na ordem de classificação, para fazê-lo em igual prazo e nas condições propostas pelo primeiro classificado.

23.9- Após a homologação da licitação, será incluído na ata, na forma de anexo, o registro:

23.10- dos licitantes que aceitarem cotar o objeto com preço igual ao do adjudicatário, observada a classificação na licitação; e

23.11- os licitantes que mantiverem sua proposta original.

23.12- Será respeitada, nas contratações, a ordem de classificação dos licitantes ou fornecedores registrados na ata.

23.13- Para fins da ordem de classificação, os licitantes ou fornecedores que aceitarem cotar o objeto com preço igual ao do adjudicatário antecederão aqueles que mantiverem sua proposta original.

23.14- A habilitação dos licitantes que comporão o cadastro de reserva será efetuada quando houver necessidade de contratação dos licitantes remanescentes, nas seguintes hipóteses:

23.15- quando o licitante vencedor não assinar a ata de registro de preços no prazo e nas condições estabelecidos no edital; ou

23.16- quando houver o cancelamento do registro do fornecedor ou do registro de preços.

23.17- Na hipótese de nenhum dos licitantes que aceitaram cotar o objeto com preço igual ao do adjudicatário

23.18- concordar com a contratação nos termos em igual prazo e nas condições propostas pelo primeiro classificado, a Administração, observados o valor estimado e a sua eventual atualização na forma prevista no edital, poderá:

23.19- convocar os licitantes que mantiveram sua proposta original para negociação, na ordem de classificação, com vistas à obtenção de preço melhor, mesmo que acima do preço do adjudicatário; ou

23.20- adjudicar e firmar o contrato nas condições ofertadas pelos licitantes remanescentes, observada a ordem de classificação, quando frustrada a negociação de melhor condição.

23.21- A Ata firmada observará a minuta do **Anexo V** deste Edital, podendo ser alterada nos termos da Lei nº 14.133, de 2021.

XXIV. DAS CONTRATAÇÕES DECORRENTES DO REGISTRO DE PREÇOS

24.1- As contratações decorrentes da Ata de Registro de Preços-ARP serão formalizadas por emissão de autorização de fornecimento, que será feita por fac-simile ou outro meio equivalente; valendo o comprovante do fac-simile ou comprovante de leitura do e-mail como prova do recebimento da convocação.

24.1.1- Além das formas de contratação apresentadas no item anterior (Emissão de Autorização de Fornecimento e/ou de Prestação de Serviços), caso julgue conveniente, a Administração poderá realizar a contratação através de instrumento contratual, conforme modelo do **Anexo VIII** deste Edital;

24.1.2- Os contratos decorrentes da ARP deverão ser assinados dentro do prazo de validade da ARP;

24.1.3- A(s) licitante(s) vencedora(s) que teve seus preços registrados na ARP oriunda da presente licitação deverá assinar Contrato com a Procuradoria Jurídica do Município, no prazo máximo de 05 (cinco) dias úteis, a contar da data de notificação (telefônica, fax, escrita ou e-mail) da Administração, onde estarão inclusas todas as condições, obrigações e responsabilidades constantes deste Edital e seus Anexos, imprescindíveis à fiel execução do objeto da licitação, na forma descrita na Lei Federal n.º 14.133 de 2021.

24.1.4- O Contrato deverá ser assinado pelo representante legal, dentro do prazo supramencionado, na Procuradoria Jurídica do Município, situada na Sede desta Prefeitura, podendo ser retirado de tal órgão por procurador habilitado para que o representante da(s) licitante(s) vencedora(s) possa(m) assiná-lo;

CERTIFICAÇÃO DIGITAL: MDZGODBERTBFMJCWQUI4RJ
Esta edição encontra-se no site oficial deste ente.

24.1.5- Alternativamente a convocação mencionada no subitem **24.1**, a Procuradoria Jurídica do Município poderá encaminhar o Contrato, no quantitativo de vias indicado em comunicação, através de correspondência postal com aviso de recebimento (AR) ou meio eletrônico, para que seja assinado e devolvido no prazo de 05 (cinco) dias úteis, a contar da data de seu recebimento;

24.1.6- A recusa injustificada da(s) licitante(s) vencedora(s) em assinar o contrato, aceitar ou retirar o instrumento equivalente, dentro do prazo estabelecido acarretará a aplicação das penalidades estabelecidas pela Administração Pública;

24.1.7- No ato da contratação, se for o caso, a(s) licitante(s) vencedora(s) deverá apresentar documento de procuração devidamente reconhecido em Cartório, que habilite o seu representante a assinar o Contrato em nome da(s) licitante(s) vencedora(s); -

24.1.8- Quando a(s) licitante(s) vencedora(s) não apresentar(em) situação regular, no ato da assinatura do primeiro Contrato oriundo da ARP, ou se enquadrarem nas hipóteses **do item XXI** deste Edital, serão adotadas as seguintes providências:

24.1.6.1- Observar a lista de licitantes remanescentes, verificada a ordem de classificação, e assim sucessivamente, até a apuração de uma proposta que atenda ao Edital;

24.1.6.2- Verificar a aceitabilidade da proposta e a habilitação da licitante a que se refere o subitem anterior, sendo a respectiva licitante declarada vencedora, adjudicado o objeto do certame e convocada para assinar a ARP e celebrar o respectivo contrato;

24.1.9- Quando a(s) licitante(s) vencedora(s) não apresentar(em) situação regular ou apresentarem a existência de fato superveniente, no ato da assinatura dos demais Contratos oriundos da ARP, ou se enquadrarem nas hipóteses do item XXI deste Edital, serão adotadas as seguintes providências pela Administração:

24.1.10- Observar a lista de licitantes remanescentes, verificada a ordem de classificação, e assim sucessivamente, até a apuração de uma proposta que atenda ao Edital;

24.1.11- Verificar a aceitabilidade da proposta e a habilitação da licitante a que se refere o subitem anterior, sendo a respectiva licitante declarada vencedora, adjudicado o objeto do certame e convocada para assinar a ARP e celebrar o respectivo contrato;

24.2- A Contratada obriga-se a aceitar acréscimos ou supressões, mediante solicitação, por escrito, nas mesmas condições deste Contrato, até o limite de 25% (vinte e cinco por cento) do valor inicial, Art. 125 da Lei nº 14.133/21.

a) Se por ocasião da formalização do contrato, as **Certidões de Regularidade Fiscal** e **Trabalhista** da Adjudicatária estiverem com os prazos de validade vencidos, o órgão licitante verificará a situação por meio eletrônico hábil de informações, certificando nos autos do processo a regularidade e anexando os documentos passíveis de obtenção por tais meios, salvo impossibilidade devidamente justificada;
b) Se não for possível atualizá-las por meio eletrônico hábil de informações, a Adjudicatária será notificada para, no prazo de 03 (três) dias úteis, comprovar a sua situação de regularidade, mediante a apresentação das certidões respectivas, com prazos de validade em vigência, sob a pena de a contratação não se realizar.

XXV. DOS RECURSOS

25.1- Qualquer pessoa é parte legítima para impugnar este Edital por irregularidade na aplicação da Lei nº 14.133, de 2021, devendo protocolar o pedido até 3 (três) dias úteis antes da data da abertura do certame.

25.2- A resposta à impugnação ou ao pedido de esclarecimento será divulgado em sítio eletrônico oficial no prazo de até 3 (três) dias úteis, limitado ao último dia útil anterior à data da abertura do certame.

25.3- A impugnação e o pedido de esclarecimento poderão ser realizados por forma eletrônica, pelos seguintes meios: licitacoes.licitacaopocoes2021@gmail.com.

25.4- As impugnações e pedidos de esclarecimentos não suspendem os prazos previstos no certame.

CERTIFICAÇÃO DIGITAL: MDZGODBERTBFMJCWQUI4RJ
Esta edição encontra-se no site oficial deste ente.

PREFEITURA MUNICIPAL DE POÇÕES ESTADO DA BAHIA
Praça da Bandeira, nº. 02 – Centro, Poções/BA.
CNPJ nº. 14.242.200/0001-65.

24.4.1-A concessão de efeito suspensivo à impugnação é medida excepcional e deverá ser motivada pelo agente de contratação, nos autos do processo de licitação.

24.4.2-Acolhida a impugnação, será definida e publicada nova data para a realização do certame

25.5- A interposição de recurso referente ao julgamento das propostas, à habilitação ou inabilitação de licitantes, à anulação ou revogação da licitação, observará o disposto no art. 165 da Lei nº 14.133, de 2021

25.6- O prazo recursal é de 3 (três) dias úteis. contados da data de intimação ou de lavratura da ata.

25.7- Quando o recurso apresentado impugnar o julgamento das propostas ou o ato de habilitação ou inabilitação do licitante:

25.3.1- Declarado o vencedor e decorrida a fase de regularização fiscal e trabalhista da licitante qualificada como microempresa ou empresa de pequeno porte, se for o caso, será concedido o prazo de 24 (vinte e quatro) horas, para que qualquer licitante manifeste a intenção de recorrer, de forma motivada, isto é, indicando contra qual(is) decisão(ões) pretende recorrer e por quais motivos, em campo próprio do sistema, imediatamente posteriores ao ato de declaração do vencedor.

25.3.2- a intenção de recorrer deverá ser manifestada imediatamente, sob pena de preclusão;

25.3.3- o prazo para a manifestação da intenção de recorrer não será inferior a 24 (vinte e quatro) horas.

25.3.4- o prazo para apresentação das razões recursais será iniciado na data de intimação ou de lavratura da ata de habilitação ou inabilitação;

25.3.5- na hipótese de adoção da inversão de fases prevista no § 1º do art. 17 da Lei nº 14.133, de 2021, o prazo para apresentação das razões recursais será iniciado na data de intimação da ata de julgamento.

25.8-Os recursos deverão ser encaminhados em campo próprio do sistema.

25.9- Os recursos deverão ser encaminhados em campo próprio do sistema.

25.10- Havendo quem se manifeste, caberá ao Pregoeiro verificar a tempestividade e a existência de motivação da intenção de recorrer, para decidir se admite ou não o recurso, fundamentadamente

25.11- Nesse momento o Pregoeiro não adentrará no mérito recursal, mas apenas verificará as condições de admissibilidade do recurso.

25.12- A falta de manifestação motivada do licitante quanto à intenção de recorrer importará a decadência desse direito.

25.12.1- Uma vez admitido o recurso. o recorrente terá, a partir de então, o prazo de 03 (três) dias úteis para apresentar as razões, pelo sistema eletrônico ou por meio do e-mail licitacaopocoes2021@gmail.com ficando os demais licitantes, desde logo, intimados para, querendo, apresentarem contrarrazões também pelo sistema eletrônico ou por meio do e-mail licitacoes.belocampoba@gmail.com em outros 03 (três) dias úteis, que começarão a contar do término do prazo do recorrente, sendo-lhes assegurada vista imediata dos elementos indispensáveis à defesa de seus interesses.

25.13- O acolhimento do recurso invalida tão somente os atos insuscetíveis de aproveitamento.

25.14- Os autos do processo permanecerão com vista franqueada aos interessados no sítio eletrônico BLL www.bll.org.br / bllcompras.

25.15- A falta de manifestação no prazo estabelecido no item **25.3.3** autoriza a Pregoeira a adjudicar o objeto à licitante vencedora.

25.16- A decisão do(s) recursos interpostos serão divulgados exclusivamente no Site do Diário Oficial do Município (https://sai.io.org.br/ba/pocoes/Site/DiarioOficial), passando a valer para todos os efeitos à partir da data da publicação.

XXVI. DAS INFRAÇÕES ADMINISTRATIVAS E SANÇÕES

CERTIFICAÇÃO DIGITAL: MDZGODBERTBFMJCWQUI4RJ
Esta edição encontra-se no site oficial deste ente.

26.1- Comete infração administrativa, nos termos da lei, o licitante que, com dolo ou culpa:

26.1.1- deixar de entregar a documentação exigida para o certame ou não entregar qualquer documento que tenha sido solicitado pelo/a pregoeiro/a durante o certame;

26.1.2 - Salvo em decorrência de fato superveniente devidamente justificado, não mantiver a proposta em especial quando:- não enviar a proposta adequada ao último lance ofertado ou após a negociação;

26.1.2.1- recusar-se a enviar o detalhamento da proposta quando exigível;

26.1.2.2- pedir para ser desclassificado quando encerrada a etapa competitiva; ou

26.1.2.3- deixar de apresentar amostra;

26.1.2.4- apresentar proposta ou amostra em desacordo com as especificações do edital;

26.2- não celebrar o contrato ou não entregar a documentação exigida para a contratação, quando convocado dentro do prazo de validade de sua proposta;

26.3- recusar-se, sem justificativa, a assinar o contrato ou a ata de registro de preço, ou a aceitar ou retirar o instrumento equivalente no prazo estabelecido pela Administração;

26.3.1- apresentar declaração ou documentação falsa exigida para o certame ou prestar declaração falsa durante a licitação.

26.3.2- fraudar a licitação

26.3.3- comportar-se de modo inidôneo ou cometer fraude de qualquer natureza, em especial quando:

26.3.4- agir em conluio ou em desconformidade com a lei;

26.3.5- induzir deliberadamente a erro no julgamento;

26.3.6- apresentar amostra falsificada ou deteriorada;

26.3.7- praticar atos ilícitos com vistas a frustrar os objetivos da licitação

26.3.8- praticar ato lesivo previsto no art. 5º da Lei n.º 12.846, de 2013.

26.4- Com fulcro na Lei nº 14.133, de 2021, a Administração poderá, garantida a prévia defesa, aplicar aos licitantes e/ou adjudicatários as seguintes sanções, sem prejuízo das responsabilidades civil e criminal:

26.4-1. advertência;

26.4-2. multa;

26.4-3. impedimento de licitar e contratar e

26.4-4. declaração de inidoneidade para licitar ou contratar, enquanto perdurarem os motivos determinantes da punição ou até que seja promovida sua reabilitação perante a própria autoridade que aplicou a penalidade.

26.5- Na aplicação das sanções serão considerados:

26.5-1. a natureza e a gravidade da infração cometida.

26.5-2. as peculiaridades do caso concreto

26.5-3. as circunstâncias agravantes ou atenuantes

26.5-4. os danos que dela provierem para a Administração Pública

26.5-5. a implantação ou o aperfeiçoamento de programa de integridade, conforme normas e orientações dos órgãos de controle.

26.6- A multa será recolhida em percentual de 0,5% a 30% incidente sobre o valor do contrato licitado, recolhida no prazo máximo de 30 **(trinta) dias** úteis, a contar da comunicação oficial.

26.6-1. Para as infrações previstas nos itens 26.1.1, 26.1.1- e 26.2-, a multa será de 0,5% a 15% do valor do contrato licitado.

CERTIFICAÇÃO DIGITAL: MDZGODBERTBFMJCWQUI4RJ
Esta edição encontra-se no site oficial deste ente.

PREFEITURA MUNICIPAL DE POÇÕES ESTADO DA BAHIA
Praça da Bandeira, nº. 02 – Centro, Poções/BA.
CNPJ nº. 14.242.200/0001-65.

26.6-2. Para as infrações previstas nos itens 26.3.126.3-, 26.3.2, 26.3.3, 26.3.4, 26.3.5, 26.3.6, 26.3.7 e 26.3.8, a multa será de 15% a 30% do valor do contrato licitado.

26.7- As sanções de advertência, impedimento de licitar e contratar e declaração de inidoneidade para licitar ou contratar poderão ser aplicadas, cumulativamente ou não, à penalidade de multa.

26.8- Na aplicação da sanção de multa será facultada a defesa do interessado no prazo de 15 (quinze) dias úteis, contado da data de sua intimação.

26.9- A sanção de impedimento de licitar e contratar será aplicada ao responsável em decorrência das infrações administrativas relacionadas nos itens 25.1.1, 26.1.1- e 26.2-, quando não se justificar a imposição de penalidade mais grave, e impedirá o responsável de licitar e contratar no âmbito da Administração Pública direta e indireta do ente federativo a qual pertencer o órgão ou entidade, pelo prazo máximo de 3 (três) anos.

26.10- Poderá ser aplicada ao responsável a sanção de declaração de inidoneidade para licitar ou contratar, em decorrência da prática das infrações dispostas nos itens 25.3.126.3-, 25.3.2, 25.3.3, 25.3.4, 25.3.5, 25.3.6, 25.3.7 e 25.3.8, bem como pelas infrações administrativas previstas nos itens 25.1.1, 26.1.1- e 26.2- que justifiquem a imposição de penalidade mais grave que a sanção de impedimento de licitar e contratar, cuja duração observará o prazo previsto no art. 156, §5º, da Lei n.º 14.133/2021.

26.11- A recusa injustificada do adjudicatário em assinar o contrato ou a ata de registro de preço, ou em aceitar ou retirar o instrumento equivalente no prazo estabelecido pela Administração, descrita no item 26.2-, caracterizará o descumprimento total da obrigação assumida e o sujeitará às penalidades e à imediata perda da garantia de proposta em favor do órgão ou entidade promotora da licitação, nos termos do art. 45, §4º da IN SEGES/ME n.º 73, de 2022.

26.12- A apuração de responsabilidade relacionadas às sanções de impedimento de licitar e contratar e de declaração de inidoneidade para licitar ou contratar demandará a instauração de processo de responsabilização a ser conduzido por comissão composta por 2 (dois) ou mais servidores estáveis, que avaliará fatos e circunstâncias conhecidos e intimará o licitante ou o adjudicatário para, no prazo de 15 (quinze) dias úteis, contado da data de sua intimação, apresentar defesa escrita e especificar as provas que pretenda produzir.

26.13- Caberá recurso no prazo de 15 (quinze) dias úteis da aplicação das sanções de advertência, multa e impedimento de licitar e contratar, contado da data da intimação, o qual será dirigido à autoridade que tiver proferido a decisão recorrida, que, se não a reconsiderar no prazo de 5 (cinco) dias úteis, encaminhará o recurso com sua motivação à autoridade superior, que deverá proferir sua decisão no prazo máximo de 20 (vinte) dias úteis, contado do recebimento dos autos.

26.14- Caberá a apresentação de pedido de reconsideração da aplicação da sanção de declaração de inidoneidade para licitar ou contratar no prazo de 15 (quinze) dias úteis, contado da data da intimação, e decidido no prazo máximo de 20 (vinte) dias úteis, contado do seu recebimento.

26.15- O recurso e o pedido de reconsideração terão efeito suspensivo do ato ou da decisão recorrida até que sobrevenha decisão final da autoridade competente.

26.16- A aplicação das sanções previstas neste edital não exclui, em hipótese alguma, a obrigação de reparação integral dos danos causados.

XXVII. DO CANCELAMENTO DO REGISTRO DE PREÇOS

27.1- O fornecedor terá seu registro de preços poderá ser cancelado, por intermédio de processo administrativo específico, assegurado o contraditório e a ampla defesa, quando:

27.1.1 - A pedido empresa(s) licitante(s) vencedora(s) quando:

a) Comprovar estar impossibilitado de cumprir as exigências da ARP, por ocorrência de casos fortuitos ou de força maior;

b) O seu preço registrado se tornar, comprovadamente, inexequível em função da elevação dos preços de mercado, dos insumos que compõem o custo do fornecimento, e se a comunicação ocorrer antes da solicitação;

27.1.2- Por iniciativa da Procuradoria Administração, quando a(s) empresa(s) vencedora(s) registrada(s):

CERTIFICAÇÃO DIGITAL: MDZGODBERTBFMJCWQUI4RJ
Esta edição encontra-se no site oficial deste ente.

a) Não aceitar reduzir o preço registrado, na hipótese deste se tornar superior àqueles praticados no mercado;
b) Perder qualquer condição de habilitação ou qualificação técnica exigida no processo licitatório;
c) Por razões de interesse público, devidamente motivado e justificado;
d) Descumprir as condições da Ata de Registro de Preços;
e) Caracterizada qualquer hipótese de inexecução total ou parcial das condições estabelecidas na ARP ou nas solicitações dela decorrentes
f) Não comparecer ou se recusar a retirar, no prazo estabelecido, as solicitações decorrentes da ARP;
g) Recusar-se a celebrar o contrato ou não retirar o instrumento equivalente, no prazo estabelecido pela Administração, sem justificativa aceitável;
h) For declarado inidôneo para licitar ou contratar com a Administração Pública;
i) For impedido de licitar e contratar com a Administração;

27.2 - Em qualquer das hipóteses acima, concluído o Processo Administrativo, a Administração fará o devido cancelamento do respectivo registro de LOTE(s) na ARP, para o s casos em que tiver havido fornecimento, ou, no caso de não ter havido fornecimento, convocará os licitantes remanescentes, por ordem de classificação no certame, a fim de proceder ao registro na ARP pelo período de meses remanescentes da vigência da ARP. Quando cabíveis, serão aplicadas as sanções previstas neste Edital e Legislação vigente, assegurado o contraditório e a ampla defesa.

XXVIII. DAS OBRIGAÇÕES DAS PARTES

28.1 - DOS LICITANTE(S) REGISTRADO(S)

28.1.1 - Compete aos licitantes registrados envidar todo o empenho e a dedicação necessários ao fiel e adequado cumprimento dos encargos que lhe são confiados e ainda a:

a) Assinar a Ata de Registro de Preços e contratos;
b) Tomar todas as providências necessárias para o fiel cumprimento das disposições contidas no Termo de Referência, do Edital e da Ata de Registro de Preços;
c) Entregar os bens no(s) prazo(s) máximo(s) determinado(s) no Termo de Referência deste Edital;
d) Reparar, corrigir, remover, reconstruir ou substituir, às suas expensas, as partes do objeto deste Edital e seus Anexos, em que se verificarem vícios, defeitos, ou incorreções resultantes dos produtos empregados;
e) Responder, integralmente, por perdas e danos que vier a causar à Prefeitura ou a terceiros, em razão de ação ou omissão dolosa ou culposa, sua ou dos seus prepostos, independentemente de outras cominações contratuais ou legais a que estiver sujeita;
f) Não efetuar, sob nenhum pretexto, a transferência de responsabilidade para outros, sejam fabricantes, representantes, concessionárias ou técnicos;
g) Manter-se durante toda a execução do objeto da presente licitação, em compatibilidade com as obrigações assumidas, todas as condições de habilitação e qualificação exigidas no Edital e seus Anexos;
h) Informar à Prefeitura a ocorrência de fatos que possam interferir direta ou indiretamente na regularidade do fornecimento.

28.2 - DA ADMINISTRAÇÃO

28.2.1 - Compete à Prefeitura:

a) A prática de todos os atos de controle e administração do Sistema de Registro de Preços;
b) Efetuar o registro do licitante fornecedor e firmar a correspondente Ata de Registro de Preços, conforme modelo **Anexo - V**;
c) Gerenciar a Ata de Registro de Preços, providenciando a indicação, sempre que solicitado, dos fornecedores, para atendimento às necessidades da Administração, obedecendo a ordem de classificação e os quantitativos de contratação definidos;

CERTIFICAÇÃO DIGITAL: MDZGODBERTBFMJCWQUI4RJ
Esta edição encontra-se no site oficial deste ente.

d) Conduzir os procedimentos relativos a eventuais renegociações dos preços registrados;
e) Aplicar as penalidades por descumprimento do pactuado na Ata de Registro de Preços;
f) Proporcionar, todas as facilidades indispensáveis à boa execução do(s) fornecimento(s);
g) Indicar o GESTOR DO CONTRATO.

XXIX. CONDIÇÕES DE ENTREGA E PAGAMENTO

29.1 - Em razão da inexistência de local apropriado para armazenamento, a contratada deverá entregar os itens no prazo determinado, no endereço informado de acordo com a quantidade solicitada pela unidade, considerando a necessidade da Administração Municipal, mediante requisição emitida pela Divisão de Compras ou por outros oficialmente autorizado pela autoridade superior, da seguinte forma:

a) Os Serviços deveram ser entregues em até 24 (vinte e quatro) horas após a solicitação formal;

b) As ordens de fornecimento poderão ser realizadas via e-mail, fac-símile ou outro meio que a Contratante achar conveniente. No momento da assinatura do contrato a empresa irá constar o endereço de e-mail e/ou número fac-símile para a realização dos pedidos, ficando a critério da Contratante o meio de comunicação mais conveniente para Administração, não podendo, em hipótese alguma a empresa alegar o não recebimento das Autorizações de Fornecimento.

29.2 - Os quantitativos totais expressos no **Anexo I**, são estimados e representa a previsão das Secretarias requisitantes, e serão solicitados conforme necessidade desta.

29.3 -O pagamento será através da apresentação da Nota Fiscal/Fatura no mínimo duas vias efetuado e após atestado de recebimento da seguinte forma:

29.3.1 - As notas fiscais ou faturas deverão ser apresentadas no mínimo em 02 (duas) vias.

29.3.2 O pagamento será em até 30 (trinta) dias, após atestado a entrega do material.

29.4- As despesas dos produtos acima serão cobertas por recursos financeiros do orçamento da Prefeitura Municipal de Poções-Ba.

XXX- DAS OBRIGAÇÕES DA CONTRATADA

a) A CONTRATADA deverá apresentar as Notas Fiscais / Faturas em no mínimo em 02 (duas) vias, e serão separadas conforme Ordens de Fornecimento/Serviços emitidas pela Secretaria responsável pelo objeto deste Edital, em até 05 (cinco) dias úteis antes da data do pagamento;
b) A CONTRATADA deverá indicar formalmente, no ato da assinatura deste Contrato, os representantes legais e técnico, devidamente credenciados, para desempenhar junto à CONTRATANTE, a gestão contratual, cabendo aos mesmos gerir todas as obrigações legais e técnicas inerentes ao contrato e ainda, servir de elo constante de ligação entre a CONTRATANTE e a CONTRATADA. A qualquer substituição do gestor contratual, a CONTRATADA deverá comunicar o fato por escrito à CONTRATANTE, com antecedência mínima de 24 (vinte e quatro) horas;
c) A CONTRATADA será legal e financeiramente responsável por todas as obrigações e compromissos contraídos com terceiros, para a execução deste Contrato, bem como, pelos eventuais encargos trabalhistas, previdenciários, fiscais, securitários, comerciais e outros afins, a eles não se vinculando a CONTRATANTE a qualquer título, nem mesmo ao de solidariedade;
d) A CONTRATADA assume inteira responsabilidade pelos danos ou prejuízos causados à CONTRATANTE ou a terceiros, decorrentes de dolo ou culpa, negligência, imperícia ou imprudência, na execução do objeto deste Contrato, diretamente, por seus propostos e/ou empregados, não excluindo ou reduzindo essa responsabilidade, a fiscalização ou acompanhamento feito pela CONTRATANTE ou por seus prepostos;
e) A CONTRATADA assumirá a responsabilidade total pelo fornecimento e execução dos serviços, objeto deste Edital, bem como também dos eventualmente executados por seus subcontratados;
f) A CONTRATADA obriga-se a recompor todo e qualquer serviço condenado pela Fiscalização da CONTRATANTE, após a devida defesa, em tempo hábil, sem prejuízo do prazo final.

A CONTRATADA ainda deverá:

CERTIFICAÇÃO DIGITAL: MDZGODBERTBFMJCWQUI4RJ
Esta edição encontra-se no site oficial deste ente.

Responsabilizar-se pelos danos causados à Contratante ou a terceiros, decorrentes de sua culpa ou dolo na execução do Contrato, não excluindo ou reduzindo essa responsabilidade à fiscalização ou acompanhamento pela Contratante;

a) Responsabilizar-se pelos danos causados à Contratante ou a terceiros, decorrentes de sua culpa ou dolo na execução do Contrato, não excluindo ou reduzindo essa responsabilidade à fiscalização ou acompanhamento pela Contratante;
b) O objeto deverá ser executado em um prazo de até 24 (vinte e quatro) horas à apresentação da requisição/solicitação/ordem, durante todo o período de validade da Ata de Registro de Preços, nos locais indicados pelo Órgão Gerenciador ou Participantes, conforme o caso.
c) Os objetos deverão atender às exigências de qualidade, observados os padrões e normas baixadas pelos órgãos competentes de controle de qualidade, ambiental, industrial, ABNT, INMETRO, ANVISA, legislações específicas, etc, atentando-se o proponente, principalmente para as prescrições do art. 39, inciso VIII da Lei nº 8.078/90 - Código de Defesa do Consumidor.
d) Os materiais ora relacionados e especificados devem ser de primeira linha, haja vista ter melhor durabilidade, e ter no mínimo 06 meses de validade, contado a partir do recebimento definitivo.
e) Solucionar todos os eventuais problemas pertinentes ou relacionados com ao fornecimento dos produtos objeto da licitação, mesmo que para isso outra solução não prevista neste, tenha que ser apresentada, para aprovação e implementação, sem ônus adicionais para a Contratante;
f) Responsabilizar-se por todas as despesas com impostos, seguros, taxas, tributos, incidências fiscais e contribuições de qualquer natureza ou espécie, encargos sociais, trabalhistas, previdenciários, salários e quaisquer outros encargos necessários à perfeita execução do objeto desta licitação;
g) Pagar, pontualmente, aos seus fornecedores, o valor dos recursos materiais e serviços disponibilizados nos Fóruns, ficando estabelecido que a Contratante não responde solidária ou subsidiariamente por esses pagamentos, que são de única e inteira responsabilidade da empresa contratada;
h) Só divulgar informações acerca do fornecimento dos produtos, objeto desta licitação, que envolva o nome da Contratante, mediante sua prévia e expressa autorização;
i) Prestar esclarecimentos a Contratante sobre eventuais atos ou fatos noticiados que envolvam a Contratada, independentemente de solicitação;
j) Cumprir todas as leis e posturas, Federais, estaduais e Municipais pertinentes e responsabilizar-se por todos os prejuízos decorrentes de infrações a que houver dado causa;
k) Administrar e executar todos os contratos, tácitos ou expressos, firmados com terceiros, bem como responder por todos os efeitos desses contratos perante terceiros e a própria Contratante.
l) Responsabilizar-se por recolhimentos indevidos ou pela omissão total ou parcial nos recolhimentos de tributos que incidam ou venham a incidir sobre os produtos contratados;
m) Responsabilizar-se pelo ônus resultante de quaisquer ações, demandas, custos e despesas decorrentes de danos causados por culpa ou dolo de seus empregados, prepostos e/ou contratados, bem como obrigar- se por quaisquer responsabilidades decorrentes de ações judiciais que lhe venham a ser atribuídas por força de lei, relacionadas com o cumprimento do presente contrato;
n) Cumprir, fielmente, as obrigações assumidas, de modo que o fornecimento dos produtos contratados se realize com esmero e perfeição, devendo o serviço de entrega ser sob sua inteira responsabilidade;
o) Deverá manter, durante toda a execução do contrato, todas as condições de habilitação e qualificação exigidas na licitação, conforme previsto na Lei nº 14.133 de 2021;
p) Reconhecer os direitos da administração, em caso de rescisão administrativa prevista na Lei nº 14.133 de 2021;
q) Com base art. 64 da Lei Federal nº. 9.430/96 e a Instrução Normativa IN/SRF nº. 1.234/2012, Decreto Municipal 277/2023, fica obrigados a efetuar as retenções na fonte do IR sobre os pagamentos que efetuarem às pessoas jurídicas.
r) Pessoas jurídicas optantes pelo Simples Nacional e Micro Empreendedor Individual (MEI), não estarão sujeitas a retenção de IR, no entanto, para isso deverão comprovar com declaração tal condição.
s) A contratada fica obrigada aceita o Regime de comodato de empréstimo de cilindro, de acordo com os quantitativos exigidos no Termo de Referência.

XXXI- DAS OBRIGAÇÕES DA CONTRATANTE:

a) Publicar o resumo do Contrato e os Aditamentos que houver, no Diário Oficial do Município, no Portal Nacional de Contratação, conforme Lei nº 14.133 de 2021; e suas ulteriores alterações;
b) Pagar conforme estabelecido no Edital, as obrigações financeiras decorrentes do presente Contrato, na integralidade dos seus termos;
c) Designar, no ato da assinatura deste contrato, preposto para acompanhar e fiscalizar a execução do objeto contratual, com poderes plenos para gerenciar técnica e administrativamente o mesmo;
d) Fornecer, em tempo hábil, à CONTRATADA todos os elementos técnicos e administrativos, necessários à execução do fornecimento/prestação dos serviços objeto do contrato.

XXXII. - DA FISCALIZAÇÃO DO CONTRATO, DO PRAZO E PRORROGAÇÃO

32.1 O recebimento dos produtos, objeto desta licitação, obedecerá às normas fixadas na Lei nº 14.133 de 2021, e as demais disposições constantes da Minuta do Contrato **Anexo VIII deste Edital**.

32.2 -Competirá ao Contratante proceder ao acompanhamento e fiscalizacão da entrega do objeto e registrar todas as ocorrências e as deficiências verificadas em relatório, cuja cópia será encaminhada à contratada, objetivando a imediata correção das irregularidades apontadas.

32.3 O recebimento será efetuado pelo Servidor da Secretaria de Responsável que receber o material, que realizará verificação da conformidade do objeto com as especificações do edital e quando será emitido **TERMO DE RECEBIMENTO Anexo IX.**

32.4 - A entrega do objeto licitado será em local indicado pela Secretaria Municipal.

32.5 - A ação ou omissão, total ou parcial, da fiscalização do contratante, não eximirá à contratada de total responsabilidade na execução do contrato.

XXXIII. - REVOGAÇÃO-ANULAÇÃO

33.1- A licitação poderá ser revogada ou anulada nos termos da Lei nº 14.133 de 2021.

XXXIV. - RESCISÃO

34.1- A inexecução, total ou parcial do contrato ensejará a sua rescisão, com as consequências contratuais e as previstas na Lei nº 14.133 de 2021.

34.2- A rescisão poderá ser determinada por ato unilateral e escrito da contratante nos casos enumerados na Lei nº 14.133 de 2021.

34.3- Quando a rescisão ocorrer com base com na Lei nº 14.133 de 2021, sem que haja culpa da contratada, será esta ressarcido dos prejuízos regularmente comprovados que houver sofrido.

34.4- O Contratante poderá rescindir administrativamente o Contrato nas hipóteses previstas na Lei nº 14.133 de 2021

XXXV. - DOS ANEXOS

35.1- Integra este Edital, para todos os efeitos de direito:

a) **Anexo I -** Proposta de Preços;
b) **Anexo II -** Modelo de Procuração (credencial);
c) **Anexo III -** Declaração de Pleno Conhecimento de Habilitação;
d) **Anexo IV -** Declaração de Proteção ao Trabalho do Menor;
e) **Anexo V -** Declaração de Enquadramento como Microempresa ou Empresa de Pequeno Porte;
f) **Anexo VI -** Declaração de Inexistência de Impedimento;
g) **Anexo VII -** Minuta da Ata de Registro de Preços;
h) **Anexo VIII -** Minuta do Contrato;
i) **Anexo IX-** Termo de Recebimento
j) **Anexo X-** Termo de Referência.

CERTIFICAÇÃO DIGITAL: MDZGODBERTBFMJCWQUI4RJ
Esta edição encontra-se no site oficial deste ente.

PREFEITURA MUNICIPAL DE POÇÕES ESTADO DA BAHIA
Praça da Bandeira, nº. 02 – Centro, Poções/BA.
CNPJ nº. 14.242.200/0001-65.

XXXVI- DAS DISPOSIÇÕES GERAIS

36.1- Será divulgada ata da sessão pública no sistema eletrônico.

36.2- As normas disciplinares desta licitação serão interpretadas em favor da ampliação da disputa respeitada a igualdade de oportunidade entre os licitantes e desde que não comprometam o interesse público, a finalidade e a segurança da contratação.

36.3- A qualquer tempo, antes da data fixada para apresentação das propostas, poderá o Pregoeiro, se necessário, modificar este Edital, hipótese em que deverá proceder à divulgação, reabrindo-se o prazo inicialmente estabelecido, exceto quando, inquestionavelmente, a alteração não afetar a formulação das propostas.

36.4- O Pregoeiro poderá em qualquer fase da licitação, suspender os trabalhos, procedendo o registro da suspensão e a convocação para a continuidade dos mesmos, bem como promover diligências destinadas a esclarecer ou a complementar a instrução do processo licitatório, desde que não implique em inclusão de documento ou informação que deveria constar originariamente da proposta.

36.5- O Pregoeiro, no interesse da Administração, poderá relevar falhas meramente formais constantes da documentação e proposta, desde que não comprometam a lisura do procedimento ou contrariem a legislação pertinente.

36.6- Para quaisquer questões judiciais oriundas do presente Edital, prevalecerá o Foro da Comarca de Poções-Ba, com exclusão de qualquer outro, por mais privilegiado que seja.

36.7- Da sessão, o sistema gerará Ata Circunstanciada, na qual estarão registrados todos os atos do procedimento e as ocorrências relevantes, e estará disponível para consulta no site: www.bll.org.br/bllcompras.

36.8- O resultado do presente certame será divulgado no Diário Oficial do Município.

36.9- Os demais atos pertinentes a esta licitação passíveis de divulgação serão publicados no Diário Oficial do Município.

36.10- Até 02 (dois) dias úteis anteriores à data fixada para o recebimento das propostas, qualquer pessoa poderá solicitar esclarecimentos, providências ou impugnar o ato convocatório do Pregão.

36.11- A petição será dirigida à autoridade subscritora do Edital, que decidirá no prazo de até 01 (um) dia útil à data fixada para o recebimento das propostas.

36.12- Acolhida a petição contra o ato convocatório, será designada nova data para a realização do certame.

36.13- Os Recursos ou Impugnações deverão ser protocolados pelo Licitante em horário de expediente comercial (08:00h às 12:00h), junto ao Protocolo Geral da Prefeitura Municipal de Poções-Ba, à Comissão, Pregoeiro ou através do endereço licitacaopocoes@gmail.com, sendo que o licitante, deve entrar em contato com o Pregoeiro através do telefone (77) 3431-4548 para confirmação do recebimento do e-mail.

36.14- O Edital e seus anexos estão disponíveis, na íntegra, no Portal Nacional de Contratações Públicas (PNCP) e endereço eletrônico no Diário Oficial do Município: https://sai.io.org.br/ba/pocoes/Site/DiarioOficial e através do endereço eletrônico do Portal da Transparência do Município https://pocoes-ba.portaltp.com.br/consultas/documentos.aspx?id=34.

36.15- Os casos omissos do presente Pregão serão solucionados pela Pregoeira, com observância da legislação em vigor, as Leis Federais nº 14.133 de 2021.

XXXVII. FORO

37.1 - As partes elegem o Foro da Cidade de Poções-Ba, que prevalecerá sobre qualquer outro, por mais privilegiado que seja, para dirimir quaisquer questões decorrentes da licitação, não resolvidas na esfera administrativa.

Poções-Ba, 13 de fevereiro de 2025.

Otto Wagner de Magalhães
Secretário Municipal de Administração

CERTIFICAÇÃO DIGITAL: MDZGODBERTBFMJCWQUI4RJ
Esta edição encontra-se no site oficial deste ente.

PREFEITURA MUNICIPAL DE POÇÕES ESTADO DA BAHIA
Praça da Bandeira, nº. 02 – Centro, Poções/BA.
CNPJ nº. 14.242.200/0001-65.

EDITAL DE LICITAÇÃO
PREGÃO ELETRÔNICO Nº 007/2025

ANEXO I - MODELO DE PROPOSTA DE PREÇOS

FORNECEDOR:	**CNPJ:**
ENDEREÇO:	**CEP:** **INSC.EST.:**
MUNICIPIO:	**ESTADO:** **FONE:**
DATA: **E-MAIL:**	**CONTATO:**

ITEM	QUANT.	UND	DESCRIÇÃO	VALOR UNT	VALOR TOTAL
LOTE 01					
1.	6	TAMBORES	GRAXA EM TAMBOR DE 170 KG	R$ 3.526,11	R$ 21.156,66
2.	4	BALDES	GRAXA AZUL PARA ROLAMENTO; EM BALDE DE 20 KG.	R$ 494,63	R$ 1.978,52
3.	4	TAMBORES	GRAXA COMUM 10 KG	R$ 205,88	R$ 823,52
4.	6	BALDES	GRAXA AZUL PARA ROLAMENTO 1 KG	R$ 48,03	R$ 288,18
5.	7	BALDES	GRAXA AZUL PARA ROLAMENTO 20 KG	R$ 575,97	R$ 4.031,79
6.	23	UNIDADES	SOLUÇÃO DE BATERIA 1 L	R$ 19,66	R$ 452,18
7.	115	LITROS	ADITIVO PARA RADIADOR EM FRASCO DE 1 LITRO	R$ 18,63	R$ 2.142,45
8.	115	PACOTES	ESTOPA PARA LIMPEZA EM PACOTES DE 200 GRAMAS	R$ 5,04	R$ 579,60
9.	60	UNIDADES	FLUÍDO PARA FREIO DOT 3 FRASCOS DE 500 ML	R$ 15,65	R$ 939,00
10.	70	UNIDADES	FLUÍDO PARA FREIO DOT 4 FRASCOS DE 500 ML	R$ 23,96	R$ 1.677,20
11.	17	UNIDADES	FLUÍDO PARA FREIO DOT 5 FRASCOS DE 500 ML	R$ 44,73	R$ 760,41
12.	29	UNIDADES	VASELINA 1 L	R$ 38,05	R$ 1.103,45
13.	60	UNIDADES	ÁGUA DESMINERALIZADA 1	R$ 11,80	R$ 708,00
14.	14	UNIDADES	QUEROSENE 1 L	R$ 34,31	R$ 480,34
			VALOR TOTAL LOTE 01		**R$ 37.121,30**
LOTE 02					
15.	110	UNIDADES	ÓLEO DESENGRIPANTE (ANTIFERRUGEM)EM FRASCO DE 300 ML	R$ 16,16	R$ 1.810,60
16.	59	BALDES	ÓLEO LUBRIFICANTE 140 EM BALDES DE 20 L	R$ 574,67	R$ 33.905,53
17.	135	UNIDADES	ÓLEO LUBRIFICANTE 140 EM FRASCOS DE 1 L	R$ 36,58	R$ 4.938,30
18.	100	UNIDADES	ÓLEO LUBRIFICANTE 2T EM FRASCOS DE 500 ML	R$ 20,47	R$ 2.047,00
19.	240	UNIDADES	ÓLEO LUBRIFICANTE 20W50 GASOLINA/FLEX EM FRASCOS DE 1 L	R$ 27,83	R$ 6.679,20
20.	140	UNIDADES	ÓLEO LUBRIFICANTE 20W50 4T EM FRASCOS DE 1 L	R$ 27,06	R$ 3.788,40
21.	210	UNIDADES	ÓLEO LUBRIFICANTE 5W30 GASOLINA/FLEX EM FRASCOS DE 1 L	R$ 37,02	R$ 7.774,20
22.	170	BALDES	ÓLEO LUBRIFICANTE 68 EM BALDES DE 20 L	R$ 379,33	R$ 64.486,10
23.	65	BALDES	ÓLEO LUBRIFICANTE 90 EM BALDES DE 20 L	R$ 565,72	R$ 36.771,80
24.	140	LITROS	ÓLEO LUBRIFICANTE 90 EM FRASCOS DE 1 L	R$ 36,09	R$ 5.052,60
25.	25	BALDES	ÓLEO LUBRIFICANTE ATF EM BALDES DE 20 L	R$ 556,33	R$ 13.908,25
26.	80	LITROS	ÓLEO LUBRIFICANTE ATF EM FRASCOS DE 1 L	R$ 36,85	R$ 2.948,00
27.	39	BALDES	ÓLEO LUBRIFICANTE PARA MOTOR DIESEL 10W40 SINTÉTICO EM BALDES DE 20 L	R$ 566,98	R$ 22.112,22
28.	130	BALDES	ÓLEO LUBRIFICANTE PARA MOTOR DIESEL 15W40 CI4 EM BALDES DE 20 L	R$ 525,42	R$ 68.304,60
29.	260	UNIDADES	ÓLEO LUBRIFICANTE PARA MOTOR DIESEL 15W40 CI4 EM FRASCO DE 1 L	R$ 33,78	R$ 8.782,80
30.	200	UNIDADES	ÓLEO LUBRIFICANTE PARA MOTOR GASOLINA 15W40 EM FRASCOS DE 1 L	R$ 42,03	R$ 8.406,00
31.	50	BALDES	ÓLEO PARA MOTOR DIESEL 10W40 SINTÉTICO EM FRASCOS DE 1 L	R$ 71,33	R$ 3.566,50
32.	195	UNIDADES	ÓLEO LUBRIFICANTE 5W30 GASOLINA/FLEX FORD DE 1 L	R$ 71,76	R$ 13.993,20
33.	200	UNIDADES	ÓLEO LUBRIFICANTE 5W30 DIESEL EM FRASCOS DE 1 L	R$ 59,43	R$ 11.886,00
34.	165	UNIDADES	ÓLEO LUBRIFICANTE 20W50 DIESEL EM FRASCOS DE 1 L	R$ 45,83	R$ 7.561,95
35.	100	UNIDADES	ÓLEO LUBRIFICANTE 10W30 4T EM FRASCOS DE 1 L	R$ 42,66	R$ 4.266,00
36.	80	UNIDADES	ÓLEO LUBRIFICANTE PARA MOTOR 10W40 GASOLINA/FLEX 1 L	R$ 42,67	R$ 3.413,60

CERTIFICAÇÃO DIGITAL: MDZGODBERTBFMJCWQUI4RJ
Esta edição encontra-se no site oficial deste ente.

PREFEITURA MUNICIPAL DE POÇÕES ESTADO DA BAHIA

Praça da Bandeira, nº. 02 – Centro, Poções/BA.
CNPJ nº. 14.242.200/0001-65.

37.	50	BALDES	ÓLEO LUBRIFICANTE PARA MOTOR DIESEL 20W50 EM BALDES DE 20 L	R$ 704,45	R$ 35.222,50
38.	65	BALDES	ÓLEO LUBRIFICANTE 40 EM BALDES DE 1 L	R$ 37,00	R$ 2.405,00
39.	70	BALDES	ÓLEO LUBRIFICANTE 40 EM BALDES DE 20 L	R$ 563,38	R$ 39.436,50
40.	55	BALDES	ÓLEO LUBRIFICANTE 68 EM BALDES DE 1 L	R$ 37,56	R$ 2.065,80
41.	43	LITROS	ÓLEO LUBRIFICANTE 80 EM FRASCOS DE 1 L	R$ 42,94	R$ 1.846,42
42.	60	LITROS	ÓLEO LUBRIFICANTE 80W90 EM FRASCOS DE 1 L	R$ 46,11	R$ 2.766,60
43.	50	LITROS	ÓLEO LUBRIFICANTE 75W80 EM FRASCOS DE 1 L	R$ 100,33	R$ 5.016,50
44.	54	LITROS	ÓLEO LUBRIFICANTE 85W140 EM FRASCOS DE 1 L	R$ 60,95	R$ 3.291,30
45.	25	FRASCOS	ÓLEO LUBRIFICANTE 20W30 EM FRASCOS DE 3 L	R$ 117,45	R$ 2.936,25
46.	40	FRASCOS	ÓLEO LUBRIFICANTE 20W30 EM FRASCOS DE 5 L	R$ 153,75	R$ 6.150,00
47.	35	UNIDADES	ÓLEO LUBRIFICANTE 20W30 EM FRASCOS DE 20 L	R$ 573,27	R$ 20.064,45
48.	40	FRASCOS	ÓLEO LUBRIFICANTE 10W30 EM FRASCOS DE 5 L	R$ 153,70	R$ 6.148,00
49.	27	UNIDADES	ÓLEO LUBRIFICANTE 10W30 EM FRASCOS DE 20 L	R$ 557,39	R$ 15.049,53
50.	35	LITROS	ÓLEO LUBRIFICANTE DEXRON II EM FRASCOS DE 1 L	R$ 42,58	R$ 1.490,30
51.	35	LITROS	ÓLEO LUBRIFICANTE DEXRON IV EM FRASCOS DE 1 L	R$ 102,21	R$ 3.577,35
			VALOR TOTAL LOTE 02		**R$ 483.869,45**
			LOTE 03		
52.	26	UNIDADES	FILTRO DE ÓLEO LUBRIFICANTE PEL 119	R$ 56,51	R$ 1.469,26
53.	25	UNIDADES	FILTRO DE ÓLEO LUBRIFICANTE PEL 1998	R$ 140,04	R$ 3.501,00
54.	26	UNIDADES	FILTRO DE ÓLEO LUBRIFICANTE PEL 2002	R$ 247,56	R$ 6.436,56
55.	24	UNIDADES	FILTRO DE ÓLEO LUBRIFICANTE PEL 727	R$ 197,40	R$ 4.737,60
56.	26	UNIDADES	FILTRO DE ÓLEO LUBRIFICANTE PEL 519	R$ 108,46	R$ 2.819,96
57.	28	UNIDADES	FILTRO DE ÓLEO LUBRIFICANTE PEL 123	R$ 82,56	R$ 2.311,68
58.	26	UNIDADES	FILTRO DE ÓLEO LUBRIFICANTE PEL 145	R$ 54,97	R$ 1.429,22
59.	26	UNIDADES	FILTRO DE ÓLEO LUBRIFICANTE PEL 330	R$ 99,80	R$ 2.594,80
60.	27	UNIDADES	FILTRO DE ÓLEO LUBRIFICANTE PEL W1160	R$ 142,22	R$ 3.839,94
61.	28	UNIDADES	FILTRO DE ÓLEO LUBRIFICANTE LBM1	R$ 51,15	R$ 1.432,20
62.	23	UNIDADES	FILTRO DE ÓLEO LUBRIFICANTE LB55	R$ 48,08	R$ 1.105,84
63	23	UNIDADES	FILTRO DE ÓLEO LUBRIFICANTE PEL 678	R$ 197,01	R$ 4.531,23
64	23	UNIDADES	FILTRO DE ÓLEO LUBRIFICANTE PSL 657	R$ 68,11	R$ 1.566,53
65	23	UNIDADES	FILTRO DE ÓLEO LUBRIFICANTE PSL 280	R$ 137,71	R$ 3.167,33
66	26	UNIDADES	FILTRO DE ÓLEO LUBRIFICANTE PSL 339	R$ 177,39	R$ 4.612,14
67	25	UNIDADES	FILTRO DE ÓLEO LUBRIFICANTE PSL 171	R$ 75,47	R$ 1.886,75
68.	27	UNIDADES	FILTRO DE ÓLEO LUBRIFICANTE PEL 312	R$ 107,37	R$ 2.898,99
69.	27	UNIDADES	FILTRO DE ÓLEO LUBRIFICANTE PL 53	R$ 24,69	R$ 666,63
70.	27	UNIDADES	FILTRO DEAR DO MOTOR AFS 1029	R$ 99,76	R$ 2.693,52
71.	26	UNIDADES	FILTRO DEAR DO MOTOR AFS 3003	R$ 219,84	R$ 5.715,84
72.	27	UNIDADES	FILTRO DEAR DO MOTOR 32/2:683	R$ 326,00	R$ 8.802,00
73.	25	UNIDADES	FILTRO DEAR DO MOTOR ARL 4157	R$ 92,68	R$ 2.317,00
74.	25	UNIDADES	FILTRO DEAR DO MOTOR ARL 4154	R$ 70,99	R$ 1.774,75
75.	25	UNIDADES	FILTRO DEAR DO MOTOR AP4x50/1	R$ 343,16	R$ 8.579,00
76.	25	UNIDADES	FILTRO DEAR DO MOTOR ARM443/1	R$ 39,63	R$ 990,75
77.	26	UNIDADES	FILTRO DEAR DO MOTOR ARM448/1	R$ 38,01	R$ 988,26
78.	26	UNIDADES	FILTRO DE AR DO MOTOR FAF 327./e	R$ 140,47	R$ 3.652,22
79.	25	UNIDADES	FILTRO DE AR DO MOTOR ARL 5139	R$ 131,88	R$ 3.297,00
80.	28	UNIDADES	FILTRO DE AR DO MOTOR AP 7998	R$ 153,93	R$ 4.310,04
81.	23	UNIDADES	FILTRO DE AR DO MOTOR ARS 8234	R$ 248,32	R$ 5.711,36
82.	23	UNIDADES	FILTRO DE AR DO MOTOR ARL 8829	R$ 58,27	R$ 1.340,21
83.	25	UNIDADES	FILTRO DE AR DO MOTOR ARL 8830	R$ 72,12	R$ 1.803,00
84.	25	UNIDADES	FILTRO DE AR DO MOTOR ARS 8236	R$ 175,80	R$ 4.395,00
85.	25	UNIDADES	FILTRO DE AR DO MOTOR ARL 8832	R$ 31,00	R$ 775,00
86.	23	UNIDADES	FILTRO DE AR DO MOTOR ARL 9603	R$ 35,61	R$ 819,03
87.	25	UNIDADES	FILTRO DE AR DO MOTOR ARL 9608	R$ 64,07	R$ 1.601,75
88.	25	UNIDADES	FILTRO DE AR DO MOTOR ART 9618	R$ 85,70	R$ 2.142,50
89.	23	UNIDADES	FILTRO DE AR DO MOTOR FAP 9054	R$ 48,58	R$ 1.117,34
90.	23	UNIDADES	FILTRO DE AR DO MOTOR ARS 9837	R$ 256,27	R$ 5.894,21
91.	25	UNIDADES	FILTRO DE AR DO MOTOR ARL 9838	R$ 224,73	R$ 5.618,25
92.	27	UNIDADES	FILTRO DE AR DO MOTOR ARS 9840	R$ 486,42	R$ 13.133,34
93.	28	UNIDADES	FILTRO DE AR DO MOTOR ASR 202	R$ 127,12	R$ 3.559,36
94.	27	UNIDADES	FILTRO DE AR DO MOTOR ASR 238	R$ 238,93	R$ 6.451,11
95.	25	UNIDADES	FILTRO DE AR DO MOTOR AS 820	R$ 130,26	R$ 3.256,50
96.	25	UNIDADES	FILTRO DE AR DO MOTOR 32/925682	R$ 485,00	R$ 12.125,00
97.	27	UNIDADES	FILTRO DE AR DO MOTOR AS 840	R$ 162,71	R$ 4.393,17
98.	25	UNIDADES	FILTRO DE AR DO MOTOR ASR 838	R$ 126,89	R$ 3.172,25

CERTIFICAÇÃO DIGITAL: MDZGODBERTBFMJCWQUI4RJ
Esta edição encontra-se no site oficial deste ente.

PREFEITURA MUNICIPAL DE POÇÕES ESTADO DA BAHIA

Praça da Bandeira, nº. 02 – Centro, Poções/BA.
CNPJ nº. 14.242.200/0001-65.

99.	28	UNIDADES	FILTRO DE AR DO MOTOR ASR 673	R$ 139,70	R$ 3.911,60
100.	26	UNIDADES	FILTRO DE AR DO MOTOR ASR 807	R$ 83,77	R$ 2.178,02
101.	29	UNIDADES	FILTRO DE COMBUSTÍVEL FC 164	R$ 91,31	R$ 2.647,99
102.	28	UNIDADES	FILTRO DE COMBUSTÍVEL PEC 3024	R$ 94,82	R$ 2.654,96
103.	25	UNIDADES	FILTRO DE COMBUSTÍVEL PEC 3041	R$ 312,72	R$ 7.818,00
104.	25	UNIDADES	FILTRO DE COMBUSTÍVEL PEC 3045	R$ 290,72	R$ 7.268,00
105.	26	UNIDADES	FILTRO DE COMBUSTÍVEL S - 3015	R$ 196,35	R$ 5.105,10
106.	25	UNIDADES	FILTRO DE COMBUSTÍVEL PSC 410	R$ 103,33	R$ 2.583,25
107.	27	UNIDADES	FILTRO DE COMBUSTÍVEL PSC 455	R$ 137,40	R$ 3.709,80
108.	25	UNIDADES	FILTRO DE COMBUSTÍVEL PSC 491	R$ 134,56	R$ 3.364,00
109.	25	UNIDADES	FILTRO DE COMBUSTÍVEL PSC 493	R$ 208,48	R$ 5.212,00
110.	25	UNIDADES	FILTRO DE COMBUSTÍVEL PSC 496	R$ 48,03	R$ 1.200,75
111.	26	UNIDADES	FILTRO DE COMBUSTÍVEL PSC 72/2	R$ 44,56	R$ 1.158,56
112.	23	UNIDADES	FILTRO DE COMBUSTÍVEL PSC 73/1	R$ 93,96	R$ 2.161,08
113.	24	UNIDADES	FILTRO DE COMBUSTÍVEL RC 818	R$ 261,49	R$ 6.275,76
114.	26	UNIDADES	FILTRO DE COMBUSTÍVEL RC 819	R$ 249,18	R$ 6.478,68
115.	25	UNIDADES	FILTRO DE COMBUSTÍVEL GI 40/7	R$ 60,03	R$ 1.500,75
116.	25	UNIDADES	FILTRO DE COMBUSTÍVEL GI 06/7	R$ 66,25	R$ 1.656,25
117.	25	UNIDADES	FILTRO DE COMBUSTÍVEL GI 60/7	R$ 63,37	R$ 1.584,25
118.	28	UNIDADES	FILTRO DE COMBUSTÍVEL PC 947	R$ 119,77	R$ 3.353,56
119.	20	UNIDADES	FILTRO SEPARADOR DE ÁGUA WK 1040	R$ 229,89	R$ 4.597,80
120.	20	UNIDADES	FILTRO SEPARADOR DE ÁGUA PSD 460/1	R$ 227,43	R$ 4.548,60
121.	20	UNIDADES	FILTRO SEPARADOR DE ÁGUA PSD 960/1	R$ 291,10	R$ 5.822,00
122.	20	UNIDADES	FILTRO SEPARADOR DE ÁGUA R2830M	R$ 247,47	R$ 4.949,40
123.	20	UNIDADES	FILTRO SEPARADOR DE ÁGUA WK1060	R$ 219,97	R$ 4.399,40
124.	25	UNIDADES	FILTRO SEPARADOR DE ÁGUA WK1060/4	R$ 251,63	R$ 6.290,75
125.	20	UNIDADES	FILTRO DE COMBUSTÍVEL PSD 530/1	R$ 134,72	R$ 2.694,40
126.	25	UNIDADES	FILTRO DE PSA331	R$ 111,39	R$ 2.784,75
127.	25	UNIDADES	FILTRO DE PSA761	R$ 184,93	R$ 4.623,25
128.	25	UNIDADES	FILTRO DE PH346	R$ 38,67	R$ 966,75
129.	25	UNIDADES	FILTRO DE PH306	R$ 514,87	R$ 12.871,75
130.	24	UNIDADES	FILTRO DE PSH517	R$ 245,63	R$ 5.895,12
131.	29	UNIDADES	FILTRO DE PSH520	R$ 486,74	R$ 14.115,46
132.	28	UNIDADES	FILTRO DE TH848	R$ 534,57	R$ 14.967,96
133.	25	UNIDADES	FILTRO DE AR CONDICIONADO ACP003	R$ 60,17	R$ 1.504,25
134.	25	UNIDADES	FILTRO DE AR CONDICIONADO ACP131	R$ 59,50	R$ 1.487,50
135.	25	UNIDADES	FILTRO DE AR CONDICIONADO ACP200	R$ 49,81	R$ 1.245,25
136.	20	UNIDADES	FILTRO DE AR CONDICIONADO ACP205	R$ 58,83	R$ 1.176,60
137.	20	UNIDADES	FILTRO DE AR CONDICIONADO ACP821	R$ 86,70	R$ 1.734,00
138.	20	UNIDADES	FILTRO DE AR CONDICIONADO ACP837KIT	R$ 86,67	R$ 1.733,40
139.	20	UNIDADES	FILTRO DE AR CONDICIONADO ACP906	R$ 49,63	R$ 992,60
140.	28	UNIDADES	FILTRO DE AR CONDICIONADO ACP907	R$ 113,85	R$ 3.187,80
141.	25	UNIDADES	FILTRO DE ÓLEO LUBRIFICANTE PEL 2011	R$ 215,25	R$ 5.381,25
142.	25	UNIDADES	FILTRO DE ÓLEO LUBRIFICANTE PEL 2003	R$ 76,97	R$ 1.924,25
143.	25	UNIDADES	FILTRO DE ÓLEO LUBRIFICANTE PSL 340	R$ 129,94	R$ 3.248,50
144.	25	UNIDADES	FILTRO DE ÓLEO LUBRIFICANTE PSL 283	R$ 158,12	R$ 3.953,00
145.	25	UNIDADES	FILTRO DE ÓLEO LUBRIFICANTE PSL 300	R$ 47,14	R$ 1.178,50
146.	27	UNIDADES	FILTRO DE ÓLEO LUBRIFICANTE PSL 818	R$ 67,03	R$ 1.809,81
147.	22	UNIDADES	FILTRO DE ÓLEO LUBRIFICANTE PSL 55	R$ 38,33	R$ 843,26
148.	28	UNIDADES	FILTRO DE ÓLEO LUBRIFICANTE PSL 560	R$ 37,17	R$ 1.040,76
149.	25	UNIDADES	FILTRO DE ÓLEO LUBRIFICANTE PSL 619	R$ 164,12	R$ 4.103,00
150.	25	UNIDADES	FILTRO DE ÓLEO LUBRIFICANTE PSL 655	R$ 98,69	R$ 2.467,25
151.	28	UNIDADES	FILTRO DE ÓLEO LUBRIFICANTE PSL 900	R$ 106,66	R$ 2.986,48
152.	25	UNIDADES	FILTRO DE ÓLEO LUBRIFICANTE PSL 962	R$ 131,86	R$ 3.296,50
153.	25	UNIDADES	FILTRO DE ÓLEO LUBRIFICANTE PSL 838	R$ 151,00	R$ 3.775,00
154.	25	UNIDADES	FILTRO DE AR DO MOTOR AP 9834	R$ 175,46	R$ 4.386,50
155.	25	UNIDADES	FILTRO DE AR DO MOTOR ARL 4147	R$ 46,29	R$ 1.157,25
156.	27	UNIDADES	FILTRO DE AR DO MOTOR ARL 4150	R$ 46,33	R$ 1.250,91
157.	27	UNIDADES	FILTRO DE AR DO MOTOR ASR 839	R$ 102,88	R$ 2.777,76
158.	31	UNIDADES	FILTRO DE AR DO MOTOR ARL 2337	R$ 96,67	R$ 2.996,77
159.	29	UNIDADES	FILTRO DE AR DO MOTOR ARS 1013	R$ 128,73	R$ 3.733,17
160.	29	UNIDADES	FILTRO DE AR DO MOTOR ARL 8842	R$ 126,95	R$ 3.681,55
161.	25	UNIDADES	FILTRO DE AR DO MOTOR ARS 2868	R$ 133,76	R$ 3.344,00
162.	26	UNIDADES	FILTRO DE AR DO MOTOR ARS 5673	R$ 275,21	R$ 7.155,46
163.	25	UNIDADES	FILTRO DE AR DO MOTOR ARS 9839	R$ 224,28	R$ 5.607,00

CERTIFICAÇÃO DIGITAL: MDZGODBERTBFMJCWQUI4RJ
Esta edição encontra-se no site oficial deste ente.

164.	28	UNIDADES	FILTRO DE COMBUSTÍVEL PSC 353	R$ 179,45	R$ 5.024,60
165.	24	UNIDADES	FILTRO DE COMBUSTÍVEL PEC 3014	R$ 228,56	R$ 5.485,44
166.	26	UNIDADES	FILTRO DE COMBUSTÍVEL PSC 75	R$ 127,45	R$ 3.313,70
167.	26	UNIDADES	FILTRO DE COMBUSTÍVEL PEC 3022	R$ 167,37	R$ 4.351,62
168.	25	UNIDADES	FILTRO DE COMBUSTÍVEL PEC 3023	R$ 189,11	R$ 4.727,75
169.	25	UNIDADES	FILTRO DE COMBUSTÍVEL FC 161	R$ 73,66	R$ 1.841,50
170.	25	UNIDADES	FILTRO DE COMBUSTÍVEL PCI/255	R$ 75,09	R$ 1.877,25
171.	25	UNIDADES	FILTRO DE COMBUSTÍVEL PSC 498/4	R$ 180,43	R$ 4.510,75
172.	25	UNIDADES	FILTRO DE COMBUSTÍVEL GI 94/7	R$ 70,34	R$ 1.758,50
173.	25	UNIDADES	FILTRO DE COMBUSTÍVEL GI 50/7	R$ 70,34	R$ 1.758,50
174.	25	UNIDADES	FILTRO DE ARCONDICIONADO ACP 183	R$ 59,00	R$ 1.475,00
175.	25	UNIDADES	FILTRO DE ARCONDICIONADO ACP 126	R$ 53,00	R$ 1.325,00
176.	25	UNIDADES	FILTRO SEPARADOR DE ÁGUA DSF 9202	R$ 189,06	R$ 4.726,50
177.	25	UNIDADES	FILTRO SEPARADOR DE ÁGUA R120D MAQUI	R$ 280,00	R$ 7.120,00
					R$ 458.241,61
			VALOR TOTAL LOTE 03		R$ 989.272,36

1 – OBJETO

1.1 - Constitui objeto ***Registro de Preços para Eventual e Futura Aquisição de óleos lubrificantes e filtros para atender às demandas das Secretarias Municipais***, de acordo com as especificações, quantitativos máximos e condições mínimas acima apresentadas.

2 - ITENS E QUANTITATIVOS

2.1 - O presente Termo de Referência tem como objeto o Registro de Preços lote, dos produtos acima apresentados, nas quantidades máximas estimadas conforme quadro anterior.

3 - CONDIÇÕES DE ENTREGA E RECEBIMENTO

3.1 – Os produtos licitados deverão ser entregues pelo fornecedor, mediante solicitação, no Município de Poções-Ba, em local especificado pela secretaria requisitante, nos horários solicitados, devendo ocorrer dentro dos prazos estipulados de acordo com o Termo de Referência (item 4), após o recebimento da ordem de compra, seguindo rigorosamente as quantidades solicitadas, mediante autorização contida nas respectivas Ordens de Compra, por escrito, de Servidor Municipal devidamente credenciado e autorizado para tal ato

a) A empresa contratada deverá realizar as entregas no prazo de até 24 (vinte e quatro) horas, após a solicitação do setor de compras, os locais estão definidos no cronograma a ser fornecido pela Administração Municipal;
b) As entregas ocorrerão nos locais indicados pela Secretaria;
c) As Ordens de Fornecimento serão realizadas em um dos seguintes meios de comunicação não podendo em hipótese alguma a empresa alegar o não recebimento das Ordens de Fornecimento:
Endereço de E-mail:
Fac-Símile:
d) A Contratante poderá rejeitar, no todo ou em parte, o objeto contratado em desacordo com as especificações e condições deste Termo de Referência, do Edital e do Contrato, fixando prazo para a regularização.
e) A Contratada deverá reparar, corrigir, remover, reconstruir ou substituir, às suas expensas, e dentro do prazo estabelecido pela Administração, as partes do objeto deste Edital e seus Anexos, em que se verificarem vícios, defeitos, ou incorreções resultantes dos produtos empregados ou da execução de serviços.

4 - CONDIÇÕES DE PAGAMENTO

4.1 - O pagamento será efetuado em até 30 (trinta) dias após atestado a entrega do produto, conforme exigências do Edital.

CERTIFICAÇÃO DIGITAL: MDZGODBERTBFMJCWQUI4RJ
Esta edição encontra-se no site oficial deste ente.

5 - PRAZOS

5.1 - Os quantitativos totais expressos neste Anexo, são estimados e representa a previsão da Secretaria requisitante pelo prazo de 12 (doze) meses.
5.2 - Os Serviços dos itens efetivamente contratados deverão ser efetuados, parceladamente, de acordo com a necessidade da Administração Municipal, nas quantidades ora estipulada, após a emissão da Autorização de Fornecimento, nos prazos estabelecidos no Edital, contando-se o prazo a partir da comunicação formal ao licitante vencedor que será efetuada via fax ou outro meio hábil.

6 - OBRIGAÇÕES DA CONTRATANTE

6.1 - A CONTRATANTE, durante a vigência do Contrato, compromete-se a:
6.2- Efetuar os pagamentos devidos à contratada;
6.2 - promover o acompanhamento e a fiscalização do fornecimento, sob o aspecto quantitativo e qualitativo, anotando em registro próprio as falhas detectadas;
6.3 - comunicar à CONTRATADA, qualquer anormalidade no objeto do Contrato, podendo recusar o recebimento, caso não esteja de acordo com as especificações e
condições estabelecidas no Termo de Referência;
6.4 - Designar servidor responsável para fiscalização e acompanhamento do contrato;
6.5 - Rejeitar, no todo ou em parte, por intermédio da fiscalização, o fornecimento de urnas funerárias que estejam em desacordo com o firmado, podendo exigir, a qualquer tempo, a substituição dos que julgar insuficientes ou inadequados.
6.6 - Aplicar à contratada as penalidades depois de constatadas as irregularidades, garantido o contraditório e ampla defesa;
6.7 - Fornecer à contratada todas as informações, esclarecimentos, documentos e demais condições necessárias à execução do contrato;
6.8 - Notificar a vencedora, por escrito, sobre imperfeições, falhas ou irregularidades constatadas na execução do contrato, para que sejam adotadas as medidas corretivas necessárias;

7- DAS OBRIGAÇÕES DA CONTRATADA

7.1 - A CONTRATADA, durante a vigência do Contrato, compromete-se a:
7.2- manter as condições de habilitação e qualificação exigidas durante toda a vigência do Contrato, informando à CONTRATANTE a ocorrência de qualquer alteração nas
referidas condições;
7.3- atender as demais condições descritas no Termo de Referência - Anexo I do Edital de **Pregão Eletrônico nº 007/2025** e na Ata de Registro de Preços;
7.4- responsabilizar-se pelo fornecimento do objeto do Contrato, respondendo civil e criminalmente por todos os danos, perdas e prejuízos que, por dolo ou culpa sua, de seus
empregados, prepostos, ou terceiros no exercício de suas atividades, vier a, direta ou indiretamente, causar ou provocar à CONTRATANTE e a terceiros.

8 – PENALIDADES

8.1 - Pela inexecução total ou parcial dos fornecimentos objeto deste Termo de Referência, a Administração poderá aplicar, ao Contratado, as penalidades previstas no instrumento editalício e contratual, além daquelas penalidades previstas na Lei nº 14.133 de 2021.

8.2 - **VALIDADE DA PROPOSTA: 60 (sessenta) dias.**
Eu, ... abaixo assinado, representante da empresa ..... declaro ter tomado conhecimento de todas as condições referente ao fornecimento dos materiais objeto do Pregão Eletrônico nº 007/2025, e assim sendo, me comprometo a cumprir fielmente conforme valores propostos na Planilha Orçamentária apresentada acima e as condições estipuladas nos lotes relacionados acima e todas as demais condições previstas no presente Edital de Licitação e ainda cumprir todas as normas regulamentares para a sua prestação.

CERTIFICAÇÃO DIGITAL: MDZGODBERTBFMJCWQUI4RJ
Esta edição encontra-se no site oficial deste ente.

PREFEITURA MUNICIPAL DE POÇÕES ESTADO DA BAHIA
Praça da Bandeira, nº. 02 – Centro, Poções/BA.
CNPJ nº. 14.242.200/0001-65.

....., ... de ..... de .....

ASSINATURA DO RESPONSÁVEL
CARIMBO DE CNPJ E DADOS DA EMPRESA

EDITAL DE LICITAÇÃO
PREGÃO ELETRÔNICO Nº 007/2025

CERTIFICAÇÃO DIGITAL: MDZGODBERTBFMJCWQUI4RJ
Esta edição encontra-se no site oficial deste ente.

PREFEITURA MUNICIPAL DE POÇÕES ESTADO DA BAHIA
Praça da Bandeira, nº. 02 – Centro, Poções/BA.
CNPJ nº. 14.242.200/0001-65.

ANEXO II - MODELO DE PROCURAÇÃO PARA A PRÁTICA DE ATOS CONCERNENTES AO CERTAME

Através do presente instrumento, nomeamos e constituímos o(a) Senhor(a)....., (nacionalidade, estado civil, profissão), portador do Registro de Identidade nº ....., expedido pela....., devidamente inscrito no Cadastro de Pessoas Físicas do Ministério da Fazenda, sob o nº....., residente à rua ....., nº como nosso mandatário, a quem outorgamos amplos poderes para praticar todos os atos relativos ao procedimento licitatório indicado acima, conferindo-lhe poderes para:

(apresentar proposta de preços, formular ofertas e lances, interpor recursos e desistir deles, contra-arrazoar, assinar contratos, negociar preços e demais condições, confessar, firmar compromissos ou acordos, receber e dar quitação e praticar todos os demais atos pertinentes ao certame etc).

...., ...de.....de 2024 .

Razão Social:
CNPJ:
Nome e Assinatura do Diretor ou Representante Legal da Empresa

EDITAL DE LICITAÇÃO
PREGÃO ELETRÔNICO Nº 007/2025

ANEXO III- MODELO DE DECLARAÇÃO DE PLENO CONHECIMENTO EATENDIMENTO ÀS EXIGÊNCIAS DE HABILITAÇÃO

CERTIFICAÇÃO DIGITAL: MDZGODBERTBFMJCWQUI4RJ
Esta edição encontra-se no site oficial deste ente.

PREFEITURA MUNICIPAL DE POÇÕES ESTADO DA BAHIA
Praça da Bandeira, nº. 02 – Centro, Poções/BA.
CNPJ nº. 14.242.200/0001-65.

Declaramos sob as penas da lei, especialmente em face do quanto disposto na Lei Federal nº 14.133/21, o Pleno Conhecimento e Atendimento às exigências de habilitação, cientes das sanções factíveis de serem aplicadas previstas no Edital de Licitação e na Legislação vigente.

.....de.....de 2024.

Razão Social:
CNPJ:
Nome e Assinatura do Diretor ou Representante Legal da Empresa

EDITAL DE LICITAÇÃO
PREGÃO ELETRÔNICO Nº 007/2025

ANEXO IV- MODELO DE DECLARAÇÃO DE PROTEÇÃO AO TRABALHO DO MENOR

CERTIFICAÇÃO DIGITAL: MDZGODBERTBFMJCWQUI4RJ
Esta edição encontra-se no site oficial deste ente.

PREFEITURA MUNICIPAL DE POÇÕES ESTADO DA BAHIA
Praça da Bandeira, nº. 02 – Centro, Poções/BA.
CNPJ nº. 14.242.200/0001-65.

Declaramos, sob as penas da lei, em atendimento ao quanto previsto no inciso XXXIII do art. 7º da Constituição Federal, para os fins do disposto no inciso V do art. 98 da Lei Estadual nº 9.433/05, que não empregamos menor de 18 anos em trabalho noturno, perigoso ou insalubre,

(X) nem menor de 16 anos, salvo na condição de aprendiz, a partir de 14 anos.

.....de.....de 2024.

Razão Social:
CNPJ:
Nome e Assinatura do Diretor ou Representante Legal da Empresa

EDITAL DE LICITAÇÃO
PREGÃO ELETRÔNICO Nº 007/2025

ANEXO V- MODELO DE DECLARAÇÃO DE ENQUADRAMENTO COMO MICROEMPRESA OU EMPRESADE PEQUENO PORTE

CERTIFICAÇÃO DIGITAL: MDZGODBERTBFMJCWQUI4RJ
Esta edição encontra-se no site oficial deste ente.

PREFEITURA MUNICIPAL DE POÇÕES ESTADO DA BAHIA
Praça da Bandeira, nº. 02 – Centro, Poções/BA.
CNPJ nº. 14.242.200/0001-65.

Para fins do disposto no Edital do **Pregão Eletrônico- SRP nº007/2025**, declaro, sob as penas da lei, que a Empresa....., inscrita no CNPJ nº..... cumpre os requisitos legais para a qualificação como Microempresa ou Empresa de Pequeno Porte estabelecidos pela Lei Complementar nº 123, de 14.12.2006, em especial quanto ao seu art. 3º, estando apta a usufruir o tratamento favorecido estabelecido nessa Lei Complementar e no Decreto nº 6.204, de 05.09.2007.

Declaro, ainda, que a empresa está excluída das vedações constantes do parágrafo 4º do artigo 3º da Lei Complementar nº 123, de 14.12.2006, e que se compromete a promover a regularização de eventuais defeitos ou restrições existentes na documentação exigida para efeito de regularidade fiscal, caso seja declarada vencedora do certame.

....., ...de.....de 2024.

Razão Social:
CNPJ:
Nome e Assinatura do Diretor ou Representante Legal da Empresa

EDITAL DE LICITAÇÃO
PREGÃO ELETRÔNICO Nº 007/2025

ANEXO VI- DECLARAÇÃO DE INEXISTÊNCIA DE IMPEDIMENTO

Eu, ...(nome)....., CPF:.....representante legal da firma....., CNPJ.....interessada em participar no Processo Licitatório (**Pregão Eletrônico- SRP nº 007/2025**), da PREFEITURA DO MUNICÍPIO DE POÇÕES-BA, DECLARO, sob as penas da Lei,

CERTIFICAÇÃO DIGITAL: MDZGODBERTBFMJCWQUI4RJ
Esta edição encontra-se no site oficial deste ente.

que inexiste impedimento legal contra a firma para licitar ou contratar com a Administração Pública Federal, Estadual ou Municipal.

....., ...de.....de 2024 .

Razão Social:
CNPJ:
Nome e Assinatura do Diretor ou Representante Legal da Empresa

EDITAL DE LICITAÇÃO
PREGÃO ELETRÔNICO Nº 007/2025

ANEXO VII - MINUTA - ATA DE REGISTRO DE PREÇOS

ATA DE REGISTRO DE PREÇO Nº...../2024
PREGÃO ELETRÔNICO- SRP Nº...../2024

Aos ..... dias do mês de ..... de 2023, de um lado a **PREFEITURA MUNICIPAL DE POÇÕES-BA**, pessoa jurídica de direito público, com sede na Praça da Bandeira, nº 02, centro, na cidade de Poções, Bahia, naquele Município, inscrita no CNPJ sob o nº 14.242.200/0001-65, neste ato representada por sua Prefeita Municipal, a Sra. ....., brasileiro(a), casado(a), portador(a) da cédula de identidade nº....., emitida pela SSP/.....,inscrito(a) no CPF sob o nº ....., com endereço na....., doravante

PREFEITURA MUNICIPAL DE POÇÕES ESTADO DA BAHIA
Praça da Bandeira, nº. 02 – Centro, Poções/BA.
CNPJ nº. 14.242.200/0001-65.

denominado PREFEITURA, Bahia, neste ato denominada simplesmente **PREFEITURA,** responsável pela **Pregão Eletrônico- SRP nº...../2024**, Processo **Administrativo nº XXXXXX, RESOLVE registrar** os preços da empresa indicada e qualificada nesta ATA, de acordo com a classificação por ela alcançada e nas quantidades cotadas, atendendo as condições previstas no Edital, sujeitando-se as partes as normas constantes na Lei nº 14.133/2021 e no Decreto Municipal nº 006, de 08 de Janeiro de 2024, as especificações técnicas constantes do Processo Administrativo descrito, assim como todas as obrigações e demais condições descritas no Edital, no Termo de Referência, no Contrato e na Proposta de Preços, integram esta Ata de Registro de Preços, independente de transcrição.

1- DO OBJETO o ***Registro de Preços para Eventual e Futura Aquisição de óleos lubrificantes e filtros para atender às demandas das Secretarias Municipais***, de acordo com as especificações, quantidades estimadas e demais condições constantes no Termo de Referência e no Edital da licitação.
1.1- A existência de preços registrados não obriga a Administração a firmar as contratações que deles poderão advir, facultando-se a realização de licitação específica para a contratação pretendida, sendo assegurado ao beneficiário do registro preferência em igualdade de condições.

2- O FORNECEDOR CLASSIFICADO É O QUE SE SEGUE:

Empresa ....., pessoa jurídica de direito privado, inscrita no CNPJ sob o nº ....., com sede na à ....., na cidade de , UF, representada por seu(sua)procurador(a), **Sr.(a)** ....., brasileiro, estado civil, portador(a) da cédula de identidade RG n.º ....., emitida pela SSP/BA e do CPF/MF n.º ....., residente e domiciliado(a) na ....., na cidade de ....., UF.
Item **XXX**: **XXXX** UNI._____ Descrição do Produto _____.
Valor unitário registrado: R$ xxx,xx (xxxxxxxxxxxxxxxxxxx). Valor Total registrado: R$ xxxxx,xx (xxxxxxxxxxxxxxxxxxxxx).

3- DOS PREÇOS, ESPECIFICAÇÕES E QUANTITATIVOS.
3.1- O preço registrado, as especificações do objeto, a quantidade e as demais condições ofertadas na(s) proposta(s) são as que seguem:

Lote	Item	Produto	Marca	Valor Unitário R$	Valor Total R$
VALOR TOTAL					

4- VALIDADE DA ATA.
4.1- A validade da Ata de Registro de Preços será de 01 (um) ano, a partir de, __/__/20__ tendo validade até __/__/20__ , podendo ser prorrogada por igual período nos termos do artigo 84 da Lei Federal nº 14.133/2021.

5- DO CADASTRO RESERVA.
5.1- Se houver empresa participante do certame licitatório que aceite fornecer o item registrado nesta ata pelo mesmo preço do 1º classificado na licitação, esta integrará o Anexo I desta Ata (Cadastro de Reserva), podendo fornecer o referido item apenas nas hipóteses de exclusão do fornecedor classificado em primeiro lugar, de acordo com previsão constante da legislação pertinente.
5.2- As empresas que integrarem o cadastro de reserva somente terão sua proposta, bem como sua documentação habilitatória, analisada, para fins de aceitação e habilitação, quando houver necessidade de contratação de fornecedor remanescente, nas hipóteses mencionadas.

6- DAS OBRIGAÇÕES DO DETENTOR BENEFICIÁRIO DA ATA.
6.1- Os detentores dos preços registrados deverão cumprir o compromisso firmado por intermédio do presente instrumento, nos termos dispostos no Decreto Municipal nº 006, de 08 de janeiro de 2024 e no Edital de Pregão e seus anexos, e cumprir, integralmente, todas as cláusulas e condições constantes dos contratos ou instrumentos equivalentes porventura firmados, sob pena de revogação da presente Ata de Registro de Preços, sem prejuízo das aplicações das penalidades cabíveis.

CERTIFICAÇÃO DIGITAL: MDZGODBERTBFMJCWQUI4RJ
Esta edição encontra-se no site oficial deste ente.

7- DOS ACRÉSCIMOS E SUPRESSÕES
7.1- É vedado efetuar acréscimos nos quantitativos fixados nesta ata de registro de preços, inclusive o acréscimo de que trata o artigo 125 da Lei nº 14.133/2021.

8- DA ADESÃO À ATA DE REGISTRO DE PREÇOS.
8.1-A ata de registro de preços, durante sua validade, poderá ser utilizada por qualquer órgão ou entidade da administração pública que não tenha participado do certame licitatório, mediante anuência do órgão gerenciador, desde que devidamente justificada a vantagem e respeitadas, no que couberem, as condições e as regras estabelecidas na Lei nº 14.133, de 2021 e do Decreto Municipal nº 006, de 08 de Janeiro de 2024.
8.2- As aquisições ou contratações adicionais por parte de Órgãos Não Participantes, na forma do Decreto Municipal nº 006, de 08 de Janeiro de 2024, não poderão exceder, por órgão ou entidade, a cinquenta por cento dos quantitativos totais fixados no item 2.1, por item, assim como a totalidade das adesões não poderá exceder ao dobro do quantitativo de cada item registrado, independentemente do número de Órgãos Não Participantes que aderirem.
8.3- Caberá ao FORNECEDOR, observadas as condições estabelecidas nesta ata de registro de preços, optar pela aceitação ou não do fornecimento decorrente de solicitação de adesão, desde que não prejudique as obrigações presentes e futuras decorrentes desta ata, assumidas com o Órgão Gerenciador e com os Órgãos Participantes de Compra Nacional.

9- DAS CONSIDERAÇÕES GERAIS
9.1. As condições gerais do fornecimento do produto ou prestação de serviços, tais como os prazos para entrega e recebimento do objeto, as obrigações da Administração e do fornecedor registrado, sanções e demais condições de ajuste, encontram-se definidos no Termo de Referência, na minuta de contrato, no Edital da Licitação e na legislação citada em epígrafe.

10- - DA DIVULGAÇÃO DA ATA DE REGISTRO DE PREÇOS:
10.1- A publicação resumida desta Ata de Registro de Preços na imprensa oficial, que é condição indispensável para sua eficácia, será providenciada pelo Órgão Gerenciador até quinto dia útil do mês seguinte ao de sua assinatura, para ocorrer no prazo de 20 (vinte) dias daquela data.
10.2- Para firmeza e validade do pactuado, a presente Ata foi lavrada em 02 (duas) vias de igual teor, que, depois de lida e achada em ordem, vai assinada pelas partes e encaminhada cópia aos demais Órgãos participantes (se houver).

11- - DO FORO: O Foro para dirimir questões relativas ao presente Compromisso de Fornecimento será o Foro da Comarca de Poções-Ba, com prejuízo a qualquer outro, por mais privilegiado que seja.

Poções/Ba .....de.....2024.

_____
.....
Prefeita Municipal Contratante

_____
.....
Empresa Contratada

TESTEMUNHAS:
1_____
Nome:
CPF:
2._____
Nome:
CPF:

CERTIFICAÇÃO DIGITAL: MDZGODBERTBFMJCWQUI4RJ
Esta edição encontra-se no site oficial deste ente.

PREFEITURA MUNICIPAL DE POÇÕES ESTADO DA BAHIA
Praça da Bandeira, nº. 02 – Centro, Poções/BA.
CNPJ nº. 14.242.200/0001-65.

EDITAL DE LICITAÇÃO
PREGÃO ELETRÔNICO Nº 007/2025

ANEXO VIII MINUTA DO CONTRATO Nº .....

CONTRATO DE FORNECIMENTO, QUE ENTRE SI CELEBRAM A **PREFEITURA MUNICIPAL DE POÇÕES-BA** E A EMPRESA .....NOS TERMOS ABAIXO:

A PREFEITURA MUNICIPAL DE POÇÕES-BA, pessoa jurídica de direito público, inscrita no CNPJ sob nº 14.242.200/0001-65 com Sede na Praça da Bandeira, nº 02, centro, na cidade de Poções, Bahia, neste ato representada pela Prefeita Municipal, a Sra. **Irenilda Cunha de Magalhães, A PREFEITURA MUNICIPAL DE POÇÕES-BA**, pessoa jurídica de direito público, com sede na Praça da Bandeira, nº 02, centro, na cidade de Poções, Bahia, inscrita no CNPJ sob o nº 14.242.200/0001-65, doravante denominada **CONTRATANTE,**

CERTIFICAÇÃO DIGITAL: MDZGODBERTBFMJCWQUI4RJ
Esta edição encontra-se no site oficial deste ente.

PREFEITURA MUNICIPAL DE POÇÕES ESTADO DA BAHIA
Praça da Bandeira, nº. 02 – Centro, Poções/BA.
CNPJ nº. 14.242.200/0001-65.

e em razão da Nota Técnica nº 001 MS/SE/FNS de 30 de julho de 2009 e do Ofício Circular nº 3.126 MS/SE/FNS, ambos do Ministério da Saúde, figura neste ato como COPARTICIPANTES o FUNDO MUNICIPAL DE SAÚDE- FMS, pessoa jurídica de direito público, com sede na Rua Cardeal Silva, 75, Centro, na cidade de Poções, Bahia, inscrito no CNPJ sob o nº 11.1 .3.324/0001-52, neste ato, representado por sua gestora, a Sra. ....., brasileira, maior, solteira, portadora da cédula de identidade nº 10076567-00, expedida pela SSP/BA e cadastrada no CPF Nº 830.495.685-34, residente na Rua Sete de Setembro, nº 217, Centro, CEP: 45260-000, Poções, Bahia, no uso da atribuição, que lhe confere o Art. 1º do Decreto Municipal nº 132/2022 doravante denominada **CONTRATANTE** e do outro lado a empresa ....., pessoa jurídica de direito privado, inscrita no CNPJ nº ....., com sede na ....., representada neste ato por o(a) Sr(a). ....., ..., com registro de identidade nº ..... e cadastro no CPF nº ....., doravante denominado(a) **CONTRATADO(A),** com base nos termos da Lei nº 14.133/2021 com suas ulteriores alterações e no **Pregão Eletrônico- SRP nº —/2024 e Ata de Registro de Preços nº .....** com base nos termos da Lei Federal nº 14.133/2021. resolvem celebrar o presente Contrato de Fornecimento de Materiais, mediante as cláusulas e condições seguintes:

CLÁUSULAS E CONDIÇÕES:

CLÁUSULA PRIMEIRA - O presente contrato tem por objeto ***Registro de Preços para Eventual e Futura Aquisição de óleos lubrificantes e filtros para atender às demandas das Secretarias Municipais,*** conforme especificações constantes no do processo de **Pregão Eletrônico- SRP nº 007/2025 e Ata de Registro de Preços nº .....**

Parágrafo Único - Passam a fazer parte deste contrato como se estivessem aqui transcritas, às especificações constantes no Edital do **Pregão Eletrônico nº 007/2025, Ata de Registro de Preços nº ....., Processo Administrativo nº ..... e Termo de Referência.**

CLÁUSULA SEGUNDA - DO REGIME DA EXECUÇÃO CONTRATUAL:

2.1- A CONTRATADA compromete-se a fornecer ....., conforme a necessidade e solicitação das Secretarias Municipais de Poções-Ba, de forma imeditada, a partir do recebimento da Ordem de Compra.

2.2- A execução contratual será realizada em conformidade as especificações contidas nesse instrumento, bem como nas especificações abarcadas no Termo de Referência.

2.3- Os Produtos do objeto licitado serão entregues na sede do município de Poções-Ba, em até 24 (vinte e quatro), após a solicitação.

2.4- . O objeto será executado de forma parcelada, conforme a necessidade dos Órgãos Gerenciador e Órgãos Participantes, mediante apresentação de requisição/solicitação/ordem de serviço emitida e devidamente assinada, com identificação do respectivo servidor designado, após assinatura e publicação da Ata de Registro de Preços.

2.5- Os serviços de que trata o presente contrato serão recebidos de acordo os critérios abaixo:

a) Os produtos deverão ser entregues rigorosamente com as características e especificações constantes no Termo de Referência e legislações pertinentes, ficando esclarecido que correrá por conta da Detentora/Fornecedora todas as despesas com transporte, tributos, embalagens, fretes, ônus previdenciários e trabalhistas, seguros, encargos ou acessórios, entre outros que porventura se mostrem necessários para completo atendimento ao objeto.

b) Provisoriamente, de forma sumária, pelo responsável por seu acompanhamento e fiscalização, com verificação posterior da conformidade do material com as exigências contratuais;

c) Definitivamente, por servidor ou comissão designada pela autoridade competente, mediante termo detalhado que comprove o atendimento das exigências contratuais.

2.6- Na hipótese de a verificação a que se refere o subitem anterior não ser procedida dentro do prazo fixado, reputar-se-á como realizada, consumando-se o recebimento definitivo no dia do esgotamento do prazo.

2.7- O recebimento provisório ou definitivo do objeto não exclui a responsabilidade da contratada pelos prejuízos resultantes da incorreta execução do contrato.

2.8- Os objetos deverão atender às exigências de qualidade, observados os padrões e normas baixadas pelos órgãos competentes de controle de qualidade, ambiental, industrial, legislações específicas, etc, atentando-

CERTIFICAÇÃO DIGITAL: MDZGODBERTBFMJCWQUI4RJ
Esta edição encontra-se no site oficial deste ente.

se o proponente, principalmente para as prescrições do art. 39, inciso VIII da Lei nº 8.078/90 - Código de Defesa do Consumidor.

a) Nas notas fiscais deverão constar todos os números de lotes correspondentes às entregas;

CLÁUSULA TERCEIRA - DO PRAZO

3.1- Este contrato terá vigência de ..... (.....) meses com início na data da sua assinatura, podendo ser prorrogado na forma do Art. 105 da Lei nº 14.133/2021.

CLÁUSULA QUARTA - DO PAGAMENTO E ATUALIZAÇÃO DOS PREÇOS REGISTRADOS

4.1- Pelo serviços, objeto deste contrato, a **CONTRATANTE** pagará à **CONTRATADA,** o valor total de R$ ..... (.....), estando incluso neste preço todos os custos, tais como: impostos, taxas, descargas, fretes, mão-de-obra e outros necessários ao cumprimento integral do objeto contratado.

4.2- O pagamento será realizado em conformidade com o Termo de Referência;

4.3- Para efeito de pagamento o órgão gerenciador/órgão participante deverá emitir relatórios, atestados pelo fiscal, onde conste no mínimo: descrição dos e quantidades faturadas em notas fiscais

4.4- O pagamento será efetuado de acordo com o CNPJ sob o qual será emitida a Nota Fiscal que deverá ser o mesmo cadastro habilitado na licitação.

4.5- A Fornecedora deverá emitir Fatura/Nota Fiscal eletrônica correspondente ao objeto fornecido, sem rasuras, fazendo constar na mesma as informações bancárias tais como, o número de sua conta, o nome do Banco e respectiva Agência

4.5.1- A Nota Fiscal/Fatura emitida pela Fornecedora deverá conter, em local de fácil visualização, a indicação do Nº do Processo Administrativo, Nº do Pregão, da Ordem de empenho, mês de referência, e período de execução do, a fim de se acelerar o trâmite de recebimento e fornecimento do objeto e posterior liberação do documento fiscal para pagamento.

4.5.2- A Nota Fiscal deverá ser conferida e atestada por servidor/responsável competente da Administração, e deverá estar acompanhada da(s) Requisição(ões)/solicitação(ões) de compras emitida pelo respectivo Órgão Requisitante responsável pelo pedido, devidamente assinada por servidor público municipal identificado e autorizado para tal.

4.6- A nota fiscal supracitada deverá estar devidamente acompanhada dos documentos de comprovação da Regularidade Fiscal a Certidão de Débitos Relativos a Créditos Tributários Federais e à Dívida Ativa da União, Estadual e Municipal, bem como a do Fundo de Garantia por Tempo de Serviço- FGTS e Certidão Negativa de Débitos Trabalhistas-CNDT

4.7- Nenhum pagamento será efetuado à licitante vencedora enquanto pendente de liquidação, qualquer obrigação financeira que lhe for imposta, em virtude de penalidade ou inadimplência, que poderá ser compensada com o(s) pagamento(s) pendente(s), sem que isso gere direito a acréscimos de qualquer natureza.

4.9- Os preços registrados poderão ser alterados ou atualizados em decorrência de eventual redução dos preços praticados no mercado ou de fato que eleve o custo dos bens, das obras ou dos serviços registrados, nas seguintes situações:

4.9.1- Em caso de força maior, caso fortuito ou fato do príncipe ou em decorrência de fatos imprevisíveis ou previsíveis de consequências incalculáveis, que inviabilizem a execução da ata tal como pactuada, nos termos da alínea "d" do inciso II do caput do art. 124 da Lei nº 14.133, de 2021;

4.9.2- Em caso de criação, alteração ou extinção de quaisquer tributos ou encargos legais ou a superveniência de disposições legais, com comprovada repercussão sobre os preços registrados;

4.9.3- Na hipótese de previsão no edital de cláusula de reajustamento ou repactuação sobre os preços registrados, nos termos da Lei nº 14.133, de 2021.

4.9.3.1- No caso do reajustamento, deverá ser respeitada a contagem da anualidade e o índice previstos para a contratação;

4.9.3.2- No caso da repactuação, poderá ser a pedido do interessado, conforme critérios definidos para a contratação.

CLÁUSULA QUINTA - DA CESSÃO, TRANSFERÊNCIA OU SUBCONTRATAÇÃO

5.1- É vedada a subcontratação.

CLÁUSULA SEXTA - DAS OBRIGAÇÕES DA CONTRATADA

6.1- Responsabilizar-se pela execução do contrato, observando todas as condições estabelecidas Termo de Referência e nas normas que regem este Contrato;

CERTIFICAÇÃO DIGITAL: MDZGODBERTBFMJCWQUI4RJ
Esta edição encontra-se no site oficial deste ente.

6.2- Fornecer o objeto na quantidade, qualidade, local, prazo e condições estipulados, bem como, na proposta apresentada em sessão, e valor adjudicado e homologado, em perfeitas condições de utilização, sem nenhum custo oneroso para a administração em relação ao fornecimento;
6.3- Substituir os produtos, às suas expensas, mesmo que entregues e aceitos, desde que comprovada à existência de vícios de qualidade ou quantidade, má-fé ou condições inadequadas de transporte, bem como, alterações da estabilidade que comprometa a sua integridade;
6.2.1- os bens rejeitados serão substituídos no prazo e na forma descritos no Termo de Referência;
6.4- Assumir inteira responsabilidade Civil e Administrativa por danos e prejuízos que causar, por descumprimento, omissões ou desvios na qualidade técnica do objeto deste Contrato;
6.5- Atender prontamente a quaisquer exigências da FSVC, inerentes ao objeto contratado;
6.6- Manter, durante toda a execução do contrato, as condições de habilitação e qualificação exigidas na licitação.
6.7- Providenciar e manter atualizadas todas as licenças e alvarás junto às repartições competentes, necessárias à execução do contrato;
6.8- Responsabilizar-se pelas despesas dos tributos, encargos trabalhistas, previdenciários, fiscais, comerciais, taxas, fretes, seguros, deslocamento de pessoal, prestação de garantia e quaisquer outras que incidam ou venham a incidir na execução do contrato;
6.9- Arcar com eventuais prejuízos causados à CONTRATANTE e/ou terceiros, provocados por ineficiência ou irregularidade cometidos por seus empregados ou prepostos, envolvidos na execução do contrato;
6.10- Indicar preposto para representá-la durante a execução do contrato;
6.11- Aceitar, nas mesmas condições contratuais, acréscimos ou supressões de até 25% (vinte e cinco por cento) do valor inicial atualizado do contrato, conforme alterações contidas no art. 124 e seguintes da Lei n.º 14.133/ 2021;

CLÁUSULA SÉTIMA - DAS OBRIGAÇÕES DA CONTRATANTE
7.1- Receber o objeto contratado no prazo e condições estabelecidas neste contrato e n Termo de Referência;
7.2- Prestar informações e esclarecimentos pertinentes ao fornecimento citado na cláusula primeira e que venham a ser solicitadas pela CONTRATADA;
7.3- Realizar o pagamento à CONTRATADA pela prestação de serviço objeto deste contrato;
7.4- Rejeitar os produtos que não satisfazer os padrões exigidos nas especificações do Termo de Referência e desse instrumento;
7.5- Notificar a CONTRATADA, por escrito, de quaisquer irregularidades que venham a ocorrer, em função do fornecimento;
7.6- Acompanhar e fiscalizar o cumprimento das obrigações da Contratada, através de empregado especialmente designado;
7.7- Aplicar à CONTRATADA as penalidades contratuais e regulamentares cabíveis;
7.8- Realizar o devido pagamento, pela execução do contrato, no prazo e valor pactuados.

CLÁUSULA OITAVA - DA GESTÃO E FISCALIZAÇÃO DO CONTRATO

8.1- Competirá ao órgão da CONTRATANTE proceder ao acompanhamento da execução do contrato, ficando esclarecido que a ação ou omissão, total ou parcial, desta fiscalização não eximirá a CONTRATADA de total responsabilidade na execução do contrato.
8.1.1- A fiscalização do presente contrato será exercida por um representante do CONTRATANTE, ao qual competirá dirimir as dúvidas que surgirem no curso da execução do contrato e de tudo dará ciênciaao CONTRATANTE;
8.2- O representante da CONTRATANTE deverá ter experiência necessária para o acompanhamento e controle da execução do contrato;
8.2.1- A fiscalização de que trata esta cláusula não exclui nem reduz a responsabilidade da CONTRATADA, inclusive perante terceiros, por qualquer irregularidade, ainda que resultante de imperfeições técnicas, vícios redibitórios, ou emprego de material inadequado ou de qualidade inferior e, na ocorrência desta, não implica em corresponsabilidade da CONTRATANTE ou de seus agentes e prepostos, de conformidade com o Art. 120 da Lei nº 14.133/2021;

8.3- O (s) fiscal (s) do contrato, que será designado mediante portaria, anotará em registro próprio todas as ocorrências relacionadas com a execução do contrato, indicando dia, mês e ano, bem como o nome dos

CERTIFICAÇÃO DIGITAL: MDZGODBERTBFMJCWQUI4RJ
Esta edição encontra-se no site oficial deste ente.

PREFEITURA MUNICIPAL DE POÇÕES ESTADO DA BAHIA
Praça da Bandeira, nº. 02 – Centro, Poções/BA.
CNPJ nº. 14.242.200/0001-65.

empregados eventualmente envolvidos, determinando o que for necessário à regularização das faltas ou defeitos observados e encaminhando os apontamentos à autoridade competente para as providências cabíveis;
8.4- O (s) fiscal (s) do contrato, que será designado mediante portaria, anotará em registro próprio todas as ocorrências relacionadas com a execução do contrato, indicando dia, mês e ano, bem como o nome dos empregados eventualmente envolvidos, determinando o que for necessário à regularização das faltas ou defeitos observados e encaminhando os apontamentos à autoridade competente para as providências cabíveis;
8.5- O fiscal do contrato poderá ordenar a imediata retirada, de suas dependências, de empregados da CONTRATADA, cuja permanência seja inconveniente ou que venha embaraçar ou dificultar a ação fiscalizadora, correndo, por exclusiva conta da CONTRATADA quaisquer ônus das leis trabalhistas e previdenciárias bem como qualquer outra que tal fato imponha;
8.6- Ademais, mediante nomeação e publicação em portaria, serão especialmente designados colaboradores vinculados a CONTRATANTE para atuarem como gestor e fiscal com o escopo de acompanhar, fiscalizar e gerir o contrato.
8.7- Com base no Art. 117 da Lei Federal nº 14.133/2021, e Decreto Municipal 006 de 08 de janeiro de 2024, fica designado de acordo com a Portaria ....., e .....de ..... de .....: o Sr(a). ....., matrícula nº ....., lotado na Secretaria Municipal de ..... , como representante da Contratante para Gestão e Fiscalização do presente contrato.

CLÁUSULA NONA - DAS PENALIDADES
9.1- O descumprimento pela CONTRATADA das obrigações constantes deste contrato importará a aplicaçãodas sanções, constantes do Termo de Referência em conformidade com a Lei Federal nº 14.133/2021, garantida a ampla defesa.

CLÁUSULA DÉCIMA - DA MANUTENÇÃO DAS CONDIÇÕES DE HABILITAÇÃO E QUALIFICAÇÃO
10.1- A CONTRATADA deverá comprovar, durante toda a execução do contrato, as condições de habilitação e qualificação exigidas no Edital do processo licitatório e em seus anexos.

CLÁUSULA DÉCIMA PRIMEIRA - DA VINCULAÇÃO AO EDITAL
11.1- Integram o presente contrato, como se nele estivessem na integra transcritas, as cláusulas, condições e especificações estabelecidas no Edital do processo licitatório referido no preâmbulo deste contrato, bem como todos os seus anexos.

CLÁUSULA DÉCIMA SEGUNDA - DA EXTINÇÃO DO CONTRATO
12.1- Constituirão motivos para extinção do contrato, a qual deverá ser formalmente motivada nos autos do processo, assegurados o contraditório e a ampla defesa, as situações descritas no art. 137 da Lei nº 14.133/2021.
12.2- As hipóteses de extinção dos contratos são aquelas definidas nos artigos 137, 138 e 139 da Lei n.º14.133/2021, sendo reconhecidos pela CONTRATADA os direitos da CONTRATANTE.

CLÁUSULA DÉCIMA TERCEIRA - DO RECURSO FINANCEIRO
13.1- As despesas decorrentes deste contrato correrão por conta da dotação específica do Orçamento da Prefeitura Municipal de Poções-Ba.

CLÁUSULA DÉCIMA QUARTA - DA FUNDAMENTAÇÃO LEGAL E DA VINCULAÇÃO DO CONTRATO
13.1- O presente contrato fundamenta-se na Lei Federal de nº 14.133/2021 e Decreto Municipal nº 006, de 08 de Janeiro de 2024, e vincula-se ao Edital do **Pregão Eletrônico nº .....** e seus anexos, bem como a Proposta da CONTRATADA.

CLÁUSULA DÉCIMA QUINTA - DAS DISPOSIÇÕES GERAIS
15.1- Todas as disposições e especificações constantes deste Contrato, do Edital do Pregão Eletrônico e seus anexos, em especial do Termo de Referência, são complementares entre si.

CLÁUSULA DÉCIMA SEXTA - DO FORO
Elegem o Foro da Comarca de Poções-Ba, para dirimir dúvidas ou omissões oriundas do presente contrato, com renúncia expressa a qualquer outro foro por mais especial que seja.

CERTIFICAÇÃO DIGITAL: MDZGODBERTBFMJCWQUI4RJ
Esta edição encontra-se no site oficial deste ente.

PREFEITURA MUNICIPAL DE POÇÕES ESTADO DA BAHIA
Praça da Bandeira, nº. C2 – Centro, Poções/BA.
CNPJ nº. 14.242.200/0001-65.

E por acharem justos e contratados, assinaram o presente contrato em 03 (três) vias de igual teor, na presença de testemunhas abaixo arroladas.

Poções-Ba, ... de ..... de .....

.....
Prefeita Municipal
Contratante

.....
Empresa Contratada

TESTEMUNHAS:

1. _____
Nome:
CPF:

2. _____
Nome:
CPF:

EDITAL DE LICITAÇÃO
PREGÃO ELETRÔNICO Nº 007/2025
ANEXO IX -TERMO DE RECEBIMENTO

A Secretaria Municipal de ....., atesta o presente Termo a entrega pela empresa....., vencedora dos itens da licitação processada na modalidade de **PREGÃO ELETRÔNICO Nº 007/2025**, de que trata este referido anexo, dos produtos abaixo relacionados, nas datas ali especificadas, após a verificação do produto sendo o mesmo apresentado na proposta de preços dos itens e as marcas especificadas no Anexo I, deste Edital.

Item	Tipo do Produto	Marca	Quantidade Recebida	Preço		Data do Recebimento
				Unitário	Total	

CERTIFICAÇÃO DIGITAL: MDZGODBERTBFMJCWQUI4RJ
Esta edição encontra-se no site oficial deste ente.

PREFEITURA MUNICIPAL DE POÇÕES ESTADO DA BAHIA
Praça da Bandeira, nº. 02 – Centro, Poções/BA.
CNPJ nº. 14.242.200/0001-65.

	TOTAL					

Observações:

.....
.....
.....

_____de_____de 20_____.

_____
Razão Social:
CNPJ:
Nome e Assinatura do Diretor ou Representante Legal da Empresa

EDITAL DE LICITAÇÃO
PREGÃO ELETRÔNICO Nº 007/2025
ANEXO X -TERMO DE REFERÊNCIA

OBJETO	**Contratação de Empresa para Aquisição de Óleos, Lubrificantes e Filtros para Atender as Demandas das Secretarias Municipais.**

1) definição do objeto, incluídos sua natureza, os quantitativos, o prazo do contrato e, se for o caso, a possibilidade de sua prorrogação:

Objeto: Contratação de Empresa para Aquisição de Óleos, Lubrificantes e Filtros para Atender as Demandas das Secretarias Municipais.

Natureza do Objeto: Serviços contínuo devido as demandas existentes na administração municipal.

CERTIFICAÇÃO DIGITAL: MDZGODBERTBFMJCWQUI4RJ
Esta edição encontra-se no site oficial deste ente.

PREFEITURA MUNICIPAL DE POÇÕES ESTADO DA BAHIA
Praça da Bandeira, nº. 02 – Centro, Poções/BA.
CNPJ nº. 14.242.200/0001-65.

Quantitativos:

LOTE 01			
ITEM	QUANT.	UND	DESCRIÇÃO
1	6	TAMBORES	GRAXA EM TAMBOR DE 170 KG
2	4	BALDES	GRAXA AZUL PARA ROLAMENTO; EM BALDE DE 20 KG.
3	4	TAMBORES	GRAXA COMUM 10 KG
4	6	BALDES	GRAXA AZUL PARA ROLAMENTO 1 KG
5	7	BALDES	GRAXA AZUL PARA ROLAMENTO 20 KG
6	23	UNIDADES	SOLUÇÃO DE BATERIA 1 L
7	115	LITROS	ADITIVO PARA RADIADOR EM FRASCO DE 1 LITRO
8	115	PACOTES	ESTOPA PARA LIMPEZA EM PACOTES DE 200 GRAMAS
9	60	UNIDADES	FLUÍDO PARA FREIO DOT 3 FRASCOS DE 500 ML
10	70	UNIDADES	FLUÍDO PARA FREIO DOT 4 FRASCOS DE 500 ML
11	17	UNIDADES	FLUÍDO PARA FREIO DOT 5 FRASCOS DE 500 ML
12	29	UNIDADES	VASELINA 1 L
13	60	UNIDADES	ÁGUA DESMINERALIZADA 1
14	14	UNIDADES	QUEROSENE 1 L
LOTE 02			
ITEM	QUANT.	UND	DESCRIÇÃO
15	110	UNIDADES	ÓLEO DESENGRIPANTE (ANTIFERRUGEM)EM FRASCO DE 300 ML
16	59	BALDES	ÓLEO LUBRIFICANTE 140 EM BALDES DE 20 L
17	135	UNIDADES	ÓLEO LUBRIFICANTE 140 EM FRASCOS DE 1 L
18	100	UNIDADES	ÓLEO LUBRIFICANTE 2T EM FRASCOS DE 500 ML
19	240	UNIDADES	ÓLEO LUBRIFICANTE 20W50 GASOLINA/FLEX EM FRASCOS DE 1 L
20	140	UNIDADES	ÓLEO LUBRIFICANTE 20W50 4T EM FRASCOS DE 1 L
21	210	UNIDADES	ÓLEO LUBRIFICANTE 5W30 GASOLINA/FLEX EM FRASCOS DE 1 L
22	170	BALDES	ÓLEO LUBRIFICANTE 68 EM BALDES DE 20 L
23	65	BALDES	ÓLEO LUBRIFICANTE 90 EM BALDES DE 20 L
24	140	LITROS	ÓLEO LUBRIFICANTE 90 EM FRASCOS DE 1 L
25	25	BALDES	ÓLEO LUBRIFICANTE ATF EM BALDES DE 20 L
26	80	LITROS	ÓLEO LUBRIFICANTE ATF EM FRASCOS DE 1 L
27	39	BALDES	ÓLEO LUBRIFICANTE PARA MOTOR DIESEL 10W40 SINTÉTICO EM BALDES DE 20 L
28	130	BALDES	ÓLEO LUBRIFICANTE PARA MOTOR DIESEL 15W40 CI4 EM BALDES
29	260	UNIDADES	ÓLEO LUBRIFICANTE PARA MOTOR DIESEL 15W40 CI4 EM
30	200	UNIDADES	ÓLEO LUBRIFICANTE PARA MOTOR GASOLINA 15W40 EM FRASCOS DE 1 L
31	50	BALDES	ÓLEO PARA MOTOR DIESEL 10W40 SINTÉTICO EM FRASCOS DE 1 L
32	195	UNIDADES	ÓLEO LUBRIFICANTE 5W30 GASOLINA/FLEX FORD DE 1 L
33	200	UNIDADES	ÓLEO LUBRIFICANTE 5W30 DIESEL EM FRASCOS DE 1 L
34	165	UNIDADES	ÓLEO LUBRIFICANTE 20W50 DIESEL EM FRASCOS DE 1 L
35	100	UNIDADES	ÓLEO LUBRIFICANTE 10W30 4T EM FRASCOS DE 1 L

CERTIFICAÇÃO DIGITAL: MDZGODBERTBFMJCWQUI4RJ
Esta edição encontra-se no site oficial deste ente.

PREFEITURA MUNICIPAL DE POÇÕES ESTADO DA BAHIA

Praça da Bandeira, nº. 02 – Centro, Poções/BA.
CNPJ nº. 14.242.200/0001-65.

36	80	UNIDADES	ÓLEO LUBRIFICANTE PARA MOTOR 10W40 GASOLINA/FLEX 1 L
37	50	BALDES	ÓLEO LUBRIFICANTE PARA MOTOR DIESEL 20W50 EM BALDES DE 20 L
38	65	BALDES	ÓLEO LUBRIFICANTE 4[illegible] EM BALDES DE 1 L
39	70	BALDES	ÓLEO LUBRIFICANTE 4[illegible] EM BALDES DE 20 L
40	55	BALDES	ÓLEO LUBRIFICANTE 5[illegible] EM BALDES DE 1 L
41	43	LITROS	ÓLEO LUBRIFICANTE 30 EM FRASCOS DE 1 L
42	60	LITROS	ÓLEO LUBRIFICANTE 30W90 EM FRASCOS DE 1 L
43	50	LITROS	ÓLEO LUBRIFICANTE 75W80 EM FRASCOS DE 1 L
44	54	LITROS	ÓLEO LUBRIFICANTE 85W140 EM FRASCOS DE 1 L
45	25	FRASCOS	ÓLEO LUBRIFICANTE 20W30 EM FRASCOS DE 3 L
46	40	FRASCOS	ÓLEO LUBRIFICANTE 20W30 EM FRASCOS DE 5 L
47	35	UNIDADES	ÓLEO LUBRIFICANTE 20W30 EM FRASCOS DE 20 L
48	40	FRASCOS	ÓLEO LUBRIFICANTE 10W30 EM FRASCOS DE 5 L
49	27	UNIDADES	ÓLEO LUBRIFICANTE [illegible]0W30 EM FRASCOS DE 20 L
50	35	LITROS	ÓLEO LUBRIFICANTE DEXRON II IEM FRASCOS DE 1 L
51	35	LITROS	ÓLEO LUBRIFICANTE DEXRON IV EM FRASCOS DE 1 L

[redacted] LOTE 03 [redacted]

ITEM	QUANT.	UND	DESCRIÇÃO
52	26	UNIDADES	FILTRO DE ÓLEO LUBRIFICANTE PEL 119
53	25	UNIDADES	FILTRO DE ÓLEO LUBRIFICANTE PEL 1998
54	26	UNIDADES	FILTRO DE ÓLEO LUBRIFICANTE PEL 2002
55	24	UNIDADES	FILTRO DE ÓLEO LUBRIFICANTE PEL 727
56	26	UNIDADES	FILTRO DE ÓLEO LUBRIFICANTE PEL 519
57	28	UNIDADES	FILTRO DE ÓLEO LUBRIFICANTE PEL 123
58	26	UNIDADES	FILTRO DE ÓLEO LUBRIFICANTE PEL 145
59	26	UNIDADES	FILTRO DE ÓLEO LUBRIFICANTE PEL 330
60	27	UNIDADES	FILTRO DE ÓLEO LUBRIFICANTE PEL W1160
61	28	UNIDADES	FILTRO DE ÓLEO LUBRIFICANTE LBM1
62	23	UNIDADES	FILTRO DE ÓLEO LUBRIFICANTE LB55
63	23	UNIDADES	FILTRO DE ÓLEO LUBRIFICANTE PEL 678
64	23	UNIDADES	FILTRO DE ÓLEO LUBRIFICANTE PSL 657
65	23	UNIDADES	FILTRO DE ÓLEO LUBRIFICANTE PSL 280
66	26	UNIDADES	FILTRO DE ÓLEO LUBRIFICANTE PSL 339
67	25	UNIDADES	FILTRO DE ÓLEO LUBRIFICANTE PSL 171
68	27	UNIDADES	FILTRO DE ÓLEO LUBRIFICANTE PEL 312
69	27	UNIDADES	FILTRO DE ÓLEO LUBRIFICANTE PL 153
70	27	UNIDADES	FILTRO DEAR DO MOTOR ARS 1029
71	26	UNIDADES	FILTRO DEAR DO MOTOR ARS 3003
72	27	UNIDADES	FILTRO DEAR DO MOTOR 32/25683
73	25	UNIDADES	FILTRO DEAR DO MOTOR ARL 4157
74	25	UNIDADES	FILTRO DEAR DO MOTOR ARL 4154
75	25	UNIDADES	FILTRO DEAR DO MOTOR AP4650/1
76	25	UNIDADES	FILTRO DEAR DO MOTOR ARM443/1
77	26	UNIDADES	FILTRO DEAR DO MOTOR ARM448/1

CERTIFICAÇÃO DIGITAL: MDZGODBERTBFMJCWQUI4RJ
Esta edição encontra-se no site oficial deste ente.

78	26	UNIDADES	FILTRO DE AR DO MOTOR FAP 3271/4
79	25	UNIDADES	FILTRO DE AR DO MOTOR ARL 5139
80	28	UNIDADES	FILTRO DE AR DO MOTOR AP 7998
81	23	UNIDADES	FILTRO DE AR DO MOTOR ARS 8234
82	23	UNIDADES	FILTRO DE AR DO MOTOR ARL 8829
83	25	UNIDADES	FILTRO DE AR DO MOTOR ARL 8830
84	25	UNIDADES	FILTRO DE AR DO MOTOR ARS 8236
85	25	UNIDADES	FILTRO DE AR DO MOTOR ARL 8832
86	23	UNIDADES	FILTRO DE AR DO MOTOR ARL 9603
87	25	UNIDADES	FILTRO DE AR DO MOTOR ARL 9608
88	25	UNIDADES	FILTRO DE AR DO MOTOR ART 9618
89	23	UNIDADES	FILTRO DE AR DO MOTOR FAP 9054
90	23	UNIDADES	FILTRO DE AR DO MOTOR ARS 9837
91	25	UNIDADES	FILTRO DE AR DO MOTOR ARL 9838
92	27	UNIDADES	FILTRO DE AR DO MOTOR ARS 9840
93	28	UNIDADES	FILTRO DE AR DO MOTOR ASR 203
94	27	UNIDADES	FILTRO DE AR DO MOTOR ASR 234
95	25	UNIDADES	FILTRO DE AR DO MOTOR AS 820
96	25	UNIDADES	FILTRO DE AR DO MOTOR 32/925682
97	27	UNIDADES	FILTRO DE AR DO MOTOR AS 840
98	25	UNIDADES	FILTRO DE AR DO MOTOR ASR 838
99	28	UNIDADES	FILTRO DE AR DO MOTOR ASR 673
100	26	UNIDADES	FILTRO DE AR DO MOTOR ASR 807
101	29	UNIDADES	FILTRO DE COMBUSTÍVEL FC 164
102	28	UNIDADES	FILTRO DE COMBUSTÍVEL PEC 3024
103	25	UNIDADES	FILTRO DE COMBUSTÍVEL PEC 3041
104	25	UNIDADES	FILTRO DE COMBUSTÍVEL PEC 3045
105	26	UNIDADES	FILTRO DE COMBUSTÍVEL S - 3015
106	25	UNIDADES	FILTRO DE COMBUSTÍVEL PSC 410
107	27	UNIDADES	FILTRO DE COMBUSTÍVEL PSC 455
108	25	UNIDADES	FILTRO DE COMBUSTÍVEL PSC 491
109	25	UNIDADES	FILTRO DE COMBUSTÍVEL PSC 493
110	25	UNIDADES	FILTRO DE COMBUSTÍVEL PSC 496
111	26	UNIDADES	FILTRO DE COMBUSTÍVEL PSC 72/2
112	23	UNIDADES	FILTRO DE COMBUSTÍVEL PSC 73/1
113	24	UNIDADES	FILTRO DE COMBUSTÍVEL RC 818
114	26	UNIDADES	FILTRO DE COMBUSTÍVEL RC 819
115	25	UNIDADES	FILTRO DE COMBUSTÍVEL GI 40/7
116	25	UNIDADES	FILTRO DE COMBUSTÍVEL GI 06/7
117	25	UNIDADES	FILTRO DE COMBUSTÍVEL GI 60/7
118	28	UNIDADES	FILTRO DE COMBUSTÍVEL PC 947
119	20	UNIDADES	FILTRO SEPARADOR DE ÁGUA WK 1040
120	20	UNIDADES	FILTRO SEPARADOR DE ÁGUA PSD 460/1
121	20	UNIDADES	FILTRO SEPARADOR DE ÁGUA PSD 960/1
122	20	UNIDADES	FILTRO SEPARADOR DE ÁGUA R2830M
123	20	UNIDADES	FILTRO SEPARADOR DE ÁGUA WK1060

PREFEITURA MUNICIPAL DE POÇÕES ESTADO DA BAHIA
Praça da Bandeira, nº. 02 – Centro, Poções/BA.
CNPJ nº. 14.242.200/0001-65.

124	25	UNIDADES	FILTRO SEPARADOR DE ÁGUA WK1060/4
125	20	UNIDADES	FILTRO DE COMBUSTÍVEL PSD 530/1
126	25	UNIDADES	FILTRO DE PSA331
127	25	UNIDADES	FILTRO DE PSA761
128	25	UNIDADES	FILTRO DE PII346
129	25	UNIDADES	FILTRO DE PII306
130	24	UNIDADES	FILTRO DE PSH517
131	29	UNIDADES	FILTRO DE PSH520
132	28	UNIDADES	FILTRO DE TH848
133	25	UNIDADES	FILTRO DE AR CONDICIONADO ACP003
134	25	UNIDADES	FILTRO DE AR CONDICIONADO ACP131
135	25	UNIDADES	FILTRO DE AR CONDICIONADO ACP200
136	20	UNIDADES	FILTRO DE AR CONDICIONADO ACP205
137	20	UNIDADES	FILTRO DE AR CONDICIONADO ACP821
138	20	UNIDADES	FILTRO DE AR CONDICIONADO ACP837KIT
139	20	UNIDADES	FILTRO DE AR CONDICIONADO ACP906
140	28	UNIDADES	FILTRO DE AR CONDICIONADO ACP907
141	25	UNIDADES	FILTRO DE ÓLEO LUBRIFICANTE PEL 2011
142	25	UNIDADES	FILTRO DE ÓLEO LUBRIFICANTE PEL 2003
143	25	UNIDADES	FILTRO DE ÓLEO LUBRIFICANTE PSL 340
144	25	UNIDADES	FILTRO DE ÓLEO LUBRIFICANTE PSL 283
145	25	UNIDADES	FILTRO DE ÓLEO LUBRIFICANTE PSL 300
146	27	UNIDADES	FILTRO DE ÓLEO LUBRIFICANTE PSL 818
147	22	UNIDADES	FILTRO DE ÓLEO LUBRIFICANTE PSL 55
148	28	UNIDADES	FILTRO DE ÓLEO LUBRIFICANTE PSL 560
149	25	UNIDADES	FILTRO DE ÓLEO LUBRIFICANTE PSL 619
150	25	UNIDADES	FILTRO DE ÓLEO LUBRIFICANTE PSL 655
151	28	UNIDADES	FILTRO DE ÓLEO LUBRIFICANTE PSL 900
152	25	UNIDADES	FILTRO DE ÓLEO LUBRIFICANTE PSL 962
153	25	UNIDADES	FILTRO DE ÓLEO LUBRIFICANTE PSL 838
154	25	UNIDADES	FILTRO DE AR DO MOTOR AP 9834
155	25	UNIDADES	FILTRO DE AR DO MOTOR ARL 4147
156	27	UNIDADES	FILTRO DE AR DO MOTOR ARL 4150
157	27	UNIDADES	FILTRO DE AR DO MOTOR ASR 839
158	31	UNIDADES	FILTRO DE AR DO MOTOR ARL 2337
159	29	UNIDADES	FILTRO DE AR DO MOTOR ARS 1013
160	29	UNIDADES	FILTRO DE AR DO MOTOR ARL 8842
161	25	UNIDADES	FILTRO DE AR DO MOTOR ARS 2868
162	26	UNIDADES	FILTRO DE AR DO MOTOR ARS 5673
163	25	UNIDADES	FILTRO DE AR DO MOTOR ARS 9839
164	28	UNIDADES	FILTRO DE COMBUSTÍVEL PSC 353
165	24	UNIDADES	FILTRO DE COMBUSTÍVEL PEC 3014
166	26	UNIDADES	FILTRO DE COMBUSTÍVEL PSC 75
167	26	UNIDADES	FILTRO DE COMBUSTÍVEL PEC 3022
168	25	UNIDADES	FILTRO DE COMBUSTÍVEL PEC 3023
169	25	UNIDADES	FILTRO DE COMBUSTÍVEL FC 161

CERTIFICAÇÃO DIGITAL: MDZGODBERTBFMJCWQUI4RJ
Esta edição encontra-se no site oficial deste ente.

170	25	UNIDADES	FILTRO DE COMBUSTÍVEL PC2/255
171	25	UNIDADES	FILTRO DE COMBUSTÍVEL PSC 498/4
172	25	UNIDADES	FILTRO DE COMBUSTÍVEL GI 04/7
173	25	UNIDADES	FILTRO DE COMBUSTÍVEL GI 50/7
174	25	UNIDADES	FILTRO DE ARCONDICIONADO ACP 103
175	25	UNIDADES	FILTRO DE ARCONDICIONADO ACP 126
176	25	UNIDADES	FILTRO SEPARADOR DE ÁGUA DSF 0202
177	29	UNIDADES	FILTRO SEPARADOR DE ÁGUA R120LIMAQII

Prazo do Contrato: O contrato terá prazo de vigência será até dia 31 de dezembro de 2025, compreendendo as demandas existentes no que tange a manutenção das frotas veiculáres da administração municipal.

Possibilidade de Prorrogação: Eventuais prorrogações seguirão as disposições da Lei nº 14.133/2021, respeitando as condições e justificativas de interesse público e os limites previstos para a modalidade contratual.

Possibilidade de Renovação do Quantitativo Inicialmente Registrado em Caso de Prorrogação de Vigência da Ata de Registro de Preço: Considerando o Despacho nº 00514/2024/DIAQ/SCGP/CGU/AGU e do Parecer nº 00453/2024/CGAQ/SCGP/CGU/AGU, as eventuais renovações do quantitativo e de vigencia da ata de registro de preço podem ser realizadas desde que a administração municipal identifique os seguintes pontos:

a) seja comprovado o preço vantajoso;
b) haja previsão expressa no edital e na ata de registro de preços;
c) o tema tenha sido tratado no planejamento da contratação;
d) a prorrogação da ata de registro de preços ocorra dentro do prazo de sua vigência.

2) fundamentação da contratação, que consiste na referência aos estudos técnicos preliminares correspondentes ou, quando não for possivel divulgar esses estudos, no extrato das partes que não contiverem informações sigilosas:

A Fundamentação da Contratação e de seus quantitativos encontram-se pormenorizados em tópico específico do Estudo Técnico Preliminar, apêndice deste Termo de Referência.

3) Descrição da solução como um todo, considerado todo o ciclo de vida do objeto:

A descrição da solução como um todo encontra-se pormenorizada em tópico específico do Estudo Técnico Preliminare, apêndice deste Termo de Referência.

4) Requisitos da contratação:

Além dos requisitos que encontram-se pormenorizados em tópico específico do Estudo Técnico Preliminare, apêndice deste Termo de Referência, faz-se necessário o atendimento dos demais requisitos:

Quantidades e Especificações Técnicas:

- As especificações dos produtos (tipos de óleos, lubrificantes e filtros) devem ser detalhadas conforme as necessidades das Secretarias, levando em conta as exigências de cada item.

Qualificação Técnica do Fornecedor:

- A empresa contratada deverá comprovar experiência na fornecimento de óleos, lubrificantes e filtros, por meio de atestados de capacidade técnica fornecidos por clientes anteriores ou documentos equivalentes.
- A empresa deverá fornecer produtos de marcas reconhecidas no mercado, com garantias de qualidade e certificação dos mesmos.

Prazos de Entrega:

- A entrega dos produtos deverá ocorrer de forma parcelada, conforme a necessidade da Administração, em **24 (vinte e quatro) horas** após a solicitação formal das secretarias, visto que a necessidade de abastecimento dos itens é contínuo, sendo que a falta de abastecimento em tempo hábil afetaria os serviços fornecidos pela administração, principalmente os executados pela secretaria de saúde através das ambulâncias e da secretaria de educação com os transportes escolares o que prejudicaria o transporte escolar dos alunos da rede municipal de ensino.
- Os produtos deverão ser entregues nos locais indicados pela Administração, podendo incluir a sede das Secretarias Municipais e outros pontos estratégicos, conforme planejamento logístico da Prefeitura. A empresa deverá demonstrar capacidade para realizar a entrega contínua dos produtos nos locais indicados pela administração municipal, conforme solicitação emitida pelas secretarias.
- Caso algum produto seja entregue fora das adequações necessárias e solicitadas pelas secretaria a empresa deverá realizar a sua substituição, sem custo adicional a administração municipal, em até 24 horas a partir da solicitação da sua substituição.
- A contratada deverá disponibilizar suporte técnico para esclarecimentos sobre a correta aplicação dos produtos, recomendando boas práticas de lubrificação e manutenção da frota.

Garantia de Produtos:

- A empresa deverá garantir que os produtos fornecidos atendem aos requisitos de qualidade e especificações técnicas, comprometendo-se a substituir, sem custo adicional, qualquer produto que não esteja conforme as especificações contratadas.

5) Modelo de execução do objeto, que consiste na definição de como o contrato deverá produzir os resultados pretendidos desde o seu início até o seu encerramento:

Início da Execução

- Assinatura do Contrato: O contrato será formalizado após a seleção da empresa vencedora, com a assinatura das partes e a devida documentação.
- Entrega Inicial: A empresa deverá realizar a entrega inicial dos produtos, conforme a quantidade e especificação acordadas, em até 24 (vinte e quatro) horas após a assinatura do contrato, para atender às necessidades imediatas da frota municipal, devido a necessidade da administração ser diária.

Execução Contínua

- Fornecimento Conforme Demanda: O fornecimento de óleos e lubrificantes será feito conforme demanda da Secretaria Municipal de Obras, Secretaria Municipal de Saúde, e demais Secretarias que possuam veículos ou maquinários que necessitem desses produtos. As entregas ocorrerão de acordo com as solicitações feitas pela Administração Municipal.
- Controle de Estoque: A empresa deverá fornecer informações periódicas sobre os produtos entregues, incluindo quantidades, tipos de óleo e lubrificante, e o estado de conservação dos mesmos.
- Acompanhamento de Quantidade e Qualidade: Será feito o acompanhamento contínuo para garantir que os produtos entregues estejam em conformidade com as especificações e dentro do prazo de validade. Caso seja identificado algum problema, a empresa deverá substituir os produtos sem custo adicional.
- Ajustes no Planejamento de Fornecimento: Caso a demanda aumente ou diminua, a empresa deverá ajustar o fornecimento de acordo com a solicitação da Secretaria, dentro dos limites estabelecidos no contrato.

Monitoramento e Fiscalização

- Fiscalização da Entrega: A fiscalização do cumprimento do contrato será realizada pelo servidor nomeado pela Prefeitura Municipal, que verificará o cumprimento dos prazos e a conformidade dos produtos.
- Relatórios Mensais: A empresa deverá apresentar relatórios mensais de fornecimento, incluindo a quantidade fornecida, os produtos entregues e quaisquer problemas identificados.
- Auditoria e Controle de Qualidade: A Administração Municipal poderá realizar auditorias periódicas para verificar a qualidade dos produtos entregues, com a empresa fornecendo todos os documentos necessários para essa auditoria.

Ajustes Durante a Execução

- Reajustes: Caso seja necessário, o contrato poderá ser ajustado para cobrir aumentos nos preços dos produtos, de acordo com os índices previstos em contrato e conforme a legislação vigente.
- Substituição de Produtos: Caso algum produto entregue apresente defeitos ou não atenda às especificações, a empresa se comprometerá a substituir o item sem custo adicional, dentro de um prazo razoável.

Conclusão da Execução

- Entrega Final: Ao término do fornecimento, a empresa deverá garantir que todos os produtos

CERTIFICAÇÃO DIGITAL: MDZGODBERTBFMJCWQUI4RJ
Esta edição encontra-se no site oficial deste ente.

contratados tenham sido entregues, e que o estoque da Secretaria Municipal tenha sido completamente reabastecido, conforme o contrato.

- Termo de Recebimento Definitivo: Após o fornecimento completo e a entrega dos produtos, será realizado o termo de recebimento definitivo, atestando que o objeto foi cumprido conforme as condições estabelecidas no contrato.
- Pagamento: O pagamento será realizado conforme as condições acordadas, sendo o valor correspondente aos produtos entregues, obedecendo aos prazos e às condições previamente definidas.

Encerramento do Contrato

- Garantia de Qualidade: A empresa deverá garantir que os produtos fornecidos atendem aos requisitos de qualidade durante o período de execução do contrato.
- Avaliação do Contrato: Após a execução, será realizada uma avaliação do cumprimento do contrato, com foco na qualidade dos produtos e no atendimento das demandas da Administração Municipal.

6) Modelo de gestão do contrato, que descreve como a execução do objeto será acompanhada e fiscalizada pelo órgão ou entidade:

Fiscalização e Acompanhamento

- A fiscalização será realizada por servidores formalmente designados, podendo contar com apoio técnico especializado, se necessário.
- Os fiscais deverão verificar a conformidade dos produtos entregues com as especificações constantes no Termo de Referência e no contrato.
- Serão realizados registros das verificações, incluindo inspeções qualitativas e quantitativas dos produtos adquiridos.
- Qualquer desconformidade deverá ser registrada e comunicada à contratada para providências corretivas dentro do prazo estabelecido.

Recebimento dos Produtos

- O recebimento provisório ocorrerá no ato da entrega dos produtos, com verificação da quantidade e conferência da embalagem e validade.
- O recebimento definitivo será realizado após a verificação detalhada da conformidade dos produtos com as exigências contratuais.
- Caso sejam identificadas irregularidades nos produtos entregues, a contratada será notificada para substituição ou adequação, sem ônus adicional para a Administração.

Controle de Estoque e Distribuição

- O setor responsável de cada Secretaria deverá manter registros atualizados das entregas, consumo e saldo disponível.
- A distribuição dos óleos e lubrificantes será feita conforme a necessidade de cada unidade gestora, garantindo a rastreabilidade dos produtos fornecidos.

CERTIFICAÇÃO DIGITAL: MDZGODBERTBFMJCWQUI4RJ
Esta edição encontra-se no site oficial deste ente.

Penalidades e Responsabilidades

- O descumprimento das obrigações contratuais sujeitará a empresa contratada às sanções previstas no contrato e na Lei nº 14.133/2021.
- A contratada será responsável por substituir produtos defeituosos ou em desacordo com as especificações no prazo determinado pela Administração.

Relatórios e Avaliação

- A fiscalização do contrato deverá elaborar relatórios periódicos sobre a execução contratual, destacando eventuais problemas e soluções adotadas.
- Será realizada avaliação contínua da qualidade dos produtos fornecidos e do atendimento pela contratada, podendo resultar em recomendações para ajustes contratuais, se necessário.

7) Critérios de medição e de pagamento:

- Medição: A medição será feito mensalmente
- Percentual de Pagamento: O pagamento será feito de forma mensal.
- Prazo: O pagamento será realizado mensalmente, em até 30 (trinta) dias a partir da emissão e entrega da nota fiscal

7.1. Forma de Pagamento

O pagamento será realizado mediante a apresentação de notas fiscais e certidões de regularidade fiscal (federal, estadual, municipal, trabalhista e FGTS) correspondentes. Os pagamentos ocorrerão conforme as condições a seguir:

- Faturas: A empresa deverá emitir notas fiscais mensais, com a discriminação detalhada dos produtos fornecidos durante o mês.
- Validação das Faturas: As faturas serão submetidas à validação pelo Fiscal de Contrato, que confirmará a execução dos serviços de acordo com os critérios de medição estabelecidos.
- Condicionalidades: O pagamento estará sujeito à verificação do cumprimento das entregas acordadas, e a Prefeitura poderá reter o pagamento caso haja inadimplemento de qualquer cláusula contratual.

7.2. Penalidades por Descumprimento dos Prazos

Caso a empresa não cumpra os prazos para a entrega dos produtos será aplicada a penalidade de multa de acordo com a legislação por descumprimento.

Este modelo de critérios de medição e pagamento visa garantir que a Prefeitura Municipal de Poções - BA e suas secertarias pague pelos serviços prestados de forma justa e de acordo com os resultados efetivamente entregues, assegurando a transparência e a eficiência no uso dos recursos públicos.

8) Forma e critérios de seleção do fornecedor:

A seleção do fornecedor para Aquisição de Óleos e Lubrificantes Veiculares para Atender as Demandas das Secretarias Municipais, sera realizada por meio de licitação na modalidade Pregão Eletrônico.

PREFEITURA MUNICIPAL DE POÇÕES ESTADO DA BAHIA
Praça da Bandeira, nº. 02 – Centro, Poções/BA.
CNPJ nº. 14.242.200/0001-65.

Esta modalidade é indicada por promover ampla competitividade e transparência, além de possibilitar a contratação mais vantajosa para a Administração, mediante o julgamento pelo menor preço.

Critérios de Seleção

A seleção será baseada nos seguintes critérios:

a) Menor Preço Global:

A escolha do fornecedor será pautada pelo critério de menor preço por lote, considerando o conjunto de todos os itens especificados no Termo de Referência. A proposta de menor preço deverá contemplar a totalidade das exigências, de modo a garantir que todos os produtos sejam fornecidos pelo mesmo contratante de acordo o seu lote, assegurando integração e eficiência dos itens e nas entregas.

b) Qualificação Técnica:

O fornecedor deverá comprovar experiência anterior, apresentando atestados de capacidade técnica emitidos por pessoas jurídicas de direito público ou privado que confirmem sua qualificação na entrega deste objeto .

c) Conformidade com Especificações Técnicas:

O fornecedor deverá apresentar documentação que comprove que todos os produtos atendam às especificações mínimas detalhadas no Termo de Referência.

d) Capacidade de Atendimento e Suporte Técnico:

Será exigido que o fornecedor demonstre capacidade para disponibilizar suporte técnico para determinados itens, caso necessário, com profissionais capacitados para realizar possiveis manutenções preventivas e corretivas e troca dos itens que não atenderem as especificações exigidas pela administração municipal. A empresa deverá comprovar a existência de uma equipe de apoio disponivel a fim de garantir a continuidade da entrega dos itens.

O fornececedor deverá demonstrar capacidade de entrega dos itens no periodo determinado pela administração municipal.

e) Critérios de Sustentabilidade:

O fornecedor deverá priorizar o uso de materiais energeticamente eficientes, conforme descrito nos requisitos do contrato, além de implementar práticas de logistica reversa para destinação adequada dos materiais e residuos gerados. Será valorizado o compromisso com práticas sustentáveis e ambientalmente responsáveis.

f) Documentação e Regularidade Fiscal:

O fornecedor deverá apresentar certidões que comprovem a sua regularidade fiscal, trabalhista e

CERTIFICAÇÃO DIGITAL: MDZGODBERTBFMJCWQUI4RJ
Esta edição encontra-se no site oficial deste ente.

previdenciária, conforme exigências legais, garantindo que a empresa esteja em situação regular perante as obrigações tributárias e trabalhistas.

g) Procedimentos de Habilitação:

O processo licitatório seguirá as etapas de habilitação técnica, regularidade jurídica e econômico-financeira, exigidas de acordo com a Lei nº 14.133/2021. Após a análise e classificação das propostas, a Administração realizará a adjudicação ao licitante vencedor, sendo este o fornecedor que apresente o menor preço e atenda a todos os requisitos técnicos e legais.

Conclusão

Esse modelo de seleção visa garantir a escolha de um fornecedor capacitado, tecnicamente qualificado e que ofereça a proposta economicamente mais vantajosa para o Município de Poções/BA, possibilitando a execução do objeto deste Termo de Referencia com segurança, eficiência e sustentabilidade.

9) Estimativas do valor da contratação, acompanhadas dos preços unitários referenciais, das memórias de cálculo e dos documentos que lhe dão suporte, com os parâmetros utilizados para a obtenção dos preços e para os respectivos cálculos, que devem constar de documento separado e classificado:

Para a aquisição óleos, lubrificantes e filtros, foi elaborada uma estimativa de custo total da contratação dos itens.

A estimativa, abaixo especificada, foi feita com base em pesquisa realizada pelo banco de preços (conforme documentos anexos).

A seguir, apresenta-se o detalhamento dos preços unitários referenciais, das memórias de cálculo e dos documentos que suportam a estimativa, podendo estes últimos ser apresentados em anexo classificado caso a Administração decida preservar seu sigilo até a conclusão da licitação.

LOTE 01					
ITEM	QUANT.	UND	DESCRIÇÃO	VALOR UNT	VALOR TOTAL
1	6	TAMBORES	GRAXA EM TAMBOR DE 170 KG	R$ 3.526,11	R$ 21.156,66
2	4	BALDES	GRAXA AZUL PARA ROLAMENTO; EM BALDE DE 20 KG.	R$ 494,63	R$ 1.978,52
3	4	TAMBORES	GRAXA COMUM 10 KG	R$ 205,88	R$ 823,52
4	6	BALDES	GRAXA AZUL PARA ROLAMENTO 1 KG	R$ 48,03	R$ 288,18
5	7	BALDES	GRAXA AZUL PARA ROLAMENTO 20 KG	R$ 575,97	R$ 4.031,79
6	23	UNIDADES	SOLUÇÃO DE BATERIA 1 L	R$ 19,66	R$ 452,18
7	115	LITROS	ADITIVO PARA RADIADOR EM FRASCO DE 1 LITRO	R$ 18,63	R$ 2.142,45
8	115	PACOTES	ESTOPA PARA LIMPEZA EM PACOTES DE 200 GRAMAS	R$ 5,04	R$ 579,60
9	60	UNIDADES	FLUÍDO PARA FREIO DOT 3 FRASCOS DE 500 ML	R$ 15,65	R$ 939,00
10	70	UNIDADES	FLUÍDO PARA FREIO DOT 4 FRASCOS DE 500 ML	R$ 23,96	R$ 1.677,20
11	17	UNIDADES	FLUÍDO PARA FREIO DOT 5 FRASCOS DE 500 ML	R$ 44,73	R$ 760,41

CERTIFICAÇÃO DIGITAL: MDZGODBERTBFMJCWQUI4RJ
Esta edição encontra-se no site oficial deste ente.

PREFEITURA MUNICIPAL DE POÇÕES ESTADO DA BAHIA
Praça da Bandeira, nº. 02 – Centro, Poções/BA.
CNPJ nº. 14.242.200/0001-65.

12	29	UNIDADES	VASELINA 1 L	R$ 38,05	R$ 1.103,45
13	60	UNIDADES	ÁGUA DESMINERALIZADA 1	R$ 11,80	R$ 708,00
14	14	UNIDADES	QUEROSENE 1 L	R$ 34,31	R$ 480,34
			VALOR TOTAL LOTE 01		R$ 37.121,30

CERTIFICAÇÃO DIGITAL: MDZGODBERTBFMJCWQUI4RJ
Esta edição encontra-se no site oficial deste ente.

PREFEITURA MUNICIPAL DE POÇÕES ESTADO DA BAHIA

Praça da Bandeira, nº. 02 – Centro, Poções/BA.
CNPJ nº. 14.242.200/0001-65.

LOTE 02					
ITEM	QUANT.	UND	DESCRIÇÃO	VALOR UNT	VALOR TOTAL
15	110	UNIDADES	ÓLEO DESENGRIPANTE (ANTIFERRUGEM)EM FRASCO DE 300 ML	R$ 16,46	R$ 1.810,60
16	59	BALDES	ÓLEO LUBRIFICANTE 140 EM BALDES DE 20 L	R$ 574,67	R$ 33.905,53
17	135	UNIDADES	ÓLEO LUBRIFICANTE 140 EM FRASCOS DE 1 L	R$ 36,58	R$ 4.938,30
18	100	UNIDADES	ÓLEO LUBRIFICANTE 2T EM FRASCOS DE 500 ML	R$ 20,47	R$ 2.047,00
19	240	UNIDADES	ÓLEO LUBRIFICANTE 20W50 GASOLINA/FLEX EM FRASCOS DE 1 L	R$ 27,83	R$ 6.679,20
20	140	UNIDADES	ÓLEO LUBRIFICANTE 20W50 4T EM FRASCOS DE 1 L	R$ 27,06	R$ 3.788,40
21	210	UNIDADES	ÓLEO LUBRIFICANTE 5W30 GASOLINA/FLEX EM FRASCOS DE 1 L	R$ 37,02	R$ 7.774,20
22	170	BALDES	ÓLEO LUBRIFICANTE 68 EM BALDES DE 20 L	R$ 379,33	R$ 64.486,10
23	65	BALDES	ÓLEO LUBRIFICANTE 90 EM BALDES DE 20 L	R$ 565,72	R$ 36.771,80
24	140	LITROS	ÓLEO LUBRIFICANTE 90 EM FRASCOS DE 1 L	R$ 36,09	R$ 5.052,60
25	25	BALDES	ÓLEO LUBRIFICANTE ATF EM BALDES DE 20 L	R$ 556,33	R$ 13.908,25
26	80	LITROS	ÓLEO LUBRIFICANTE ATF EM FRASCOS DE 1 L	R$ 36,85	R$ 2.948,00
27	39	BALDES	ÓLEO LUBRIFICANTE PARA MOTOR DIESEL 10W40 SINTÉTICO EM BALDES DE 20 L	R$ 566,98	R$ 22.112,22
28	130	BALDES	ÓLEO LUBRIFICANTE PARA MOTOR DIESEL 15W40 CI4 EM BALDES DE 20 L	R$ 525,42	R$ 68.304,60
29	260	UNIDADES	ÓLEO LUBRIFICANTE PARA MOTOR DIESEL 15W40 CI4 EM FRASCO DE 1 L	R$ 33,78	R$ 8.782,80
30	200	UNIDADES	ÓLEO LUBRIFICANTE PARA MOTOR GASOLINA 15W40 EM FRASCOS DE 1 L	R$ 42,03	R$ 8.406,00
31	50	BALDES	ÓLEO PARA MOTOR DIESEL 10W40 SINTÉTICO EM FRASCOS DE 1 L	R$ 71,33	R$ 3.566,50
32	195	UNIDADES	ÓLEO LUBRIFICANTE 5W30 GASOLINA/FLEX FORD DE 1 L	R$ 71,76	R$ 13.993,20
33	200	UNIDADES	ÓLEO LUBRIFICANTE 5W30 DIESEL EM FRASCOS DE 1 L	R$ 59,43	R$ 11.886,00
34	165	UNIDADES	ÓLEO LUBRIFICANTE 20W50 DIESEL EM FRASCOS DE 1 L	R$ 45,83	R$ 7.561,95
35	100	UNIDADES	ÓLEO LUBRIFICANTE 10W30 4T EM FRASCOS DE 1 L	R$ 42,66	R$ 4.266,00
36	80	UNIDADES	ÓLEO LUBRIFICANTE PARA MOTOR 10W40 GASOLINA/FLEX 1 L	R$ 42,67	R$ 3.413,60
37	50	BALDES	ÓLEO LUBRIFICANTE PARA MOTOR DIESEL 20W50 EM BALDES DE 20 L	R$ 704,45	R$ 35.222,50
38	65	BALDES	ÓLEO LUBRIFICANTE 40 EM BALDES DE 1 L	R$ 37,00	R$ 2.405,00
39	70	BALDES	ÓLEO LUBRIFICANTE 40 EM BALDES DE 20 L	R$ 563,38	R$ 39.436,60
40	55	BALDES	ÓLEO LUBRIFICANTE 68 EM BALDES DE 1 L	R$ 37,56	R$ 2.065,80
41	43	LITROS	ÓLEO LUBRIFICANTE 80 EM FRASCOS DE 1 L	R$ 42,94	R$ 1.846,42
42	60	LITROS	ÓLEO LUBRIFICANTE 80W90 EM FRASCOS DE 1 L	R$ 46,11	R$ 2.766,60
43	50	LITROS	ÓLEO LUBRIFICANTE 75W80 EM FRASCOS DE 1 L	R$ 100,33	R$ 5.016,50
44	54	LITROS	ÓLEO LUBRIFICANTE 85W140 EM FRASCOS DE 1 L	R$ 60,95	R$ 3.291,30
45	25	FRASCOS	ÓLEO LUBRIFICANTE 20W30 EM FRASCOS DE 3 L	R$ 117,45	R$ 2.936,25
46	40	FRASCOS	ÓLEO LUBRIFICANTE 20W30 EM FRASCOS DE 5 L	R$ 153,75	R$ 6.150,00
47	35	UNIDADES	ÓLEO LUBRIFICANTE 20W30 EM FRASCOS DE 20 L	R$ 573,27	R$ 20.064,45
48	40	FRASCOS	ÓLEO LUBRIFICANTE 10W30 EM FRASCOS DE 5 L	R$ 153,70	R$ 6.148,00

PREFEITURA MUNICIPAL DE POÇÕES ESTADO DA BAHIA

Praça da Bandeira, nº. 02 – Centro, Poções/BA.
CNPJ nº. 14.242.200/0001-65.

49	27	UNIDADES	ÓLEO LUBRIFICANTE 10W30 EM FRASCOS DE 20 L	R$ 557,39	R$ 15.049,53
50	35	LITROS	ÓLEO LUBRIFICANTE DEXRON II IEM FRASCOS DE 1 L	R$ 42,58	R$ 1.490,30
51	35	LITROS	ÓLEO LUBRIFICANTE DEXRON IV EM FRASCOS DE 1 L	R$ 102,21	R$ 3.577,35
VALOR TOTAL LOTE 02					R$ 483.869,45

LOTE 03

ITEM	QUANT.	UND	DESCRIÇÃO	VALOR UNT.	VALOR TOTAL
52	26	UNIDADES	FILTRO DE ÓLEO LUBRIFICANTE PEL 119	R$ 56,51	R$ 1.469,26
53	25	UNIDADES	FILTRO DE ÓLEO LUBRIFICANTE PEL 1998	R$ 140,04	R$ 3.501,00
54	26	UNIDADES	FILTRO DE ÓLEO LUBRIFICANTE PEL 2002	R$ 247,56	R$ 6.436,56
55	24	UNIDADES	FILTRO DE ÓLEO LUBRIFICANTE PEL 727	R$ 197,40	R$ 4.737,60
56	26	UNIDADES	FILTRO DE ÓLEO LUBRIFICANTE PEL 519	R$ 108,46	R$ 2.819,96
57	28	UNIDADES	FILTRO DE ÓLEO LUBRIFICANTE PEL 123	R$ 82,56	R$ 2.311,68
58	26	UNIDADES	FILTRO DE ÓLEO LUBRIFICANTE PEL 145	R$ 54,97	R$ 1.429,22
59	26	UNIDADES	FILTRO DE ÓLEO LUBRIFICANTE PEL 330	R$ 99,80	R$ 2.594,80
60	27	UNIDADES	FILTRO DE ÓLEO LUBRIFICANTE PEL W1160	R$ 142,22	R$ 3.839,94
61	28	UNIDADES	FILTRO DE ÓLEO LUBRIFICANTE LBM1	R$ 51,15	R$ 1.432,20
62	23	UNIDADES	FILTRO DE ÓLEO LUBRIFICANTE LB55	R$ 48,08	R$ 1.105,84
63	23	UNIDADES	FILTRO DE ÓLEO LUBRIFICANTE PEL 678	R$ 197,01	R$ 4.531,23
64	23	UNIDADES	FILTRO DE ÓLEO LUBRIFICANTE PSL 657	R$ 68,11	R$ 1.566,53
65	23	UNIDADES	FILTRO DE ÓLEO LUBRIFICANTE PSL 280	R$ 137,71	R$ 3.167,33
66	26	UNIDADES	FILTRO DE ÓLEO LUBRIFICANTE PSL 339	R$ 177,39	R$ 4.612,14
67	25	UNIDADES	FILTRO DE ÓLEO LUBRIFICANTE PSL 171	R$ 75,47	R$ 1.886,75
68	27	UNIDADES	FILTRO DE ÓLEO LUBRIFICANTE PEL 312	R$ 107,37	R$ 2.898,99
69	27	UNIDADES	FILTRO DE ÓLEO LUBRIFICANTE PL 153	R$ 24,69	R$ 666,63
70	27	UNIDADES	FILTRO DEAR DC MOTOR ARS 1029	R$ 99,76	R$ 2.693,52
71	26	UNIDADES	FILTRO DEAR DC MOTOR ARS 3003	R$ 219,84	R$ 5.715,84
72	27	UNIDADES	FILTRO DEAR DC MOTOR 32/25683	R$ 326,00	R$ 8.802,00
73	25	UNIDADES	FILTRO DEAR DO MOTOR ARL 4157	R$ 92,68	R$ 2.317,00
74	25	UNIDADES	FILTRO DEAR DC MOTOR ARL 4154	R$ 70,99	R$ 1.774,75
75	25	UNIDADES	FILTRO DEAR DC MOTOR AP4650/1	R$ 343,16	R$ 8.579,00
76	25	UNIDADES	FILTRO DEAR DO MOTOR ARM443/1	R$ 39,63	R$ 990,75
77	26	UNIDADES	FILTRO DEAR DO MOTOR ARM448/1	R$ 38,01	R$ 988,26
78	26	UNIDADES	FILTRO DE AR DO MOTOR FAP 3271/4	R$ 140,47	R$ 3.652,22
79	25	UNIDADES	FILTRO DE AR DO MOTOR ARL 5139	R$ 131,88	R$ 3.297,00
80	28	UNIDADES	FILTRO DE AR DO MOTOR AP 7998	R$ 153,93	R$ 4.310,04
81	23	UNIDADES	FILTRO DE AR DO MOTOR ARS 8234	R$ 248,32	R$ 5.711,36
82	23	UNIDADES	FILTRO DE AR DO MOTOR ARL 8829	R$ 58,27	R$ 1.340,21
83	25	UNIDADES	FILTRO DE AR DO MOTOR ARL 8830	R$ 72,12	R$ 1.803,00
84	25	UNIDADES	FILTRO DE AR DO MOTOR ARS 8236	R$ 175,80	R$ 4.395,00
85	25	UNIDADES	FILTRO DE AR DO MOTOR ARL 8832	R$ 31,00	R$ 775,00
86	23	UNIDADES	FILTRO DE AR DO MOTOR ARL 9603	R$ 35,61	R$ 819,03
87	25	UNIDADES	FILTRO DE AR DO MOTOR ARL 9608	R$ 64,07	R$ 1.601,75

CERTIFICAÇÃO DIGITAL: MDZGODBERTBFMJCWQUI4RJ
Esta edição encontra-se no site oficial deste ente.

PREFEITURA MUNICIPAL DE POÇÕES ESTADO DA BAHIA
Praça da Bandeira, nº. 02 – Centro, Poções/BA.
CNPJ nº. 14.242.200/0001-65.

88	25	UNIDADES	FILTRO DE AR DO MOTOR ART 9618	R$ 85,70	R$ 2.142,50
89	23	UNIDADES	FILTRO DE AR DO MOTOR FAP 9054	R$ 48,58	R$ 1.117,34
90	23	UNIDADES	FILTRO DE AR DO MOTOR ARS 9837	R$ 256,27	R$ 5.894,21
91	25	UNIDADES	FILTRO DE AR DO MOTOR ARL 9838	R$ 224,73	R$ 5.618,25
92	27	UNIDADES	FILTRO DE AR DO MOTOR ARS 9840	R$ 486,42	R$ 13.133,34
93	28	UNIDADES	FILTRO DE AR DO MOTOR ASR 203	R$ 127,12	R$ 3.559,36
94	27	UNIDADES	FILTRO DE AR DO MOTOR ASR 234	R$ 238,93	R$ 6.451,11
95	25	UNIDADES	FILTRO DE AR DO MOTOR AS 820	R$ 130,26	R$ 3.256,50
96	25	UNIDADES	FILTRO DE AR DO MOTOR 32/925682	R$ 485,00	R$ 12.125,00
97	27	UNIDADES	FILTRO DE AR DO MOTOR AS 840	R$ 162,71	R$ 4.393,17
98	25	UNIDADES	FILTRO DE AR DO MOTOR ASR 838	R$ 126,89	R$ 3.172,25
99	28	UNIDADES	FILTRO DE AR DO MOTOR ASR 673	R$ 139,70	R$ 3.911,60
100	26	UNIDADES	FILTRO DE AR DO MOTOR ASR 807	R$ 83,77	R$ 2.178,02
101	29	UNIDADES	FILTRO DE COMBUSTÍVEL FC 164	R$ 91,31	R$ 2.647,99
102	28	UNIDADES	FILTRO DE COMBUSTÍVEL PEC 3024	R$ 94,82	R$ 2.654,96
103	25	UNIDADES	FILTRO DE COMBUSTÍVEL PEC 3041	R$ 312,72	R$ 7.818,00
104	25	UNIDADES	FILTRO DE COMBUSTÍVEL PEC 3045	R$ 290,72	R$ 7.268,00
105	26	UNIDADES	FILTRO DE COMBUSTÍVEL S - 3015	R$ 196,35	R$ 5.105,10
106	25	UNIDADES	FILTRO DE COMBUSTÍVEL PSC 410	R$ 103,33	R$ 2.583,25
107	27	UNIDADES	FILTRO DE COMBUSTÍVEL PSC 455	R$ 137,40	R$ 3.709,80
108	25	UNIDADES	FILTRO DE COMBUSTÍVEL PSC 491	R$ 134,56	R$ 3.364,00
109	25	UNIDADES	FILTRO DE COMBUSTÍVEL PSC 493	R$ 208,48	R$ 5.212,00
110	25	UNIDADES	FILTRO DE COMBUSTÍVEL PSC 496	R$ 48,03	R$ 1.200,75
111	26	UNIDADES	FILTRO DE COMBUSTÍVEL PSC 72/2	R$ 44,56	R$ 1.158,56
112	23	UNIDADES	FILTRO DE COMBUSTÍVEL PSC 73/1	R$ 93,96	R$ 2.161,08
113	24	UNIDADES	FILTRO DE COMBUSTÍVEL RC 818	R$ 261,49	R$ 6.275,76
114	26	UNIDADES	FILTRO DE COMBUSTÍVEL RC 819	R$ 249,18	R$ 6.478,68
115	25	UNIDADES	FILTRO DE COMBUSTÍVEL GI 40/7	R$ 60,03	R$ 1.500,75
116	25	UNIDADES	FILTRO DE COMBUSTÍVEL GI 06/7	R$ 66,25	R$ 1.656,25
117	25	UNIDADES	FILTRO DE COMBUSTÍVEL GI 60/7	R$ 63,37	R$ 1.584,25
118	28	UNIDADES	FILTRO DE COMBUSTÍVEL PC 947	R$ 119,77	R$ 3.353,56
119	20	UNIDADES	FILTRO SEPARADOR DE ÁGUA WK 1040	R$ 229,89	R$ 4.597,80
120	20	UNIDADES	FILTRO SEPARADOR DE ÁGUA PSD 460/1	R$ 227,43	R$ 4.548,60
121	20	UNIDADES	FILTRO SEPARADOR DE ÁGUA PSD 960/1	R$ 291,10	R$ 5.822,00
122	20	UNIDADES	FILTRO SEPARADOR DE ÁGUA R2830M	R$ 247,47	R$ 4.949,40
123	20	UNIDADES	FILTRO SEPARADOR DE ÁGUA WK1060	R$ 219,97	R$ 4.399,40
124	25	UNIDADES	FILTRO SEPARADOR DE ÁGUA WK1060/4	R$ 251,63	R$ 6.290,75
125	20	UNIDADES	FILTRO DE COMBUSTÍVEL PSD 530/1	R$ 134,72	R$ 2.694,40
126	25	UNIDADES	FILTRO DE PSA331	R$ 111,39	R$ 2.784,75
127	25	UNIDADES	FILTRO DE PSA761	R$ 184,93	R$ 4.623,25
128	25	UNIDADES	FILTRO DE PH346	R$ 38,67	R$ 966,75
129	25	UNIDADES	FILTRO DE PH306	R$ 514,87	R$ 12.871,75
130	24	UNIDADES	FILTRO DE PSH517	R$ 245,63	R$ 5.895,12
131	29	UNIDADES	FILTRO DE PSH520	R$ 486,74	R$ 14.115,46

CERTIFICAÇÃO DIGITAL: MDZGODBERTBFMJCWQUI4RJ
Esta edição encontra-se no site oficial deste ente.

PREFEITURA MUNICIPAL DE POÇÕES ESTADO DA BAHIA
Praça da Bandeira, nº. 02 – Centro, Poções/BA.
CNPJ nº. 14.242.200/0001-65.

132	26	UNIDADES	FILTRO DE TH848	R$ 534,57	R$ 14.958,96
133	25	UNIDADES	FILTRO DE AR CONDICIONADO ACP003	R$ 60,17	R$ 1.504,25
134	25	UNIDADES	FILTRO DE AR CONDICIONADO ACP131	R$ 59,50	R$ 1.487,50
135	25	UNIDADES	FILTRO DE AR CONDICIONADO ACP200	R$ 49,81	R$ 1.245,25
136	20	UNIDADES	FILTRO DE AR CONDICIONADO ACP205	R$ 58,83	R$ 1.176,60
137	20	UNIDADES	FILTRO DE AR CONDICIONADO ACP821	R$ 86,70	R$ 1.734,00
138	20	UNIDADES	FILTRO DE AR CONDICIONADO ACP837KIT	R$ 86,67	R$ 1.733,40
139	20	UNIDADES	FILTRO DE AR CONDICIONADO ACP906	R$ 49,63	R$ 992,60
140	28	UNIDADES	FILTRO DE AR CONDICIONADO ACP907	R$ 113,85	R$ 3.187,80
141	25	UNIDADES	FILTRO DE ÓLEO LUBRIFICANTE PEL 2011	R$ 215,25	R$ 5.381,25
142	25	UNIDADES	FILTRO DE ÓLEO LUBRIFICANTE PEL 2003	R$ 76,97	R$ 1.924,25
143	25	UNIDADES	FILTRO DE ÓLEO LUBRIFICANTE PSL 340	R$ 129,94	R$ 3.248,50
144	25	UNIDADES	FILTRO DE ÓLEO LUBRIFICANTE PSL 283	R$ 158,12	R$ 3.953,00
145	25	UNIDADES	FILTRO DE ÓLEO LUBRIFICANTE PSL 300	R$ 47,14	R$ 1.178,50
146	27	UNIDADES	FILTRO DE ÓLEO LUBRIFICANTE PSL 818	R$ 67,03	R$ 1.809,81
147	22	UNIDADES	FILTRO DE ÓLEO LUBRIFICANTE PSL 55	R$ 38,33	R$ 843,26
148	28	UNIDADES	FILTRO DE ÓLEO LUBRIFICANTE PSL 560	R$ 37,17	R$ 1.040,76
149	25	UNIDADES	FILTRO DE ÓLEO LUBRIFICANTE PSL 619	R$ 164,12	R$ 4.103,00
150	25	UNIDADES	FILTRO DE ÓLEO LUBRIFICANTE PSL 655	R$ 98,69	R$ 2.467,25
151	28	UNIDADES	FILTRO DE ÓLEO LUBRIFICANTE PSL 900	R$ 106,66	R$ 2.986,48
152	25	UNIDADES	FILTRO DE ÓLEO LUBRIFICANTE PSL 962	R$ 131,86	R$ 3.296,50
153	25	UNIDADES	FILTRO DE ÓLEO LUBRIFICANTE PSL 838	R$ 151,00	R$ 3.775,00
154	25	UNIDADES	FILTRO DE AR DO MOTOR AP 9921	R$ 175,46	R$ 4.386,50
155	25	UNIDADES	FILTRO DE AR DO MOTOR ARL 4147	R$ 46,29	R$ 1.157,25
156	27	UNIDADES	FILTRO DE AR DO MOTOR ARL 4150	R$ 46,33	R$ 1.250,91
157	27	UNIDADES	FILTRO DE AR DO MOTOR ASR 839	R$ 102,88	R$ 2.777,76
158	31	UNIDADES	FILTRO DE AR DO MOTOR ARL 2337	R$ 96,67	R$ 2.996,77
159	29	UNIDADES	FILTRO DE AR DO MOTOR ARS 1013	R$ 128,73	R$ 3.733,17
160	29	UNIDADES	FILTRO DE AR DO MOTOR ARL 8842	R$ 126,95	R$ 3.681,55
161	25	UNIDADES	FILTRO DE AR DO MOTOR ARS 2868	R$ 133,76	R$ 3.344,00
162	26	UNIDADES	FILTRO DE AR DO MOTOR ARS 5673	R$ 275,21	R$ 7.155,46
163	25	UNIDADES	FILTRO DE AR DO MOTOR ARS 9839	R$ 224,28	R$ 5.607,00
164	28	UNIDADES	FILTRO DE COMBUSTÍVEL PSC 353	R$ 179,45	R$ 5.024,60
165	24	UNIDADES	FILTRO DE COMBUSTÍVEL PEC 3014	R$ 228,56	R$ 5.485,44
166	26	UNIDADES	FILTRO DE COMBUSTÍVEL PSC 75	R$ 127,45	R$ 3.313,70
167	26	UNIDADES	FILTRO DE COMBUSTÍVEL PEC 3022	R$ 167,37	R$ 4.351,62
168	25	UNIDADES	FILTRO DE COMBUSTÍVEL PEC 3023	R$ 189,11	R$ 4.727,75
169	25	UNIDADES	FILTRO DE COMBUSTÍVEL FC 161	R$ 73,66	R$ 1.841,50
170	25	UNIDADES	FILTRO DE COMBUSTÍVEL PC2/255	R$ 75,09	R$ 1.877,25
171	25	UNIDADES	FILTRO DE COMBUSTÍVEL PSC 498/4	R$ 180,43	R$ 4.510,75
172	25	UNIDADES	FILTRO DE COMBUSTÍVEL GI 04/7	R$ 70,34	R$ 1.758,50
173	25	UNIDADES	FILTRO DE COMBUSTÍVEL GI 50/7	R$ 70,34	R$ 1.758,50
174	25	UNIDADES	FILTRO DE ARCONDICIONADO ACP 103	R$ 59,00	R$ 1.475,00
175	25	UNIDADES	FILTRO DE ARCONDICIONADO ACP 126	R$ 53,00	R$ 1.325,00

CERTIFICAÇÃO DIGITAL: MDZGODBERTBFMJCWQUI4RJ
Esta edição encontra-se no site oficial deste ente.

PREFEITURA MUNICIPAL DE POÇÕES ESTADO DA BAHIA

Praça da Bandeira. nº. 02 – Centro. Poções/BA.
CNPJ nº. 14.242.200/0001-65.

176	25	UNIDADES	FILTRO SEPARADOR DE ÁGUA DSF 0202	R$ 189,06	R$ 4.726,50
177	29	UNIDADES	FILTRO SEPARADOR DE ÁGUA R120L1MAQII	R$ 280,00	R$ 8.120,00
			VALOR TOTAL LOTE 03		**R$ 468.241,61**

Total Estimado da Contratação

Somando os valores de todos os itens, temos a estimativa total da contratação: Valor Total Estimado: **R$ 989.232,36 (novecentos e oitenta e nove mil e duzentos e trinta e dois reais e trinta e seis centavos).**

Memórias de Cálculo

No que se refere a memória de calculo, foi considerado o valor a receber pela prestação dos serviços e os tributos a serem pagos pela empresa contratada.

10) Adequação orçamentária:

As despesas decorrentes da presente contratação correrão à conta de recursos específicos consignados no Orçamento Municipal.

A contratação será atendida pela seguinte dotação:

Unidade Gestora: **PREFEITURA MUNICIPAL DE POÇÕES**
Órgão: 0302 – Secretaria Municipal de Administração e Planejamento
Unidade Orçamentaria: 030201 – Secretaria Municipal de Administração e Planejamento
Atividade/projeto: 2.012 – Manutenção Da Secretaria Municipal de Administração e Planejamento
Órgão: 0301 - Gabinete do Prefeito
Unidade Orçamentária: 030101 - Gabinete do Prefeito
Atividade/Projeto : 2.003 - Manutenção e Desenvolvimento das Ações do Gabinete do Prefeito
Órgão: 0303 - Secretaria Municipal de Finanças
Unidade Orçamentária: 030301 - Secretaria Municipal de Finanças
Atividade/Projeto : 2.013 - Manutenção da Secretaria Municipal De Finanças
Órgão: 0304 - Secretaria Munic. de Agricult. Meio Ambiente de Desenvol. Rural
Unidade Orçamentária: 030401 - Secretaria Munic. de Agricult. Meio Ambiente De Desenvol. Rural
Atividade/Projeto: 2.014 - Manutenção Da Secretaria De Agricultura, Meio Ambiente E Desenv. Rural
Órgão: 0305 - Sec. Municipal de Infraestrutura e Serv. Públicos
Unidade Orçamentária: 030501 - Secretaria Municipal de Infraestrutura e Serv. Públicos
Atividade/Projeto : 2.019 - Manutenção Da Secretaria de Infraestrutura e Serviços Público
3.3.90.30.00 – Material de consumo
150000000000 – Recursos Não Vinculados de Impostos

Órgão: 030800 – Secretaria Municipal de Assistência Social
Projeto/Atividade: 2.095 - GESTÃO ADMINISTRATIVA DO FUNDO DE ASSISTÊNCIA SOCIAL
Projeto/Atividade 2.091 - BLOCO DA PROTEÇÃO SOCIAL BÁSICA
Projeto/Atividade 2.085 - BLOCO DA PROTEÇÃO SOCIAL ESPECIAL DE MÉDIA E ALTA COMPLEXIDADE (MAC).
Projeto/Atividade 2.084 - BLOCO DE GESTÃO DO SUAS - (IGD-SUAS)
Projeto/Atividade 2.094 - BLOCO DE GESTÃO DO PROGRAMA BOLSA FAMÍLIA E CADASTRO ÚNICO
Projeto/Atividade 2.088 - PRIMEIRA INFÂNCIA NO SUAS – CRIANÇA FELIZ
Projeto/Atividade 2076 - PROCAD SUAS
Fonte: 150000000000 - Recursos não Vinculados de Impostos
Fonte: 166000000000 - Transferência de Recursos do Fundo Nacional de Assistência Social – FNAS

CERTIFICAÇÃO DIGITAL: MDZGODBERTBFMJCWQUI4RJ
Esta edição encontra-se no site oficial deste ente.

PREFEITURA MUNICIPAL DE POÇÕES ESTADO DA BAHIA
Praça da Bandeira, nº. 02 – Centro, Poções/BA.
CNPJ nº. 14.242.200/0001-65.

Fonte: 166100000000 - Transferência de Recursos dos Fundos Estaduais de Assistência Social
3.3.90.30.00 – Material de Consumo

Unidade Gestora: Secrecretaria Municipal de Educação
Órgão: 030601 – Fundo Municipal de Educação
Unidade Orçamentária: 03.06.01 – Fundo Municipal de Educação de Poções
Projeto/Atividade: 1030 – Construção, Ampliação, Reforma e Manut. Das Unidades escolares Básicas.
Projeto/Atividade: 2020– Manutenção da Secretaria de Educação.
Projeto/Atividade: 2030 – QSE – Quota Salário Educação
Projeto/Atividade: 2.031 – Manutenção do Transporte Escolar
Projeto/Atividade: 2.032 – Gestão de ações do PETE
Projeto/Atividade: 2034 – Manutenção da Educação Básica.
Projeto/Atividade: 2036 – Manutenção dos Serviços Técnicos administrativos – FUNDEB 40%.
Projeto/Atividade: 2072 – VAAT Educação Infantil 50% - FUNDEB – 30%.
Projeto/Atividade: 2074 – Investimentos 15% - FUNDEB – 30%.
Fonte: 150010010000 - Recursos não Vinculados de Impostos - (Educação). **Fonte:** 154000000000 - Transferências do FUNDEB - Impostos e Transferências de Impostos - (30%). **Fonte:** 154100000000 - Transferências do FUNDEB – Complementação da União - VAAF - (30%). **Fonte:** 154200000000 - Transferências do FUNDEB – Complementação da União - VAAT - (30%). **Fonte:** 155000000000 - Transferência do Salário-Educação **Fonte:** 155300000000 - Transferências de Recursos do FNDE Referentes ao Programa Nacional de Apoio ao Transporte Escolar. **Fonte:** 157600000000 - Transferências de Recursos dos Estados para programas de educação. **Fonte:** 156900000000 - Outras Transferências de Recursos do FNDE.
Elemento de Despesa: 3.3.90.30.00 – Material de Consumo **Elemento de Despesa:** 3.3.90.39.00 – Outros Serv. Terceiros de Pessoa Jurídica

Unidade Gestora: Fundo Municipal de Saúde
Órgão: 0307 – Secretaria Municipal de Saúde
Unidade Orçamentária: 030701 – Fundo Municipal de Saúde de Poções
Projeto/Atividade: 2.038 - Manutenção da secretaria de Saúde
Projeto/Atividade: 2.040 - Gestão das Ações de Atenção Primária
Projeto/Atividade: 2.043 – Programa do T.F.D
Projeto/Atividade: 2.044 - Gestão das Ações de Atenção Especializada
Fonte: 150010020000 - Recursos não Vinculados de Impostos - (Saúde) **Fonte:** 160000000000 - Transferências Fundo a Fundo de Recursos do SUS provenientes do Governo Federal - Bloco de Manutenção.
Elemento de Despesa: 33903000000 - Material de Consumo

Secretário Municipal de Administração
(Integrante Requisitante)

Secretária Municipal de Educação
(Integrante Requisitante)

CERTIFICAÇÃO DIGITAL: MDZGODBERTBFMJCWQUI4RJ
Esta edição encontra-se no site oficial deste ente.

PREFEITURA MUNICIPAL DE POÇÕES ESTADO DA BAHIA
Praça da Bandeira, nº. 02 – Centro, Poções/BA.
CNPJ nº. 14.242.200/0001-65.

Secretária Municipal de Assistência Social

(Integrante Requisitante)

Secretário Municipal de Saúde

(Integrante Requisitante)

CERTIFICAÇÃO DIGITAL: MDZGODBERTBFMJCWQUI4RJ
Esta edição encontra-se no site oficial deste ente.

PREFEITURA MUNICIPAL DE POÇÕES ESTADO DA BAHIA
Praça da Bandeira, nº. 02 – Centro, Poções/BA.
CNPJ nº. 14.242.200/0001-65.

PEDIDO DE IMPUGNAÇÃO DE EDITAL

PREGÃO ELETRÔNICO 007/2025

CHEVROMAIS - Comércio de Peças, Acessórios e Lubrificantes Ltda.

autopecaschevromais@hotmail.com

Rua Marechal Floriano Peixoto, 7779 - Boqueirão - Fone: (41) 3076-7210 / Fax: 3076-7211
CEP: 81.670-000 - Curitiba - Paraná

CNPJ/M.F. 09.017.325/0001-51
INSCRIÇÃO ESTADUAL 904.14133-09

ILUSTRÍSSIMO SENHOR PREGOEIRO DESTA,

PREFEITURA MUNICIPAL DE POÇÕES ESTADO DA BAHIA

EDITAL PREGÃO ELETRÔNICO N.º 007/2025

A **CHEVROMAIS COMÉRCIO DE PEÇAS, ACESSÓRIOS E LUBRIFICANTES LTDA ME.,** com sede na cidade de **CURITIBA - PR**, à **AV. MARECHAL FLORIANO PEIXOTO, N° 7779, BOQUEIRÃO**, inscrição no **CNPJ/MF sob nº 09.017.325/0001-51**, Fone/Fax: (41) 3076-7210 / 3076-7211, e-mail: autopecaschevromais@hotmail.com, por intermédio de seu representante legal o Sr. **KAUE MUNIZ DO AMARAL**, portador da **Carteira de Identidade n° 10.117.444-1** e do **CPF n° 074.127.859-66**, vem à presença de V. Exa., para, com fundamento no artigo 164, da Lei nº. 14.133/2021, apresentar **IMPUGNAÇÃO AO EDITAL** diante das razões de fato e de direito adiante explicitadas.

DA TEMPESTIVIDADE DA IMPUGNAÇÃO

Preliminarmente, é de se assinalar que a presente impugnação é tempestiva, tendo em vista que a data marcada para a sessão de abertura da licitação é **27/02/2025**, e hoje é dia **18/02/2025**, portanto antes da data de abertura das propostas, consoante o disposto no artigo 164, da Lei nº. 14.133/2021, como segue:

"Art. 164. Qualquer pessoa é parte legítima para impugnar edital de licitação por irregularidade na aplicação desta Lei ou para solicitar esclarecimento sobre os seus termos, devendo protocolar o pedido até 3 (três) dias úteis antes da data de abertura do certame"

DA OBSERVÂNCIA AO PRINCÍPIO CONSTITUCIONAL DA ISONOMIA E AOS PRINCÍPIOS DA RAZOABILIDADE E DA PROPORCIONALIDADE

O princípio da isonomia tem fundamento no art. 5° da Constituição Federal e está preceituado no art. artigo 5° da Lei 14.133/2021, que diz o seguinte:

Art. 5° Na aplicação desta Lei, serão observados os princípios da legalidade, da impessoalidade, da moralidade, da publicidade, da eficiência, do interesse público, da probidade administrativa, da igualdade, do planejamento, da transparência, da eficácia, da segregação de funções, da motivação, da vinculação ao edital, do julgamento objetivo, da segurança jurídica, da razoabilidade, da competitividade, da proporcionalidade, da celeridade, da economicidade e do desenvolvimento nacional sustentável, assim como as disposições do Decreto-Lei n° 4.657, de 4 de

setembro de 1942 (Lei de Introdução às Normas do Direito Brasileiro).

A seguir, nos motivos da impugnação perceber-se-á claramente a não observância dos referidos princípios, pois as exigências contidas nos editais de licitação devem ser isonômicas, garantindo a participação de todas as empresas que tem real condição de fornecimento, e serem razoáveis e proporcionais ao objeto licitado.

DOS MOTIVOS DA IMPUGNAÇÃO

Nossa empresa vem apresentar **IMPUGNAÇÃO** ao pregão eletrônico ***007/2025,*** referente o prazo de envio dos materiais, visto que nossos fornecedores solicitam um prazo MINIMO de **10 (dez) dias** para realização da entrega dos produtos a nossa empresa. Além do mais, as transportadoras para conclusão da entrega ao órgão público, exigem outro prazo de mais **10 (dez) dias** referente a distância territorial entre os municípios de **(CURITIBA-PR) à (POÇÕES-BA).**

Salientamos que o prazo de **24 HORAS** para a entrega é completamente **IMPOSSÍVEL**, visto que a nossa empresa e as demais são de localidade distante, ou seja, o prazo mínimo de entrega seria em torno de **20 (vinte) dias**.

Assim, tal exigência no **EDITAL** do certame, faz totalmente direcionada unicamente a empresas sediadas na região de tal Administração Pública, excluindo a competitividade de demais empresas sediadas em outras regiões do Território Nacional.

Outro ponto **importante** a ser analisado, é que em nossa legislação trabalhista é prevista que os MOTORISTAS das Transportadoras obtenham seus direitos às horas de sono, conforme ***LEI 12.619/2012***:

> *A Lei 12.619/2012 considera como trabalho efetivo o tempo que o motorista estiver à disposição do empregador, excluídos os intervalos para refeição, repouso, espera e descanso. Ficando assegurado ao motorista profissional intervalo mínimo de 1 (uma) hora para refeição, além de intervalo de repouso diário de 11 (onze) horas a cada 24 (vinte e quatro) horas e descanso semanal de 35 (trinta e cinco) horas. Ademais, os intervalos para repouso ou alimentação poderão ser fracionados quando compreendidos entre o término da primeira hora trabalhada e o início da última hora trabalhada, desde que previsto em convenção ou acordo coletivo de trabalho, ante a natureza do serviço e em virtude das condições especiais do trabalho a que são submetidos estritamente os motoristas, cobradores, fiscalização de campo e afins nos serviços de operação de veículos rodoviários, empregados no setor de transporte coletivo de passageiros, mantida a mesma*

remuneração e concedidos intervalos para descanso menores e fracionados ao final de cada viagem, não descontados da jornada.

O prazo estabelecido pela Administração Pública afeta os princípios perante a LEI 14.133/2021, pois segundo o EDITAL o prazo de entrega é de **24 HORAS** após o recebimento da nota de empenho. Tal prazo pelos motivos expostos trás **ÔNUS** e afeta os princípios da competitividade, diante à impossibilidade de as empresas não conseguirem participar do Pregão Eletrônico.

DO PEDIDO

Face ao acima exposto, em respeito aos princípios constitucionais da isonomia e economicidade bem como à legislação complementar já referida, pede que Vossa Senhoria se digne rever os Atos deste Órgão, como possibilita a Lei, e, por justiça:

Seja **DEFERIDO** nossa solicitação de prorrogação de prazo da entrega da mercadoria, com intuito de ampliação da disputa e a participação de empresas especializadas pelo fornecimento que comprovadamente reúnam condições para licitar e contratar com este Órgão, observadas as questões de garantias, especificação e qualidade, bem como todas as normas técnicas brasileiras vigentes;

CHEVROMAIS - Comércio de Peças, Acessórios e Lubrificantes Ltda.

AUTO CHEVROMAIS PEÇAS

autopecaschevromais@hotmail.com

Rua Marechal Floriano Peixoto, 7779 - Boqueirão - Fone: (41) 3076-7210 / Fax: 3076-7211
CEP: 81.670-000 - Curitiba - Paraná

CNPJ/M.F. 09.017.325/0001-51
INSCRIÇÃO ESTADUAL 904.14133-09

CONCLUSÃO

Pelo exposto, espera a empresa impugnante. O acolhimento e provimento da presente impugnação, a fim de que se corrijam os vícios detectados no Edital, fazendo-se valer então os princípios acima expostos e, na forma da lei, proceder aos procedimentos necessários à redesignação da data do certame.

Termos no quais, pede deferimento.

Curitiba, 18 de fevereiro de 2025.

PARECER JURÍDICO

PREGÃO ELETRÔNICO Nº 007/2025

I –DO RELATÓRIO

Cuida-se de questionamento formulado pela Prefeita Municipal de Poções sobre *aspectos jurídicos* de impugnação interposta pela empresa CHEVROMAIS COMÉRCIO DE PEÇAS, ACESSÓRIOS E LUBRIFICANTES LTDA ME, em face do edital em epígrafe, cujo objeto é a contratação de empresa para fornecimento de óleos lubrificantes e filtros para atendimento das Secretarias Municipais.

Em suma, a empresa impugnante argui que o ato convocatório merece reforma pois:

> "(...)
>
> Salientamos que o prazo de 24 HORAS para a entrega é completamente IMPOSSÍVEL, visto que a nossa empresa e as demais são de localidade distante, ou seja, o prazo mínimo de entrega seria em torno de 20 (vinte) dias.
>
> Assim, tal exigência no EDITAL do certame, faz totalmente direcionada unicamente a empresas sediadas na região de tal Administração Pública, excluindo a competitividade de demais empresas sediadas em outras regiões do Território Nacional."

É o breve resumo da impugnação.

Convém destacar, por oportuno, que compete a esta Assessoria Jurídica prestar consultoria sob o prisma estritamente jurídico, não lhe cabendo adentrar em aspectos relativos à conveniência e à oportunidade da pratica dos atos administrativos, atos estes reservados à esfera discricionária do(a) administrador(a) publico(a), tampouco examinar aspectos de natureza econômica e financeira.

material licitado visa garantir a continuidade e eficiência na prestação dos serviços públicos.

Importante ressaltar que a exigência em questão encontra amparo no inciso IX, do artigo 18, da Lei nº 14.133/2021, que estabelece a possibilidade de definição de critérios específicos para a entrega do objeto contratado, quando justificados pela administração. Esse dispositivo normativo reforça o entendimento de que a definição do prazo de entrega pode – *desde que devidamente motivada* - ser ajustada às necessidades do ente público, visando garantir a efetividade e eficiência da contratação, senão vejamos:

> Art. 18. A fase preparatória do processo licitatório é caracterizada pelo planejamento e deve compatibilizar-se com o plano de contratações anual de que trata o inciso VII do caput do art. 12 desta Lei, sempre que elaborado, e com as leis orçamentárias, bem como abordar todas as considerações técnicas, mercadológicas e de gestão que podem interferir na contratação, compreendidos:
> (...)
> IX - a motivação circunstanciada das condições do edital, tais como justificativa de exigências de qualificação técnica, mediante indicação das parcelas de maior relevância técnica ou valor significativo do objeto, e de qualificação econômico-financeira, justificativa dos critérios de pontuação e julgamento das propostas técnicas, nas licitações com julgamento por melhor técnica ou técnica e preço, e justificativa das regras pertinentes à participação de empresas em consórcio;

Diante do exposto, não há que se falar em restrição indevida à competitividade do certame, uma vez que a exigência impugnada, devidamente justificada, reflete a necessidade administrativa legítima do Município, visando a eficiência e a continuidade dos serviços públicos.

III - CONCLUSÃO

Do exposto e salvo melhor juízo, esta assessoria OPINA pelo CONHECIMENTO e pelo INDEFERIMENTO da impugnação ofertada, conforme as razões supra explicitadas, utilizando-se, para isso, da técnica de fundamentação *per relationem*.

Poções-BA, 18 de fevereiro de 2025.

João Paulo Falcão Ferraz
OAB/BA nº. 46.716
Assessor Jurídico

PREFEITURA MUNICIPAL DE POÇÕES ESTADO DA BAHIA
Praça da Bandeira, nº. 02 – Centro, Poções/BA.
CNPJ nº. 14.242.200/0001-65.

PREGÃO ELETRÔNICO 007/2025

PROPOSTA ANTES DOS LANCES

PASSARELA COMÉRCIO E DERIVADOS DE COMBUSTÍVEIS LTDA
CNPJ: 00.460.507/0001-28 **NIRE** 29600046031

ANEXO I
PROPOSTA COMERCIAL
PREGÃO ELETRÔNICO Nº 007/2025

PASSARELA COMÉRCIO E DERIVADOS DE COMBUSTÍVEIS LTDA, pessoa jurídica de direito privado, regularmente inscrita no CNPJ n° 00.460.507/0001-28, sediada na Av. Frei Benjamim, 925, Bairro Brasil, Vitória da Conquista/BA, CEP 45.051-555, por meio de seu representante legal Sra. DANNIELLE SANDES MOREIRA, CPF n° 017.565.295-31, Telefone: (77) 98814-9364, email: contato@grupopassarela.net, vem apresentar sua proposta de preços para o processo que tem como objeto: **Registro de preços para eventual e futura aquisição de óleos lubrificantes e filtros para atender às demandas das Secretarias Municipais.**

ITEM	DESCRIÇÃO	UND	QUANT.	MARCA	UNIT	TOTAL
			LOTE 1			
1	GRAXA EM TAMBOR DE 170 KG	TAMBORES	6	PETROL	3.526,11	21.156,66
2	GRAXA AZUL PARA ROLAMENTO; EM BALDE DE 20 KG.	BALDES	4	DULUB	494,63	1.978,52
3	GRAXA COMUM 10 KG	TAMBORES	4	DULUB	205,88	823,52
4	GRAXA AZUL PARA ROLAMENTO 1 KG	BALDES	6	MARFAK	48,03	288,18
5	GRAXA AZUL PARA ROLAMENTO 20 KG	BALDES	7	DULUB	575,97	4.031,79
6	SOLUÇÃO DE BATERIA 1 L	UND	23	RADNAQ	19,66	452,18
7	ADITIVO PARA RADIADOR EM FRASCO DE 1 LITRO	LITRO	115	ORBI	18,63	2.142,45

PASSARELA COMÉRCIO E DERIVADOS DE COMBUSTÍVEIS LTDA
CNPJ: 00.460.507/0001-28 **NIRE** 29500046031

8	ESTOPA PARA LIMPEZA EM PACOTES DE 200 GRAMAS	PCT	115	ESTOLIMPE	5,04	579,6
9	FLUÍDO PARA FREIO DOT 3 FRASCOS DE 500 ML	UND	60	RADNAQ	15,65	939
10	FLUÍDO PARA FREIO DOT 4 FRASCOS DE 500 ML	UND	70	RADNAQ	23,96	1.677,20
11	FLUÍDO PARA FREIO DOT 5 FRASCOS DE 500 ML	UND	17	RADNAQ	44,73	760,41
12	VASELINA 1 L	UND	29	ORBI	38,05	1.103,45
13	ÁGUA DESMINERALIZADA 1	UND	60	ORBI	11,8	708
14	QUEROSENE 1 L	UND	14	JACARÉ	34,31	480,34
TOTAL:						**37.121,30**
LOTE 2						
15	ÓLEO DESENGRIPANTE (ANTIFERRUGEM)EM FRASCO DE 300 ML	UND	110	ORBI	16,46	1.810,60
16	ÓLEO LUBRIFICANTE 140 EM BALDES DE 20 L	BALDES	59	DULUB	574,67	33.905,53

ENDEREÇO: AV. FREI BENJAMIM, 925, BAIRRO BRASIL, VITÓRIA DA CONQUISTA/BA
TEL: (77) 98814-9364
EMAIL: CONTATO@GRUPOPASSARELA.NET

17	ÓLEO LUBRIFICANTE 140 EM FRASCOS DE 1 L	UND	135	LUBRAX	36,58	4.938,30
18	ÓLEO LUBRIFICANTE 2T EM FRASCOS DE 500 ML	UND	100	DULUB	20,47	2.047,00
19	ÓLEO LUBRIFICANTE 20W50 GASOLINA/FLEX EM FRASCOS DE 1 L	UND	240	DULUB	27,83	6.679,20
20	ÓLEO LUBRIFICANTE 20W50 4T EM FRASCOS DE 1 L	UND	140	TEXACO	27,06	3.788,40
21	ÓLEO LUBRIFICANTE 5W30 GASOLINA/FLEX EM FRASCOS DE 1 L	UND	210	TEXACO	37,02	7.774,20
22	ÓLEO LUBRIFICANTE 68 EM BALDES DE 20 L	BALDES	170	DULUB	379,33	64.486,10
23	ÓLEO LUBRIFICANTE 90 EM BALDES DE 20 L	BALDES	65	DULUB	565,72	36.771,80
24	ÓLEO LUBRIFICANTE 90 EM FRASCOS DE 1 L	LITROS	140	DULUB	36,09	5.052,60

25	ÓLEO LUBRIFICANTE ATF EM BALDES DE 20 L	BALDES	25	DULUB	556,33	13.908,25
26	ÓLEO LUBRIFICANTE ATF EM FRASCOS DE 1 L	LITROS	80	DULUB	36,85	2.948,00
27	ÓLEO LUBRIFICANTE PARA MOTOR DIESEL 10W40 SINTÉTICO EM BALDES DE 20 L	BALDES	39	DULUB	566,98	22.112,22
28	ÓLEO LUBRIFICANTE PARA MOTOR DIESEL 15W40 CI4 EM BALDES DE 20 L	BALDES	130	LUBRAX	525,42	68.304,60
29	ÓLEO LUBRIFICANTE PARA MOTOR DIESEL 15W40 CI4 EM FRASCO DE 1 L	UND	260	LUBRAX	33,78	8.782,80
30	ÓLEO LUBRIFICANTE PARA MOTOR GASOLINA 15W40 EM FRASCOS DE 1 L	UND	200	LUBRAX	42,03	8.406,00

31	ÓLEO PARA MOTOR DIESEL 10W40 SINTÉTICO EM FRASCOS DE 1 L	BALDES	50	LUBRAX	71,33	3.566,50
32	ÓLEO LUBRIFICANTE 5W30 GASOLINA/FLEX FORD DE 1 L	UND	195	MOBIL	71,76	13.993,20
33	ÓLEO LUBRIFICANTE 5W30 DIESEL EM FRASCOS DE 1 L	UND	200	LUBRAX	59,43	11.886,00
34	ÓLEO LUBRIFICANTE 20W50 DIESEL EM FRASCOS DE 1 L	UND	165	LUBRAX	45,83	7.561,95
35	ÓLEO LUBRIFICANTE 10W30 4T EM FRASCOS DE 1 L	UND	100	SHELL	42,66	4.266,00
36	ÓLEO LUBRIFICANTE PARA MOTOR 10W40 GASOLINA/FLEX 1 L	UND	80	LUBRAX	42,67	3.413,60
37	ÓLEO LUBRIFICANTE PARA MOTOR DIESEL 20W50 EM BALDES DE 20 L	BALDES	50	PETROL	704,45	35.222,50

38	ÓLEO LUBRIFICANTE 40 EM BALDES DE 1 L	BALDES	65	PETROL	37	2.405,00
39	ÓLEO LUBRIFICANTE 40 EM BALDES DE 20 L	BALDES	70	PETROL	563,38	39.436,60
40	ÓLEO LUBRIFICANTE 68 EM BALDES DE 1 L	BALDES	55	PETROL	37,56	2.065,80
41	ÓLEO LUBRIFICANTE 80 EM FRASCOS DE 1 L	LITROS	43	PETROL	42,94	1.846,42
42	ÓLEO LUBRIFICANTE 80W90 EM FRASCOS DE 1 L	L TROS	60	PETROL	46,11	2.766,60
43	ÓLEO LUBRIFICANTE 75W80 EM FRASCOS DE 1 L	LITROS	50	TUTELA	100,33	5.016,50
44	ÓLEO LUBRIFICANTE 85W140 EM FRASCOS DE 1 L	LITROS	54	TEXSA	60,95	3.291,30
45	ÓLEO LUBRIFICANTE 20W30 EM FRASCOS DE 3 L	FRASCOS	25	LUBRAX	117,45	2.936,25
46	ÓLEO LUBRIFICANTE 20W30 EM FRASCOS DE 5 L	FRASCOS	40	PETROL	153,75	6.150,00

47	ÓLEO LUBRIFICANTE 20W30 EM FRASCOS DE 20 L	UND	35	PETROL	573,27	20.064,45
48	ÓLEO LUBRIFICANTE 10W30 EM FRASCOS DE 5 L	FRASCOS	40	PETROL	153,7	6.148,00
49	ÓLEO LUBRIFICANTE 10W30 EM FRASCOS DE 20 L	UND	27	PANTHER DIESEL	557,39	15.049,53
50	ÓLEO LUBRIFICANTE DEXRON II IEM FRASCOS DE 1 L	LITROS	35	DEXRON	42,58	1.490,30
51	ÓLEO LUBRIFICANTE DEXRON IV EM FRASCOS DE 1 L	LITROS	35	DEXRON	102,21	3.577,35
						483.869,45
LOTE 3						
52	FILTRO DE ÓLEO LUBRIFICANTE PEL 119	UND	26	VOX	56,51	1.469,26
53	FILTRO DE ÓLEO LUBRIFICANTE PEL 1998	UND	25	TECFIL	140,04	3.501,00
54	FILTRO DE ÓLEO LUBRIFICANTE PEL 2002	UND	26	TECFIL	247,56	6.436,56
55	FILTRO DE ÓLEO LUBRIFICANTE PEL 727	UND	24	TECFIL	197,4	4.737,60

56	FILTRO DE ÓLEO LUBRIFICANTE PEL 519	UND	26	VOX	108,46	2.819,96
57	FILTRO DE ÓLEO LUBRIFICANTE PEL 123	UND	28	TECFIL	82,56	2.311,68
58	FILTRO DE ÓLEO LUBRIFICANTE PEL 145	UND	25	TECFIL	54,97	2.594,80
59	FILTRO DE ÓLEO LUBRIFICANTE PEL 330	UND	25	PSL	99,8	2.146,56
60	FILTRO DE ÓLEO LUBRIFICANTE PEL W1160	UND	27	PSL	142,22	3.839,94
61	FILTRO DE ÓLEO LUBRIFICANTE LBM1	UND	28	VOX	51,15	1.432,20
62	FILTRO DE ÓLEO LUBRIFICANTE LB55	UND	23	VOX	48,08	1.105,84
63	FILTRO DE ÓLEO LUBRIFICANTE PEL 678	UND	23	TECFIL	197,01	4.531,23
64	FILTRO DE ÓLEO LUBRIFICANTE PSL 657	UND	23	PSL	68,11	1.566,53
65	FILTRO DE ÓLEO LUBRIFICANTE PSL 280	UND	23	PSL	137,71	3.167,33
66	FILTRO DE ÓLEO LUBRIFICANTE PSL 339	UND	26	TECFIL	177,39	4.612,14

67	FILTRO DE ÓLEO LUBRIFICANTE PSL 171	UND	25	PSL	75,47	1.886,75
68	FILTRO DE ÓLEO LUBRIFICANTE PEL 312	UND	27	PSL	107,37	2.898,99
69	FILTRO DE ÓLEO LUBRIFICANTE PL 153	UND	27	TECFIL	24,69	666,63
70	FILTRO DEAR DO MOTOR ARS 1029	UND	27	TECFIL	99,76	2.693,52
71	FILTRO DEAR DO MOTOR ARS 3003	UND	26	VOX	219,84	5.715,84
72	FILTRO DEAR DO MOTOR 32/25683	UND	27	VOX	326	8.802,00
73	FILTRO DEAR DO MOTOR ARL 4157	UND	25	VOX	92,68	2.317,00
74	FILTRO DEAR DO MOTOR ARL 4154	UND	25	VOX	70,99	1.774,75
75	FILTRO DEAR DO MOTOR AP4650/1	UND	25	TECFIL	343,16	8.579,00
76	FILTRO DEAR DO MOTOR ARM443/1	UND	25	VOX	39,63	990,75
77	FILTRO DEAR DO MOTOR ARM448/1	UND	26	TECFIL	38,01	988,26

78	FILTRO DE AR DO MOTOR FAP 3271/4	UND	26	WEGA	140,47	3.652,22
79	FILTRO DE AR DO MOTOR ARL 5139	UND	25	TECFIL	131,88	3.297,00
80	FILTRO DE AR DO MOTOR AP 7998	UND	28	TECFIL	153,93	4.310,04
81	FILTRO DE AR DO MOTOR ARS 8234	UND	23	VOX	248,32	5.711,36
82	FILTRO DE AR DO MOTOR ARL 8829	UND	23	VOX	58,27	1.340,21
83	FILTRO DE AR DO MOTOR ARL 8830	UND	25	VOX	72,12	1.803,00
84	FILTRO DE AR DO MOTOR ARS 8236	UND	25	VOX	175,8	4.395,00
85	FILTRO DE AR DO MOTOR ARL 8832	UND	25	VOX	31	775
86	FILTRO DE AR DO MOTOR ARL 9603	UND	23	VOX	35,61	819,03
87	FILTRO DE AR DO MOTOR ARL 9608	UND	25	VOX	64,07	1.601,75
88	FILTRO DE AR DO MOTOR ART 9618	UND	25	VOX	85,7	2.142,50

89	FILTRO DE AR DO MOTOR FAP 9054	UND	23	VOX	48,58	1.117,34
90	FILTRO DE AR DO MOTOR ARS 9837	UND	23	VOX	256,27	5.894,21
91	FILTRO DE AR DO MOTOR ARL 9838	UND	25	VOX	224,73	5.618,25
92	FILTRO DE AR DO MOTOR ARS 9840	UND	27	VOX	486,42	13.133,34
93	FILTRO DE AR DO MOTOR ASR 203	UND	28	VOX	127,12	3.559,36
94	FILTRO DE AR DO MOTOR ASR 234	UND	27	VOX	238,93	6.451,11
95	FILTRO DE AR DO MOTOR AS 820	UND	25	VOX	130,26	3.256,50
96	FILTRO DE AR DO MOTOR 32/925682	UND	25	VOX	485	12.125,00
97	FILTRO DE AR DO MOTOR AS 840	UND	27	VOX	162,71	4.393,17
98	FILTRO DE AR DO MOTOR ASR 838	UND	25	VOX	126,89	3.172,25
99	FILTRO DE AR DO MOTOR ASR 673	UND	28	VOX	139,7	3.911,60

100	FILTRO DE AR DO MOTOR ASR 807	UND	26	VOX	83,77	2.178,02
101	FILTRO DE COMBUSTÍVEL FC 164	UND	29	VOX	91,31	2.647,99
102	FILTRO DE COMBUSTÍVEL PEC 3024	UND	28	PEC	94,82	2.654,96
103	FILTRO DE COMBUSTÍVEL PEC 3041	UND	25	PEC	312,72	7.818,00
104	FILTRO DE COMBUSTÍVEL PEC 3045	UND	25	PEC	290,72	7.268,00
105	FILTRO DE COMBUSTÍVEL S - 3015	UND	26	VOX	196,35	5.105,10
106	FILTRO DE COMBUSTÍVEL PSC 410	UND	25	VOX	103,33	2.583,25
107	FILTRO DE COMBUSTÍVEL PSC 455	UND	27	VOX	137,4	3.709,80
108	FILTRO DE COMBUSTÍVEL PSC 491	UND	25	VOX	134,56	3.364,00
109	FILTRO DE COMBUSTÍVEL PSC 493	UND	25	VOX	208,48	5.212,00
110	FILTRO DE COMBUSTÍVEL PSC 496	UND	25	VOX	48,03	1.200,75
111	FILTRO DE COMBUSTÍVEL PSC 72/2	UND	26	VOX	44,56	1.158,56
112	FILTRO DE COMBUSTÍVEL PSC 73/1	UND	23	VOX	93,96	2.161,08
113	FILTRO DE COMBUSTÍVEL RC 818	UND	24	VOX	261,49	6.275,76
114	FILTRO DE COMBUSTÍVEL RC 819	UND	26	VOX	249,18	6.478,68

115	FILTRO DE COMBUSTÍVEL GI 40/7	UND	25	VOX	60,03	1.500,75
116	FILTRO DE COMBUSTÍVEL GI 06/7	UND	25	VOX	66,25	1.656,25
117	FILTRO DE COMBUSTÍVEL GI 60/7	UND	25	VOX	63,37	1.584,25
118	FILTRO DE COMBUSTÍVEL PC 947	UND	28	VOX	119,77	3.353,56
119	FILTRO SEPARADOR DE ÁGUA WK 1040	UND	20	VOX	229,89	4.597,80
120	FILTRO SEPARADOR DE ÁGUA PSD 460/1	UND	20	VOX	227,43	4.548,60
121	FILTRO SEPARADOR DE ÁGUA PSD 960/1	UND	20	VOX	291,1	5.822,00
122	FILTRO SEPARADOR DE ÁGUA R2830M	UND	20	VOX	247,47	4.949,40
123	FILTRO SEPARADOR DE ÁGUA WK1060	UND	20	VOX	219,97	4.399,40
124	FILTRO SEPARADOR DE ÁGUA WK1060/4	UND	25	VOX	251,63	6.290,75
125	FILTRO DE COMBUSTÍVEL PSD 530/1	UND	20	VOX	134,72	2.694,40
126	FILTRO DE PSA331	UND	25	PETROL	111,39	2.784,75
127	FILTRO DE PSA761	UND	25	PETROL	184,93	4.623,25
128	FILTRO DE PH346	UND	25	PETROL	38,67	966,75

129	FILTRO DE PH306	UND	25	PETROL	514,87	12.871,75
130	FILTRO DE PSH517	UND	24	TECFIL	245,63	5.895,12
131	FILTRO DE PSH520	UND	29	TECFIL	486,74	14.115,46
132	FILTRO DE TH848	UND	28	TECFIL	534,57	14.967,96
133	FILTRO DE AR CONDICIONADO ACP0	UND	25	VOX	60,17	1.504,25
134	FILTRO DE AR CONDICIONADO ACP131	UND	25	VOX	59,5	1.487,50
135	FILTRO DE AR CONDICIONADO ACP200	UND	25	VOX	49,81	1.245,25
136	FILTRO DE AR CONDICIONADO ACP205	UND	20	VOX	58,83	1.176,60
137	FILTRO DE AR CONDICIONADO ACP821	UND	20	VOX	86,7	1.734,00
138	FILTRO DE AR CONDICIONADO ACP837KIT	UND	20	VOX	86,67	1.733,40
139	ILTRO DE AR CONDICIONADO ACP906	UND	20	VOX	49,63	992,6
140	FILTRO DE AR CONDICIONADO ACP907	UND	28	WEGA	113,85	3.187,80
141	FILTRO DE ÓLEO LUBRIFICANTE PEL 2011	UND	25	VOX	215,25	5.381,25

142	FILTRO DE ÓLEO LUBRIFICANTE PEL 2003	UND	25	VOX	76,97	1.924,25
143	FILTRO DE ÓLEO LUBRIFICANTE PSL 340	UND	25	VOX	129,94	3.248,50
144	FILTRO DE ÓLEO LUBRIFICANTE PSL 283	UND	25	VOX	158,12	3.953,00
145	FILTRO DE ÓLEO LUBRIFICANTE PSL 300	UND	25	VOX	47,14	1.178,50
146	FILTRO DE ÓLEO LUBRIFICANTE PSL 818	UND	27	VOX	67,03	1.809,81
147	FILTRO DE ÓLEO LUBRIFICANTE PSL 55	UND	22	VOX	38,33	843,26
148	FILTRO DE ÓLEO LUBRIFICANTE PSL 560	UND	28	VOX	37,17	1.040,76
149	FILTRO DE ÓLEO LUBRIFICANTE PSL 619	UND	25	VOX	164,12	4.103,00
150	FILTRO DE ÓLEO LUBRIFICANTE PSL 655	UND	25	VOX	98,69	2.467,25
151	FILTRO DE ÓLEO LUBRIFICANTE PSL 900	UND	28	VOX	106,66	2.986,48
152	FILTRO DE ÓLEO LUBRIFICANTE PSL 962	UND	25	VOX	131,86	3.296,50

153	FILTRO DE ÓLEO LUBRIFICANTE PSL 838	UND	25	VOX	151	3.775,00
154	FILTRO DE AR DO MOTOR AP 9834	UND	25	VOX	175,46	4.386,50
155	FILTRO DE AR DO MOTOR ARL 4147	UND	25	WEGA	46,29	1.157,25
156	FILTRO DE AR DO MOTOR ARL 4150	UND	27	WEGA	46,33	1.250,91
157	FILTRO DE AR DO MOTOR ASR 839	UND	27	WEGA	102,88	2.777,76
158	FILTRO DE AR DO MOTOR ARL 2337	UND	31	VOX	96,67	2.996,77
159	FILTRO DE AR DO MOTOR ARS 1013	UND	29	VOX	128,73	3.733,17
160	FILTRO DE AR DO MOTOR ARL 8842	UND	29	VOX	126,95	3.681,55
161	FILTRO DE AR DO MOTOR ARS 2868	UND	25	VOX	133,76	3.344,00
162	FILTRO DE AR DO MOTOR ARS 5673	UND	26	VOX	275,21	7.155,46
163	FILTRO DE AR DO MOTOR ARS 9839	UND	25	VOX	224,28	5.607,00

164	FILTRO DE COMBUSTÍVEL PSC 353	UND	28	VOX	179,45	5.024,60
165	FILTRO DE COMBUSTÍVEL PEC 3014	UND	24	WEGA	228,56	5.485,44
166	FILTRO DE COMBUSTÍVEL PSC 75	UND	26	VOX	127,45	3.313,70
167	FILTRO DE COMBUSTÍVEL PEC 3022	UND	26	VOX	167,37	4.351,62
168	FILTRO DE COMBUSTÍVEL PEC 3023	UND	25	VOX	189,11	4.727,75
169	FILTRO DE COMBUSTÍVEL FC 161	UND	25	VOX	73,66	1.841,50
170	FILTRO DE COMBUSTÍVEL PC2/255	UND	25	VOX	75,09	1.877,25
171	FILTRO DE COMBUSTÍVEL PSC 498/4	UND	25	VOX	180,43	4.510,75
172	FILTRO DE COMBUSTÍVEL GI 04/7	UND	25	VOX	70,34	1.758,50
173	FILTRO DE COMBUSTÍVEL GI 50/7	UND	25	VOX	70,34	1.758,50
174	FILTRO DE ARCONDICIONADO ACP 103	UND	25	VOX	59	1.475,00
175	FILTRO DE ARCONDICIONADO ACP 126	UND	25	VOX	53	1.325,00
176	FILTRO SEPARADOR DE ÁGUA DSF 0202	UND	25	VOX	189,06	4.726,50
177	FILTRO SEPARADOR DE ÁGUA R120L1MAQII	UND	29	VOX	280	8.120,00

TOTAL:	**468.958,95**
TOTAL DA PROPOSTA	**989.949,70**

1 –OBJETO

1.1-Constitui objeto ***Registro de Preços para Eventual e Futura Aquisição de óleos lubrificantes e filtros para atender às demandas das Secretarias Municipais***, de acordo com as especificações, quantitativos máximos e condições mínimas acima apresentadas.

2-ITENS E QUANTITATIVOS

2.1 -O presente Termo de Referência tem como objeto o Registro de Preços,lote, dos produtos acima apresentados, nas quantidades máximas estimadas conforme quadro anterior.

3-CONDIÇÕES DE ENTREGA E RECEBIMENTO

3.1 –Os produtoslicitados deverãoser entreguespelo fornecedor, mediante solicitação, no Municipio de Poções-Ba, em local especificado pela secretaria requisitante, nos horários solicitados, devendo ocorrer dentro dos prazos estipulados de acordo com o Termo de Referência (item 4), apóso recebimento da ordem de compra, seguindo rigorosamente as quantidades solicitadas, mediante autorização contida nas respectivas Ordens de Compra, por escrito, do ServidorMunicipal devidamente credenciado e autorizado para tal ato.

a)A empresa contratadadeverá realizar as entregas no prazo deaté 24 (vinte e quatro)horas, após a solicitação do setor de compras, os locais estão definidos no cronograma a ser fornecido pela Administração Municipal;

b)As entregas ocorrerão nos locais indicados pela Secretaria;

c)As Ordens de Fornecimento serão realizadas em um dos seguintes meios de comunicação não podendo em hipótese alguma a empresa alegar o não recebimento das Ordens de Fornecimento:

Endereço de E-mail: contato@grupopassarela.net

Fac-Simile:

d)A Contratante poderá rejeitar, no todoou em parte, o objeto contratado em desacordo com as especificações e condições deste Termo de Referência, do Edital e do Contrato, fixando prazo para a regularização.

e)A Contratada deverá reparar, corrigir, remover, reconstruir ou substituir, às suas expensas, e dentro do prazo estabelecido pela Administração, as partes do objeto deste Edital e seus Anexos, em que se verificarem vícios, defeitos, ou incorreções resultantes dos produtos empregados ou da execução de serviços.

4-CONDIÇÕES DE PAGAMENTO

4.1-O pagamento será efetuado em até 30 (trinta) dias após atestado a entrega do produto, conforme exigênciasdo Edital.

5-PRAZOS

5.1-Os quantitativos totais expressos neste Anexo, são estimados e representa a previsão da Secretaria requisitante pelo prazo de 12 (doze) meses.

5.2-Os Serviçosdos itensefetivamente contratados deverãoser efetuados, parceladamente, de acordo com a necessidade da Administração Municipal, nas quantidades ora estipulada, após a emissão da Autorização de Fornecimento, nosprazos estabelecidos no Edital, contando-se o prazo a partir da comunicação formal ao licitante vencedor que será efetuada via fax ou outro meio hábil.

6-OBRIGAÇÕES DA CONTRATANTE

6.1-A CONTRATANTE, durante a vigência do Contrato, compromete-se a:

6.2-Efetuar os pagamentos devidos à contratada;

6.2 -promover o acompanhamento e a fiscalização do fornecimento, sob o aspecto quantitativo e qualitativo, anotando em registro próprio as falhas detectadas;

6.3 -comunicar à CONTRATADA, qualquer anormalidade no objeto do Contrato, podendo recusar o recebimento, caso não esteja de acordo com as especificações e

condições estabelecidas no Termo de Referência;

6.4 -Designar servidor responsável para fiscalização e acompanhamento do contrato;

6.5 -Rejeitar, no todo ou em parte, por intermédio da fiscalização, o fornecimento de urnas funerárias que estejam em desacordo com o firmado, podendo exigir, a qua quer tempo, a substituição dos que julgar insuficientes ou inadequados.

6.6 -Aplicar à contratada as penalidades depois de constatadas às irregularidades, garantido o contraditório e ampla defesa;

6.7 -Fornecer à contratada todas as informações, esclarecimentos, documentos e demais condições necessárias à execução do contrato;

6.8-Notificara vencedora, por escrito, sobre imperfeições, falhas ou irregularidades constatadas na execução do contrato, para que sejam adotadas as medidas corretivas necessárias;

7-DAS OBRIGAÇÕES DA CONTRATADA

7.1 -A CONTRATADA, durante a vigência do Contrato, compromete-se a:

7.2-manter as condições de habilitação e qualificação exigidas durante toda a vigência do Contrato, informando à CONTRATANTE a ocorrência de qualquer alteração nas

referidas condições;

7.3-atenderas demais condições descritas no Termo de Referência -Anexo I do Edital de **Pregão Eletrônico nº 007/2025**e na Ata de Registro de Preços;

7.4-responsabilizar-sepelo fornecimento do objeto do Contrato, respondendo civil e criminalmente por todos os danos, perdas e prejuízos que, por dolo ou culpa sua, de seus

empregados, prepostos, ou terceiros no exercício de suas atividades, vier a, direta ou indiretamente, causar ou provocar à CONTRATANTE e a terceiros.

8 –PENALIDADES

8.1 -Pela inexecução total ou parcial dos fornecimentosobjeto deste Termo de Referência, a Administração poderá aplicar, ao Contratado, as penalidades previstas no instrumento editalício e contratual, além daquelas penalidades previstas na Lei nº 14.133 de 2021.

8.2 -**VALIDADE DA PROPOSTA: 60 (sessenta) dias.**

Eu, DANNIELE SANDES MOREIRA, abaixo assinado, representante da Empresa PASSARELA COMÉRCIO DE DERIVADOS DE COMBUSTÍVEIS LTDA declaro ter tomado conhecimento de todas as condições referente ao fornecimento dos materiais objeto do Pregão Eletrônico nº 007/2025, e assim sendo, me comprometo a cumprir fielmente conforme valores propostos na Planilha Orçamentária apresentada acima e as condições estipuladas noslotesrelacionadosacima e todas as demais condições previstasno presente Edital de Licitação e ainda cumprir todas as normas regulamentares para a sua prestação.

Vitória da Conquista/BA, 27 de fevereiro de 2025

DANNIELLE SANDES MOREIRA:01756529531

Assinado de forma digital por DANNIELLE SANDES MOREIRA:01756529531
Dados: 2025.02.27 07:27:02 -03'00'
Versão do Adobe Acrobat Reader: 2024.005.20399

PASSARELA COMÉRCIO E DERIVADOS DE COMBUSTÍVEIS LTDA
CNPJ 00.460.507/0001-28
DANNIELLE SANDES MOREIRA
CPF 017.565.295-31
REPRESENTANTE LEGAL

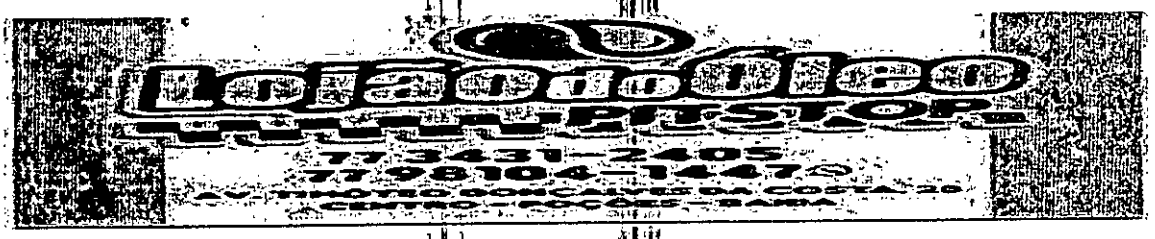

PREFEITURA MUNICIPAL DE POÇÕES - BAHIA
PREGÃO ELETRÔNICO Nº 007/2025
Processo Administrativo nº052/2025

FORNECEDOR: J. C. LIBARINO PIRES
CNPJ: 11.566.926/0001-65 **INSC. EST.:** 085.679.627 ME
ENDEREÇO: AV PRESIDENTE JUSCELINO KUBITSCHEK, Nº 1293, PITUBA, **CEP:** 45260-000
MUNICÍPIO: POÇÕES **ESTADO:** BA
E-MAIL: MAXNORDESTE2@GMAIL.COM **TEL:** (77) 3431-2405 / **CEL:** (77) 98104-1447
DATA: 27/02/2025

PROPOSTA DE PREÇO

ITEM	QUANT.	UND.	ESPECIFICAÇÃO	MARCA	VALOR UNITÁRIO	VALOR TOTAL
			LOTE 01			
1.	6	TAMBORES	GRAXA EM TAMBOR DE 170 KG	DULUB	R$ 3.526,11	R$ 21.156,66
2.	4	BALDES	GRAXA AZUL PARA ROLAMENTO; EM BALDE DE 20 KG.	UNIGRAX	R$ 494,63	R$ 1.978,52
3.	4	TAMBORES	GRAXA COMUM 10 KG	DULUB	R$ 205,88	R$ 823,52
4.	6	BALDES	GRAXA AZUL PARA ROLAMENTO 1 KG	UNIGRAX	R$ 48,03	R$ 288,18
5.	7	BALDES	GRAXA AZUL PARA ROLAMENTO 20 KG	UNIGRAX	R$ 575,97	R$ 4.031,79
6.	23	UNIDADES	SOLUÇÃO DE BATERIA 1 L	BETILIMP	R$ 19,66	R$ 452,18
7	115	LITROS	ADITIVO PARA RADIADOR EM FRASCO DE 1 LITRO	ORBI	R$ 18,63	R$ 2.142,45
8	115	PACOTES	ESTOPA PARA LIMPEZA EM PACOTES DE 200 GRAMAS	GABAGE	R$ 5,04	R$ 579,60
9	60	UNIDADES	FLUIDO PARA FREIO DOT 3 FRASCOS DE 500 ML	DULUB	R$ 15,65	R$ 939,00
10	70	UNIDADES	FLUIDO PARA FREIO DOT 4 FRASCOS DE 500 ML	DULUB	R$ 23,96	R$ 1.677,20
11	17	UNIDADES	FLUIDO PARA FREIO DOT 5 FRASCOS DE 500 ML	BOCH	R$ 44,73	R$ 760,41
12	29	UNIDADES	VASELINA 1 L	RADNAQ	R$ 38,05	R$ 1.103,45
13	60	UNIDADES	ÁGUA DESMINERALIZADA 1	RADNAQ	R$ 11,80	R$ 708,00
14	14	UNIDADES	QUEROSENE 1 L	JACARÉ	R$ 34,31	R$ 480,34
			VALOR TOTAL DO LOTE			**R$ 37.121,30**
			LOTE 02			
15	110	UNIDADES	ÓLEO DESENGRIPANTE (ANTIFERRUGEM) EM FRASCO DE 300 ML	LUB FAST	R$ 16,46	R$ 1.810,60
16	59	BALDES	ÓLEO LUBRIFICANTE 140 EM BALDES DE 20 L	DULUB	R$ 574,67	R$ 33.905,53
17	135	UNIDADES	ÓLEO LUBRIFICANTE 140 EM FRASCOS DE 1 L	DULUB	R$ 36,58	R$ 4.938,30
18	100	UNIDADES	ÓLEO LUBRIFICANTE 2T EM FRASCOS DE 500 ML	DULUB	R$ 20,47	R$ 2.047,00
19	240	UNIDADES	ÓLEO LUBRIFICANTE 20W50 GASOLINA/FLEX EM FRASCOS DE 1 L	DULUB	R$ 27,83	R$ 6.679,20
20	140	UNIDADES	ÓLEO LUBRIFICANTE 20W50 4T EM FRASCOS DE 1 L	DULUB	R$ 27,06	R$ 3.788,40
21	210	UNIDADES	ÓLEO LUBRIFICANTE 5W30 GASOLINA/FLEX EM FRASCOS DE 1 L	UNI	R$ 37,02	R$ 7.774,20
22	170	BALDES	ÓLEO LUBRIFICANTE 68 EM BALDES DE 20 L	DULUB	R$ 379,33	R$ 64.486,10
23	65	BALDES	ÓLEO LUBRIFICANTE 90 EM BALDES DE 20 L	DULUB	R$ 565,72	R$ 36.771,80
24	140	LITROS	ÓLEO LUBRIFICANTE 90 EM FRASCOS DE 1 L	DULUB	R$ 36,09	R$ 5.052,60
25	25	BALDES	ÓLEO LUBRIFICANTE ATF EM BALDES DE 20 L	UNI	R$ 556,33	R$ 13.908,25
26	80	LITROS	ÓLEO LUBRIFICANTE ATF EM FRASCOS DE 1 L	DULUB	R$ 36,85	R$ 2.948,00
27	39	BALDES	ÓLEO LUBRIFICANTE PARA MOTOR DIESEL 10W40 SINTÉTICO EM BALDES DE 20 L	IPIRANGA	R$ 566,98	R$ 22.112,22
28	130	BALDES	ÓLEO LUBRIFICANTE PARA MOTOR DIESEL 15W40 CI4 EM BALDES DE 20 L	LUBRAX	R$ 525,42	R$ 68.304,60
29	260	UNIDADES	ÓLEO LUBRIFICANTE PARA MOTOR DIESEL 15W40 CI4 EM FRASCO DE 1 L	DULUB	R$ 33,78	R$ 8.782,80
30	200	UNIDADES	ÓLEO LUBRIFICANTE PARA MOTOR GASOLINA	LUBRAX	R$ 42,03	R$ 8.406,00

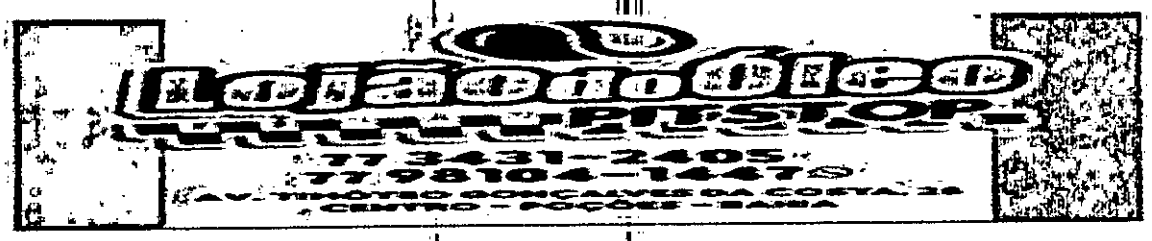

			15W40 EM FRASCOS DE 1 L			
31	50	BALDES	ÓLEO PARA MOTOR DIESEL 10W40 SINTÉTICO EM FRASCOS DE 1 L	YPF	R$ 71,33	R$ 3.566,50
32	195	UNIDADES	ÓLEO LUBRIFICANTE 5W30 GASOLINA/FLEX FORD DE 1 L	MOTORCRAFT	R$ 71,76	R$ 13.993,20
33	200	UNIDADES	ÓLEO LUBRIFICANTE 5W30 DIESEL EM FRASCOS DE 1 L	MOTORCRAFT	R$ 59,43	R$ 11.886,00
34	165	UNIDADES	ÓLEO LUBRIFICANTE 20W50 DIESEL EM FRASCOS DE 1 L	YPF	R$ 45,83	R$ 7.561,95
35	100	UNIDADES	ÓLEO LUBRIFICANTE 10W30 4T EM FRASCOS DE 1 L	YPF	R$ 42,66	R$ 4.266,00
36	80	UNIDADES	ÓLEO LUBRIFICANTE PARA MOTOR 10W40 GASOLINA/FLEX 1 L	UNI	R$ 42,67	R$ 3.413,60
37	50	BALDES	ÓLEO LUBRIFICANTE PARA MOTOR DIESEL 20W50 EM BALDES DE 20 L	LUBRAX	R$ 704,45	R$ 35.222,50
38	65	BALDES	ÓLEO LUBRIFICANTE 40 EM BALDES DE 1 L	DULUB	R$ 37,00	R$ 2.405,00
39	70	BALDES	ÓLEO LUBRIFICANTE 40 EM BALDES DE 20 L	DULUB	R$ 563,38	R$ 39.436,60
40	55	BALDES	ÓLEO LUBRIFICANTE 68 EM BALDES DE 1 L	EXTRON	R$ 37,56	R$ 2.065,80
41	43	LITROS	ÓLEO LUBRIFICANTE 80 EM FRASCOS DE 1 L	UNI	R$ 42,94	R$ 1.846,42
42	60	LITROS	ÓLEO LUBRIFICANTE 80W90 EM FRASCOS DE 1 L	LUBRAX	R$ 46,11	R$ 2.766,60
43	50	LITROS	ÓLEO LUBRIFICANTE 75W80 EM FRASCOS DE 1 L	UNI	R$ 100,33	R$ 5.016,50
44	54	LITROS	ÓLEO LUBRIFICANTE 85W140 EM FRASCOS DE 1 L	LUBRAX	R$ 60,95	R$ 3.291,30
45	25	FRASCOS	ÓLEO LUBRIFICANTE 20W30 EM FRASCOS DE 3 L	LUBRAX	R$ 117,45	R$ 2.936,25
46	40	FRASCOS	ÓLEO LUBRIFICANTE 20W30 EM FRASCOS DE 5 L	LUBRAX	R$ 153,75	R$ 6.150,00
47	35	UNIDADES	ÓLEO LUBRIFICANTE 20W30 EM FRASCOS DE 20 L	DULUB	R$ 573,27	R$ 20.064,45
48	40	FRASCOS	ÓLEO LUBRIFICANTE 10W30 EM FRASCOS DE 5 L	LUBRAX	R$ 153,70	R$ 6.148,00
49	27	UNIDADES	ÓLEO LUBRIFICANTE 10W30 EM FRASCOS DE 20 L	DULUB	R$ 557,39	R$ 15.049,53
50	35	LITROS	ÓLEO LUBRIFICANTE DEXRON II IEM FRASCOS DE 1 L	DULUB	R$ 42,58	R$ 1.490,30
51	35	LITROS	ÓLEO LUBRIFICANTE DEXRON IV EM FRASCOS DE 1 L	PETRONAS	R$ 102,21	R$ 3.577,35
			VALOR TOTAL DO LOTE			**R$ 483.869,45**
			LOTE- 03			
52	26	UNIDADES	FILTRO DE ÓLEO LUBRIFICANTE PEL 119	FILTROS BRASIL	R$ 56,51	R$ 1.469,26
53	25	UNIDADES	FILTRO DE ÓLEO LUBRIFICANTE PEL 1998	TECFIL	R$ 140,04	R$ 3.501,00
54	26	UNIDADES	FILTRO DE ÓLEO LUBRIFICANTE PEL 2002	WEGA	R$ 247,56	R$ 6.436,56
55	24	UNIDADES	FILTRO DE ÓLEO LUBRIFICANTE PEL 727	AUTHOMIX	R$ 197,40	R$ 4.737,60
56	26	UNIDADES	FILTRO DE ÓLEO LUBRIFICANTE PEL 519	TECFIL	R$ 108,46	R$ 2.819,96
57	28	UNIDADES	FILTRO DE ÓLEO LUBRIFICANTE PEL 123	AUTHOMIX	R$ 82,56	R$ 2.311,68
58	26	UNIDADES	FILTRO DE ÓLEO LUBRIFICANTE PEL 145	FILTROS BRASIL	R$ 54,97	R$ 1.429,22
59	26	UNIDADES	FILTRO DE ÓLEO LUBRIFICANTE PEL 330	TECFIL	R$ 99,80	R$ 2.594,80
60	27	UNIDADES	FILTRO DE ÓLEO LUBRIFICANTE PEL W1160	WEGA	R$ 142,22	R$ 3.839,94
61	28	UNIDADES	FILTRO DE ÓLEO LUBRIFICANTE LBM1	FILTROS BRASIL	R$ 51,15	R$ 1.432,20
62	23	UNIDADES	FILTRO DE ÓLEO LUBRIFICANTE LB55	FILTROS BRASIL	R$ 48,08	R$ 1.105,84
63	23	UNIDADES	FILTRO DE ÓLEO LUBRIFICANTE PEL 678	WEGA	R$ 197,01	R$ 4.531,23
64	23	UNIDADES	FILTRO DE ÓLEO LUBRIFICANTE PSL 657	FILTROS BRASIL	R$ 68,11	R$ 1.566,53
65	23	UNIDADES	FILTRO DE ÓLEO LUBRIFICANTE PSL 280	AUTHOMIX	R$ 137,71	R$ 3.167,33
66	26	UNIDADES	FILTRO DE ÓLEO LUBRIFICANTE PSL 339	AUTHOMIX	R$ 177,39	R$ 4.612,14
67	25	UNIDADES	FILTRO DE ÓLEO LUBRIFICANTE PSL 171	VOX	R$ 75,47	R$ 1.886,75
68	27	UNIDADES	FILTRO DE ÓLEO LUBRIFICANTE PEL 312	TECFIL	R$ 107,37	R$ 2.898,99
69	27	UNIDADES	FILTRO DE ÓLEO LUBRIFICANTE PL 153	VOX	R$ 24,69	R$ 666,63
70	27	UNIDADES	FILTRO DEAR DO MOTOR ARS 1029	TECFIL	R$ 99,76	R$ 2.693,52
71	26	UNIDADES	FILTRO DEAR DO MOTOR ARS 3003	AUTHOMIX	R$ 219,84	R$ 5.715,84
72	27	UNIDADES	FILTRO DEAR DO MOTOR 32/25683	VOX	R$ 326,00	R$ 8.802,00
73	25	UNIDADES	FILTRO DEAR DO MOTOR ARL 4157	FILTROS BRASIL	R$ 92,68	R$ 2.317,00
74	25	UNIDADES	FILTRO DEAR DO MOTOR ARL 4154	AUTHOMIX	R$ 70,99	R$ 1.774,75
75	25	UNIDADES	FILTRO DEAR DO MOTOR AP4650/1	TECFIL	R$ 343,16	R$ 8.579,00
76	25	UNIDADES	FILTRO DEAR DO MOTOR ARM443/1	TECFIL	R$ 39,63	R$ 990,75
77	26	UNIDADES	FILTRO DEAR DO MOTOR ARM448/1	TECFIL	R$ 38,01	R$ 988,26
78	26	UNIDADES	FILTRO DE AR DO MOTOF FAP 3271/4	WEGA	R$ 140,47	R$ 3.652,22
79	25	UNIDADES	FILTRO DE AR DO MOTOF ARL 5139	TECFIL	R$ 131,88	R$ 3.297,00
80	28	UNIDADES	FILTRO DE AR DO MOTOF AP 7998	TECFIL	R$ 153,93	R$ 4.310,04
81	23	UNIDADES	FILTRO DE AR DO MOTOF ARS 8234	TECFIL	R$ 248,32	R$ 5.711,36
82	23	UNIDADES	FILTRO DE AR DO MOTOF ARL 8829	FILTROS BRASIL	R$ 58,27	R$ 1.340,21
83	25	UNIDADES	FILTRO DE AR DO MOTOF ARL 8830	FILTROS BRASIL	R$ 72,12	R$ 1.803,00

AV. Presidente Juscelino Kubitschek, Nº 1293. Pituba, Poções - BA CEP 45.260-000
CNPJ: 11.566.926/0001-45
Cel. (77) 98104-1447 Tel: (77) 3431-2405

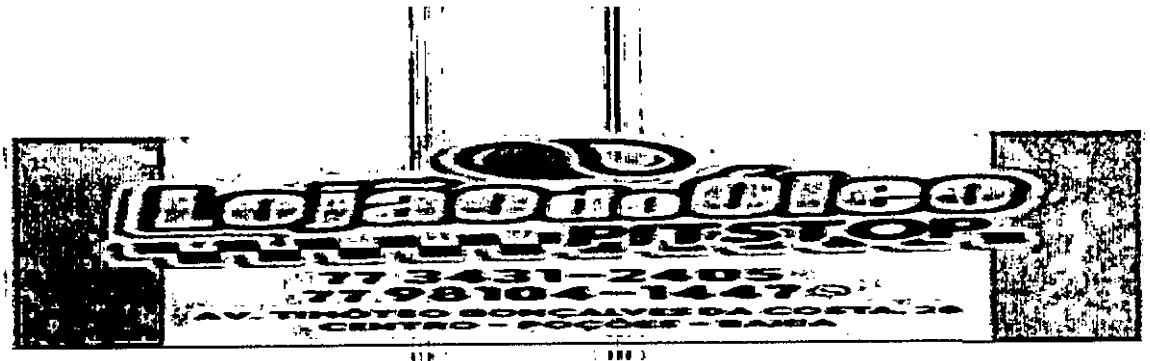

84	25	UNIDADES	FILTRO DE AR DO MOTOR ARS 8236	TECFIL	R$ 175,80	R$ 4.395,00
85	25	UNIDADES	FILTRO DE AR DO MOTOR ARL 8832	FILTROS BRASIL	R$ 31,00	R$ 775,00
86	23	UNIDADES	FILTRO DE AR DO MOTOR ARL 9603	VOX	R$ 35,61	R$ 819,03
87	25	UNIDADES	FILTRO DE AR DO MOTOR ARL 9608	VOX	R$ 64,07	R$ 1.601,75
88	25	UNIDADES	FILTRO DE AR DO MOTOR ART 9618	VOX	R$ 85,70	R$ 2.142,50
89	23	UNIDADES	FILTRO DE AR DO MOTOR FAP 9054	WEGA	R$ 48,58	R$ 1.117,34
90	23	UNIDADES	FILTRO DE AR DO MOTOR ARS 9837	TECFIL	R$ 256,27	R$ 5.894,21
91	25	UNIDADES	FILTRO DE AR DO MOTOR ARL 9838	VOX	R$ 224,73	R$ 5.618,25
92	27	UNIDADES	FILTRO DE AR DO MOTOR ARS 9840	AUTHOMIX	R$ 486,42	R$ 13.133,34
93	28	UNIDADES	FILTRO DE AR DO MOTOR ASR 203	TECFIL	R$ 127,12	R$ 3.559,36
94	27	UNIDADES	FILTRO DE AR DO MOTOR ASR 234	TECFIL	R$ 238,93	R$ 6.451,11
95	25	UNIDADES	FILTRO DE AR DO MOTOR AS 820	TECFIL	R$ 130,26	R$ 3.256,50
96	25	UNIDADES	FILTRO DE AR DO MOTOR 32/925682	TECFIL	R$ 485,00	R$ 12.125,00
97	27	UNIDADES	FILTRO DE AR DO MOTOR AS 840	TECFIL	R$ 162,71	R$ 4.393,17
98	25	UNIDADES	FILTRO DE AR DO MOTOR ASR 838	TECFIL	R$ 126,89	R$ 3.172,25
99	28	UNIDADES	FILTRO DE AR DO MOTOR ASR 673	TECFIL	R$ 139,70	R$ 3.911,60
100	26	UNIDADES	FILTRO DE AR DO MOTOR ASR 807	TECFIL	R$ 83,77	R$ 2.178,02
101	29	UNIDADES	FILTRO DE COMBUSTÍVEL FC 164	TECFIL	R$ 91,31	R$ 2.647,99
102	28	UNIDADES	FILTRO DE COMBUSTÍVEL PEC 3024	VOX	R$ 94,82	R$ 2.654,96
103	25	UNIDADES	FILTRO DE COMBUSTÍVEL PEC 3041	WEGA	R$ 312,72	R$ 7.818,00
104	25	UNIDADES	FILTRO DE COMBUSTÍVEL PEC 3045	TECFIL	R$ 290,72	R$ 7.268,00
105	26	UNIDADES	FILTRO DE COMBUSTÍVEL S - 3015	PARKER	R$ 196,35	R$ 5.105,10
106	25	UNIDADES	FILTRO DE COMBUSTÍVEL PSC 410	VOX	R$ 103,33	R$ 2.583,25
107	27	UNIDADES	FILTRO DE COMBUSTÍVEL PSC 455	VOX	R$ 137,40	R$ 3.709,80
108	25	UNIDADES	FILTRO DE COMBUSTÍVEL PSC 491	VOX	R$ 134,56	R$ 3.364,00
109	25	UNIDADES	FILTRO DE COMBUSTÍVEL PSC 493	VOX	R$ 208,48	R$ 5.212,00
110	25	UNIDADES	FILTRO DE COMBUSTÍVEL PSC 496	VOX	R$ 48,03	R$ 1.200,75
111	26	UNIDADES	FILTRO DE COMBUSTÍVEL PSC 72/2	TECFIL	R$ 44,56	R$ 1.158,56
112	23	UNIDADES	FILTRO DE COMBUSTÍVEL PSC 73/1	TECFIL	R$ 93,96	R$ 2.161,08
113	24	UNIDADES	FILTRO DE COMBUSTÍVEL RC 818	PARKER	R$ 261,49	R$ 6.275,76
114	26	UNIDADES	FILTRO DE COMBUSTÍVEL RC 819	PARKER	R$ 249,18	R$ 6.478,68
115	25	UNIDADES	FILTRO DE COMBUSTÍVEL GI 40/7	FILTROS BRASIL	R$ 60,03	R$ 1.500,75
116	25	UNIDADES	FILTRO DE COMBUSTÍVEL GI 06/7	FILTROS BRASIL	R$ 66,25	R$ 1.656,25
117	25	UNIDADES	FILTRO DE COMBUSTÍVEL GI 60/7	FILTROS BRASIL	R$ 63,37	R$ 1.584,25
118	28	UNIDADES	FILTRO DE COMBUSTÍVEL PC 947	WEGA	R$ 119,77	R$ 3.353,56
119	20	UNIDADES	FILTRO SEPARADOR DE ÁGUA WK 1040	MANN	R$ 229,89	R$ 4.597,80
120	20	UNIDADES	FILTRO SEPARADOR DE ÁGUA PSD 460/1	VOX	R$ 227,43	R$ 4.548,60
121	20	UNIDADES	FILTRO SEPARADOR DE ÁGUA PSD 960/1	VOX	R$ 291,10	R$ 5.822,00
122	20	UNIDADES	FILTRO SEPARADOR DE ÁGUA R2830M	PARKER	R$ 247,47	R$ 4.949,40
123	20	UNIDADES	FILTRO SEPARADOR DE ÁGUA WK1060	MANN	R$ 219,97	R$ 4.399,40
124	25	UNIDADES	FILTRO SEPARADOR DE ÁGUA WK1060/4	MANN	R$ 251,63	R$ 6.290,75
125	20	UNIDADES	FILTRO DE COMBUSTÍVEL PSD 530/1	VOX	R$ 134,72	R$ 2.694,40
126	25	UNIDADES	FILTRO DE PSA331	VOX	R$ 111,39	R$ 2.784,75
127	25	UNIDADES	FILTRO DE PSA761	VOX	R$ 184,93	R$ 4.623,25
128	25	UNIDADES	FILTRO DE PH346	VOX	R$ 38,67	R$ 966,75
129	25	UNIDADES	FILTRO DE PH306	TECFIL	R$ 514,87	R$ 12.871,75
130	24	UNIDADES	FILTRO DE PSH517	TECFIL	R$ 245,63	R$ 5.895,12
131	29	UNIDADES	FILTRO DE PSH520	TECFIL	R$ 486,74	R$ 14.115,46
132	28	UNIDADES	FILTRO DE TH848	TECFIL	R$ 534,57	R$ 14.967,96
133	25	UNIDADES	FILTRO DE AR CONDICIONADO ACP003	FILTROS BRASIL	R$ 60,17	R$ 1.504,25
134	25	UNIDADES	FILTRO DE AR CONDICIONADO ACP131	FILTROS BRASIL	R$ 59,50	R$ 1.487,50
135	25	UNIDADES	FILTRO DE AR CONDICIONADO ACP200	FILTROS BRASIL	R$ 49,81	R$ 1.245,25
136	20	UNIDADES	FILTRO DE AR CONDICIONADO ACP205	FILTROS BRASIL	R$ 58,83	R$ 1.176,60
137	20	UNIDADES	FILTRO DE AR CONDICIONADO ACP821	FILTROS BRASIL	R$ 86,70	R$ 1.734,00
138	20	UNIDADES	FILTRO DE AR CONDICIONADO ACP837KIT	TECFIL	R$ 86,67	R$ 1.733,40
139	20	UNIDADES	FILTRO DE AR CONDICIONADO ACP906	FILTROS BRASIL	R$ 49,63	R$ 992,60
140	28	UNIDADES	FILTRO DE AR CONDICIONADO ACP907	FILTROS BRASIL	R$ 113,85	R$ 3.187,80
141	25	UNIDADES	FILTRO DE ÓLEO LUBRIFICANTE PEL 2011	WEGA	R$ 215,25	R$ 5.381,25
142	25	UNIDADES	FILTRO DE ÓLEO LUBRIFICANTE PEL 2003	VOX	R$ 76,97	R$ 1.924,25
143	25	UNIDADES	FILTRO DE ÓLEO LUBRIFICANTE PSL 340	VOX	R$ 129,94	R$ 3.248,50
144	25	UNIDADES	FILTRO DE ÓLEO LUBRIFICANTE PSL 283	FILTROS BRASIL	R$ 158,12	R$ 3.953,00
145	25	UNIDADES	FILTRO DE ÓLEO LUBRIFICANTE PSL 300	VOX	R$ 47,14	R$ 1.178,50

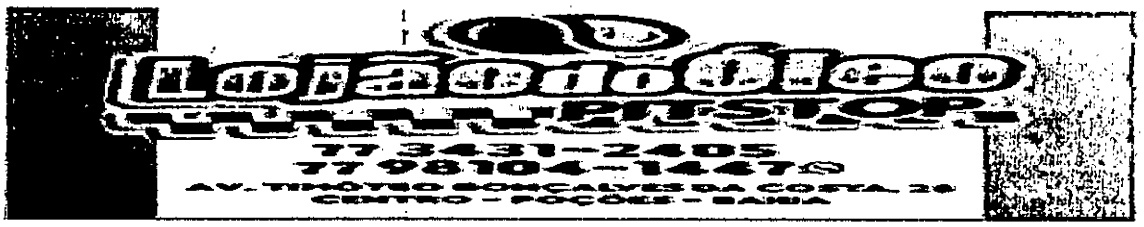

146	27	UNIDADES	FILTRO DE ÓLEO LUBRIFICANTE PSL 818	VOX	R$ 67,03	R$ 1.809,81
147	22	UNIDADES	FILTRO DE ÓLEO LUBRIFICANTE PSL 55	FILTROS BRASIL	R$ 38,33	R$ 843,26
148	28	UNIDADES	FILTRO DE ÓLEO LUBRIFICANTE PSL 560	FILTROS BRASIL	R$ 37,17	R$ 1.040,76
149	25	UNIDADES	FILTRO DE ÓLEO LUBRIFICANTE PSL 619	FILTROS BRASIL	R$ 164,12	R$ 4.103,00
150	25	UNIDADES	FILTRO DE ÓLEO LUBRIFICANTE PSL 655	VOX	R$ 98,69	R$ 2.467,25
151	28	UNIDADES	FILTRO DE ÓLEO LUBRIFICANTE PSL 900	VOX	R$ 106,66	R$ 2.986,48
152	25	UNIDADES	FILTRO DE ÓLEO LUBRIFICANTE PSL 962	TECFIL	R$ 131,86	R$ 3.296,50
153	25	UNIDADES	FILTRO DE ÓLEO LUBRIFICANTE PSL 838	TECFIL	R$ 151,00	R$ 3.775,00
154	25	UNIDADES	FILTRO DE AR DO MOTOR AP 9834	TECFIL	R$ 175,46	R$ 4.386,50
155	25	UNIDADES	FILTRO DE AR DO MOTOR ARL 4147	FILTROS BRASIL	R$ 46,29	R$ 1.157,25
156	27	UNIDADES	FILTRO DE AR DO MOTOR ARL 4150	FILTROS BRASIL	R$ 46,33	R$ 1.250,91
157	27	UNIDADES	FILTRO DE AR DO MOTOR ASR 839	TECFIL	R$ 102,88	R$ 2.777,76
158	31	UNIDADES	FILTRO DE AR DO MOTOR ARL 2337	TECFIL	R$ 96,67	R$ 2.996,77
159	29	UNIDADES	FILTRO DE AR DO MOTOR ARS 1013	VOX	R$ 128,73	R$ 3.733,17
160	29	UNIDADES	FILTRO DE AR DO MOTOR ARL 8842	VOX	R$ 126,95	R$ 3.681,55
161	25	UNIDADES	FILTRO DE AR DO MOTOR ARS 2868	VOX	R$ 133,76	R$ 3.344,00
162	26	UNIDADES	FILTRO DE AR DO MOTOR ARS 5673	WEGA	R$ 275,21	R$ 7.155,46
163	25	UNIDADES	FILTRO DE AR DO MOTOR ARS 9839	TECFIL	R$ 224,28	R$ 5.607,00
164	28	UNIDADES	FILTRO DE COMBUSTÍVEL FSC 353	AUTHOMIX	R$ 179,45	R$ 5.024,60
165	24	UNIDADES	FILTRO DE COMBUSTÍVEL FEC 3014	WEGA	R$ 228,56	R$ 5.485,44
166	26	UNIDADES	FILTRO DE COMBUSTÍVEL FSC 75	VOX	R$ 127,45	R$ 3.313,70
167	26	UNIDADES	FILTRO DE COMBUSTÍVEL FEC 3022	VOX	R$ 167,37	R$ 4.351,62
168	25	UNIDADES	FILTRO DE COMBUSTÍVEL PEC 3023	FILTROS BRASIL	R$ 189,11	R$ 4.727,75
169	25	UNIDADES	FILTRO DE COMBUSTÍVEL FC 161	VOX	R$ 73,66	R$ 1.841,50
170	25	UNIDADES	FILTRO DE COMBUSTÍVEL PC2/255	TECFIL	R$ 75,09	R$ 1.877,25
171	25	UNIDADES	FILTRO DE COMBUSTÍVEL PSC 498/4	VOX	R$ 180,43	R$ 4.510,75
172	25	UNIDADES	FILTRO DE COMBUSTÍVEL CI 04/7	FILTROS BRASIL	R$ 70,34	R$ 1.758,50
173	25	UNIDADES	FILTRO DE COMBUSTÍVEL CI 50/7	FILTROS BRASIL	R$ 70,34	R$ 1.758,50
174	25	UNIDADES	FILTRO DE ARCONDICIONADO ACP 103	FILTROS BRASIL	R$ 59,00	R$ 1.475,00
175	25	UNIDADES	FILTRO DE ARCONDICIONADO ACP 126	FILTROS BRASIL	R$ 53,00	R$ 1.325,00
176	25	UNIDADES	FILTRO SEPARADOR DE ÁGUA DSF 0202	WEGA	R$ 189,06	R$ 4.726,50
177	29	UNIDADES	FILTRO SEPARADOR DE ÁGUA R120L1MAQII	PARKER	R$ 280,00	R$ 8.120,00
VALOR TOTAL DO LOTE 3						**R$ 468.241,61**

VALIDADE DA PROPOSTA: 60 (sessenta) dias.

Eu, **Jorge Célio Libarino Pires** abaixo assinado, representante da empresa **J C LIBARINO PIRES CNPJ: 11.566.926/0001-65,** declaro ter tomado conhecimento de todas as condições referente ao fornecimento dos materiais objeto do **Pregão Eletrônico nº 007/2025**, e assim sendo, me comprometo a cumprir fielmente conforme valores propostos na Planilha Orçamentária apresentada acima e as condições estipuladas nos lotes 01, 02 e 03 relacionadas acima e todas as demais condições prevista no presenteEdital de Licitação e ainda cumprir todas as normas regulamentares para a sua prestação.

Poções - BA, 27 de Fevereiro de 2025

11.566.926/0001-65
J.C LIBARINO PIRES
PIT STOP CASA DO ÓLEO
R. Tancredo Neves, 20
Centro, CEP 45.260-00
POÇÕES BA

Jorge Célio Libarino Pires
Proprietário
J C LIBARINO PIRES
CNP.: 11.566.926/0001-65

PREFEITURA MUNICIPAL DE POÇÕES ESTADO DA BAHIA
Praça da Bandeira, nº. 02 – Centro, Poções/BA.
CNPJ nº. 14.242.200/0001-65.

PREGÃO ELETRÔNICO 007/2025

PROPOSTA APÓS LANCES

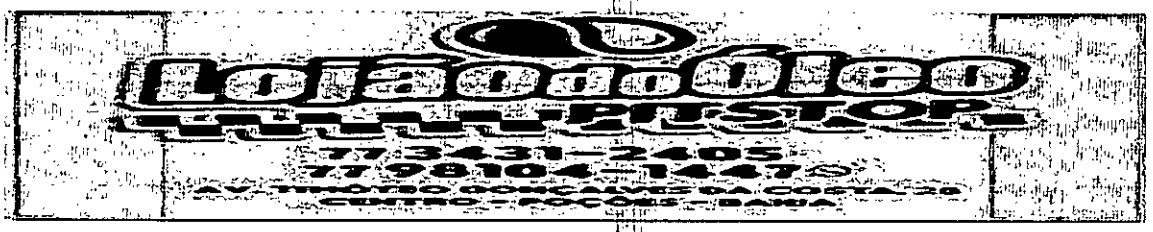

PREFEITURA MUNICIPAL DE POÇÕES - BAHIA
PREGÃO ELETRÔNICO Nº 007/2025
Processo Administrativo n°052/2025

FORNECEDOR: J. C. LIBARINO PIRES
CNPJ: 11.566.926/0001-65 **INSC. EST.:** 085.679.627 ME
ENDEREÇO: AV PRESIDENTE JUSCELINO KUBITSCHEK, Nº 1293, PITUBA, **CEP:** 45260-000
MUNICÍPIO: POÇÕES **ESTADO:** BA
E-MAIL: MAXNORDESTE2@GMAIL.COM **TEL:** (77) 3431-2405 / **CEL:** (77) 98104-1447
DATA: 11/03/2025

PROPOSTA DE PREÇO REALINHADA

OBJETO: Constitui objeto desta Licitação é o ***Registro de Preços para Eventual e Futura Aquisição de óleos lubrificantes e filtros para atender às demandas das Secretarias Municipais***, conforme descrição constante em edital:

PREZADO SENHOR (A) PREGOEIRO (A)

Apresentamos a V.Sa. para simples apreciação da mesma, a nossa proposta final relativa a licitação em destaque, assumindo inteira responsabilidade por qualquer erro ou omissão que venham a ser verificados na preparação da mesma, deste modo declaramos ainda que temos pleno conhecimento das condições em que se realizará o fornecimento/serviço e concordamos com a totalidade das instruções e critérios de qualificação definidos no edital em referência

Garantimos, que no preço ofertado estão inclusas todas as despesas necessárias para o fornecimento do objeto desta licitação, sendo de nossa exclusiva responsabilidade as despesas como transporte, alimentação, proventos, encargos sociais, impostos, taxas, tributos, emolumentos, contribuições sociais, fiscais, para fiscais, seguros e demais despesas inerentes, estando o preço ofertado correspondendo, rigorosamente, com às especificações do objeto licitado, estamos ciente de que não cabe quaisquer reivindicações devidas a erros nessa avaliação, para efeito de solicitar revisão de preços por recolhimentos determinados pela autoridade competente.

Por esta proposta, ainda, declaramos inteira submissão aos preceitos legais em vigor, especialmente aos da Lei 14.133/21, e às cláusulas e condições constantes do Edital do **Pregão Eletrônico N° 007/2025.**

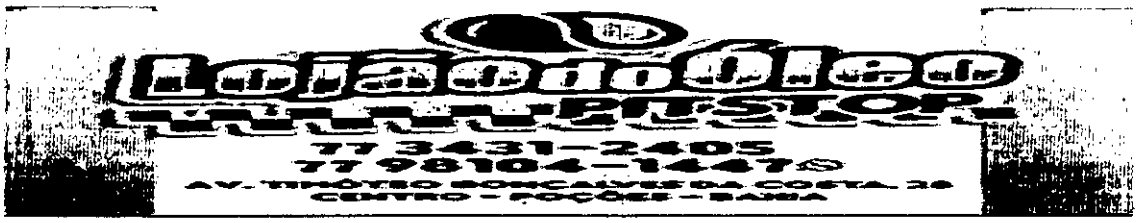

ITEM	QUANT.	UND.	ESPECIFICAÇÃO	MARCA	VALOR	
					UNITÁRIO	TOTAL
			LOTE 01			
1.	6	TAMBORES	GRAXA EM TAMBOR DE 170 KG	DULUB	R$ 1.424,80	R$ 8.548,80
2.	4	BALDES	GRAXA AZUL PARA ROLAMENTO; EM BALDE DE 20 KG.	UNIGRAX	R$ 206,10	R$ 824,40
3.	4	TAMBORES	GRAXA COMUM 10 KG	DULUB	R$ 83,10	R$ 332,40
4.	6	BALDES	GRAXA AZUL PARA ROLAMENTO 1 KG	UNIGRAX	R$ 19,40	R$ 116,40
5.	7	BALDES	GRAXA AZUL PARA ROLAMENTO 20 KG	UNIGRAX	R$ 232,70	R$ 1.628,90
6.	23	UNIDADES	SOLUÇÃO DE BATERIA 1 L	BETILIMP	R$ 7,90	R$ 181,70
7	115	LITROS	ADITIVO PARA RADIADOR EM FRASCO DE 1 LITRO	ORBI	R$ 7,50	R$ 862,50
8	115	PACOTES	ESTOPA PARA LIMPEZA EM PACOTES DE 200 GRAMAS	GABAGE	R$ 2,00	R$ 230,00
9	60	UNIDADES	FLUÍDO PARA FREIO DOT 3 FRASCOS DE 500 ML	DULUB	R$ 6,30	R$ 378,00
10	70	UNIDADES	FLUÍDO PARA FREIO DOT 4 FRASCOS DE 500 ML	DULUB	R$ 9,60	R$ 672,00
11	17	UNIDADES	FLUÍDO PARA FREIO DOT 5 FRASCOS DE 500 ML	BOCH	R$ 18,00	R$ 306,00
12	29	UNIDADES	VASELINA 1 L	RADNAQ	R$ 15,30	R$ 443,70
13	60	UNIDADES	ÁGUA DESMINERALIZADA 1	RADNAQ	R$ 4,70	R$ 282,00
14	14	UNIDADES	QUEROSENE 1 L	JACARÉ	R$ 13,80	R$ 193,20
			VALOR TOTAL DO LOTE			**R$ 15.000,00**
			LOTE 02			
15	110	UNIDADES	ÓLEO DESENGRIPANTE (ANTIFERRUGEM)EM FRASCO DE 300 ML	LUB FAST	R$ 5,70	R$ 627,00
16	59	BALDES	ÓLEO LUBRIFICANTE 140 EM BALDES DE 20 L	DULUB	R$ 198,25	R$ 11.696,75
17	135	UNIDADES	ÓLEO LUBRIFICANTE 140 EM FRASCOS DE 1 L	DULUB	R$ 12,63	R$ 1.705,05
18	100	UNIDADES	ÓLEO LUBRIFICANTE 2T EM FRASCOS DE 500 ML	DULUB	R$ 7,06	R$ 706,00
19	240	UNIDADES	ÓLEO LUBRIFICANTE 20W50 GASOLINA/FLEX EM FRASCOS DE 1 L	DULUB	R$ 9,59	R$ 2.301,60
20	140	UNIDADES	ÓLEO LUBRIFICANTE 20W50 4T EM FRASCOS DE 1 L	DULUB	R$ 9,33	R$ 1.306,20
21	210	UNIDADES	ÓLEO LUBRIFICANTE 5W30 GASOLINA/FLEX EM FRASCOS DE 1 L	UNI	R$ 12,76	R$ 2.679,60
22	170	BALDES	ÓLEO LUBRIFICANTE 68 EM BALDES DE 20 L	DULUB	R$ 130,85	R$ 22.244,50
23	65	BALDES	ÓLEO LUBRIFICANTE 90 EM BALDES DE 20 L	DULUB	R$ 195,13	R$ 12.683,45
24	140	LITROS	ÓLEO LUBRIFICANTE 90 EM FRASCOS DE 1 L	DULUB	R$ 12,44	R$ 1.741,60
25	25	BALDES	ÓLEO LUBRIFICANTE ATF EM BALDES DE 20 L	UNI	R$ 191,89	R$ 4.797,25
26	80	LITROS	ÓLEO LUBRIFICANTE ATF EM FRASCOS DE 1 L	DULUB	R$ 12,71	R$ 1.016,80
27	39	BALDES	ÓLEO LUBRIFICANTE PARA MOTOR DIESEL 10W40 SINTÉTICO EM BALDES DE 20 L	IPIRANGA	R$ 195,56	R$ 7.626,84
28	130	BALDES	ÓLEO LUBRIFICANTE PARA MOTOR DIESEL 15W40 CI4 EM BALDES DE 20 L	LUBRAX	R$ 181,23	R$ 23.559,90
29	260	UNIDADES	ÓLEO LUBRIFICANTE PARA MOTOR DIESEL 15W40 CI4 EM FRASCO DE 1 L	DULUB	R$ 11,66	R$ 3.031,60
30	200	UNIDADES	ÓLEO LUBRIFICANTE PARA MOTOR GASOLINA 15W40 EM FRASCOS DE 1 L	LUBRAX	R$ 14,49	R$ 2.898,00
31	50	BALDES	ÓLEO PARA MOTOR DIESEL 10W40 SINTÉTICO EM FRASCOS DE 1 L	YPF	R$ 24,65	R$ 1.232,50
32	195	UNIDADES	ÓLEO LUBRIFICANTE 5W30 GASOLINA/FLEX FORD DE 1 L	MOTORCRAFT	R$ 24,75	R$ 4.826,25
33	200	UNIDADES	ÓLEO LUBRIFICANTE 5W30 DIESEL EM FRASCOS DE 1 L	MOTORCRAFT	R$ 20,49	R$ 4.098,00
34	165	UNIDADES	ÓLEO LUBRIFICANTE 20W50 DIESEL EM FRASCOS DE 1 L	YPF	R$ 15,81	R$ 2.608,65
35	100	UNIDADES	ÓLEO LUBRIFICANTE 10W30 4T EM FRASCOS DE 1 L	YPF	R$ 14,72	R$ 1.472,00
36	80	UNIDADES	ÓLEO LUBRIFICANTE PARA MOTOR 10W40 GASOLINA/FLEX 1 L	UNI	R$ 14,71	R$ 1.176,80
37	50	BALDES	ÓLEO LUBRIFICANTE PARA MOTOR DIESEL 20W50 EM BALDES DE 20 L	LUBRAX	R$ 243,00	R$ 12.150,00
38	65	BALDES	ÓLEO LUBRIFICANTE 40 EM BALDES DE 1 L	DULUB	R$ 12,76	R$ 829,40
39	70	BALDES	ÓLEO LUBRIFICANTE 40 EM BALDES DE 20 L	DULUB	R$ 194,32	R$ 13.602,40
40	55	BALDES	ÓLEO LUBRIFICANTE 68 EM BALDES DE 1 L	EXTRON	R$ 12,95	R$ 712,25
41	43	LITROS	ÓLEO LUBRIFICANTE 80 EM FRASCOS DE 1 L	UNI	R$ 14,81	R$ 636,83
42	60	LITROS	ÓLEO LUBRIFICANTE 80W90 EM FRASCOS DE 1 L	LUBRAX	R$ 15,90	R$ 954,00
43	50	LITROS	ÓLEO LUBRIFICANTE 75W80 EM FRASCOS DE 1 L	UNI	R$ 34,61	R$ 1.730,50
44	54	LITROS	ÓLEO LUBRIFICANTE 85W140 EM FRASCOS DE 1 L	LUBRAX	R$ 21,02	R$ 1.135,08
45	25	FRASCOS	ÓLEO LUBRIFICANTE 20W30 EM FRASCOS DE 3 L	LUBRAX	R$ 40,51	R$ 1.012,75
46	40	FRASCOS	ÓLEO LUBRIFICANTE 20W30 EM FRASCOS DE 5 L	LUBRAX	R$ 53,03	R$ 2.121,20

AV. Presidente Juscelino Kubitschek, Nº 1293, Pituba, Poções - BA CEP 45.260-000
CNPJ: 11.566.926/0001-45
Cel. (77) 98104-1447 Tel: (77) 3431-2405

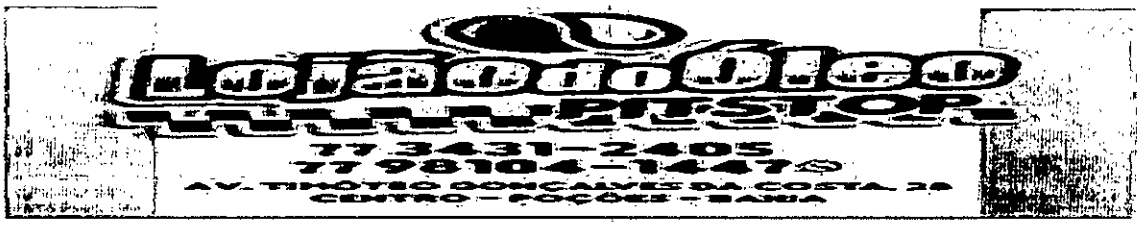

47	35	UNIDADES	ÓLEO LUBRIFICANTE 20W30 EM FRASCOS DE 20 L	DULUB	R$ 197,73	R$ 6.920,55
48	40	FRASCOS	ÓLEO LUBRIFICANTE 10W30 EM FRASCOS DE 5 L	LUBRAX	R$ 53,01	R$ 2.120,40
49	27	UNIDADES	ÓLEO LUBRIFICANTE 10W30 EM FRASCOS DE 20 L	DULUB	R$ 192,25	R$ 5.190,75
50	35	LITROS	ÓLEO LUBRIFICANTE DEXRON II IEM FRASCOS DE 1 L	DULUB	R$ 14,68	R$ 513,80
51	35	LITROS	ÓLEO LUBRIFICANTE DEXRON IV EM FRASCOS DE 1 L	PETRONAS	R$ 35,25	R$ 1.233,75
			VALOR TOTAL DO LOTE			**R$ 166.900,00**
			LOTE- 03			
52	26	UNIDADES	FILTRO DE ÓLEO LUBRIFICANTE PEL 119	FILTROS BRASIL	R$ 24,80	R$ 644,80
53	25	UNIDADES	FILTRO DE ÓLEO LUBRIFICANTE PEL 1998	TECFIL	R$ 61,60	R$ 1.540,00
54	26	UNIDADES	FILTRO DE ÓLEO LUBRIFICANTE PEL 2002	WEGA	R$ 108,90	R$ 2.831,40
55	24	UNIDADES	FILTRO DE ÓLEO LUBRIFICANTE PEL 727	AUTHOMIX	R$ 86,80	R$ 2.083,20
56	26	UNIDADES	FILTRO DE ÓLEO LUBRIFICANTE PEL 519	TECFIL	R$ 47,70	R$ 1.240,20
57	28	UNIDADES	FILTRO DE ÓLEO LUBRIFICANTE PEL 123	AUTHOMIX	R$ 36,30	R$ 1.016,40
58	26	UNIDADES	FILTRO DE ÓLEO LUBRIFICANTE PEL 145	FILTROS BRASIL	R$ 24,10	R$ 626,60
59	26	UNIDADES	FILTRO DE ÓLEO LUBRIFICANTE PEL 330	TECFIL	R$ 43,90	R$ 1.141,40
60	27	UNIDADES	FILTRO DE ÓLEO LUBRIFICANTE PEL W1160	WEGA	R$ 62,50	R$ 1.687,50
61	28	UNIDADES	FILTRO DE ÓLEO LUBRIFICANTE LBM1	FILTROS BRASIL	R$ 22,50	R$ 630,00
62	23	UNIDADES	FILTRO DE ÓLEO LUBRIFICANTE LB55	FILTROS BRASIL	R$ 21,10	R$ 485,30
63	23	UNIDADES	FILTRO DE ÓLEO LUBRIFICANTE PEL 678	WEGA	R$ 86,60	R$ 1.991,80
64	23	UNIDADES	FILTRO DE ÓLEO LUBRIFICANTE PSL 657	FILTROS BRASIL	R$ 29,90	R$ 687,70
65	23	UNIDADES	FILTRO DE ÓLEO LUBRIFICANTE PSL 280	AUTHOMIX	R$ 60,50	R$ 1.391,50
66	26	UNIDADES	FILTRO DE ÓLEO LUBRIFICANTE PSL 339	AUTHOMIX	R$ 78,00	R$ 2.028,00
67	25	UNIDADES	FILTRO DE ÓLEO LUBRIFICANTE PSL 171	VOX	R$ 33,20	R$ 830,00
68	27	UNIDADES	FILTRO DE ÓLEO LUBRIFICANTE PEL 312	TECFIL	R$ 47,20	R$ 1.274,40
69	27	UNIDADES	FILTRO DE ÓLEO LUBRIFICANTE PL 153	VOX	R$ 10,80	R$ 291,60
70	27	UNIDADES	FILTRO DEAR DO MOTOR ARS 1029	TECFIL	R$ 43,80	R$ 1.182,60
71	26	UNIDADES	FILTRO DEAR DO MOTOR ARS 3003	AUTHOMIX	R$ 96,70	R$ 2.514,20
72	27	UNIDADES	FILTRO DEAR DO MOTOR 32/25683	VOX	R$ 143,40	R$ 3.871,80
73	25	UNIDADES	FILTRO DEAR DO MOTOR ARL 4157	FILTROS BRASIL	R$ 40,70	R$ 1.017,50
74	25	UNIDADES	FILTRO DEAR DO MOTOR ARL 4154	AUTHOMIX	R$ 31,20	R$ 780,00
75	25	UNIDADES	FILTRO DEAR DO MOTOR AP4650/1	TECFIL	R$ 150,90	R$ 3.772,50
76	25	UNIDADES	FILTRO DEAR DO MOTOR ARM443/1	TECFIL	R$ 17,40	R$ 435,00
77	26	UNIDADES	FILTRO DEAR DO MOTOR ARM448/1	TECFIL	R$ 16,70	R$ 434,20
78	26	UNIDADES	FILTRO DE AR DO MOTOR FAP 3271/4	WEGA	R$ 61,70	R$ 1.604,20
79	25	UNIDADES	FILTRO DE AR DO MOTOR ARL 5139	TECFIL	R$ 58,00	R$ 1.450,00
80	28	UNIDADES	FILTRO DE AR DO MOTOR AP 7998	TECFIL	R$ 67,70	R$ 1.895,60
81	23	UNIDADES	FILTRO DE AR DO MOTOR ARS 8234	TECFIL	R$ 109,20	R$ 2.511,60
82	23	UNIDADES	FILTRO DE AR DO MOTOR ARL 8829	FILTROS BRASIL	R$ 25,60	R$ 588,80
83	25	UNIDADES	FILTRO DE AR DO MOTOR ARL 8830	FILTROS BRASIL	R$ 31,70	R$ 792,50
84	25	UNIDADES	FILTRO DE AR DO MOTOR ARS 8236	TECFIL	R$ 77,30	R$ 1.932,50
85	25	UNIDADES	FILTRO DE AR DO MOTOR ARL 8832	FILTROS BRASIL	R$ 13,60	R$ 340,00
86	23	UNIDADES	FILTRO DE AR DO MOTOR ARL 9603	VOX	R$ 15,60	R$ 358,80
87	25	UNIDADES	FILTRO DE AR DO MOTOR ARL 9608	VOX	R$ 28,10	R$ 702,50
88	25	UNIDADES	FILTRO DE AR DO MOTOR ART 9618	VOX	R$ 37,70	R$ 942,50
89	23	UNIDADES	FILTRO DE AR DO MOTOR FAP 9054	WEGA	R$ 21,30	R$ 489,90
90	23	UNIDADES	FILTRO DE AR DO MOTOR ARS 9837	TECFIL	R$ 112,70	R$ 2.592,10
91	25	UNIDADES	FILTRO DE AR DO MOTOR ARL 9838	VOX	R$ 98,80	R$ 2.470,00
92	27	UNIDADES	FILTRO DE AR DO MOTOR ARS 9840	AUTHOMIX	R$ 213,90	R$ 5.775,30
93	28	UNIDADES	FILTRO DE AR DO MOTOR ASR 203	TECFIL	R$ 55,90	R$ 1.565,20
94	27	UNIDADES	FILTRO DE AR DO MOTOR ASR 234	TECFIL	R$ 105,10	R$ 2.837,70
95	25	UNIDADES	FILTRO DE AR DO MOTOR AS 820	TECFIL	R$ 57,30	R$ 1.432,50
96	25	UNIDADES	FILTRO DE AR DO MOTOR 32/925682	TECFIL	R$ 213,30	R$ 5.332,50
97	27	UNIDADES	FILTRO DE AR DO MOTOR AS 840	TECFIL	R$ 71,50	R$ 1.930,50
98	25	UNIDADES	FILTRO DE AR DO MOTOR ASR 838	TECFIL	R$ 55,80	R$ 1.395,00
99	28	UNIDADES	FILTRO DE AR DO MOTOR ASR 673	TECFIL	R$ 61,40	R$ 1.719,20
100	26	UNIDADES	FILTRO DE AR DO MOTOR ASR 807	TECFIL	R$ 36,80	R$ 956,80
101	29	UNIDADES	FILTRO DE COMBUSTÍVEL FC 164	TECFIL	R$ 40,10	R$ 1.162,90
102	28	UNIDADES	FILTRO DE COMBUSTÍVEL PEC 3024	VOX	R$ 41,70	R$ 1.167,60
103	25	UNIDADES	FILTRO DE COMBUSTÍVEL PEC 3041	WEGA	R$ 137,50	R$ 3.437,50
104	25	UNIDADES	FILTRO DE COMBUSTÍVEL PEC 3045	TECFIL	R$ 127,90	R$ 3.197,50
105	26	UNIDADES	FILTRO DE COMBUSTÍVEL S - 3015	PARKER	R$ 86,30	R$ 2.243,80
106	25	UNIDADES	FILTRO DE COMBUSTÍVEL PSC 410	VOX	R$ 45,40	R$ 1.135,00

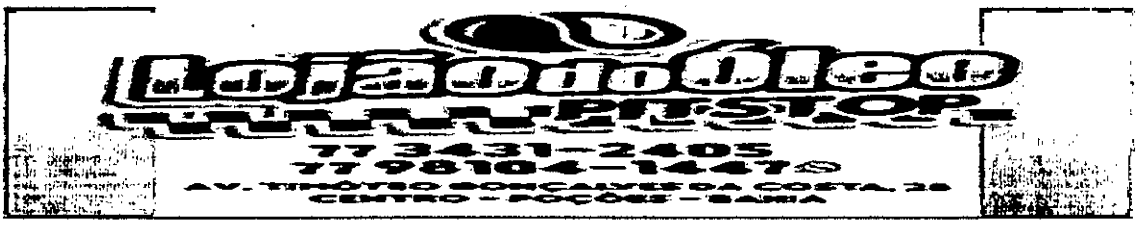

107	27	UNIDADES	FILTRO DE COMBUSTÍVEL PSC 455	VOX	R$ 60,40	R$ 1.630,80
108	25	UNIDADES	FILTRO DE COMBUSTÍVEL PSC 491	VOX	R$ 59,10	R$ 1.477,50
109	25	UNIDADES	FILTRO DE COMBUSTÍVEL PSC 493	VOX	R$ 91,70	R$ 2.292,50
110	25	UNIDADES	FILTRO DE COMBUSTÍVEL PSC 496	VOX	R$ 21,10	R$ 527,50
111	26	UNIDADES	FILTRO DE COMBUSTÍVEL PSC 72/2	TECFIL	R$ 19,60	R$ 509,60
112	23	UNIDADES	FILTRO DE COMBUSTÍVEL PSC 73/1	TECFIL	R$ 41,30	R$ 949,90
113	24	UNIDADES	FILTRO DE COMBUSTÍVEL RC 818	PARKER	R$ 115,00	R$ 2.760,00
114	26	UNIDADES	FILTRO DE COMBUSTÍVEL RC 819	PARKER	R$ 109,60	R$ 2.849,60
115	25	UNIDADES	FILTRO DE COMBUSTÍVEL GI 40/7	FILTROS BRASIL	R$ 26,40	R$ 660,00
116	25	UNIDADES	FILTRO DE COMBUSTÍVEL GI 06/7	FILTROS BRASIL	R$ 29,10	R$ 727,50
117	25	UNIDADES	FILTRO DE COMBUSTÍVEL GI 60/7	FILTROS BRASIL	R$ 27,80	R$ 695,00
118	28	UNIDADES	FILTRO DE COMBUSTÍVEL PC 947	WEGA	R$ 52,60	R$ 1.472,80
119	20	UNIDADES	FILTRO SEPARADOR DE ÁGUA WK 1040	MANN	R$ 101,10	R$ 2.022,00
120	20	UNIDADES	FILTRO SEPARADOR DE ÁGUA PSD 460/1	VOX	R$ 100,00	R$ 2.000,00
121	20	UNIDADES	FILTRO SEPARADOR DE ÁGUA PSD 960/1	VOX	R$ 135,71	R$ 2.714,20
122	20	UNIDADES	FILTRO SEPARADOR DE ÁGUA R2830M	PARKER	R$ 108,80	R$ 2.176,00
123	20	UNIDADES	FILTRO SEPARADOR DE ÁGUA WK1060	MANN	R$ 96,70	R$ 1.934,00
124	25	UNIDADES	FILTRO SEPARADOR DE ÁGUA WK1060/4	MANN	R$ 110,70	R$ 2.767,50
125	20	UNIDADES	FILTRO DE COMBUSTÍVEL PSD 530/1	VOX	R$ 59,20	R$ 1.184,00
126	25	UNIDADES	FILTRO DE PSA331	VOX	R$ 49,00	R$ 1.225,00
127	25	UNIDADES	FILTRO DE PSA761	VOX	R$ 81,30	R$ 2.032,50
128	25	UNIDADES	FILTRO DE PH346	VOX	R$ 17,00	R$ 425,00
129	25	UNIDADES	FILTRO DE PH306	TECFIL	R$ 226,50	R$ 5.662,50
130	24	UNIDADES	FILTRO DE PSH517	TECFIL	R$ 108,00	R$ 2.592,00
131	29	UNIDADES	FILTRO DE PSH520	TECFIL	R$ 214,10	R$ 6.208,90
132	28	UNIDADES	FILTRO DE TH848	TECFIL	R$ 235,10	R$ 6.582,80
133	25	UNIDADES	FILTRO DE AR CONDICIONADO ACP003	FILTROS BRASIL	R$ 26,40	R$ 660,00
134	25	UNIDADES	FILTRO DE AR CONDICIONADO ACP131	FILTROS BRASIL	R$ 26,10	R$ 652,50
135	25	UNIDADES	FILTRO DE AR CONDICIONADO ACP200	FILTROS BRASIL	R$ 21,90	R$ 547,50
136	20	UNIDADES	FILTRO DE AR CONDICIONADO ACP205	FILTROS BRASIL	R$ 25,80	R$ 516,00
137	20	UNIDADES	FILTRO DE AR CONDICIONADO ACP821	FILTROS BRASIL	R$ 38,10	R$ 762,00
138	20	UNIDADES	FILTRO DE AR CONDICIONADO ACP837KIT	TECFIL	R$ 38,10	R$ 762,00
139	20	UNIDADES	FILTRO DE AR CONDICIONADO ACP906	FILTROS BRASIL	R$ 21,80	R$ 436,00
140	28	UNIDADES	FILTRO DE AR CONDICIONADO ACP907	FILTROS BRASIL	R$ 50,00	R$ 1.400,00
141	25	UNIDADES	FILTRO DE ÓLEO LUBRIFICANTE PEL 2011	WEGA	R$ 94,60	R$ 2.365,00
142	25	UNIDADES	FILTRO DE ÓLEO LUBRIFICANTE PEL 2003	VOX	R$ 33,80	R$ 845,00
143	25	UNIDADES	FILTRO DE ÓLEO LUBRIFICANTE PSL 340	VOX	R$ 57,10	R$ 1.427,50
144	25	UNIDADES	FILTRO DE ÓLEO LUBRIFICANTE PSL 283	FILTROS BRASIL	R$ 69,50	R$ 1.737,50
145	25	UNIDADES	FILTRO DE ÓLEO LUBRIFICANTE PSL 300	VOX	R$ 20,70	R$ 517,50
146	27	UNIDADES	FILTRO DE ÓLEO LUBRIFICANTE PSL 818	VOX	R$ 29,40	R$ 793,80
147	22	UNIDADES	FILTRO DE ÓLEO LUBRIFICANTE PSL 55	FILTROS BRASIL	R$ 16,80	R$ 369,60
148	28	UNIDADES	FILTRO DE ÓLEO LUBRIFICANTE PSL 560	FILTROS BRASIL	R$ 16,30	R$ 456,40
149	25	UNIDADES	FILTRO DE ÓLEO LUBRIFICANTE PSL 619	FILTROS BRASIL	R$ 72,20	R$ 1.805,00
150	25	UNIDADES	FILTRO DE ÓLEO LUBRIFICANTE PSL 655	VOX	R$ 43,40	R$ 1.085,00
151	28	UNIDADES	FILTRO DE ÓLEO LUBRIFICANTE PSL 900	VOX	R$ 46,90	R$ 1.313,20
152	25	UNIDADES	FILTRO DE ÓLEO LUBRIFICANTE PSL 962	TECFIL	R$ 58,00	R$ 1.450,00
153	25	UNIDADES	FILTRO DE ÓLEO LUBRIFICANTE PSL 838	TECFIL	R$ 66,40	R$ 1.660,00
154	25	UNIDADES	FILTRO DE AR DO MOTOR AP 9834	TECFIL	R$ 77,10	R$ 1.927,50
155	25	UNIDADES	FILTRO DE AR DO MOTOR ARL 4147	FILTROS BRASIL	R$ 20,30	R$ 507,50
156	27	UNIDADES	FILTRO DE AR DO MOTOR ARL 4150	FILTROS BRASIL	R$ 20,30	R$ 548,10
157	27	UNIDADES	FILTRO DE AR DO MOTOR ASR 839	TECFIL	R$ 45,20	R$ 1.220,40
158	31	UNIDADES	FILTRO DE AR DO MOTOR ARL 2337	TECFIL	R$ 42,50	R$ 1.317,50
159	29	UNIDADES	FILTRO DE AR DO MOTOR ARS 1013	VOX	R$ 56,60	R$ 1.641,40
160	29	UNIDADES	FILTRO DE AR DO MOTOR ARL 8842	VOX	R$ 55,80	R$ 1.618,20
161	25	UNIDADES	FILTRO DE AR DO MOTOR ARS 2868	VOX	R$ 58,80	R$ 1.470,00
162	26	UNIDADES	FILTRO DE AR DO MOTOR ARS 5673	WEGA	R$ 121,00	R$ 3.146,00
163	25	UNIDADES	FILTRO DE AR DO MOTOR ARS 9839	TECFIL	R$ 98,60	R$ 2.465,00
164	28	UNIDADES	FILTRO DE COMBUSTÍVEL PSC 353	AUTHOMIX	R$ 78,90	R$ 2.209,20
165	24	UNIDADES	FILTRO DE COMBUSTÍVEL PEC 3014	WEGA	R$ 100,50	R$ 2.412,00
166	26	UNIDADES	FILTRO DE COMBUSTÍVEL PSC 75	VOX	R$ 56,00	R$ 1.456,00
167	26	UNIDADES	FILTRO DE COMBUSTÍVEL PEC 3022	VOX	R$ 73,60	R$ 1.913,60
168	25	UNIDADES	FILTRO DE COMBUSTÍVEL PEC 3023	FILTROS BRASIL	R$ 83,10	R$ 2.077,50

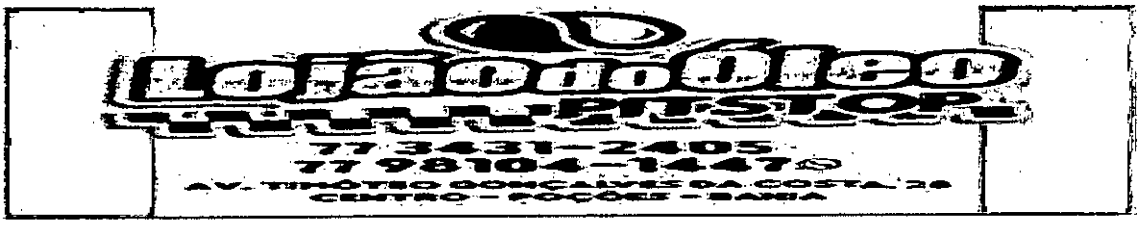

169	25	UNIDADES	FILTRO DE COMBUSTÍVEL FC 161	VOX	R$ 32,40	R$ 810,00
170	25	UNIDADES	FILTRO DE COMBUSTÍVEL PC2/255	TECFIL	R$ 33,00	R$ 825,00
171	25	UNIDADES	FILTRO DE COMBUSTÍVEL PSC 498/4	VOX	R$ 79,30	R$ 1.982,50
172	25	UNIDADES	FILTRO DE COMBUSTÍVEL GI 04/7	FILTROS BRASIL	R$ 30,90	R$ 772,50
173	25	UNIDADES	FILTRO DE COMBUSTÍVEL GI 50/7	FILTROS BRASIL	R$ 30,90	R$ 772,50
174	25	UNIDADES	FILTRO DE ARCONDICIONADO ACP 103	FILTROS BRASIL	R$ 25,90	R$ 647,50
175	25	UNIDADES	FILTRO DE ARCONDICIONADO ACP 126	FILTROS BRASIL	R$ 23,30	R$ 582,50
176	25	UNIDADES	FILTRO SEPARADOR DE ÁGUA DSF 0202	WEGA	R$ 83,10	R$ 2.077,50
177	29	UNIDADES	FILTRO SEPARADOR DE ÁGUA R120L1MAQII	PARKER	R$ 123,10	R$ 3.569,90
VALOR TOTAL DO LOTE 3						**R$ 206.000,00**

Poções - BA, 11 de Março de 2025

11.566.926/0001-65
J.C.LIBARINO PIRES
PIT STOP CASA DO ÓLEO
POÇÕES BA

Jorge Celio Libarino Pires
Proprietário
J C LIBARINO PIRES
CNPJ: 11.566.926/0001-65

PREFEITURA MUNICIPAL DE POÇÕES ESTADO DA BAHIA
Praça da Bandeira, nº. 02 – Centro, Poções/BA.
CNPJ nº. 14.242.200/0001-65.

PREGÃO ELETRÔNICO 007/2025

HABILITAÇÃO JURÍDICA

ALTERAÇÃO DE EMPRESÁRIO INDIVIDUAL

J. C. LIBARINO PIRES

JORGE CELIO LIBARINO PIRES, nacionalidade BRASILEIRA, nascido em 27/07/1988, CASADO em COMUNHÃO PARCIAL DE BENS, EMPRESÁRIO, CPF nº 034.457.225-01, CARTEIRA DE IDENTIDADE nº 1281062049, órgão expedidor SECRETARIA DE SEGURANÇA PÚBLICA - BA, residente e domiciliado(a) no(a) AVENIDA BOA NOVA, 106, PRIMAVERA, POCOES, BA, CEP 45260000, BRASIL titular da empresa J. C. LIBARINO PIRES, registrada Junta Comercial do Estado da Bahia, sob NIRE nº 29800014434, com sede Avenida Timoteo Gonçalves da Costa, 28 , Centro Poções, BA, CEP 45260000, devidamente inscrita no Cadastro Nacional de Pessoa Jurídica/MF sob o nº 11.566.926/0001-65, delibera e ajusta a presente alteração, mediante as condições estabelecidas nas cláusulas seguintes:

ALTERAÇÃO DA SEDE

Cláusula Primeira - Alterar o endereço da sede, que passa a localizar-se na AVENIDA PRESIDENTE JUSCELINO KUBITSCHEK, 1293, PITUBA, POCOES, BA, CEP 45.260-000.

DO OBJETO

Cláusula Segunda - O Empresário Individual passa a ter por objeto o exercício das seguintes atividades econômicas:

COMERCIO A VAREJO DE PEÇAS E ACESSORIOS NOVOS PARA VEICULOS AUTOMOTORES COMERCIO VAREJISTA DE LUBRIFICANTES COMERCIO VAREJISTA DE MERCADORIAS COM PREDOMINANCIA DE PRODUTOS ALIMENTICIOS - MINIMERCADOS, MERCEARIAS E ARMAZENS SERVIÇOS DE ALINHAMENTO E BALANCEAMENTO DE VEICULOS AUTOMOTORES SERVIÇOS DE LAVAGEM, LUBRIFICAÇÃO E POLIMENTO DE VEICULOS AUTOMOTORES SERVIÇOS DE MANUTENÇÃO E REPARAÇÃO MECANICA DE VEICULOS AUTOMOTORES TRANSPORTE RODOVIÁRIO DE CARGA, EXCETO PRODUTOS PERIGOSOS E MUDANÇAS, INTERMUNICIPAL, INTERESTADUAL E INTERNACIONAL, COMÉRCIO A VAREJO DE PNEUMÁTICOS E CÂMARAS-DE-AR, COMÉRCIO A VAREJO DE PEÇAS E ACESSÓRIOS NOVOS PARA MOTOCICLETAS E MOTONETAS, REFORMA DE PNEUMÁTICOS USADOS, SERVIÇOS DE REBOQUE DE VEÍCULOS, SERVIÇOS DE MANUTENÇÃO E REPARAÇÃO ELÉTRICA DE VEÍCULOS AUTOMOTORES,SERVIÇOS DE LANTERNAGEM OU FUNILARIA E PINTURA DE VEÍCULOS AUTOMOTORES,

ATIVIDADES ECONÔMICAS

4530-7/03 - comércio a varejo de peças e acessórios novos para veículos automotores.

JUCEB

Certifico o Registro sob o nº 98333974 em 31/01/2023
Protocolo 233954279 de 25/01/2023
Nome da empresa J. C. LIBARINO PIRES NIRE 29800014434
Este documento pode ser verificado em http://regin.juceb.ba.gov.br/AUTENTICACAODOCUMENTOS/AUTENTICACAO.aspx
Chancela 90084813862492
Esta cópia foi autenticada digitalmente e assinada em 31/01/2023
por Tiana Regila M G de Araújo - Secretária-Geral

ALTERAÇÃO DE EMPRESÁRIO INDIVIDUAL

J. C. LIBARINO PIRES

4930-2/02 - transporte rodoviário de carga, exceto produtos perigosos e mudanças, intermunicipal, interestadual e internacional.

4732-6/00 - comércio varejista de lubrificantes.

4712-1/00 - comércio varejista de mercadorias em geral, com predominância de produtos alimentícios - minimercados, mercearias e armazéns.

4541-2/06 - comércio a varejo de peças e acessórios novos para motocicletas e motonetas.

4530-7/05 - comércio a varejo de pneumáticos e câmaras-de-ar.

2212-9/00 - reforma de pneumáticos usados.

4520-0/05 - serviços de lavagem, lubrificação e polimento de veículos automotores.

4520-0/04 - serviços de alinhamento e balanceamento de veículos automotores.

4520-0/03 - serviços de manutenção e reparação elétrica de veículos automotores.

4520-0/02 - serviços de lanternagem ou funilaria e pintura de veículos automotores.

4520-0/01 - serviços de manutenção e reparação mecânica de veículos automotores.

5229-0/02 - serviços de reboque de veículos.

Cláusula Terceira - Permanecem inalteradas as demais cláusulas.

E, por estar assim ajustado, o empresário assina o presente instrumento.

POÇÕES, BAHIA, 24 de janeiro de 2023.

JORGE CELIO LIBARINO PIRES

TABELIONATO DE NOTAS C/C PROTESTO DE TÍTULOS DA COMARCA DE POÇÕES-BA

Reconheço por SEMELHANÇA (s) a (s) firma (s) abaixo:
[2BbMSgN0] - JORGE CELIO LIBARINO PIRES

Poções-BA, 24/01/2023
Em testemunho ( ) da verdade
SIMONE DE JESUS DOS SANTOS LEMOS
SUBSTITUTA DE PROTESTO
Rua Clemente Freire, 105, Centro, Poções-BA. Tel (77) 3431-1640
Emol R$ 6,35 Selo: 1220 AB34821 1-5 - www.tjba.jus.br
Tx Fisc. R$ 1,85 FECOM R$ 0,71 PGE R$ 0,10 Def R$ 0,08

TABELIONATO DE NOTAS E PROTESTOS
Simone de Jesus dos Santos Lemos
Substituta do Protesto
Comarca Poções - Bahia

JUCEB

Certifico o Registro sob o nº 98333974 em 31/01/2023
Protocolo 233954279 de 25/01/2023
Nome da empresa J. C. LIBARINO PIRES NIRE 29800014434
Este documento pode ser verificado em http://regin.juceb.ba.gov.br/AUTENTICACAODOCUMENTOS/AUTENTICACAO.aspx
Chancela 90084813862492
Esta cópia foi autenticada digitalmente e assinada em 31/01/2023
por Tiana Regila M G de Araújo - Secretária-Geral

JUCEB
Junta Comercial do Estado da Bahia

233954279

TERMO DE AUTENTICAÇÃO

NOME DA EMPRESA	J. C. LIBARINO PIRES
PROTOCOLO	233954279 - 25/01/2023
ATO	002 - ALTERAÇÃO
EVENTO	021 - ALTERACAO DE DADOS (EXCETO NOME EMPRESARIAL)

MATRIZ

NIRE 29800014434
CNPJ 11.566.926/0001-65
CERTIFICO O REGISTRO EM 31/01/2023
PROTOCOLO ARQUIVAMENTO 98333974 DE 31/01/2023 DATA AUTENTICAÇÃO 31/01/2023

ESTADO DA BAHIA
PERMANECE
BRASIL

Tiana Regila M. G. de Araújo

TIANA REGILA M G DE ARAÚJO
Secretária-Geral

1

Junta Comercial do Estado da Bahia
Certifico o Registro sob o nº 98333974 em 31/01/2023
Protocolo 233954279 de 25/01/2023
Nome da empresa J. C. LIBARINO PIRES NIRE 29800014434
Este documento pode ser verificado em http://regin.juceb.ba.gov.br/AUTENTICACAODOCUMENTOS/AUTENTICACAO.aspx
Chancela 90084813862492
Esta cópia foi autenticada digitalmente e assinada em 31/01/2023
por Tiana Regila M G de Araújo - Secretária-Geral

31/01/2023

Presidência da República
Secretaria da Micro e Pequena Empresa
Secretaria de Racionalização e Simplificação
Departamento de Registro Empresarial e Integração

REQUERIMENTO DE EMPRESÁRIO

NÚMERO DE IDENTIFICAÇÃO DO REGISTRO DE EMPRESA - NIRE DA SEDE	NIRE DA FILIAL (preencher somente se ato referente a filial)
29800014434	XXXXXXXXXXXXXXXXXXXXXXXXXXXXXXXX

NOME DO EMPRESÁRIO (completo sem abreviaturas)
JORGE CELIO LIBARINO PIRES

NACIONALIDADE	ESTADO CIVIL
BRASILEIRA	CASADO

SEXO	REGIME DE BENS (se casado)
MASCULINO	COMUNHÃO PARCIAL DE BENS

FILHO DE (pai)	(mãe)
AGNELO SOUZA PIRES	GERMANA PEREIRA LIBARINO

NASCIDO EM (data de nascimento)	IDENTIDADE número	Órgão emissor	UF	CPF (número)
27/07/1988	1281062049	SSP	BA	034.467.225-01

EMANCIPADO POR (forma de emancipação - somente em caso de menor)
XXXXXXXXXXXXXXXXXXXX

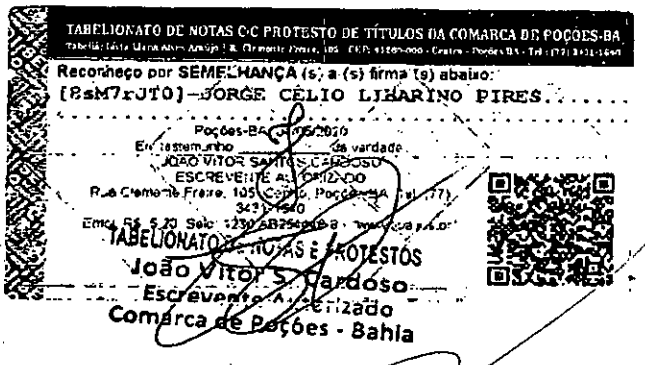

JUCEB

Certifico o Registro sob o nº 97965915 em 11/05/2020
Protocolo 204333237 de 06/05/2020
Nome da empresa J. C. LIBARINO PIRES NIRE 29800014434
Este documento pode ser verificado em http://regin.juceb.ba.gov.br/AUTENTICACAODOCUMENTOS/AUTENTICACAO.aspx
Chancela 93183716853851
Esta cópia foi autenticada digitalmente e assinada em 11/05/2020
por Tiana Regila M G de Araújo - Secretária-Geral

204333237

TERMO DE AUTENTICAÇÃO

NOME DA EMPRESA	J. C. LIBARINO PIRES
PROTOCOLO	204333237 - 06/05/2020
ATO	002 - ALTERAÇÃO
EVENTO	021 - ALTERACAO DE DADOS (EXCETO NOME EMPRESARIAL)

MATRIZ

NIRE 29800014434
CNPJ 11.566.926/0001-65
CERTIFICO O REGISTRO EM 11/05/2020
PROTOCOLO ARQUIVAMENTO 97965915 DE 11/05/2020 DATA AUTENTICAÇÃO 11/05/2020

TIANA REGILA M G DE ARAÚJO

Secretária-Geral

11/05/2020

Junta Comercial do Estado da Bahia
Certifico o Registro sob o nº 97965915 em 11/05/2020
Protocolo 204333237 de 06/05/2020
Nome da empresa J. C. LIBARINO PIRES NIRE 29800014434
Este documento pode ser verificado em http://regin.juceb.ba.gov.br/AUTENTICACAODOCUMENTOS/AUTENTICACAO.aspx
Chancela 93183716853851
Esta cópia foi autenticada digitalmente e assinada em 11/05/2020
por Tiana Regila M G de Araújo - Secretária-Geral

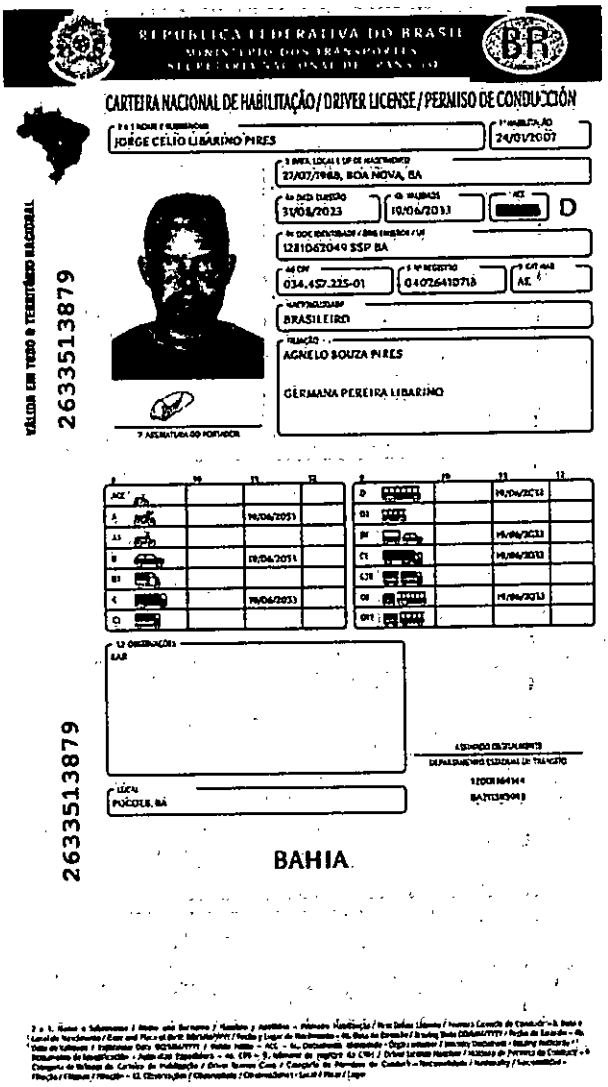

REPÚBLICA FEDERATIVA DO BRASIL
MINISTÉRIO DOS TRANSPORTES
SECRETARIA NACIONAL DE TRÂNSITO

CARTEIRA NACIONAL DE HABILITAÇÃO / DRIVER LICENSE / PERMISO DE CONDUCCIÓN

VÁLIDA EM TODO O TERRITÓRIO NACIONAL

2633513879

1 e 2 NOME E SOBRENOME: JORGE CELIO LIBARINO PIRES
4a DATA 1ª HABILITAÇÃO: 24/01/2007
3 DATA, LOCAL E UF DE NASCIMENTO: 27/07/1968, BOA NOVA, BA
4b DATA EXPIRAÇÃO: 31/08/2033
4c DATA EMISSÃO: 10/06/2033
4d CAT.: D
5 Nº DOC. IDENTIDADE / ÓRG. EMISSOR / UF: 1281062049 SSP BA
6 CPF: 034.457.225-01
7 Nº REGISTRO: 04072641071
8 C.N.H. Nº: AE
9 NACIONALIDADE: BRASILEIRO
10 FILIAÇÃO: AGNELO SOUZA PIRES
GERMANA PEREIRA LIBARINO
7 ASSINATURA DO PORTADOR

	9	10	11	12
ACC				
A			10/06/2033	
A1				
B			10/06/2033	
B1				
C			10/06/2033	
C1				

	9	10	11	12
D			10/06/2033	
D1				
BE			10/06/2033	
C1E			10/06/2033	
CE				
D2			10/06/2033	
D1E				

12 OBSERVAÇÕES: EAR
LOCAL: POÇÕES, BA
ASSINATURA DO TITULAR
DEPARTAMENTO ESTADUAL DE TRÂNSITO

2633513879

BAHIA

I<BRA040264107<183<<<<<<<<<<<<
8807272M3306194BRA<<<<<<<<<<<8
JORGE<<CELIO<LIBARINO<PIRES<<<

QR-CODE

Documento assinado com certificado digital em conformidade com a Medida Provisória nº 2200-2/2001. Sua validade poderá ser confirmada por meio do programa Assinador Serpro.

As orientações para instalar o Assinador Serpro e realizar a validação do documento digital estão disponíveis em: https://www.serpro.gov.br/assinador-digital.

SERPRO / SENATRAN

COMPROVANTE DE INSCRIÇÃO E DE SITUAÇÃO CADASTRAL

Comprovante de Inscrição e de Situação Cadastral

Cidadão,

Confira os dados de Identificação da Pessoa Jurídica e, se houver qualquer divergência, providencie junto à RFB a sua atualização cadastral.

A informação sobre o porte que consta neste comprovante é a declarada pelo contribuinte.

REPÚBLICA FEDERATIVA DO BRASIL

CADASTRO NACIONAL DA PESSOA JURÍDICA

NUMERO DE INSCRIÇÃO	COMPROVANTE DE INSCRIÇÃO E DE SITUAÇÃO CADASTRAL	DATA DE ABERTURA
11.568.926/0001-65 MATRIZ		18/02/2010

NOME EMPRESARIAL
J. C. LIBARINO PIRES

TITULO DO ESTABELECIMENTO (NOME DE FANTASIA)	PORTE
PIT STOP CASA DO OLEO	ME

CODIGO E DESCRIÇÃO DA ATIVIDADE ECONÔMICA PRINCIPAL
45.30-7-03 - Comércio a varejo de peças e acessórios novos para veículos automotores

CODIGO E DESCRIÇÃO DAS ATIVIDADES ECONÔMICAS SECUNDÁRIAS
22.12-9-00 - Reforma de pneumáticos usados
45.20-0-01 - Serviços de manutenção e reparação mecânica de veículos automotores
45.20-0-02 - Serviços de lanternagem ou funilaria e pintura de veículos automotores
45.20-0-03 - Serviços de manutenção e reparação elétrica de veículos automotores
45.20-0-04 - Serviços de alinhamento e balanceamento de veículos automotores
45.20-0-05 - Serviços de lavagem, lubrificação e polimento de veículos automotores
45.30-7-05 - Comércio a varejo de pneumáticos e câmaras-de-ar
45.41-2-06 - Comércio a varejo de peças e acessórios novos para motocicletas e motonetas
47.12-1-00 - Comércio varejista de mercadorias em geral, com predominância de produtos alimentícios - minimercados, mercearias e armazéns
47.32-6-00 - Comércio varejista de lubrificantes
49.30-2-02 - Transporte rodoviário de carga, exceto produtos perigosos e mudanças, intermunicipal, interestadual e internacional
52.29-0-02 - Serviços de reboque de veículos

CODIGO E DESCRIÇÃO DA NATUREZA JURÍDICA
213-5 - Empresário (Individual)

LOGRADOURO	NUMERO	COMPLEMENTO
AV PRESIDENTE JUSCELINO KUBITSCHEK	1293	********

CEP	BAIRRO/DISTRITO	MUNICIPIO	UF
45.260-000	PITUBA	POCOES	BA

ENDEREÇO ELETRÔNICO	TELEFONE
MAXNORDESTE@HOTMAIL.COM	(77) 8104-1447

ENTE FEDERATIVO RESPONSÁVEL (EFR)
*****

SITUAÇÃO CADASTRAL	DATA DA SITUAÇÃO CADASTRAL
ATIVA	18/02/2010

MOTIVO DE SITUAÇÃO CADASTRAL

SITUAÇÃO ESPECIAL	DATA DA SITUAÇÃO ESPECIAL
**********	********

Aprovado pela Instrução Normativa RFB nº 2.119, de 06 de dezembro de 2022.

Emitido no dia **18/02/2025** às **13:53:25** (data e hora de Brasília).

Página: **1/1**

CONSULTAR QSA VOLTAR IMPRIMIR

A RFB agradece a sua visita. Para informações sobre política de privacidade e uso, clique aqui.

COMPROVANTE DE INSCRIÇÃO E DE SITUAÇÃO CADASTRAL

© 2018 PORTAL DA REDESIM. Todos direitos reservados.

PREFEITURA MUNICIPAL DE POÇÕES - BA
SECRETARIA MUNICIPAL DA FAZENDA
DEPARTAMENTO DE TRIBUTOS E ARRECADAÇÃO

ALVARÁ DE LICENÇA PARA LOCALIZAÇÃO E FUNCIONAMENTO

Nº 188 / 2025

CONCEDIDO À

Inscrição Municipal: 033322
Nome/Razão Social: J C LIBARINO PIRES
Nome Fantasia: PIT STOP CASA DO OLEO
CPF/CNPJ: 11.566.926/0001-65
Endereço: Avenida PRESIDENTE JUSCELINO KUBITSCHEK N 1293 PITUBA - Poções-BA CEP: 45260000

ATIVIDADE PRINCIPAL

004530703 - Comércio a varejo de peças e acessórios novos para veículos automotores

HORÁRIO DE FUNCIONAMENTO
8:00 às 18:00

DATA DE VENCIMENTO
31/12/2025

OBSERVAÇÕES E RESTRIÇÕES

PAGOU TAXA DE FISCALIZAÇÃO E FUNCIONAMENTO 2025 ! *MANTER EM LOCAL VISÍVEL*

MUNICIPIO DE POÇÕES - Bahia, Terça-feira, 18 de Fevereiro de 2025.

Chave de Validação: 05e80344

Aleane Rosa da Silva Santos
Chefe do Departamento de Tributos
Portaria nº 202/2025

.200/0001 - 65
PREFEITURA MUNICIPAL
DE POÇÕES
PRAÇA DA BANDEIRA, 02 - CENTRO
45260-000 POÇÕES - BAHIA

Consulta Básica ao Cadastro do ICMS da Bahia

Dados da empresa

Identificação

CNPJ: 11.566.926/0001-65 **Inscrição Estadual:** 085.679.627 ME

Razão Social: J. C. LIBARINO PIRES

Nome Fantasia: PIT STOP CASA DO OLEO

Natureza Jurídica: EMPRESARIO (Individual)

Unidade de Atendimento: SGF/DIRAT/GERAP/CORAP SUL

Unidade de Fiscalização: INFAZ SUDOESTE

Endereço

Logradouro: AVENIDA PRESIDENTE JUSCELINO KUBITSCHEK

Número: 1293 **Complemento:**

Bairro/Distrito: PITUBA **CEP:** 45260-000

Município: POCOES **UF:** BA

Telefone: (77) 81041447 **E-mail:** MAXNORDESTE@HOTMAIL.COM

Referência: PROXIMO A PONTE DE SAIDA PARA ILHEUS **Localização:** ZONA URBANA

Informações Complementares

Data de Inclusão do Contribuinte: 19/02/2010

Atividade Econômica Principal:

4530703 - Comércio a varejo de peças e acessórios novos para veículos automotores

Atividade Econômica Secundária

2212900 - Reforma de pneumáticos usados

4520001 - Serviços de manutenção e reparação mecânica de veículos automotores

4520002 - Serviços de lanternagem ou funilaria e pintura de veículos automotores

4520003 - Serviços de manutenção e reparação elétrica de veículos automotores

4520004 - Serviços de alinhamento e balanceamento de veículos automotores

4520005 - Serviços de lavagem, lubrificação e polimento de veículos automotores

4530705 - Comércio a varejo de pneumáticos e câmaras-de-ar

4541206 - Comércio a varejo de peças e acessórios novos para motocicletas e motonetas

4712100 - Comércio varejista de mercadorias em geral, com predominância de produtos alimentícios - minimercados, mercearias e arma

4732600 - Comércio varejista de lubrificantes

4930202 - Transporte rodoviário de carga, exceto produtos perigosos e mudanças, intermunicipal, interestadual e internacional

5229002 - Serviços de reboque de veículos

Unidade: UNIDADE PRODUTIVA

Forma de Atuação

- ESTABELECIMENTO FIXO

Condição: MICROEMPRESA

Forma de pagamento: SIMPLES NACIONAL

Situação Cadastral Vigente: ATIVO **Data desta Situação Cadastral:** 01/11/2016

Endereço de Correspondência

Endereço: AVENIDA PRESIDENTE JUSCELINO KUBITSCHEK **Complemento:**

Referência: **Número:** 1293

Bairro: PITUBA **CEP:** 45260000

Município: POCOES **UF:** BA

Informações do Contador

Classificação CRC:		**CRC:**	**Tipo CRC:**
Nome:			
Responsável pela organização contábil			
Classificação CRC:		**CRC:**	**Tipo CRC:**
Nome:			
Endereço			
Endereço:			
Número:	**Bairro:**	**Município:**	**UF:**
Referencia:		**CEP:**	
Telefone: ()	**Celular:** ()	**Fax:** ()	**E-mail:**

Nota: Os dados acima são baseados em informações fornecidas pelo contribuinte, estando sujeitos a posterior confirmação pelo Fisco

Data da Consulta: 18/02/2025

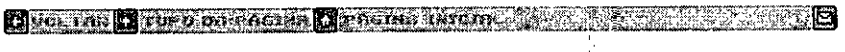

GOVERNO DO ESTADO DA BAHIA

SECRETARIA DA FAZENDA

Emissão: 18/02/2025 13:39

Certidão Negativa de Débitos Tributários

(Emitida para os efeitos dos arts. 113 e 114 da Lei 3.956 de 11 de dezembro de 1981 - Código Tributário do Estado da Bahia)

Certidão Nº: **20250907627**

RAZÃO SOCIAL	
J. C. LIBARINO PIRES	
INSCRIÇÃO ESTADUAL	CNPJ
085.679.627	**11.566.926/0001-65**

Fica certificado que não constam, até a presente data, pendências de responsabilidade da pessoa física ou jurídica acima identificada, relativas aos tributos administrados por esta Secretaria.

Esta certidão engloba todos os seus estabelecimentos quanto à inexistência de débitos, inclusive os inscritos na Dívida Ativa, de competência da Procuradoria Geral do Estado, ressalvado o direito da Fazenda Pública do Estado da Bahia cobrar quaisquer débitos que vierem a ser apurados posteriormente.

Emitida em 18/02/2025, conforme Portaria nº 918/99, sendo válida por 60 dias, contados a partir da data de sua emissão.

AUTENTICIDADE DESTE DOCUMENTO PODE SER COMPROVADA NAS INSPETORIAS FAZENDÁRIA OU VIA INTERNET, NO ENDEREÇO http://www.sefaz.ba.gov.br

Válida com a apresentação conjunta do cartão original de inscrição no CPF ou no CNPJ da Secretaria da Receita Federal do Ministério da Fazenda.

PREFEITURA MUNICIPAL DE POÇÕES - BA
SECRETARIA MUNICIPAL DA FAZENDA
DEPARTAMENTO DE TRIBUTOS E ARRECADAÇÃO

CERTIDÃO POSITIVA EFEITO NEGATIVA DE DÉBITOS

Nº 1073 / 2025

CERTIFICO QUE:

Nome/Razão Social: J. C. LIBARINO PIRES
CPF/CNPJ: 11.566.926/0001-65
Inscrição Municipal:
Endereço: Avenida PRESIDENTE JUSCELINO KUBITSCHEK Nº1293 - PITUBA - Poções-BA CEP: 45260-000

Em cumprimento a solicitação do requerente, com as características acima, e ressalvado o direito da Fazenda Pública Municipal de pesquisar, inscrever e cobrar a qual tempo as dívidas que venham a ser apuradas, certificamos para os fins de direito que existem débitos em nome do contribuinte em apreço cuja exigibilidade encontra-se suspensa nos termos do Art. 151 do CTN - Código Tributário Nacional.

As certidões fornecidas não excluem o direito da Fazenda Municipal cobrar, quaisquer débitos que, posteriormente, venham ser apurados.

Emitida em: 18/02/2025

Validade: 20/03/2025

MUNICIPIO DE POÇÕES - Bahia, Terça-feira, 18 de Fevereiro de 2025

Chave de validação: e716ed5c

MINISTÉRIO DA FAZENDA
Secretaria da Receita Federal do Brasil
Procuradoria-Geral da Fazenda Nacional

CERTIDÃO NEGATIVA DE DÉBITOS RELATIVOS AOS TRIBUTOS FEDERAIS E À DÍVIDA ATIVA DA UNIÃO

Nome: J. C. LIBARINO PIRES
CNPJ: 11.566.926/0001-65

Ressalvado o direito de a Fazenda Nacional cobrar e inscrever quaisquer dívidas de responsabilidade do sujeito passivo acima identificado que vierem a ser apuradas, é certificado que não constam pendências em seu nome, relativas a créditos tributários administrados pela Secretaria da Receita Federal do Brasil (RFB) e a inscrições em Dívida Ativa da União (DAU) junto à Procuradoria-Geral da Fazenda Nacional (PGFN).

Esta certidão é válida para o estabelecimento matriz e suas filiais e, no caso de ente federativo, para todos os órgãos e fundos públicos da administração direta a ele vinculados. Refere-se à situação do sujeito passivo no âmbito da RFB e da PGFN e abrange inclusive as contribuições sociais previstas nas alíneas 'a' a 'd' do parágrafo único do art. 11 da Lei nº 8.212, de 24 de julho de 1991.

A aceitação desta certidão está condicionada à verificação de sua autenticidade na Internet, nos endereços <http://rfb.gov.br> ou <http://www.pgfn.gov.br>.

Certidão emitida gratuitamente com base na Portaria Conjunta RFB/PGFN nº 1.751, de 2/10/2014.
Emitida às 11:13:28 do dia 11/02/2025 <hora e data de Brasília>.
Válida até 10/08/2025.
Código de controle da certidão: **D38F.82B6.A648.B437**
Qualquer rasura ou emenda invalidará este documento.

Voltar | Imprimir

CAIXA ECONÔMICA FEDERAL

Certificado de Regularidade do FGTS - CRF

Inscrição: 11.566.926/0001-65
Razão Social: J C LIBARINO PIRES ME
Endereço: AV TIMOTEO GONCALVES DA COSTA 28 / CENTRO / POCOES / BA / 45260-000

A Caixa Econômica Federal, no uso da atribuição que lhe confere o Art. 7, da Lei 8.036, de 11 de maio de 1990, certifica que, nesta data, a empresa acima identificada encontra-se em situação regular perante o Fundo de Garantia do Tempo de Servico - FGTS.

O presente Certificado não servirá de prova contra cobrança de quaisquer débitos referentes a contribuições e/ou encargos devidos, decorrentes das obrigações com o FGTS.

Validade:06/02/2025 a 07/03/2025

Certificação Número: 2025020619484357031680

Informação obtida em 18/02/2025 13:40:32

A utilização deste Certificado para os fins previstos em Lei esta condicionada a verificação de autenticidade no site da Caixa: **www.caixa.gov.br**

PODER JUDICIÁRIO
JUSTIÇA DO TRABALHO

CERTIDÃO NEGATIVA DE DÉBITOS TRABALHISTAS

Nome: J. C. LIBARINO PIRES (MATRIZ E FILIAIS)
CNPJ: 11.566.926/0001-65
Certidão nº: 9215318/2025
Expedição: 18/02/2025, às 13:42:09
Validade: 17/08/2025 - 180 (cento e oitenta) dias, contados da data de sua expedição.

Certifica-se que **J. C. LIBARINO PIRES (MATRIZ E FILIAIS)**, inscrito(a) no CNPJ sob o nº **11.566.926/0001-65, NÃO CONSTA** como inadimplente no Banco Nacional de Devedores Trabalhistas.
Certidão emitida com base nos arts. 642-A e 883-A da Consolidação das Leis do Trabalho, acrescentados pelas Leis ns.º 12.440/2011 e 13.467/2017, e no Ato 01/2022 da CGJT, de 21 de janeiro de 2022.
Os dados constantes desta Certidão são de responsabilidade dos Tribunais do Trabalho.
No caso de pessoa jurídica, a Certidão atesta a empresa em relação a todos os seus estabelecimentos, agências ou filiais.
A aceitação desta certidão condiciona-se à verificação de sua autenticidade no portal do Tribunal Superior do Trabalho na Internet (http://www.tst.jus.br).
Certidão emitida gratuitamente.

INFORMAÇÃO IMPORTANTE
Do Banco Nacional de Devedores Trabalhistas constam os dados necessários à identificação das pessoas naturais e jurídicas inadimplentes perante a Justiça do Trabalho quanto às obrigações estabelecidas em sentença condenatória transitada em julgado ou em acordos judiciais trabalhistas, inclusive no concernente aos recolhimentos previdenciários, a honorários, a custas, a emolumentos ou a recolhimentos determinados em lei; ou decorrentes de execução de acordos firmados perante o Ministério Público do Trabalho, Comissão de Conciliação Prévia ou demais títulos que, por disposição legal, contiver força executiva.

PODER JUDICIÁRIO
Tribunal de Justiça do Estado da Bahia

CERTIDÃO ESTADUAL
CONCORDATA, FALÊNCIA, RECUPERAÇÃO JUDICIAL E EXTRAJUDICIAL - 1º GRAU

CERTIDÃO Nº: 00715284E

A autenticidade desta certidão poderá ser confirmada pela internet no site do Tribunal de Justiça (https://portalcertidoes.tjba.jus.br/#/primeirograu).

CERTIFICO que, pesquisando os registros dos sistemas eletrônicos de distribuição de processos deste Estado da Bahia, anteriores à data de **18/02/2025**, verifiquei **NÃO CONSTAR** em nome da parte abaixo indicada:

Razão Social: J. C. LIBARINO PIRES
CNPJ: 11.566.926/0001-65
Endereço: Avenida PRESIDENTE JUSCELINO KUBITSCHEK Nº1293 - PITUBA - Poções - BA CEP: 45260-000

Esta certidão abrange as ações ativas de falência e recuperação judicial e extrajudicial, em que a pessoa pesquisada figure no pólo passivo, para as ações de falência e pólo ativo, para as ações de recuperação judicial / extrajudicial, com exceção dos processos em segredo de justiça.

Em caso de inconformidade, entrar em contato com a Seção de Certidões - SEDEC através do endereço eletrônico sedec@tjba.jus.br.

Os dados informados são de responsabilidade do solicitante, devendo a titularidade ser conferida pelo interessado e/ou destinatário, tendo em vista que a base de dados pesquisada para a emissão desta certidão não possui conexão com nenhuma outra base de dados de outra instituição pública ou da Receita Federal.

Esta certidão é emitida sem custas e tem validade de 30 dias, a partir da sua data de emissão. Após este prazo, será necessária a emissão de nova certidão.

Salvador/BA, terça-feira, 18 de fevereiro de 2025

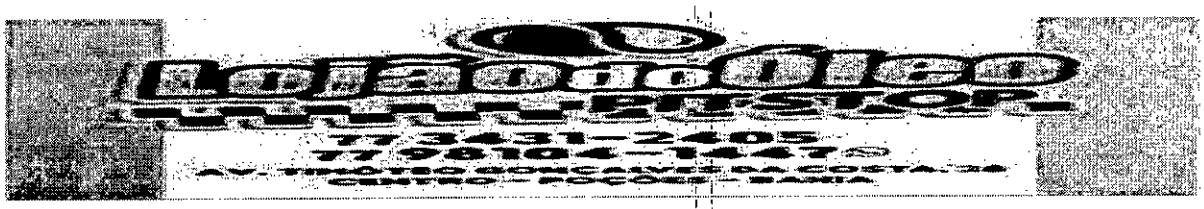

À PREFEITURA MUNICIPAL DE POÇÕES - BAHIA
PREGÃO ELETRÔNICO Nº 007/2025
Processo Administrativo n°052/2025

O objeto da presente licitação é o ***Registro de Preços para Eventual e Futura Aquisição de óleos lubrificantes e filtros para atender às demandas das Secretarias Municipais***, conforme descrição constante em edital:

Declaramos que o referido documento foi dispensado para empresas que se enquadram em **MICROEMPRESAS, EMPRESAS DE PEQUENO PORTE OPTANTES PELO SIMPLES NACIONAL E MICROEMPREENDEDORES INDIVIDUAIS (MEI)**, conforme edital no item 18.13.3 letra "b".

-BALANÇO PATRIMONIAL

Poções - BA, 27 de Fevereiro de 2025

11.566.926/0001-65
J.C. LIBARINO PIRES
PIT STOP CASA DO ÓLEO
R. Timoteo Guimarães da Costa, 86
Centro CEP 45.260-000
POÇÕES - BA

Jorge Célio Libarino Pires
Proprietário
J C LIBARINO PIRES
CNPJ: 11.566.926/0001-65

Data da consulta: 27/02/2025 10:28:09

Identificação do Contribuinte - CNPJ Matriz

CNPJ: **11.666.926/0001-65**
A opção pelo Simples Nacional e/ou SIMEI abrange todos os estabelecimentos da empresa

Nome Empresarial: **J. C. LIBARINO PIRES**

Situação Atual

Situação no Simples Nacional: **Optante pelo Simples Nacional desde 18/02/2010**
Situação no SIMEI: **NÃO enquadrado no SIMEI**

+ Mais informações

Voltar | Gerar PDF

PREFEITURA MUNICIPAL DE POÇÕES

ESTADO DA BAHIA

Certificado de capacidade técnica

Certificamos para os devidos fins que a Empresa **JC LIBARINO PIRES**, situada AV. Timóteo Gonsalves da costa nº28, centro Poções -Bahia, Cep 45260-000, inscrita no CNPJ 11.566.926/0001-65 presta serviços fornecimento óleos lubrificantes e filtros

Destacamos que a referida empresa tem serviços prestando nesta prefeitura através do contrato 043/2023 ADM, PREGÃO ELETRONICO 039/2022, atendendo todas as necessidades, e ate superando as expectativas desta prefeitura de um serviço ágil, confiável e eficaz.

Colocamo-nos à disposição para demais esclarecimentos que se fizerem necessários

Poções 17, de Outubro de 2023

Manoel Nunes Sousa Sobrinho
Chefe de Departamento de compras
Decreto nº177/2021

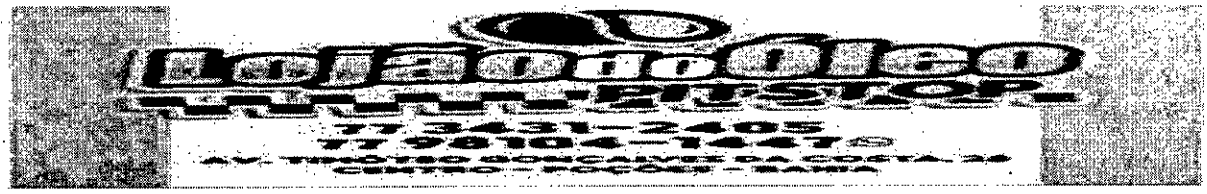

DECLARAÇÃO DE PROTEÇÃO AO TRABALHO MENOR

PREFEITURA MUNICIPAL DE POÇÕES - BAHIA
PREGÃO ELETRÔNICO Nº C07/2025
Processo Administrativo n°052/2025

À PREFEITURA MUNICIPAL DE POÇÕES - BAHIA
PREGÃO ELETRÔNICO 007/2025

Declaramos, sob as penas da lei, em atendimento ao quanto previsto no inciso XXXIII do art. 7º da Constituição Federal, para os fins do disposto no inciso V do art. 98 da Lei Estadual nº 9.433/05, que não empregamos menor de 18 anos em trabalho noturno, perigoso ou insalubre,

(X) nem menor de 16 anos, salvo na condição de aprendiz, a partir de 14 anos.

Por ser expressão da verdade, firmamos o presente.

Poções - BA, 27 de Fevereiro de 2025

11.566.926/0001-65
J.C.LIBARINO PIRES
PIT STOP CASA DO OLEO
R.Tancredo Cavalcante de Castro,88
Centro CEP 45.260-000
POÇÕES BA

Jorge Cleto Libarino Pires
Proprietário
J C LIBARINO PIRES
CNPJ: 11.566.926/0001-65

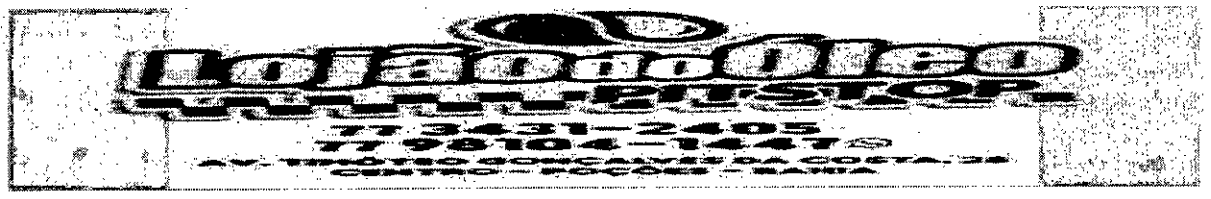

DECLARAÇÃO DE IDONEIDADE

PREFEITURA MUNICIPAL DE POÇÕES - BAHIA
PREGÃO ELETRÔNICO Nº 007/2025
Processo Administrativo n°052/2025

À PREFEITURA MUNICIPAL DE POÇÕES - BAHIA
PREGÃO ELETRÔNICO 007/2025

Com vistas à participação no pregão em epígrafe e, para todos fins de direito, DECLARAMOS, que não fomos declarados inidôneos por nenhum órgão do poder público em qualquer de suas esferas.

Por ser expressão da verdade, firmamos o presente.

Poções - BA, 27 de Fevereiro de 2025

11.566.926/0001-65
J.C.LIBARINO PIRES
PIT STOP CASA DO ÓLEO
R.Timoteo Cerqueira de Castro,26
Centro CEP 45.260-000
POÇÕES BA

Jorge Célio Libarino Pires
Proprietário
J C LIBARINO PIRES
CNPJ: 11.566.926/0001-65

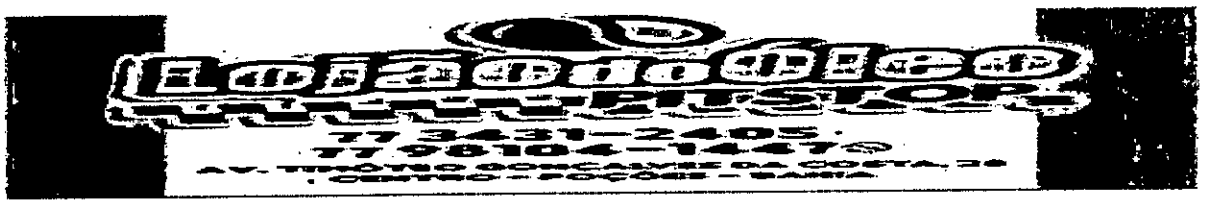

DECLARAÇÃO DE INEXISTÊNCIA DE IMPEDIMENTOS

PREFEITURA MUNICIPAL DE POÇÕES - BAHIA
PREGÃO ELETRÔNICO Nº 007/2025
Processo Administrativo n°052/2025

À PREFEITURA MUNICIPAL DE POÇÕES - BAHIA
PREGÃO ELETRÔNICO 007/2025

Eu **Jorge Célio Libarino Pires**, CPF: **034.457.225-01** representante legal da firma **J. C. LIBARINO PIRES**, CNPJ: **11.566.926/0001-65** interessada em participar no Processo Licitatório do **Pregão Eletrônico nº 007/2025**, da PREFEITURA DO MUNICÍPIO DE POÇÕES-BA, DECLARO, sob as penas da Lei, que inexiste impedimento legal contra a firma **J. C. LIBARINO PIRES** para licitar ou contratar com a Administração Pública Federal, Estadual ou Municipal.

Por ser expressão da verdade, firmamos o presente.

Poções - BA, 27 de Fevereiro de 2025

11.566.926/0001-65
J.C LIBARINO PIRES
PIT STOP CASA DO OLEO
R.Timoteo Gonçalves de Castro,90
Centro CEP 45 260-00
POÇÕES BA

Jorge Célio Libarino Pires
Proprietário
J C LIBARINO PIRES
CNPJ: 11.566.926/0001-65

DECLARAÇÃO DE PLENO CONHECIMENTO E ATENDIMENTO AS EXIGÊNCIAS DE HABILITAÇÃO

PREFEITURA MUNICIPAL DE POÇÕES - BAHIA
PREGÃO ELETRÔNICO Nº 007/2025
Processo Administrativo n°052/2025

À PREFEITURA MUNICIPAL DE POÇÕES - BAHIA
PREGÃO ELETRÔNICO 007/2025

Sr. Pregoeiro(a)

Declaramos sob as penas da lei, especialmente em face do quanto disposto na Lei Federal nº 14.133/21, o Pleno Conhecimento e Atendimento às exigências de habilitação, cientes das sanções factíveis de serem aplicadas previstas no Edital de Licitação e na Legislação vigente.

Por ser expressão da verdade, firmamos o presente.

Poções - BA, 27 de Fevereiro de 2025

11.566.926/0001-65
J.C. LIBARINO PIRES
PIT STOP CASA DO CLEO
R. Timoteo Gonçalves de Castro, 26
Centro CEP 45.200-000
POÇÕES - BA

Jorge Célio Libarino Pires
Proprietário
J C LIBARINO PIRES
CNPJ: 11.566.926/0001-65

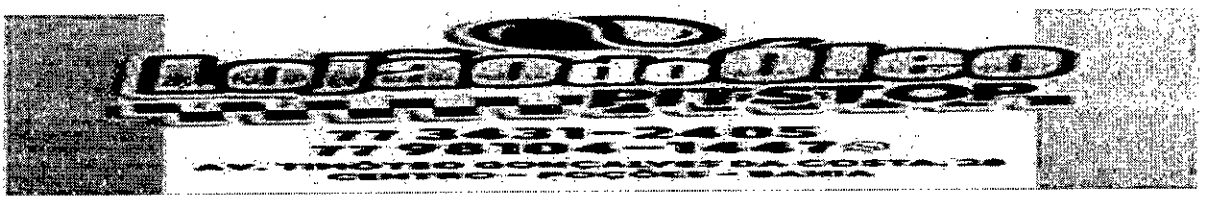

DECLARAÇÃO DE RESERVA DE CARGOS PARA PESSOAS COM DEFICIÊNCIA

PREFEITURA MUNICIPAL DE POÇÕES - BAHIA
PREGÃO ELETRÔNICO Nº 007/2025
Processo Administrativo n°052/2025

À PREFEITURA MUNICIPAL DE POÇÕES - BAHIA
PREGÃO ELETRÔNICO 007/2025

A empresa **J. C. LIBARINO PIRES**, inscrita no CNPJ sob o nº **11.566.926/0001-65**, sediada à Avenida Juscelino kubitschek, Nº 1293, Pituba, CEP 45260-000, na cidade de Poções, estado da Bahia, neste ato representado pelo seu sócio/procurador o Senhor Jorge Célio Libarino Pires, Brasileiro, casado, residente e domiciliado na Avenida Boa Nova, Nº 106, Primavera, CEP 45265-426, Poções-Bahia, portador da Carteira de Identidade nº 12.810.620-49 SSP BA e CPF nº 034.457.225-01, DECLARA para fins de participação no **PREGÃO ELETRÔNICO Nº 007/2025**, que o serviço será prestado por empresa que comprova o cumprimento de reserva de cargos prevista em lei para pessoa com deficiência ou para reabilitado da Previdência Social e que atendem às regras de acessibilidade previstas na legislação, conforme disposto no art. 63, inciso IV da Lei nº 14.133 de 2021.

Por ser expressão da verdade, firmamos o presente.

Poções - BA, 27 de Fevereiro de 2025

11.566.926/0001-65
J.C.LIBARINO PIRES
PIT STOP CASA DO OLEO
R.Timoteo Gonçalves de Costa,86
Centro CEP 45.260-00
POÇÕES BA

Jorge Célio Libarino Pires
Proprietário
J C LIBARINO PIRES
CNPJ: 11.566.926/0001-65

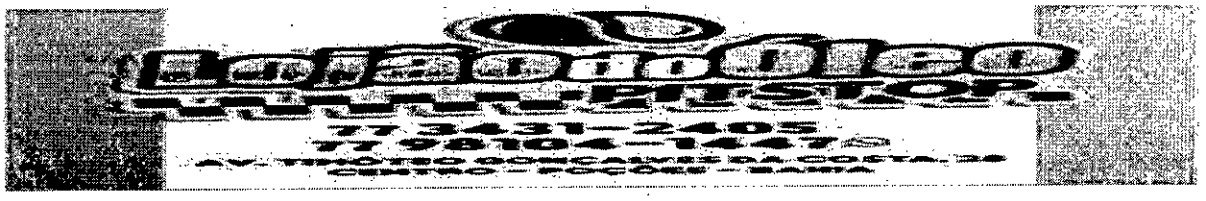

DECLARAÇÃO DE INEXISTÊNCIA SERVIDOR PÚBLICO

PREFEITURA MUNICIPAL DE POÇÕES - BAHIA
PREGÃO ELETRÔNICO Nº 007/2025
Processo Administrativo n°052/2025

À PREFEITURA MUNICIPAL DE POÇÕES - BAHIA
PREGÃO ELETRÔNICO 007/2025

A empresa **J. C. LIBARINO PIRES**, com sede na Avenida Juscelino Kubitschek, Nº 1293, Pituba, CEP 45260-000, Poções – BA, sob CNPJ nº **11.566.926/0001-65**, neste ato representado por **Jorge Celio Libarino Pires**, declara para os devidos efeitos e sob pena da lei que não possuir em seu quadro societário servidor público da ativa, empregado de empresa pública ou de sociedade de economia mista.

Por ser expressão da verdade, firmamos o presente.

Poções - BA, 27 de Fevereiro de 2025

11.566.926/0001-65
J.C.LIBARINO PIRES
PIT STOP CASA DO OLEO
R.Timoteo Cipriano de Castro,86
Centro CEP 45 260-00
POÇÕES BA

Jorge Célio Libarino Pires
Proprietário
J.C LIBARINO PIRES
CNPJ: 11.566.926/0001-65

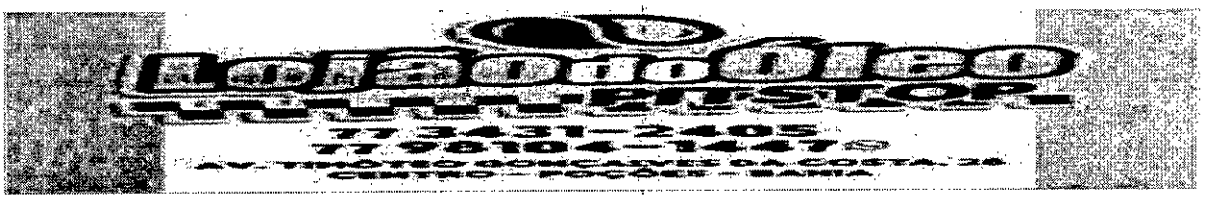

DECLARAÇÃO DE CUMPRIMENTO DO DISPOSTO NO INCISO XXXIII DO ARTIGO 7º DA CONSTITUIÇÃO FEDERAL

PREFEITURA MUNICIPAL DE POÇÕES - BAHIA
PREGÃO ELETRÔNICO Nº 007/2025
Processo Administrativo nº052/2025

À PREFEITURA MUNICIPAL DE POÇÕES - BAHIA
PREGÃO ELETRÔNICO 007/2025

Com vistas à participação no pregão em epígrafe e, para todos fins de direito, DECLARAMOS que:

Assumimos inteira responsabilidade pela autenticidade de todos os documentos apresentados, sujeitando-nos a eventuais averiguações que se façam necessárias;

Comprometemo-nos a manter, durante todo o período de vigência do presente contrato, em compatibilidade com as obrigações assumidas, todas as condições de habilitação e qualificação exigidas nesta licitação;

Comprometemo-nos a repassar na proporção correspondente, eventuais reduções de preços decorrentes de mudanças de alíquotas de impostos incidentes sobre cumprimento do objeto, em função de alterações de legislação pertinente, publicadas durante a vigência do contrato;

Temos conhecimento e submetemo-nos ao disposto neste edital e anexos e legislação aplicada.

Por ser expressão da verdade, firmamos a presente.

Poções - BA, 27 de Fevereiro de 2025

11.566.926/0001-65
J.C LIBARINO PIRES
PIT STOP CASA DO ÓLEO
R. Timoteo Cerqueira de Castro, 99
Centro CEP 45.260-00
POÇÕES - BA

Jorge Célio Libarino Pires
Proprietário
J C LIBARINO PIRES
CNPJ: 11.566.926/0001-65

TRIBUNAL DE CONTAS DA UNIÃO

Consulta Consolidada de Pessoa Jurídica

Este relatório tem por objetivo apresentar os resultados consolidados de consultas eletrônicas realizadas diretamente nos bancos de dados dos respectivos cadastros. A responsabilidade pela veracidade do resultado da consulta é do Órgão gestor de cada cadastro consultado. A informação relativa à razão social da Pessoa Jurídica é extraída do Cadastro Nacional da Pessoa Jurídica, mantido pela Receita Federal do Brasil.

Consulta realizada em: 27/02/2025 10:30:21

Informações da Pessoa Jurídica:

Razão Social: **J. C. LIBARINO PIRES**
CNPJ: **11.566.926/0001-65**

Resultados da Consulta Eletrônica:

Órgão Gestor: **TCU**
Cadastro: **Licitantes Inidôneos**
Resultado da consulta: **Nada Consta**

Para acessar a certidão original no portal do órgão gestor, clique AQUI.

Órgão Gestor: **CNJ**
Cadastro: **CNIA - Cadastro Nacional de Condenações Cíveis por Ato de Improbidade Administrativa e Inelegibilidade**
Resultado da consulta: **Nada Consta**

Para acessar a certidão original no portal do órgão gestor, clique AQUI.

Órgão Gestor: **Portal da Transparência**
Cadastro: **Cadastro Nacional de Empresas Inidôneas e Suspensas**
Resultado da consulta: **Nada Consta**

Para acessar a certidão original no portal do órgão gestor, clique AQUI.

Órgão Gestor: **Portal da Transparência**
Cadastro: **CNEP - Cadastro Nacional de Empresas Punidas**
Resultado da consulta: **Nada Consta**

Para acessar a certidão original no portal do órgão gestor, clique AQUI.

Obs: A consulta consolidada de pessoa jurídica visa atender aos princípios de simplificação e racionalização de serviços públicos digitais. Fundamento legal: Lei nº 12.965, de 23 de abril de 2014, Lei nº 13.460, de 26 de junho de 2017, Lei nº 13.726, de 8 de outubro de 2018, Decreto nº 8.638 de 15, de janeiro de 2016.

Improbidade Administrativa e Inelegibilidade

Certidão Negativa

Certifico que nesta data (27/02/2025 às 10:30) NÃO CONSTA no Cadastro Nacional de Condenações Cíveis por Ato de Improbidade Administrativa e Inelegibilidade registros de condenação com trânsito em julgado ou sanção ativa quanto ao CPF nº 034.457.225-01.

A condenação por atos de improbidade administrativa não implica automático e necessário reconhecimento da inelegibilidade do condenado.
Para consultas sobre inelegibilidade acesse portal do TSE em http://divulgacandcontas.tse.jus.br/

Esta certidão é expedida gratuitamente. Sua autenticidade pode ser por meio do número de controle 67C0.6904.67D3.3044 no seguinte endereço: https://www.cnj.jus.br/improbidade_adm/autenticar_certidao.php

Improbidade Administrativa e Inelegibilidade

Certidão Negativa

Certifico que nesta data (27/02/2025 às 10:31) NÃO CONSTA no Cadastro Nacional de Condenações Cíveis por Ato de Improbidade Administrativa e Inelegibilidade registros de condenação com trânsito em julgado ou sanção ativa quanto ao CNPJ nº 11.566.926/0001-65.

A condenação por atos de improbidade administrativa não implica automático e necessário reconhecimento da inelegibilidade do condenado.
Para consultas sobre inelegibilidade acesse portal do TSE em http://divulgacandcontas.tse.jus.br/

Esta certidão é expedida gratuitamente. Sua autenticidade pode ser por meio do número de controle 67C0.6916.E00E.0062 no seguinte endereço: https://www.cnj.jus.br/improbidade_adm/autenticar_certidao.php

CONTROLADORIA-GERAL DA UNIÃO

Certidão negativa correcional - Entes Privados (ePAD, CGU-PJ, CEIS, CNEP e CEPIM)

Consultado: **J. C. LIBARINO PIRES**

CPF/CNPJ: **11.566.926/0001-65**

Certifica-se que, em consulta aos sistemas ePAD e CGU-PJ e aos cadastros CEIS, CNEP e CEPIM mantidos pela Corregedoria-Geral da União, **NÃO CONSTAM** registros de penalidades vigentes relativas ao CNPJ/CPF consultado.

Destaca-se que, nos termos da legislação vigente, os referidos cadastros consolidam informações prestadas pelos entes públicos, de todos os Poderes e esferas de governo.

Os Sistemas ePAD e CGU-PJ consolidam os dados sobre o andamento dos processos administrativos de responsabilização de entes privados no Poder Executivo Federal.

O Cadastro Nacional de Empresas Inidôneas e Suspensas (CEIS) apresenta a relação de empresas e pessoas físicas que sofreram sanções que implicaram a restrição de participar de licitações ou de celebrar contratos com a Administração Pública.

O Cadastro Nacional de Empresas Punidas (CNEP) apresenta a relação de empresas que sofreram qualquer das punições previstas na Lei nº 12.846/2013 (Lei Anticorrupção).

O Cadastro de Entidades Privadas sem Fins Lucrativos Impedidas (CEPIM) apresenta a relação de entidades privadas sem fins lucrativos que estão impedidas de celebrar novos convênios, contratos de repasse ou termos de parceria com a Administração Pública Federal, em função de irregularidades não resolvidas em convênios, contratos de repasse ou termos de parceria firmados anteriormente.

Certidão emitida às 10:31:34 do dia 27/02/2025 , com validade até o dia 29/03/2025.

Link para consulta da verificação da certidão https://certidoes.cgu.gov.br/

Código de controle da certidão: s6qcaFaO4aRy188JpzAj

Qualquer rasura ou emenda invalidará este documento.

CONTROLADORIA-GERAL DA UNIÃO

Certidão negativa correcional - Entes Privados (ePAD, CGU-PJ, CEIS, CNEP e CEPIM)

Consultado: **JORGE CELIO LIBARINO PIRES**

CPF/CNPJ: **034.457.225-01**

Certifica-se que, em consulta aos sistemas ePAD e CGU-PJ e aos cadastros CEIS, CNEP e CEPIM mantidos pela Corregedoria-Geral da União, **NÃO CONSTAM** registros de penalidades vigentes relativas ao CNPJ/CPF consultado.

Destaca-se que, nos termos da legislação vigente, os referidos cadastros consolidam informações prestadas pelos entes públicos, de todos os Poderes e esferas de governo.

Os Sistemas ePAD e CGU-PJ consolidam os dados sobre o andamento dos processos administrativos de responsabilização de entes privados no Poder Executivo Federal.

O Cadastro Nacional de Empresas Inidôneas e Suspensas (CEIS) apresenta a relação de empresas e pessoas físicas que sofreram sanções que implicaram a restrição de participar de licitações ou de celebrar contratos com a Administração Pública.

O Cadastro Nacional de Empresas Punidas (CNEP) apresenta a relação de empresas que sofreram qualquer das punições previstas na Lei nº 12.846/2013 (Lei Anticorrupção).

O Cadastro de Entidades Privadas sem Fins Lucrativos Impedidas (CEPIM) apresenta a relação de entidades privadas sem fins lucrativos que estão impedidas de celebrar novos convênios, contratos de repasse ou termos de parceria com a Administração Pública Federal, em função de irregularidades não resolvidas em convênios, contratos de repasse ou termos de parceria firmados anteriormente.

Certidão emitida às 10:32:04 do dia 27/02/2025 , com validade até o dia 29/03/2025.

Link para consulta da verificação da certidão https://certidoes.cgu.gov.br/

Código de controle da certidão: XFp1dwClC1lNdK9UlEgJ

Qualquer rasura ou emenda invalidará este documento.

TRIBUNAL DE CONTAS DA UNIÃO

CERTIDÃO NEGATIVA

DE

LICITANTES INIDÔNEOS

Nome completo: **J. C. LIBARINO PIRES**

CPF/CNPJ: **11.566.926/0001-65**

O Tribunal de Contas da União CERTIFICA que, na presente data, o (a) requerente acima identificado(a) NÃO CONSTA da relação de responsáveis inidôneos para participar de licitação na administração pública federal, por decisão deste Tribunal, nos termos do art. 46 da Lei nº 8.443/92 (Lei Orgânica do TCU).

Não constam da relação consultada para emissão desta certidão os responsáveis ainda não notificados do teor dos acórdãos condenatórios, aqueles cujas condenações tenham tido seu prazo de vigência expirado, bem como aqueles cujas apreciações estejam suspensas em razão de interposição de recurso com efeito suspensivo ou de decisão judicial.

Certidão emitida às 10:32:55 do dia 27/02/2025, com validade de trinta dias a contar da emissão.

A veracidade das informações aqui prestadas podem ser confirmadas no sítio https://contas.tcu.gov.br/ords/f?p=1660:5

Código de controle da certidão: BIVW270225103255

Atenção: qualquer rasura ou emenda invalidará este documento.

TRIBUNAL DE CONTAS DA UNIÃO

CERTIDÃO NEGATIVA

DE

LICITANTES INIDÔNEOS

(Válida somente com a apresentação do CPF)

Nome completo: **JORGE CELIO LIBARINO PIRES**

CPF/CNPJ: **034.457.225-01**

O Tribunal de Contas da União CERTIFICA que, na presente data, o (a) requerente acima identificado(a) NÃO CONSTA da relação de responsáveis inidôneos para participar de licitação na administração pública federal, por decisão deste Tribunal, nos termos do art. 46 da Lei nº 8.443/92 (Lei Orgânica do TCU).

Não constam da relação consultada para emissão desta certidão os responsáveis ainda não notificados do teor dos acórdãos condenatórios, aqueles cujas condenações tenham tido seu prazo de vigência expirado, bem como aqueles cujas apreciações estejam suspensas em razão de interposição de recurso com efeito suspensivo ou de decisão judicial.

Certidão emitida às 10:33:17 do dia 27/02/2025, com validade de trinta dias a contar da emissão.

A veracidade das informações aqui prestadas podem ser confirmadas no sítio https://contas.tcu.gov.br/ords/f?p=1660:5

Código de controle da certidão: KC9027022510331 7

Atenção: qualquer rasura ou emenda invalidará este documento.

ALTERAÇÃO CONTRATUAL DA SOCIEDADE PASSARELLA COMERCIO DE DERIVADOS I COMBUSTIVEIS LTDA
CNPJ nº 00.460.507/0001-28

DAMILLE SANDES MOREIRA, nacionalidade BRASILEIRA, nascida em 27/07/1990, casada em COMUNHÃO PARCIAL DE BENS, MEDICA, CPF nº 044.078.135-39, CARTEIRA DE IDENTIDADE nº 1137006609, órgão expedidor SECRETARIA DE SEGURANÇA PÚBLICA - BA, residente e domiciliada na AVENIDA LUIS EDUARDO MAGALHAES, 31, CANDEIAS, VITORIA DA CONQUISTA, BA, CEP 45028440, BRASIL.

DANNIELLE SANDES MOREIRA, nacionalidade BRASILEIRA, nascida em 12/07/1986, SOLTEIRA, EMPRESARIA, CPF nº 017.565.295-31, CARTEIRA DE IDENTIDADE nº 1137248882, órgão expedidor SECRETARIA DE SEGURANÇA PUBLICA - BA, residente e domiciliada na RUA HORMINDO BARROS, 25, CANDEIAS, VITORIA DA CONQUISTA, BA, CEP 45029094, BRASIL.

RUY MARCOS SILVA MOREIRA, nacionalidade BRASILEIRA, nascido em 17/03/1962, CASADO em COMUNHÃO PARCIAL DE BENS, EMPRESARIO, CPF nº 216.941.765-68, CARTEIRA DE IDENTIDADE nº 0141982314, órgão expedidor SECRETARIA DE SEGURANÇA PÚBLICA - BA, residente e domiciliado na AVENIDA IRIS SILVEIRA, 113, CANDEIAS, VITORIA DA CONQUISTA, BA, CEP 45028115, BRASIL.

Sócios da sociedade limitada de nome empresarial PASSARELLA COMERCIO DE DERIVADOS DE COMBUSTIVEIS LTDA, registrada legalmente por contrato social devidamente arquivado nesta Junta Comercial do Estado da Bahia, sob NIRE nº 29600046031, com sede Av Frei Benjamim, 925 , Brasil Vitória da Conquista, BA, CEP 45051555, devidamente inscrita no Cadastro Nacional de Pessoa Jurídica/MF sob o nº 00.460.507/0001-28, deliberam de pleno e comum acordo ajustarem a presente alteração contratual, nos termos da Lei nº 10.406/ 2002, mediante as condições estabelecidas nas cláusulas seguintes:

QUADRO SOCIETÁRIO

CLÁUSULA PRIMEIRA. Retira-se da sociedade o sócio DAMILLE SANDES MOREIRA, detentor de 800 (Oitocentos) quotas, no valor nominal de R$ 1,00 (Um Real) cada uma, correspondendo a R$ 800,00 (Oitocentos Reais).

CESSÃO E TRANSFERÊNCIA DE QUOTAS

CLÁUSULA SEGUNDA. O sócio DAMILLE SANDES MOREIRA transfere suas quotas de capital social, que perfaz o valor total de R$800,00 (Oitocentos Reais), direta e irrestritamente ao sócio DANNIELLE SANDES MOREIRA, dando plena, geral e irrevogável quitação.

Após a cessão e transferência de quotas, e da retirada de sócio, fica assim distribuído:
DANNIELLE SANDES MOREIRA, com 79.200(Setenta e Nove Mil e Duzentos) quotas, perfazendo um total de R$ 79.200,00 (Setenta e Nove Mil e Duzentos Reais)
RUY MARCOS SILVA MOREIRA, com 800(Oitocentos) quotas, perfazendo um total de R$ 800,00 (Oitocentos Reais)

DA ADMINISTRAÇÃO

http://assinador.pscs.com.br/assinadorweb/autenticacao?chavei=89t66wrb3G9bLxckTdProA&chave2=EF-06aCCpVpeIH2nWncfRg
ASSINADO DIGITALMENTE POR: 04407813539-DAMILLE SANDES MOREIRA:01756529932-DANNIELLE SANDES MOREIRA:21694176568-RUY MARCOS SILVA MOREIRA

06/05/2024

Junta Comercial do Estado da Bahia
Certifico o Registro sob o nº 98505634 em 06/05/2024
Protocolo 248951866 de 06/05/2024
Nome da empresa PASSARELLA COMERCIO DE DERIVADOS DE COMBUSTIVEIS LTDA NIRE 29600046031
Este documento pode ser verificado em http://regin.juceb.ba.gov.br/AUTENTICACAODOCUMENTOS/AUTENTICACAO.aspx
Chancela 28753196879821
Esta cópia foi autenticada digitalmente e assinada em 06/05/2024
por Bruno Mota Passos - Secretario-Geral

JUCEB

http://assinador.pscs.com.br/assinadorweb/autenticacao?chave1=89t26wrb3G9oLxckTdProA&chave2=BF-06aCCpVpeIH2nWncfRg
ASSINADO DIGITALMENTE POR: 04407813539-DAMILLE SANDES MOREIRA|01756529531-DANNIELLE SANDES MOREIRA|21694176568-RUY MARCOS SILVA MOREIRA

CLÁUSULA TERCEIRA. A administração da sociedade caberá ISOLADAMENTE a(o) Sócio(a) DANNIELLE SANDES MOREIRA com os poderes e atribuições de representação ativa e passiva na sociedade, judicial e extrajudicialmente, podendo praticar todos os atos compreendidos no objeto social, sempre de interesse da sociedade, autorizado o uso do nome empresarial, vedado, no entanto, fazê-lo em atividades estranhas ao interesse social ou assumir obrigações seja em favor de qualquer dos cotistas ou de terceiros, bem como onerar ou alienar bens imóveis da sociedade, sem autorização do(s) outro(s) sócio(s).

DA DECLARAÇÃO DE DESIMPEDIMENTO

CLÁUSULA QUARTA. O administrador declara, sob as penas da lei, que não está impedido de exercer a administração da sociedade, por lei especial ou em virtude de condenação criminal, ou por se encontrar sob os efeitos dela, a pena que vede, ainda que temporariamente, o acesso a cargos públicos, ou por crime falimentar, de prevaricação, peita ou suborno, concussão, peculato ou contra a economia popular, contra o sistema financeiro nacional, contra normas de defesa da concorrência, contra as relações de consumo, fé pública ou propriedade.

DA RATIFICAÇÃO E FORO

CLÁUSULA QUINTA. O foro para o exercício e o cumprimento dos direitos e obrigações resultantes do contrato social permanece em VITORIA DA CONQUISTA- BA.

CLÁUSULA SEXTA. As Cláusulas e condições estabelecidas em atos já arquivados e que não foram expressamente modificadas por esta alteração continuam em vigor.

E, por estarem assim justos e contratados, assinam este instrumento.

VITORIA DA CONQUISTA- BA, 6 de maio de 2024.

DAMILLE SANDES MOREIRA:04407813539
Assinado de forma digital por DAMILLE SANDES MOREIRA:04407813539
Dados: 2024.05.06 10:22:28 -03'00'

DAMILLE SANDES MOREIRA

DANNIELLE SANDES MOREIRA:01756529531
Assinado de forma digital por DANNIELLE SANDES MOREIRA:01756529531
Dados: 2024.05.06 10:22:53 -03'00'

DANNIELLE SANDES MOREIRA

RUY MARCOS SILVA MOREIRA:21694176568
Assinado de forma digital por RUY MARCOS SILVA MOREIRA:21694176568
Dados: 2024.05.06 10:23:14 -03'00'

RUY MARCOS SILVA MOREIRA

Junta Comercial do Estado da Bahia
Certifico o Registro sob o nº 98505634 em 06/05/2024
Protocolo 248951866 de 06/05/2024
Nome da empresa PASSARELLA COMERCIO DE DERIVADOS DE COMBUSTIVEIS LTDA NIRE 29600046031
Este documento pode ser verificado em http://regin.juceb.ba.gov.br/AUTENTICACAODOCUMENTOS/AUTENTICACAO.aspx
Chancela 28753196879821
Esta cópia foi autenticada digitalmente e assinada em 06/05/2024
por Bruno Mota Passos - Secretário-Geral

06/05/2024

JUCEB

248951866

TERMO DE AUTENTICAÇÃO

NOME DA EMPRESA	PASSARELLA COMERCIO DE DERIVADOS DE COMBUSTIVEIS LTDA
PROTOCOLO	248951866 - 06/05/2024
ATO	002 - ALTERAÇÃO
EVENTO	021 - ALTERACAO DE DADOS (EXCETO NOME EMPRESARIAL)

MATRIZ

NIRE 29600046031
CNPJ 00.460.507/0001-28
CERTIFICO O REGISTRO EM 06/05/2024
PROTOCOLO ARQUIVAMENTO 98505634 DE 06/05/2024 DATA AUTENTICAÇÃO 06/05/2024

REPRESENTANTES QUE ASSINARAM DIGITALMENTE

Cpf: 01756529531 - DANNIELLE SANDES MORBIRA - Assinado em 06/05/2024 às 11:05:04
Cpf: 04407813539 - DAMILLE SANDES MORBIRA - Assinado em 06/05/2024 às 13:18:50
Cpf: 21694176568 - RUY MARCOS SILVA MORBIRA - Assinado em 06/05/2024 às 10:56:45

BRUNO MOTA PASSOS
Secretário-Geral

Junta Comercial do Estado da Bahia
Certifico o Registro sob o nº 98505634 em 06/05/2024
Protocolo 248951866 de 06/05/2024
Nome da empresa PASSARELLA COMERCIO DE DERIVADOS DE COMBUSTIVEIS LTDA NIRE 29600046031
Este documento pode ser verificado em http://regin.juceb.ba.gov.br/AUTENTICACAODOCUMENTOS/AUTENTICACAO.aspx
Chancela 28753196879821
Esta cópia foi autenticada digitalmente e assinada em 06/05/2024
por Bruno Mota Passos - Secretário-Geral

06/05/2024

REPÚBLICA FEDERATIVA DO BRASIL
MINISTÉRIO DOS TRANSPORTES
SECRETARIA NACIONAL DE TRÂNSITO - SENATRAN

gov.br

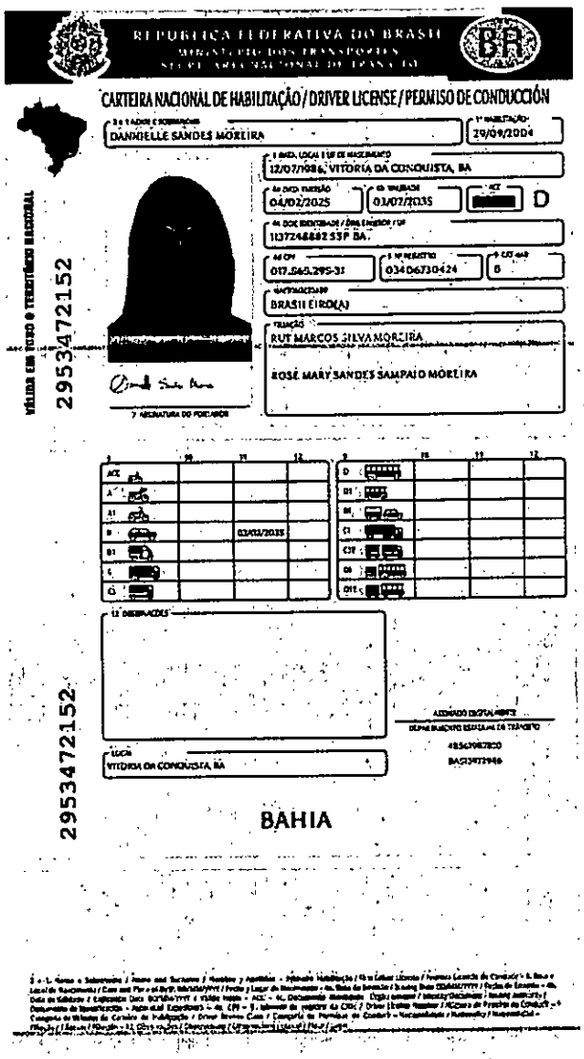

1<BRA034067304<249<<<<<<<<<<<<
8607128F3502033BRA<<<<<<<<<<<2
DANNIELLE<<SANDES<MOREIRA<<<<<

QR-CODE

Documento assinado com certificado digital em conformidade com a Medida Provisória nº 2200-2/2001. Sua validade poderá ser confirmada por meio do programa Assinador Serpro.

As orientações para instalar o Assinador Serpro e realizar a validação do documento digital estão disponíveis em: https://www.serpro.gov.br/assinador-digital.

SERPRO / SENATRAN

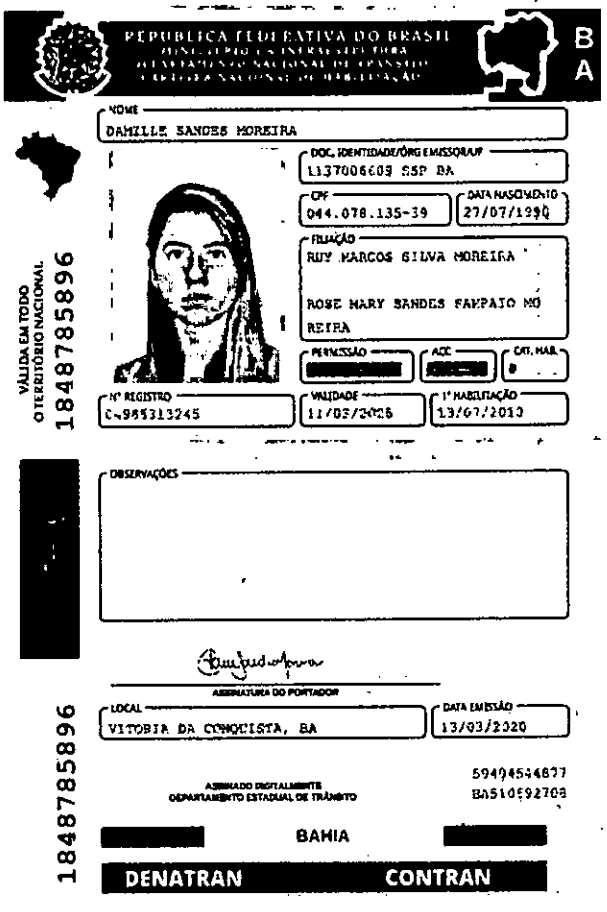

QR-CODE

Documento assinado com certificado digital em conformidade com a Medida Provisória nº 2200-2/2001. Sua validade poderá ser confirmada por meio do programa Assinador Serpro.

As orientações para instalar o Assinador Serpro e realizar a validação do documento digital estão disponíveis em: https://www.serpro.gov.br/assinador-digital.

SERPRO / SENATRAN

REPÚBLICA FEDERATIVA DO BRASIL

CADASTRO NACIONAL DA PESSOA JURÍDICA

NÚMERO DE INSCRIÇÃO	COMPROVANTE DE INSCRIÇÃO E DE SITUAÇÃO CADASTRAL	DATA DE ABERTURA
00.460.507/0001-28 **MATRIZ**		**23/02/1995**

NOME EMPRESARIAL
PASSARELLA COMERCIO DE DERIVADOS DE COMBUSTIVEIS LTDA

TÍTULO DO ESTABELECIMENTO (NOME DE FANTASIA)	PORTE
AUTO POSTO PASSARELLA	**DEMAIS**

CÓDIGO E DESCRIÇÃO DA ATIVIDADE ECONÔMICA PRINCIPAL
47.31-8-00 - Comércio varejista de combustíveis para veículos automotores

CÓDIGO E DESCRIÇÃO DAS ATIVIDADES ECONÔMICAS SECUNDÁRIAS
47.32-6-00 - Comércio varejista de lubrificantes
47.23-7-00 - Comércio varejista de bebidas

CÓDIGO E DESCRIÇÃO DA NATUREZA JURÍDICA
206-2 - Sociedade Empresária Limitada

LOGRADOURO	NÚMERO	COMPLEMENTO
AV FREI BENJAMIM	**925**	********

CEP	BAIRRO/DISTRITO	MUNICÍPIO	UF
45.051-555	**BRASIL**	**VITORIA DA CONQUISTA**	**BA**

ENDEREÇO ELETRÔNICO	TELEFONE
ATENDIMENTO@GRUPOPASSARELLA.NET	**(77) 3421-1694/ (77) 8832-9189**

ENTE FEDERATIVO RESPONSÁVEL (EFR)
*****

SITUAÇÃO CADASTRAL	DATA DA SITUAÇÃO CADASTRAL
ATIVA	**24/09/2005**

MOTIVO DE SITUAÇÃO CADASTRAL

SITUAÇÃO ESPECIAL	DATA DA SITUAÇÃO ESPECIAL
********	********

Aprovado pela Instrução Normativa RFB nº 2.119, de 06 de dezembro de 2022.

Emitido no dia **21/01/2025** às **08:33:08** (data e hora de Brasília). Página: **1/1**

Consulta Básica ao Cadastro do ICMS da Bahia

Dados da empresa

Identificação

CNPJ: 00.460.507/0001-28 **Inscrição Estadual:** 041.465.479 NO

Razão Social: PASSARELLA COMERCIO DE DERIVADOS DE COMBUSTIVEIS LTDA

Nome Fantasia: AUTO POSTO PASSARELLA

Natureza Jurídica: SOCIEDADE EMPRESARIA LIMITADA

Unidade de Atendimento: SGF/DIRAT/GERAP/CORAP SUL

Unidade de Fiscalização: SAT/COPEC

Endereço

Logradouro: AVENIDA FREI BENJAMIM

Número: 925 **Complemento:**

Bairro/Distrito: BRASIL **CEP:** 45051-555

Município: VITORIA DA CONQUISTA **UF:** BA

Telefone: (77) 34211694 **E-mail:** ATENDIMENTO@GRUPOPASSARELLA.NET

Referência: PX AO AEROPORTO **Localização:** ZONA URBANA

Informações Complementares

Data de Inclusão do Contribuinte: 28/03/1995

Atividade Econômica Principal:

4731800 - Comércio varejista de combustíveis para veículos automotores

Atividade Econômica Secundária

4723700 - Comércio varejista de bebidas

4732600 - Comércio varejista de lubrificantes

Unidade: UNIDADE PRODUTIVA

Forma de Atuação

- ESTABELECIMENTO FIXO

Condição: NORMAL

Forma de pagamento: C/CORRENTE FISCAL

Situação Cadastral Vigente: ATIVO **Data desta Situação Cadastral:** 28/03/1995

Endereço de Correspondência

Endereço: AVENIDA FREI BENJAMIM **Complemento:**

Referência: **Número:** 925

Bairro: BRASIL **CEP:** 45051555

Município: VITORIA DA CONQUISTA **UF:** BA

Informações do Contador

Classificação CRC: Profissional **CRC:** 10413 -BA **Tipo CRC:** Originario

Nome: CELESTE SILVA SANTOS

Responsável pela organização contábil

Classificação CRC: Profissional **CRC:** **Tipo CRC:** Originario

Nome:

Endereço

Endereço: PRAÇA BARAO DO RIO BRANCO

Número: 94 **Bairro:** CENTRO **Município:** VITORIA DA CONQUISTA **UF:** BA

Referencia: **CEP:** 45000385

GOVERNO DO ESTADO DA BAHIA

SECRETARIA DA FAZENDA

Emissão: 20/02/2025 11:35

Certidão Negativa de Débitos Tributários

(Emitida para os efeitos dos arts. 113 e 114 da Lei 3.956 de 11 de dezembro de 1981 - Código Tributário do Estado da Bahia)

Certidão Nº: **20250944905**

RAZÃO SOCIAL	
PASSARELLA COMERCIO DE DERIVADOS DE COMBUSTI	
INSCRIÇÃO ESTADUAL	CNPJ
041.465.479	**00.460.507/0001-28**

Fica certificado que não constam, até a presente data, pendências de responsabilidade da pessoa física ou jurídica acima identificada, relativas aos tributos administrados por esta Secretaria.

Esta certidão engloba todos os seus estabelecimentos quanto à inexistência de débitos, inclusive os inscritos na Dívida Ativa, de competência da Procuradoria Geral do Estado, ressalvado o direito da Fazenda Pública do Estado da Bahia cobrar quaisquer débitos que vierem a ser apurados posteriormente.

Emitida em 20/02/2025, conforme Portaria nº 918/99, sendo válida por 60 dias, contados a partir da data de sua emissão.

AUTENTICIDADE DESTE DOCUMENTO PODE SER COMPROVADA NAS INSPETORIAS FAZENDÁRIA OU VIA INTERNET, NO ENDEREÇO http://www.sefaz.ba.gov.br

Válida com a apresentação conjunta do cartão original de inscrição no CPF ou no CNPJ da Secretaria da Receita Federal do Ministério da Fazenda.

Prefeitura Municipal de Vitória da Conquista

Secretaria Municipal de Finanças e Execução Orçamentaria

CERTIDÃO NEGATIVA DE DÉBITOS FISCAIS/TRIBUTÁRIOS

Nº 14881 / 2025

CONCEDIDO À

Inscrição Municipal:
Nome/Razão Social: PASSARELLA COM DE DERIV DE COMBUSTI
CPF/CNPJ: 00.460.507/0001-28
Endereço do imóvel: Avenida FREI BENJAMIM Nº925 - PATAGONIA - Vitória da Conquista-BA CEP: 45000000

CERTIFICA-SE, para os devidos fins do art. 205 da Lei Federal nº 5.172/66 - Código Tributário Nacional (CTN) e art. 319 da Lei Complementar Municipal nº 2.645/2022 (Código Tributário e de Rendas do Município), que o contribuinte acima qualificado, COM RELAÇÃO AO OBJETO DESTA CERTIDÃO, encontra-se em situação regular perante a FAZENDA PÚBLICA MUNICIPAL.
Ressalta-se que a presente certidão não servirá de prova contra cobrança de quaisquer débitos referentes a recolhimentos que não tenham sido efetuados e que venham a ser apurados pela Fazenda Pública Municipal, conforme prerrogativa legal prevista no art. 149 do Código Tributário Nacional (CTN).

As certidões fornecidas não excluem o direito da Fazenda Municipal cobrar quaisquer débitos que, posteriormente, venham ser apurados.

Esta certidão abrange somente o cadastro acima identificado.

A autenticidade desta certidão poderá ser confirmada na página da Prefeitura Municipal de Vitória da Conquista, na Internet, no endereço **https://www.pmvc.ba.gov.br/**

Emitida em: 20/02/2025

Validade: 90 (Noventa) dias

MUNICÍPIO DE VITÓRIA DA CONQUISTA - Bahia, Quinta-feira, 20 de Fevereiro de 2025

Chave de validação: a255ca82

MINISTÉRIO DA FAZENDA
Secretaria da Receita Federal do Brasil
Procuradoria-Geral da Fazenda Nacional

CERTIDÃO POSITIVA COM EFEITOS DE NEGATIVA DE DÉBITOS RELATIVOS AOS TRIBUTOS FEDERAIS E À DÍVIDA ATIVA DA UNIÃO

Nome: PASSARELLA COMERCIO DE DERIVADOS DE COMBUSTIVEIS LTDA
CNPJ: 00.460.507/0001-28

Ressalvado o direito de a Fazenda Nacional cobrar e inscrever quaisquer dívidas de responsabilidade do sujeito passivo acima identificado que vierem a ser apuradas, é certificado que:

1. constam débitos administrados pela Secretaria da Receita Federal do Brasil (RFB) com exigibilidade suspensa nos termos do art. 151 da Lei nº 5.172, de 25 de outubro de 1966 - Código Tributário Nacional (CTN), ou objeto de decisão judicial que determina sua desconsideração para fins de certificação da regularidade fiscal, ou ainda não vencidos; e

2. constam nos sistemas da Procuradoria-Geral da Fazenda Nacional (PGFN) débitos inscritos em Dívida Ativa da União (DAU) com exigibilidade suspensa nos termos do art. 151 do CTN, ou garantidos mediante bens ou direitos, ou com embargos da Fazenda Pública em processos de execução fiscal, ou objeto de decisão judicial que determina sua desconsideração para fins de certificação da regularidade fiscal.

Conforme disposto nos arts. 205 e 206 do CTN, este documento tem os mesmos efeitos da certidão negativa.

Esta certidão é válida para o estabelecimento matriz e suas filiais e, no caso de ente federativo, para todos os órgãos e fundos públicos da administração direta a ele vinculados. Refere-se à situação do sujeito passivo no âmbito da RFB e da PGFN e abrange inclusive as contribuições sociais previstas nas alíneas 'a' a 'd' do parágrafo único do art. 11 da Lei nº 8.212, de 24 de julho de 1991.

A aceitação desta certidão está condicionada à verificação de sua autenticidade na Internet, nos endereços <http://rfb.gov.br> ou <http://www.pgfn.gov.br>.

Certidão emitida gratuitamente com base na Portaria Conjunta RFB/PGFN nº 1.751, de 2/10/2014.
Emitida às 09:05:51 do dia 06/02/2025 <hora e data de Brasília>.
Válida até 05/08/2025.
Código de controle da certidão: **FC76.4DF8.F4AE.5C02**
Qualquer rasura ou emenda invalidará este documento.

Voltar | Imprimir

CAIXA ECONÔMICA FEDERAL

Certificado de Regularidade do FGTS - CRF

Inscrição: 00.460.507/0001-28
Razão Social: PASSARELLA COM DERIV COMBUSTIVEIS EIRELI
Endereço: AV FREI BENJAMIN 925 / PATAGONIA / VITORIA DA CONQUISTA / BA / 45000-000

A Caixa Econômica Federal, no uso da atribuição que lhe confere o Art. 7, da Lei 8.036, de 11 de maio de 1990, certifica que, nesta data, a empresa acima identificada encontra-se em situação regular perante o Fundo de Garantia do Tempo de Servico - FGTS.

O presente Certificado não servirá de prova contra cobrança de quaisquer débitos referentes a contribuições e/ou encargos devidos, decorrentes das obrigações com o FGTS.

Validade:17/02/2025 a 18/03/2025

Certificação Número: 2025021722340031435414

Informação obtida em 25/02/2025 09:28:13

A utilização deste Certificado para os fins previstos em Lei esta condicionada a verificação de autenticidade no site da Caixa: **www.caixa.gov.br**

PODER JUDICIÁRIO
JUSTIÇA DO TRABALHO

CERTIDÃO NEGATIVA DE DÉBITOS TRABALHISTAS

Nome: PASSARELLA COMERCIO DE DERIVADOS DE COMBUSTIVEIS LTDA (MATRIZ E FILIAIS)
CNPJ: 00.460.507/0001-28
Certidão nº: 9712942/2025
Expedição: 20/02/2025, às 11:21:16
Validade: 19/08/2025 - 180 (cento e oitenta) dias, contados da data de sua expedição.

Certifica-se que **PASSARELLA COMERCIO DE DERIVADOS DE COMBUSTIVEIS LTDA (MATRIZ E FILIAIS)**, inscrito(a) no CNPJ sob o nº **00.460.507/0001-28, NÃO CONSTA** como inadimplente no Banco Nacional de Devedores Trabalhistas.
Certidão emitida com base nos arts. 642-A e 883-A da Consolidação das Leis do Trabalho, acrescentados pelas Leis ns.º 12.440/2011 e 13.467/2017, e no Ato 01/2022 da CGJT, de 21 de janeiro de 2022.
Os dados constantes desta Certidão são de responsabilidade dos Tribunais do Trabalho.
No caso de pessoa jurídica, a Certidão atesta a empresa em relação a todos os seus estabelecimentos, agências ou filiais.
A aceitação desta certidão condiciona-se à verificação de sua autenticidade no portal do Tribunal Superior do Trabalho na Internet (http://www.tst.jus.br).
Certidão emitida gratuitamente.

INFORMAÇÃO IMPORTANTE
Do Banco Nacional de Devedores Trabalhistas constam os dados necessários à identificação das pessoas naturais e jurídicas inadimplentes perante a Justiça do Trabalho quanto às obrigações estabelecidas em sentença condenatória transitada em julgado ou em acordos judiciais trabalhistas, inclusive no concernente aos recolhimentos previdenciários, a honorários, a custas, a emolumentos ou a recolhimentos determinados em lei; ou decorrentes de execução de acordos firmados perante o Ministério Público do Trabalho, Comissão de Conciliação Prévia ou demais títulos que, por disposição legal, contiver força executiva.

PODER JUDICIÁRIO
Tribunal de Justiça do Estado da Bahia

CERTIDÃO ESTADUAL
CONCORDATA, FALÊNCIA, RECUPERAÇÃO JUDICIAL E EXTRAJUDICIAL - 1º GRAU

CERTIDÃO Nº: 00718568E

A autenticidade desta certidão poderá ser confirmada pela internet no site do Tribunal de Justiça (https://portalcertidoes.tjba.jus.br/#/primeirograu).

CERTIFICO que, pesquisando os registros dos sistemas eletrônicos de distribuição de processos deste Estado da Bahia, anteriores à data de **20/02/2025**, verifiquei **NÃO CONSTAR** em nome da parte abaixo indicada:

Razão Social: passarela comercio de derivados de combustiveis ltda
CNPJ: 00.460.507/0001-28
Endereço: AV FREI BENJAMIM N 925 BAIRRO BRASIL, VITORIA DA CONQUISTA

Esta certidão abrange as ações ativas de falência e recuperação judicial e extrajudicial, em que a pessoa pesquisada figure no pólo passivo, para as ações de falência e pólo ativo, para as ações de recuperação judicial / extrajudicial, com exceção dos processos em segredo de justiça.

Em caso de inconformidade, entrar em contato com a Seção de Certidões - SEDEC através do endereço eletrônico sedec@tjba.jus.br.

Os dados informados são de responsabilidade do solicitante, devendo a titularidade ser conferida pelo interessado e/ou destinatário, tendo em vista que a base de dados pesquisada para a emissão desta certidão não possui conexão com nenhuma outra base de dados de outra instituição pública ou da Receita Federal.

Esta certidão é emitida sem custas e tem validade de 30 dias, a partir da sua data de emissão. Após este prazo, será necessária a emissão de nova certidão.

Salvador/BA, quinta-feira, 20 de fevereiro de 2025

BALANÇO PATRIMONIAL

Empresa: PASSARELLA COMERCIO DE DERIVADOS DE COMBUSTIVEIS LTDA

Período da Escrituração: 01/01/2023 a 31/12/2023 — CNPJ: 06.489.507/0001-28

Número de Ordem do Livro: 31

Período Selecionado: 01 de Janeiro de 2023 a 31 de Dezembro de 2023

Descrição	Nota	Saldo Final	Saldo Final
ATIVO		R$ 11.341.744,75	R$ 10.657.562,53
ATIVO CIRCULANTE		R$ 7.464.283,14	R$ 6.880.241,48
CAIXA GERAL		R$ 349.529,85	R$ 527.267,34
Caixa		R$ 362.573,44	R$ -68.705,83
Numerarios e Troco		R$ 36.956,41	R$ 36.956,41
BANCOS CONVENIENTE		R$ 1.379.671,29	R$ -43.987,91
Banco Brasil S.A		R$ 10.-43,36	R$ 20,10
Caixa Economica Federal		R$ 1,-56,89	R$ 0,00
Banco Bco Bradesco S.A. BRADESCO		R$ 1,00	R$ 10.951,00
Banco Santander		R$ 0,00	R$ 29.141,53
Banco Itaubk CSCH		R$ 100.-69,72	R$ 33.100,20
Banco Santander BA		R$ 52.468,00	R$ 0,00
Cartoes de Credito/Debito		R$ 1.000.272,54	R$ 434.177,11
Outros		R$ 100.000,00	R$ 120.700,00
APL FINANC DA LIQUIDEZ IMEDIATA		R$ 69.348,32	R$ 20,10
Banco Bco Descontos Aplicacao		R$ 69.348,32	R$ 20,10
TITULOS A RECEBER		R$ 308.676,00	R$ 187.447,10
Rubis Dividas		R$ 308.676,00	R$ 187.447,10
IMPOSTOS A RECUPERAR		R$ 68.151,01	R$ 46.346,07
ICMS a Recuperar		R$ 68.272,00	R$ 67.757,10
IRPJ a Recuperar		R$ 0,00	R$ 273,17
Cont Social a Recuperar		R$ 1.400,00	R$ 0,00
COFINS a Recuperar		R$ 27.350,13	R$ -7.200,17
PIS a Recuperar		R$ 5.-50,3,50	R$ 5.913,58
ESTOQUE DE MERCADORIAS		R$ 4.615.794,17	R$ 4.-7.-0.243,09
Mercadorias		R$ 4.615.794,17	R$ 4.716.246,99
DESPESAS DOS MESES SEGUINTES		R$ 48.-5 1,25	R$ 48.951,20
Provisao de Despesas a Apropriar		R$ 48.-5 1,25	R$ 48.951,20
DESPESAS DO EXERCICIO SEGUINTE		R$ 463.-4,00	R$ 542.884,84
Despesas Financ a Apropriar		R$ 463.-4,00	R$ 542.884,84
CONTAS DE COMPENSACAO		R$ 266.266,39	R$ -4.252,99
Petrobras BR		R$ 227.-4,-5	R$ 0,00
Ivone Refrigeradora Ltda(Comod		R$ 9.263,00	R$ 9.263,00
Texaco do Brasil S/A-Comodato		R$ 10.000,00	R$ 9.668,00
Postos Ind e Com Ltda		R$ 10.807,17	R$ 23.534,17
Bomar Vista Gran - EPP		R$ 0,00	R$ -1.000,00
Provisao Emp de Descontos L		R$ 0,00	R$ 2.764,42
ATIVO REALIZAVEL A LONGO PRAZO		R$ 3.383,05	R$ 0,00
DEPOSITOS JUDICIAIS		R$ 3.383,05	R$ 0,00
Deposito Judicial		R$ 3.383,05	R$ 0,00
ATIVO PERMANENTE		R$ 3.862.661,61	R$ 3.837.-10,05
INVESTIMENTOS		R$ 3.261.153,00	R$ 3.26-.-00,00
Banco Brasil CSCH-Int Capital		R$ 1.153,00	R$ -.-00,00
Imoveis		R$ 3.260.000,00	R$ 3.260.000,00
IMOBILIZADO		R$ 601.-01,61	R$ 574.-00,05
Cdpa Cons.peloque.Bens.imob		R$ 141.-00,10	R$ 14.-.-09,10
Equip.de Proc.Elet Dados		R$ 66.178,27	R$ 6.-.-97,27
Equipamentos de Comunicacao		R$ 1.-58,25	R$ -.-00,25
Instalacoes		R$ 766.-6,64	R$ 86.-.-84,22
Leasing-Veiculos		R$ 0.-00,00	R$ -.-00,00
Maquinas e Equipamentos		R$ 49.-09,34	R$ 4.-.-10,34
Moveis e Utensilios		R$ 66.-10,27	R$ 6.-.-00,27
Programas de Computadores		R$ 17.-9-,-0	R$ -.-.-84,0-
(+) (Depr.Acum.E.e Proc.Elet.Dados		R$ -.-0 -46,56	R$ -.-.-00,30
(-) (-)Depr.Acum.Equip.Comunicacao		R$ (1.-.-6,36	R$ (1.-.-0,-00
(-) (-)Depr.Acum.Instalacoes		R$ (-0-.-2-,-0)	R$ (-.-.-.-,34)
(-) (-)Depr.Acum.Moveis e Equips		R$ (-.-.-.-,34)	R$ (-.-.-,-0,34)
(-) (-)Depr.Acum.Maquinas/Equips		R$ (-.-.-,-4,62)	R$ (-.-.-,-2,34)
(-) (-)Depr.Acum.Prog.de/Computacao		R$ (-.-.-,-4,01)	R$ (-.-.-,-0,01)
DIFERIDO		R$ 0,00	R$ 0,00
Benfeitorias em Imovel de Terc		R$ -.-.-,-5	R$ -.-.-,-0
(-) (-)Amort.Acum.Benf.Imov.Terc		R$ (-.-.-,-4)	R$ (-.-.-,-0)
PASSIVO		R$ 11.341.-4,75	R$ 10.-5-.-62,53
PASSIVO CIRCULANTE		R$ 6.-64.-0,-0	R$ 6.-4-.-64,01
DUPLICATAS A PAGAR		R$ 4.-.-.-,36	R$ 5.-.-.-,-0
Fornecedores		R$ 4.-.-.-,36	R$ 5.-.-.-,-2
EMPRESTIMOS E FINANCIAMENTOS		R$ 1.-.-.-,-2	R$ 1.-.-.-,00
Contas a Pagar		R$ -.-.-.-,64	R$ -.-.-.-,64
Bancos Santander		R$ 1.-.-.-,74	R$ -.-.-.-,-8
OBRIGACOES COM PESSOAL		R$ -.-.-,-4	R$ -.-.-,-3
Salarios a Pagar		R$ -.-.-,-9	R$ -.-.-,-7
Pro-Labore a pagar		R$ -.-.-,-0	R$ -.-.-,-0
OBRIGACOES SOCIAIS		R$ -.-.-,-5	R$ -.-.-,-7
INSS a Recolher		R$ -.-.-,-4	R$ -.-.-,-9
FGTS a Recolher		R$ -.-.-,-3	R$ -.-.-,-1
Cont Sindical a Recolher		R$ -.-.-,-0	R$ -.-.-,-0
IMPOSTOS A RECOLHER		R$ -.-.-,-7	R$ -.-.-,-9
IRPJ a Recolher		R$ -.-.-,-3	R$ -.-.-,-0
IRRF a Recolher		R$ -.-.-,-3	R$ -.-.-,-0
ICMS a Recolher		R$ -.-.-,-0	R$ -.-.-,-6
ICMS Compl Aliquota		R$ -.-.-,-1	R$ -.-.-,-1
CONTRIBUICOES A RECOLHER		R$ -.-.-,-4	R$ -.-.-,-2
Contribuicao Social a Recolher		R$ -.-.-,-9	R$ -.-.-,-9
COFINS a Recolher		R$ -.-.-,-8	R$ -.-.-,-0
PIS a Recolher		R$ -.-.-,-6	R$ -.-.-,-0
PROV PERDAS E ENC.SOCIAIS		R$ -.-.-,-5	R$ -.-.-,-1
Provisao p/f-rias		R$ -.-.-,-9	R$ -.-.-,-1
Provisao p/encargos Contribuir		R$ -.-.-,-9	R$ -.-.-,-1
PROVISAO IMPOSTO DE RENDA		R$ -.-.-,-9	R$ -.-.-,-1
Provisao p/Imposto de Renda		R$ -.-.-,-9	R$ -.-.-,-1
PROVISAO CONTRIBUICAO SOCIAL		R$ -.-.-,-9	R$ -.-.-,-1
Provisao p/Contribuicao Social		R$ -.-.-,-9	R$ -.-.-,-1
CONTAS DE COMPENSACAO		R$ 266.266,-9	R$ 84.-52,99
Petrobras BR		R$ 227.-24,73	R$ -.-.-,-9
Ivone Refrigeradora Ltda(Comod		R$ 9.-63,-9	R$ -.-.-,-9
Texaco do Brasil S/A-Comodato		R$ 10.000,-9	R$ -.-.-,-9
Postos Ind e Com Ltda		R$ 10.807,-7	R$ -.-.-,-9
Bomar Vista Gran - EPP		R$ -.-.-,-9	R$ -.-.-,-9
Provisao Emp de Descontos L		R$ -.-.-,-9	R$ -.-.-,-9
PASSIVO EXIGIVEL A LONGO PRAZO		R$ 4.717.614,89	R$ 4.527.427,47
EMPRESTIMOS E FINANCIAMENTOS		R$ 4.717.614,89	R$ 4.617.427,47
Financiamentos		R$ 252.364,89	R$ 62.177,47
Outros		R$ 4.-.-.-,-0	R$ 4.-.-.-,-0
PATRIMONIO LIQUIDO		R$ -.-.-.-,-7	R$ -.-.-.-,-4
CAPITAL		R$ -.-.-.-,-0	R$ -.-.-.-,-0
Capital Social		R$ -.-.-.-,-0	R$ -.-.-.-,-0
RESERVAS		R$ -.-.-.-,-9	R$ -.-.-.-,-9
Reservas de Capital		R$ -.-.-.-,-9	R$ -.-.-.-,-9
LUCROS OU PREJUIZOS ACUMULADOS		R$ -.-.-.-,-9	R$ -.-.-.-,-4
Lucros Acumulados		-.-.-.-,-9	-.-.-.-,-4
(-) (-)Prejuizos Acumulados		R$ (-.-.-.-,-9)	R$ (-.-.-.-,-7)

Este documento é parte integrante da escrituração cuja autenticação se comprova pelo recibo de número 02.A4.B9.B2.B4.1E.6F.7C.B2.61.61.B0.7A.B9.D5.F4.53.E7.C3.78-8, nos termos de Decreto nº 8.683/2016.

Este relatório foi gerado pelo Sistema Público de Escrituração Digital - Sped

Versão 10.2.1 da Visualizador

Data da consulta: 27/02/2025 10:13:30

Identificação do Contribuinte - CNPJ Matriz

CNPJ: **00.460.507/0001-28**
A opção pelo Simples Nacional e/ou SIMEI abrange todos os estabelecimentos da empresa.

Nome Empresarial: **PASSARELLA COMERCIO DE DERIVADOS DE COMBUSTIVEIS LTDA**

Situação Atual

Situação no Simples Nacional: **NÃO optante pelo Simples Nacional**
Situação no SIMEI: **NÃO enquadrado no SIMEI**

+ Mais informações

Voltar | Gerar PDF

CEROS

CENTRO EMPRESARIAL ROGERIO DOS SANTOS LTDA

ATESTADO DE CAPACIDADE TÉCNICA

Atestamos, a pedido da parte interessada e para fins de prova, aptidão de desempenho e atestado de execução, que a empresa **PASSARELA COMERCIO DE DERIVADOS DE COMBUSTIVEIS LTDA, CNPJ 00.460.507/0001-28,** situada na AV. Frei benjamin, Bairro Brasil N 925, Vitoria Da Conquista/BA, é fornecedor do **CEROS - CENTRO EMPRESARIAL ROGERIO DOS SANTOS LTDA, CNPJ 53.852.043.0001-61**, tendo fornecido **LUBRIFICANTES.**

Registramos para os devidos fins que o material foi entregue com a qualidade almejada pela administração, tendo atendido todas as especificações do instrumento convocatório, restando certo de que a empresa cumpriu fielmente com todas as suas obrigações, não havendo constatação de fato que desabone a mesma.

Por ser expressão da verdade, firmamos o presente.

CENTRO EMPRESARIAL ROGERIOS DOS SANTOS LTDA:53852043000161

Assinado de forma digital por CENTRO EMPRESARIAL ROGERIOS DOS SANTOS LTDA:53852043000161
Dados: 2025.02.24 16:39:40 -03'00'

CEROS - CENTRO EMPRESARIAL ROGERIO DOS SANTOS LTDA
CNPJ: 53.852.043.0001-61

PASSARELA COMÉRCIO E DERIVADOS DE COMBUSTÍVEIS LTDA
CNPJ: 00.460.507/0001-28 **NIRE** 29600046031

EDITAL DE LICITAÇÃO
PREGÃO ELETRÔNICO Nº 007/2025
ANEXO III-DECLARAÇÃO DE PLENO CONHECIMENTO EATENDIMENTO ÀS EXIGÊNCIAS DE HABILITAÇÃO

Declaramos sob as penas da lei, especialmente em face do quanto disposto na Lei Federal nº 14.133/21 , o Pleno Conhecimento e Atendimento às exigências de habilitação, cientes das sanções factíveis de serem aplicadas previstas no Edital de Licitação e na Legislação vigente.

Vitória da Conquista/BA, 27 de fevereiro de 2025

DANNIELLE SANDES MOREIRA:01756529531

Assinado de forma digital por DANNIELLE SANDES MOREIRA:01756529531
Dados: 2025.02.27 07:27:13 -03'00'
Versão do Adobe Acrobat Reader: 2024.005.20399

PASSARELA COMÉRCIO E DERIVADOS DE COMBUSTÍVEIS LTDA
CNPJ 00.460.507/0001-28
DANNIELLE SANDES MOREIRA
CPF 017.565.295-31
REPRESENTANTE LEGAL

ENDEREÇO: AV. FREI BENJAMIM, 925, BAIRRO BRASIL, VITÓRIA DA CONQUISTA/BA
TEL: (77) 98814-9364
EMAIL: CONTATO@GRUPOPASSARELA.NET

PASSARELA COMÉRCIO E DERIVADOS DE COMBUSTÍVEIS LTDA
CNPJ: 00.460.507/0001-28 **NIRE** 29600046031

EDITAL DE LICITAÇÃO
PREGÃO ELETRÔNICO Nº 007/2025
ANEXO IV- DECLARAÇÃO DE PROTEÇÃO AO TRABALHO DO MENOR

Declaramos, sob as penas da lei, em atendimento ao quanto previsto no inciso XXXIII do art. 7º da Constituição Federal, para os fins do disposto no inciso V do art. 98 da Lei Estadual nº 9.433/05, que não empregamos menor de 18 anos em trabalho noturno, perigoso ou insalubre,

(X) nem menor de 16 anos, salvo na condição de aprendiz, a partir de 14 anos.

Vitória da Conquista/BA, 27 de fevereiro de 2025

DANNIELLE SANDES MOREIRA:01756529531

Assinado de forma digital por DANNIELLE SANDES MOREIRA:01756529531
Dados: 2025.02.27 07:27:24 -03'00'
Versão do Adobe Acrobat Reader: 2024.005.20399

PASSARELA COMÉRCIO E DERIVADOS DE COMBUSTÍVEIS LTDA
CNPJ 00.460.507/0001-28
DANNIELLE SANDES MOREIRA
CPF 017.565.295-31
REPRESENTANTE LEGAL

ENDEREÇO: AV. FREI BENJAMIM, 925, BAIRRO BRASIL, VITÓRIA DA CONQUISTA/BA
TEL: (77) 98814-9364
EMAIL: CONTATO@GRUPOPASSARELA.NET

PASSARELA COMÉRCIO E DERIVADOS DE COMBUSTÍVEIS LTDA
CNPJ: 00.460.507/0001-28 **NIRE** 29600046031

EDITAL DE LICITAÇÃO
PREGÃO ELETRÔNICO Nº 007/2025
ANEXO VI-DECLARAÇÃO DE INEXISTÊNCIA DE IMPEDIMENTO

Eu, DANNIELE SANDES MOREIRA, CPF: 017.565.295-31, representante legal da firma PASSARELA COMÉRCIO E DERIVADOS DE COMBUSTÍVEIS LTDA, CNPJ 00.460.507/0001-28.interessada em participar no Processo Licitatório (Pregão Eletrônico-SRP nº 007/2025), da PREFEITURA DO MUNICÍPIO DE POÇÕES-BA, DECLARO, sob as penas da Lei, que inexiste impedimento legal contra a firma para licitar ou contratar com a Administração Pública Federal, Estadual ou Municipal.

Vitória da Conquista/BA, 27 de fevereiro de 2025

DANNIELLE SANDES MOREIRA:01756529531

Assinado de forma digital por DANNIELLE SANDES MOREIRA:01756529531
Dados: 2025.02.27 07:27:34 -03'00'
Versão do Adobe Acrobat Reader: 2024.005.20399

PASSARELA COMÉRCIO E DERIVADOS DE COMBUSTÍVEIS LTDA
CNPJ 00.460.507/0001-28
DANNIELLE SANDES MOREIRA
CPF 017.565.295-31
REPRESENTANTE LEGAL

ENDEREÇO: AV. FREI BENJAMIM, 925, BAIRRO BRASIL, VITÓRIA DA CONQUISTA/BA
TEL: (77) 98814-9364
EMAIL: CONTATO@GRUPOPASSARELA.NET

PREFEITURA MUNICIPAL DE POÇÕES ESTADO DA BAHIA
Praça da Bandeira, nº. 02 – Centro, Poções/BA.
CNPJ nº. 14.242.200/0001-65.

PREGÃO ELETRÔNICO 007/2025

ATA DA SESSÃO

MUNICIPIO DE POCOES
POÇÕES-BA

ATA DE SESSÃO

PREGÃO ELETRÔNICO Nº 007/2025
Processo Administrativo Nº 052/2025
Tipo: REGISTRO DE PREÇO
PREGOEIRO: ANTÔNIA MARQUES DA SILVA NETA
Data de Publicação: 17/02/2025 11:30:58

MOVIMENTOS DO PROCESSO

18/02/2025 11:12:11 **REQUERIMENTO DE IMPUGNAÇÃO** CHEVROMAIS COMÉRCIO DE PEÇAS E ACESSÓRIOS LTDA
Prezado(a) Sr(a). Pregoeiro(a).
Segue anexo nosso pedido de impugnação referente a PRAZO DE ENTREGA, no qual é mencionado no presente edital.
Atenciosamente,

18/02/2025 15:58:40 **RESPOSTA DE IMPUGNAÇÃO** PREGOEIRO
Boa tarde, parecer em anexo.

24/02/2025 20:53:20 **CADASTRO DE PROPOSTA** J C LIBARINO PIRES

25/02/2025 16:40:56 **CADASTRO DE PROPOSTA** AB COMERCIAL LTDA

26/02/2025 11:37:07 **CADASTRO DE PROPOSTA** TRATOR TÉCNICA COMERCIO DE PEÇAS E SERVIÇOS EIRELI

26/02/2025 12:45:25 **ALTERAÇÃO DE PROPOSTA** TRATOR TÉCNICA COMERCIO DE PEÇAS E SERVIÇOS EIRELI

26/02/2025 15:19:46 **CADASTRO DE PROPOSTA** PASSARELLA COMERCIO E DERIVADOS DE COMBUSTIVEIS LTDA

26/02/2025 15:32:23 **CADASTRO DE PROPOSTA** TERRA MARINHO LTDA

26/02/2025 15:49:56 **ALTERAÇÃO DE PROPOSTA** TERRA MARINHO LTDA

26/02/2025 16:53:12 **CADASTRO DE PROPOSTA** BOMBINJET COMÉRCIO E SERVIÇOS LTDA

26/02/2025 17:44:29 **ALTERAÇÃO DE PROPOSTA** BOMBINJET COMÉRCIO E SERVIÇOS LTDA

26/02/2025 21:32:57 **ALTERAÇÃO DE PROPOSTA** J C LIBARINO PIRES

27/02/2025 07:37:59 **ALTERAÇÃO DE PROPOSTA** PASSARELLA COMERCIO E DERIVADOS DE COMBUSTIVEIS LTDA

27/02/2025 08:30:29 **MENSAGEM** PREGOEIRO
Bom dia!

27/02/2025 08:30:51 **MENSAGEM** PREGOEIRO
Iniciada a disputa

LOTE 1 - ADJUDICADO
LOTE 1

VALORES UNITÁRIOS FINAIS

Item: 1 Unidade: TAMBORES Marca: DULUB Modelo:
Descrição: GRAXA EM TAMBOR DE 170 KG
Quantidade: 6 **Valor Unit.:** 1.424,80 **Valor Total:** 8.548,80

Item: 2 Unidade: BALDES Marca: UNIGRAX Modelo:
Descrição: GRAXA AZUL PARA ROLAMENTO; EM BALDE DE 20 KG.
Quantidade: 4 **Valor Unit.:** 206,10 **Valor Total:** 824,40

Item: 3 Unidade: TAMBORES Marca: DULUB Modelo:
Descrição: GRAXA COMUM 10 KG
Quantidade: 4 **Valor Unit.:** 83,10 **Valor Total:** 332,40

Item: 4 Unidade: BALDES Marca: UNIGRAX Modelo:
Descrição: GRAXA AZUL PARA ROLAMENTO 1 KG
Quantidade: 6 **Valor Unit.:** 19,40 **Valor Total:** 116,40

Item: 5 Unidade: BALDES Marca: UNIGRAX Modelo:
Descrição: GRAXA AZUL PARA ROLAMENTO 20 KG
Quantidade: 7 **Valor Unit.:** 232,70 **Valor Total:** 1.628,90

Item: 6 Unidade: UNIDADES Marca: BETLIMP Modelo:
Descrição: SOLUÇÃO DE BATERIA 1 L
Quantidade: 23 **Valor Unit.:** 7,90 **Valor Total:** 181,70

Item: 7 Unidade: LITROS Marca: ORBI Modelo:
Descrição: ADITIVO PARA RADIADOR EM FRASCO DE 1 LITRO
Quantidade: 115 **Valor Unit.:** 7,50 **Valor Total:** 862,50

Item: 8 Unidade: PACOTES Marca: GABAGE Modelo:
Descrição: ESTOPA PARA LIMPEZA EM PACOTES DE 200 GRAMAS
Quantidade: 115 **Valor Unit.:** 2,00 **Valor Total:** 230,00

Item: 9 Unidade: UNIDADES Marca: DULUB Modelo:
Descrição: FLUÍDO PARA FREIO DOT 3 FRASCOS DE 500 ML
Quantidade: 60 **Valor Unit.:** 6,30 **Valor Total:** 378,00

Item: 10 Unidade: UNIDADES Marca: DULUB Modelo:
Descrição: FLUÍDO PARA FREIO DOT 4 FRASCOS DE 500 ML
Quantidade: 70 **Valor Unit.:** 9,60 **Valor Total:** 672,00

Item: 11 Unidade: UNIDADES Marca: BOCH Modelo:
Descrição: FLUÍDO PARA FREIO DOT 5 FRASCOS DE 500 ML
Quantidade: 17 **Valor Unit.:** 18,00 **Valor Total:** 306,00

Item: 12 Unidade: UNIDADES Marca: RADNAQ Modelo:
Descrição: VASELINA 1 L
Quantidade: 29 **Valor Unit.:** 15,30 **Valor Total:** 443,70

Item: 13 Unidade: UNIDADES Marca: RADNAQ Modelo:
Descrição: ÁGUA DESMINERALIZADA 1
Quantidade: 60 **Valor Unit.:** 4,70 **Valor Total:** 282,00

Item: 14 Unidade: UNIDADES Marca: JACARE Modelo:
Descrição: QUEROSENE 1 L
Quantidade: 14 **Valor Unit.:** 13,80 **Valor Total:** 193,20

CLASSIFICAÇÃO

	Razão Social	Num	Documento	Oferta Inicial	Oferta Final	Dif.(%)	ME
1	J C LIBARINO PIRES	309	11.566.926/0001-65	37.121,30	15.000,00		Sim
2	TERRA MARINHO LTDA	952	07.383.325/0001-40	37.121,30	28.399,00	89,33	Sim
3	AB COMERCIAL LTDA	105	01.167.491/0001-22	37.121,30	30.980,00	9,09	Sim
4	TRATOR TÉCNICA COMERCIO DE	192	15.204.423/0001-09	37.121,30	31.000,00	0,06	Não
5	BOMBINJET COMÉRCIO E SERVIÇOS	034	03.810.557/0001-86	37.121,30	31.000,00	0,00	Sim

DESCLASSIFICADOS

Razão Social	Num	Documento	Oferta Inicial	Oferta Final	Dif.(%)	ME

INABILITADOS

Razão Social	Num	Documento	Oferta Inicial	Oferta Final	Dif.(%)	ME
PASSARELLA COMERCIO E DERIVADOS	261	00.460.507/0001-28	37.121,30	14.200,00		Não

MOVIMENTOS DO LOTE

17/02/2025 11:30:57	**PUBLICADO**		
17/02/2025 13:00:00	**RECEPÇÃO DE PROPOSTAS**		
27/02/2025 08:15:00	**ANÁLISE DE PROPOSTAS**		
27/02/2025 08:30:20	**DISPUTA**		
27/02/2025 08:30:20	**LANCE**	TRATOR TÉCNICA COMERCIO DE PEÇAS E SERVIÇOS EIRELI	**37.121,30**
27/02/2025 08:30:20	**LANCE**	BOMBINJET COMÉRCIO E SERVIÇOS LTDA (PARTICIPANTE 034)	**37.121,30**
27/02/2025 08:30:20	**LANCE**	AB COMERCIAL LTDA (PARTICIPANTE 105)	**37.121,30**

27/02/2025 08:30:20	**LANCE**	J C LIBARINO PIRES (PARTICIPANTE 309)	**37.121,30**
27/02/2025 08:30:20	**LANCE**	PASSARELLA COMERCIO E DERIVADOS DE COMBUSTIVEIS LTDA	**37.121,30**
27/02/2025 08:30:20	**LANCE**	TERRA MARINHO LTDA (PARTICIPANTE 952)	**37.121,30**
27/02/2025 08:30:58	**MENSAGEM**	PREGOEIRO	
Lances!!			
27/02/2025 08:31:36	**LANCE**	AB COMERCIAL LTDA (PARTICIPANTE 105)	**37.121,00**
27/02/2025 08:31:39	**LANCE**	TERRA MARINHO LTDA (PARTICIPANTE 952)	**37.120,00**
27/02/2025 08:31:45	**LANCE**	BOMBINJET COMÉRCIO E SERVIÇOS LTDA (PARTICIPANTE 034)	**37.121,00**
27/02/2025 08:31:57	**LANCE**	J C LIBARINO PIRES (PARTICIPANTE 309)	**37.119,00**
27/02/2025 08:32:00	**LANCE**	BOMBINJET COMÉRCIO E SERVIÇOS LTDA (PARTICIPANTE 034)	**37.100,00**
27/02/2025 08:32:11	**LANCE**	J C LIBARINO PIRES (PARTICIPANTE 309)	**37.099,00**
27/02/2025 08:32:13	**LANCE**	AB COMERCIAL LTDA (PARTICIPANTE 105)	**37.090,00**
27/02/2025 08:32:40	**LANCE**	TRATOR TÉCNICA COMERCIO DE PEÇAS E SERVIÇOS EIRELI	**37.080,00**
27/02/2025 08:32:47	**LANCE**	J C LIBARINO PIRES (PARTICIPANTE 309)	**37.079,00**
27/02/2025 08:32:55	**LANCE**	TERRA MARINHO LTDA (PARTICIPANTE 952)	**37.060,00**
27/02/2025 08:32:56	**LANCE**	PASSARELLA COMERCIO E DERIVADOS DE COMBUSTIVEIS LTDA	**37.000,00**
27/02/2025 08:33:05	**LANCE**	J C LIBARINO PIRES (PARTICIPANTE 309)	**36.999,00**
27/02/2025 08:33:09	**LANCE**	TERRA MARINHO LTDA (PARTICIPANTE 952)	**37.000,00**
27/02/2025 08:33:10	**LANCE**	BOMBINJET COMÉRCIO E SERVIÇOS LTDA (PARTICIPANTE 034)	**36.900,00**
27/02/2025 08:33:13	**LANCE**	PASSARELLA COMERCIO E DERIVADOS DE COMBUSTIVEIS LTDA	**36.500,00**
27/02/2025 08:33:20	**LANCE**	J C LIBARINO PIRES (PARTICIPANTE 309)	**3.499,00**
27/02/2025 08:33:20	**LANCE**	TERRA MARINHO LTDA (PARTICIPANTE 952)	**36.500,00**
27/02/2025 08:33:25	**NOTIFICAÇÃO**	SISTEMA	
O lance do PARTICIPANTE 309 no valor de 3.499,00 foi cancelado pelo próprio licitante autor da oferta.			
27/02/2025 08:33:34	**LANCE**	PASSARELLA COMERCIO E DERIVADOS DE COMBUSTIVEIS LTDA	**36.000,00**
27/02/2025 08:33:41	**LANCE**	PASSARELLA COMERCIO E DERIVADOS DE COMBUSTIVEIS LTDA	**35.000,00**
27/02/2025 08:33:50	**LANCE**	J C LIBARINO PIRES (PARTICIPANTE 309)	**34.999,00**
27/02/2025 08:34:02	**LANCE**	TERRA MARINHO LTDA (PARTICIPANTE 952)	**34.998,00**
27/02/2025 08:34:10	**LANCE**	J C LIBARINO PIRES (PARTICIPANTE 309)	**34.997,00**
27/02/2025 08:34:20	**LANCE**	TERRA MARINHO LTDA (PARTICIPANTE 952)	**34.996,00**
27/02/2025 08:34:31	**LANCE**	J C LIBARINO PIRES (PARTICIPANTE 309)	**34.995,00**
27/02/2025 08:34:36	**LANCE**	TERRA MARINHO LTDA (PARTICIPANTE 952)	**34.994,00**
27/02/2025 08:34:44	**LANCE**	PASSARELLA COMERCIO E DERIVADOS DE COMBUSTIVEIS LTDA	**34.000,00**
27/02/2025 08:34:54	**LANCE**	J C LIBARINO PIRES (PARTICIPANTE 309)	**33.999,00**
27/02/2025 08:34:55	**LANCE**	BOMBINJET COMÉRCIO E SERVIÇOS LTDA (PARTICIPANTE 034)	**33.900,00**
27/02/2025 08:34:57	**LANCE**	TERRA MARINHO LTDA (PARTICIPANTE 952)	**33.999,00**
27/02/2025 08:35:05	**LANCE**	TERRA MARINHO LTDA (PARTICIPANTE 952)	**33.900,00**
27/02/2025 08:35:10	**LANCE**	PASSARELLA COMERCIO E DERIVADOS DE COMBUSTIVEIS LTDA	**33.500,00**
27/02/2025 08:35:13	**LANCE**	TRATOR TÉCNICA COMERCIO DE PEÇAS E SERVIÇOS EIRELI	**33.850,00**
27/02/2025 08:35:16	**LANCE**	AB COMERCIAL LTDA (PARTICIPANTE 105)	**33.400,00**
27/02/2025 08:35:17	**LANCE**	J C LIBARINO PIRES (PARTICIPANTE 309)	**33.499,00**
27/02/2025 08:35:22	**LANCE**	J C LIBARINO PIRES (PARTICIPANTE 309)	**33.399,00**
27/02/2025 08:35:25	**LANCE**	TERRA MARINHO LTDA (PARTICIPANTE 952)	**33.400,00**
27/02/2025 08:35:35	**LANCE**	TRATOR TÉCNICA COMERCIO DE PEÇAS E SERVIÇOS EIRELI	**33.350,00**

27/02/2025 08:35:35	**LANCE**	TERRA MARINHO LTDA (PARTICIPANTE 952)	**33.398,00**
27/02/2025 08:35:47	**LANCE**	J C LIBARINO PIRES (PARTICIPANTE 309)	**33.299,00**
27/02/2025 08:36:07	**LANCE**	BOMBINJET COMÉRCIO E SERVIÇOS LTDA (PARTICIPANTE 034)	**33.280,00**
27/02/2025 08:36:13	**LANCE**	PASSARELLA COMERCIO E DERIVADOS DE COMBUSTIVEIS LTDA	**33.297,50**
27/02/2025 08:36:15	**LANCE**	J C LIBARINO PIRES (PARTICIPANTE 309)	**33.199,00**
27/02/2025 08:36:31	**LANCE**	TRATOR TÉCNICA COMERCIO DE PEÇAS E SERVIÇOS EIRELI	**33.180,00**
27/02/2025 08:36:43	**LANCE**	J C LIBARINO PIRES (PARTICIPANTE 309)	**33.000,00**
27/02/2025 08:36:59	**LANCE**	TERRA MARINHO LTDA (PARTICIPANTE 952)	**33.000,00**
27/02/2025 08:37:14	**LANCE**	BOMBINJET COMÉRCIO E SERVIÇOS LTDA (PARTICIPANTE 034)	**32.900,00**
27/02/2025 08:37:22	**LANCE**	J C LIBARINO PIRES (PARTICIPANTE 309)	**32.500,00**
27/02/2025 08:37:38	**LANCE**	TRATOR TÉCNICA COMERCIO DE PEÇAS E SERVIÇOS EIRELI	**32.450,00**
27/02/2025 08:37:49	**LANCE**	J C LIBARINO PIRES (PARTICIPANTE 309)	**32.400,00**
27/02/2025 08:38:08	**LANCE**	TRATOR TÉCNICA COMERCIO DE PEÇAS E SERVIÇOS EIRELI	**32.390,00**
27/02/2025 08:38:12	**LANCE**	J C LIBARINO PIRES (PARTICIPANTE 309)	**32.000,00**
27/02/2025 08:38:31	**LANCE**	TERRA MARINHO LTDA (PARTICIPANTE 952)	**32.000,00**
27/02/2025 08:38:31	**PRORROGAÇÃO AUTOMÁTICA**		
27/02/2025 08:38:34	**LANCE**	BOMBINJET COMÉRCIO E SERVIÇOS LTDA (PARTICIPANTE 034)	**31.900,00**
27/02/2025 08:38:42	**LANCE**	J C LIBARINO PIRES (PARTICIPANTE 309)	**31.500,00**
27/02/2025 08:38:44	**LANCE**	TERRA MARINHO LTDA (PARTICIPANTE 952)	**29.520,00**
27/02/2025 08:38:48	**LANCE**	TRATOR TÉCNICA COMERCIO DE PEÇAS E SERVIÇOS EIRELI	**31.900,00**
27/02/2025 08:38:57	**LANCE**	J C LIBARINO PIRES (PARTICIPANTE 309)	**29.500,00**
27/02/2025 08:39:06	**LANCE**	TERRA MARINHO LTDA (PARTICIPANTE 952)	**29.500,00**
27/02/2025 08:39:19	**LANCE**	J C LIBARINO PIRES (PARTICIPANTE 309)	**28.500,00**
27/02/2025 08:39:26	**LANCE**	TERRA MARINHO LTDA (PARTICIPANTE 952)	**28.500,00**
27/02/2025 08:39:45	**LANCE**	TERRA MARINHO LTDA (PARTICIPANTE 952)	**28.495,00**
27/02/2025 08:39:49	**LANCE**	J C LIBARINO PIRES (PARTICIPANTE 309)	**28.490,00**
27/02/2025 08:39:55	**LANCE**	AB COMERCIAL LTDA (PARTICIPANTE 105)	**31.800,00**
27/02/2025 08:40:02	**LANCE**	TERRA MARINHO LTDA (PARTICIPANTE 952)	**28.489,00**
27/02/2025 08:40:11	**LANCE**	J C LIBARINO PIRES (PARTICIPANTE 309)	**28.450,00**
27/02/2025 08:40:14	**LANCE**	BOMBINJET COMÉRCIO E SERVIÇOS LTDA (PARTICIPANTE 034)	**31.000,00**
27/02/2025 08:40:20	**LANCE**	TERRA MARINHO LTDA (PARTICIPANTE 952)	**28.449,00**
27/02/2025 08:40:29	**LANCE**	J C LIBARINO PIRES (PARTICIPANTE 309)	**28.400,00**
27/02/2025 08:40:32	**LANCE**	AB COMERCIAL LTDA (PARTICIPANTE 105)	**30.980,00**
27/02/2025 08:40:41	**LANCE**	TERRA MARINHO LTDA (PARTICIPANTE 952)	**28.399,00**
27/02/2025 08:40:47	**LANCE**	PASSARELLA COMERCIO E DERIVADOS DE COMBUSTIVEIS LTDA	**26.500,00**
27/02/2025 08:41:00	**LANCE**	TRATOR TÉCNICA COMERCIO DE PEÇAS E SERVIÇOS EIRELI	**31.000,00**
27/02/2025 08:41:00	**LANCE**	J C LIBARINO PIRES (PARTICIPANTE 309)	**26.400,00**
27/02/2025 08:41:16	**LANCE**	PASSARELLA COMERCIO E DERIVADOS DE COMBUSTIVEIS LTDA	**25.000,00**
27/02/2025 08:41:31	**LANCE**	J C LIBARINO PIRES (PARTICIPANTE 309)	**24.990,00**
27/02/2025 08:41:48	**LANCE**	PASSARELLA COMERCIO E DERIVADOS DE COMBUSTIVEIS LTDA	**23.500,00**
27/02/2025 08:42:01	**LANCE**	J C LIBARINO PIRES (PARTICIPANTE 309)	**23.490,00**
27/02/2025 08:42:55	**LANCE**	PASSARELLA COMERCIO E DERIVADOS DE COMBUSTIVEIS LTDA	**22.300,00**
27/02/2025 08:43:08	**LANCE**	J C LIBARINO PIRES (PARTICIPANTE 309)	**22.290,00**
27/02/2025 08:43:31	**LANCE**	PASSARELLA COMERCIO E DERIVADOS DE COMBUSTIVEIS LTDA	**21.170,00**

MUNICIPIO DE POCOES
POÇÕES-BA

27/02/2025 08:43:47	**LANCE**	J C LIBARINO PIRES (PARTICIPANTE 309)	**21.160,00**
27/02/2025 08:44:01	**LANCE**	PASSARELLA COMERCIO E DERIVADOS DE COMBUSTIVEIS LTDA	**20.000,00**
27/02/2025 08:44:27	**LANCE**	J C LIBARINO PIRES (PARTICIPANTE 309)	**19.990,00**
27/02/2025 08:44:58	**LANCE**	PASSARELLA COMERCIO E DERIVADOS DE COMBUSTIVEIS LTDA	**18.900,00**
27/02/2025 08:45:21	**LANCE**	J C LIBARINO PIRES (PARTICIPANTE 309)	**18.890,00**
27/02/2025 08:45:38	**LANCE**	PASSARELLA COMERCIO E DERIVADOS DE COMBUSTIVEIS LTDA	**17.940,00**
27/02/2025 08:45:56	**LANCE**	J C LIBARINO PIRES (PARTICIPANTE 309)	**17.930,00**
27/02/2025 08:46:10	**LANCE**	PASSARELLA COMERCIO E DERIVADOS DE COMBUSTIVEIS LTDA	**17.030,00**
27/02/2025 08:46:24	**LANCE**	J C LIBARINO PIRES (PARTICIPANTE 309)	**17.020,00**
27/02/2025 08:46:37	**LANCE**	PASSARELLA COMERCIO E DERIVADOS DE COMBUSTIVEIS LTDA	**16.100,00**
27/02/2025 08:46:47	**LANCE**	J C LIBARINO PIRES (PARTICIPANTE 309)	**16.000,00**
27/02/2025 08:47:15	**MENSAGEM**	PREGOEIRO	
Licitantes, cuidado com os lances para os valores não ficarem inexequíveis.			
27/02/2025 08:47:16	**LANCE**	PASSARELLA COMERCIO E DERIVADOS DE COMBUSTIVEIS LTDA	**15.100,00**
27/02/2025 08:47:37	**LANCE**	J C LIBARINO PIRES (PARTICIPANTE 309)	**15.000,00**
27/02/2025 08:48:06	**LANCE**	PASSARELLA COMERCIO E DERIVADOS DE COMBUSTIVEIS LTDA	**14.200,00**
27/02/2025 08:50:06	**NOTIFICAÇÃO**	SISTEMA	
Alguns participantes do lote ofertaram valores iguais de proposta/lance. O sorteio foi realizado entre os participantes: PARTICIPANTE 192, PARTICIPANTE 034 que apresentaram o valor de 31,000.00.			
27/02/2025 08:50:06	**NOTIFICAÇÃO**	SISTEMA	
O detentor da melhor oferta deve verificar e readequar seus valores unitários para este lote.			
27/02/2025 08:50:06	**NOTIFICAÇÃO**	SISTEMA	
O detentor da melhor oferta da etapa de lances é PASSARELLA COMERCIO E DERIVADOS DE COMBUSTIVEIS LTDA			
27/02/2025 08:50:06	**HABILITAÇÃO**		
27/02/2025 10:16:03	**INABILITAÇÃO TOTAL DE PARTICIPANTE**	PREGOEIRO	
PASSARELLA COMERCIO E DERIVADOS DE COMBUSTIVEIS LTDA inabilitado. Motivo: Empresa Passarela, fica inabilitada por descumprir 18.13.3- Qualificação Econômico, letra b.			
27/02/2025 10:16:03	**NOTIFICAÇÃO**	SISTEMA	
O detentor da melhor oferta é J C LIBARINO PIRES			
27/02/2025 10:16:03	**NOTIFICAÇÃO**	SISTEMA	
O detentor da melhor oferta deve verificar e readequar seus valores unitários para este lote.			
27/02/2025 10:34:51	**MANIFESTAÇÃO DE RECURSOS**		
27/02/2025 10:44:20	**RECURSO MANIFESTADO**	PASSARELLA COMERCIO E DERIVADOS DE	16.000,00
Os balanços dos exercícios de 2022 e 2023 foram anexados à plataforma. Ademais, ainda que não estivessem juntados, em concordância com o edital, jurisprudência e lei de regência, caberia ao pregoeiro solicitar os referidos documentos, vez que são documentos já existentes antes da data de abertura da sessão. A revisão é medida que se impõe. Chama atenção ainda a demora em analise dos nossos documentos e agilidade na do segundo colocado e consequente avanço de fase.			
27/02/2025 12:31:02	**RECURSO MANIFESTADO**	AB COMERCIAL LTDA	
intencao de recurso			
28/02/2025 08:17:09	**RECURSO MANIFESTADO**	J C LIBARINO PIRES	
Manifestamos intenção de recorrer nos termos do acórdão 339/2010 do TCU, que recomenda a não rejeição da intenção de recurso.			
28/02/2025 10:12:23	**RECURSO MANIFESTADO**	TERRA MARINHO LTDA	
interesse em recurso neste lote.			
28/02/2025 10:34:52	**INTERPOSIÇÃO DE RECURSOS**		
05/03/2025 20:01:58	**ARQUIVO DE RECURSO ANEXADO**	J C LIBARINO PIRES	
Nome do arquivo: RECURSO JC LIBARINO..pdf			
05/03/2025 20:02:06	**RECURSO REGISTRADO**	J C LIBARINO PIRES	
Prezados Senhores, segue INTERPOSIÇÃO DE RECURSO em Anexo.			
06/03/2025 00:00:01	**RECEPÇÃO DE CONTRARRAZÕES**		
11/03/2025 00:00:02	**JULGAMENTO DE RECURSOS**		

11/03/2025 10:23:56 **ARQUIVO DE JULGAMENTO ANEXADO** PREGOEIRO
Nome do arquivo: Parecer sobre recurso - NLLC - PE 007 de 2025 - PASSARELA - Inadmissibilidade por ausência de razões escritas.pdf

11/03/2025 10:24:06 **RECURSO JULGADO** PREGOEIRO
Parecer em anexo.

11/03/2025 10:24:46 **EM ADJUDICAÇÃO**

11/03/2025 18:26:46 **NOTIFICAÇÃO** SISTEMA
Valores unitários definidos pelo vencedor.

11/03/2025 18:30:24 **NOTIFICAÇÃO** SISTEMA
Valores unitários definidos pelo vencedor.

12/03/2025 07:13:14 **ADJUDICADO**

LOTE 2 - ADJUDICADO
LOTE 2

VALORES UNITÁRIOS FINAIS

Item: 15 Unidade: UNIDADES Marca: LUB FAST Modelo:
Descrição: ÓLEO DESENGRIPANTE (ANTIFERRUGEM)EM FRASCO DE 300 ML
Quantidade: 110 **Valor Unit.:** 5,70 **Valor Total:** 627,00

Item: 16 Unidade: BALDES Marca: DULUB Modelo:
Descrição: ÓLEO LUBRIFICANTE 140 EM BALDES DE 20 L
Quantidade: 59 **Valor Unit.:** 198,25 **Valor Total:** 11.696,75

Item: 17 Unidade: UNIDADES Marca: DULUB Modelo:
Descrição: ÓLEO LUBRIFICANTE 140 EM FRASCOS DE 1 L
Quantidade: 135 **Valor Unit.:** 12,63 **Valor Total:** 1.705,05

Item: 18 Unidade: UNIDADES Marca: DULUB Modelo:
Descrição: ÓLEO LUBRIFICANTE 2T EM FRASCOS DE 500 ML
Quantidade: 100 **Valor Unit.:** 7,06 **Valor Total:** 706,00

Item: 19 Unidade: UNIDADES Marca: DULUB Modelo:
Descrição: ÓLEO LUBRIFICANTE 20W50 GASOLINA/FLEX EM FRASCOS DE 1 L
Quantidade: 240 **Valor Unit.:** 9,59 **Valor Total:** 2.301,60

Item: 20 Unidade: UNIDADES Marca: DULUB Modelo:
Descrição: ÓLEO LUBRIFICANTE 20W50 4T EM FRASCOS DE 1 L
Quantidade: 140 **Valor Unit.:** 9,33 **Valor Total:** 1.306,20

Item: 21 Unidade: UNIDADES Marca: UNI Modelo:
Descrição: ÓLEO LUBRIFICANTE 5W30 GASOLINA/FLEX EM FRASCOS DE 1 L
Quantidade: 210 **Valor Unit.:** 12,76 **Valor Total:** 2.679,60

Item: 22 Unidade: BALDES Marca: DULUB Modelo:
Descrição: ÓLEO LUBRIFICANTE 68 EM BALDES DE 20 L
Quantidade: 170 **Valor Unit.:** 130,85 **Valor Total:** 22.244,50

Item: 23 Unidade: BALDES Marca: DULUB Modelo:
Descrição: ÓLEO LUBRIFICANTE 90 EM BALDES DE 20 L
Quantidade: 65 **Valor Unit.:** 195,13 **Valor Total:** 12.683,45

Item: 24 Unidade: LITROS Marca: DULUB Modelo:
Descrição: ÓLEO LUBRIFICANTE 90 EM FRASCOS DE 1 L
Quantidade: 140 **Valor Unit.:** 12,44 **Valor Total:** 1.741,60

Item: 25 Unidade: BALDES Marca: UNI Modelo:
Descrição: ÓLEO LUBRIFICANTE ATF EM BALDES DE 20 L
Quantidade: 25 **Valor Unit.:** 191,89 **Valor Total:** 4.797,25

Item: 26 Unidade: LITROS Marca: DULUB Modelo:
Descrição: ÓLEO LUBRIFICANTE ATF EM FRASCOS DE 1 L
Quantidade: 80 **Valor Unit.:** 12,71 **Valor Total:** 1.016,80

Item: 27 Unidade: BALDES Marca: IPIRANGA Modelo:
Descrição: ÓLEO LUBRIFICANTE PARA MOTOR DIESEL 10W40 SINTÉTICO EM BALDES DE 20 L
Quantidade: 39 **Valor Unit.:** 195,56 **Valor Total:** 7.626,84

Item: 28 Unidade: BALDES Marca: LUBRAX Modelo:
Descrição: ÓLEO LUBRIFICANTE PARA MOTOR DIESEL 15W40 CI4 EM BALDES DE 20 L
Quantidade: 130 **Valor Unit.:** 181,23 **Valor Total:** 23.559,90

Item: 29 Unidade: UNIDADES Marca: DULUB Modelo:
Descrição: ÓLEO LUBRIFICANTE PARA MOTOR DIESEL 15W40 CI4 EM FRASCO DE 1 L
Quantidade: 260 **Valor Unit.:** 11,66 **Valor Total:** 3.031,60

Item: 30 Unidade: UNIDADES Marca: LUBRAX Modelo:
Descrição: ÓLEO LUBRIFICANTE PARA MOTOR GASOLINA 15W40 EM FRASCOS DE 1 L
Quantidade: 200 **Valor Unit.:** 14,49 **Valor Total:** 2.898,00

Item: 31 Unidade: BALDES Marca: YPF Modelo:
Descrição: ÓLEO PARA MOTOR DIESEL 10W40 SINTÉTICO EM FRASCOS DE 1 L
Quantidade: 50 **Valor Unit.:** 24,65 **Valor Total:** 1.232,50

Item: 32 Unidade: UNIDADES Marca: MOTORCRAFT Modelo:
Descrição: ÓLEO LUBRIFICANTE 5W30 GASOLINA/FLEX FORD DE 1 L
Quantidade: 195 **Valor Unit.:** 24,75 **Valor Total:** 4.826,25

Item: 33 Unidade: UNIDADES Marca: MOTORCRAFT Modelo:
Descrição: ÓLEO LUBRIFICANTE 5W30 DIESEL EM FRASCOS DE 1 L
Quantidade: 200 **Valor Unit.:** 20,49 **Valor Total:** 4.098,00

Item: 34 Unidade: UNIDADES Marca: YPF Modelo:
Descrição: ÓLEO LUBRIFICANTE 20W50 DIESEL EM FRASCOS DE 1 L
Quantidade: 165 **Valor Unit.:** 15,81 **Valor Total:** 2.608,65

Item: 35 Unidade: UNIDADES Marca: YPF Modelo:
Descrição: ÓLEO LUBRIFICANTE 10W30 4T EM FRASCOS DE 1 L
Quantidade: 100 **Valor Unit.:** 14,72 **Valor Total:** 1.472,00

Item: 36 Unidade: UNIDADES Marca: UNI Modelo:
Descrição: ÓLEO LUBRIFICANTE PARA MOTOR 10W40 GASOLINA/FLEX 1 L
Quantidade: 80 **Valor Unit.:** 14,71 **Valor Total:** 1.176,80

Item: 37 Unidade: BALDES Marca: LUBRAX Modelo:
Descrição: ÓLEO LUBRIFICANTE PARA MOTOR DIESEL 20W50 EM BALDES DE 20 L
Quantidade: 50 **Valor Unit.:** 243,00 **Valor Total:** 12.150,00

Item: 38 Unidade: BALDES Marca: DULUB Modelo:
Descrição: ÓLEO LUBRIFICANTE 40 EM BALDES DE 1 L
Quantidade: 65 **Valor Unit.:** 12,76 **Valor Total:** 829,40

Item: 39 Unidade: BALDES Marca: DULUB Modelo:
Descrição: ÓLEO LUBRIFICANTE 40 EM BALDES DE 20 L
Quantidade: 70 **Valor Unit.:** 194,32 **Valor Total:** 13.602,40

Item: 40 Unidade: BALDES Marca: EXTRON Modelo:
Descrição: ÓLEO LUBRIFICANTE 68 EM BALDES DE 1 L
Quantidade: 55 **Valor Unit.:** 12,95 **Valor Total:** 712,25

Item: 41 Unidade: LITROS Marca: UNI Modelo:
Descrição: ÓLEO LUBRIFICANTE 80 EM FRASCOS DE 1 L
Quantidade: 43 **Valor Unit.:** 14,81 **Valor Total:** 636,83

Item: 42 Unidade: LITROS Marca: LUBRAX Modelo:
Descrição: ÓLEO LUBRIFICANTE 80W90 EM FRASCOS DE 1 L
Quantidade: 60 **Valor Unit.:** 15,90 **Valor Total:** 954,00

Item: 43 Unidade: LITROS Marca: UNI Modelo:
Descrição: ÓLEO LUBRIFICANTE 75W80 EM FRASCOS DE 1 L
Quantidade: 50 **Valor Unit.:** 34,61 **Valor Total:** 1.730,50

Item: 44 Unidade: LITROS Marca: LUBRAX Modelo:
Descrição: ÓLEO LUBRIFICANTE 85W140 EM FRASCOS DE 1 L
Quantidade: 54 **Valor Unit.:** 21,02 **Valor Total:** 1.135,08

Item: 45 Unidade: FRASCOS Marca: LUBRAX Modelo:
Descrição: ÓLEO LUBRIFICANTE 20W30 EM FRASCOS DE 3 L
Quantidade: 25 **Valor Unit.:** 40,51 **Valor Total:** 1.012,75

Item: 46 Unidade: FRASCOS Marca: LUBRAX Modelo:
Descrição: ÓLEO LUBRIFICANTE 20W30 EM FRASCOS DE 5 L
Quantidade: 40 **Valor Unit.:** 53,03 **Valor Total:** 2.121,20

Item: 47 Unidade: UNIDADES Marca: DULUB Modelo:
Descrição: ÓLEO LUBRIFICANTE 20W30 EM FRASCOS DE 20 L
Quantidade: 35 **Valor Unit.:** 197,73 **Valor Total:** 6.920,55

Item: 48 Unidade: FRASCOS Marca: LUBRAX Modelo:
Descrição: ÓLEO LUBRIFICANTE 10W30 EM FRASCOS DE 5 L
Quantidade: 40 **Valor Unit.:** 53,01 **Valor Total:** 2.120,40

Item: 49 Unidade: UNIDADES Marca: DULUB Modelo:
Descrição: ÓLEO LUBRIFICANTE 10W30 EM FRASCOS DE 20 L
Quantidade: 27 **Valor Unit.:** 192,25 **Valor Total:** 5.190,75

Item: 50 Unidade: LITROS Marca: DULUB Modelo:
Descrição: ÓLEO LUBRIFICANTE DEXRON II IEM FRASCOS DE 1 L
Quantidade: 35 **Valor Unit.:** 14,68 **Valor Total:** 513,80

Item: 51 Unidade: LITROS Marca: PETRONAS Modelo:
Descrição: ÓLEO LUBRIFICANTE DEXRON IV EM FRASCOS DE 1 L
Quantidade: 35 **Valor Unit.:** 35,25 **Valor Total:** 1.233,75

CLASSIFICAÇÃO

	Razão Social	Num	Documento	Oferta Inicial	Oferta Final	Dif.(%)	ME
1	J C LIBARINO PIRES	651	11.566.926/0001-65	483.869,45	166.900,00		Sim
2	TERRA MARINHO LTDA	246	07.383.325/0001-40	483.677,70	321.500,00	92,63	Sim
3	AB COMERCIAL LTDA	197	01.167.491/0001-22	483.869,45	325.000,00	1,09	Sim
4	BOMBINJET COMÉRCIO E SERVIÇOS	396	03.810.557/0001-86	483.869,45	362.900,00	11,66	Sim
5	TRATOR TÉCNICA COMERCIO DE	417	15.204.423/0001-09	483.869,45	362.900,00	0,00	Não

DESCLASSIFICADCS

Razão Social	Num	Documento	Oferta Inicial	Oferta Final	Dif.(%)	ME

INABILITADOS

Razão Social	Num	Documento	Oferta Inicial	Oferta Final	Dif.(%)	ME
PASSARELLA COMERCIO E DERIVADOS	187	00.460.507/0001-28	483.869,45	158.500,00		Não

MOVIMENTOS DO LOTE

17/02/2025 11:30:57	**PUBLICADO**		
17/02/2025 13:00:00	**RECEPÇÃO DE PROPOSTAS**		
27/02/2025 08:15:00	**ANÁLISE DE PROPOSTAS**		
27/02/2025 08:42:24	**DISPUTA**		
27/02/2025 08:42:24	**LANCE**	BOMBINJET COMÉRCIO E SERVIÇOS LTDA (PARTICIPANTE 396)	**483.869,45**
27/02/2025 08:42:24	**LANCE**	PASSARELLA COMERCIO E DERIVADOS DE COMBUSTIVEIS LTDA	**483.869,45**
27/02/2025 08:42:24	**LANCE**	J C LIBARINO PIRES (PARTICIPANTE 651)	**483.869,45**
27/02/2025 08:42:24	**LANCE**	AB COMERCIAL LTDA (PARTICIPANTE 197)	**483.869,45**
27/02/2025 08:42:24	**LANCE**	TRATOR TÉCNICA COMERCIO DE PEÇAS E SERVIÇOS EIRELI	**483.869,45**
27/02/2025 08:42:24	**LANCE**	TERRA MARINHO LTDA (PARTICIPANTE 246)	**483.677,70**

MUNICIPIO DE POCOES
POÇÕES-BA

27/02/2025 08:42:33	**MENSAGEM**	PREGOEIRO	
Lances!!			
27/02/2025 08:42:58	**LANCE**	BOMBINJET COMÉRCIO E SERVIÇOS LTDA (PARTICIPANTE 396)	**483.500,00**
27/02/2025 08:43:12	**LANCE**	PASSARELLA COMERCIO E DERIVADOS DE COMBUSTIVEIS LTDA	**450.000,00**
27/02/2025 08:43:23	**LANCE**	TRATOR TÉCNICA COMERCIO DE PEÇAS E SERVIÇOS EIRELI	**483.400,00**
27/02/2025 08:43:44	**LANCE**	AB COMERCIAL LTDA (PARTICIPANTE 197)	**460.000,00**
27/02/2025 08:43:49	**LANCE**	TRATOR TÉCNICA COMERCIO DE PEÇAS E SERVIÇOS EIRELI	**449.900,00**
27/02/2025 08:44:06	**LANCE**	BOMBINJET COMÉRCIO E SERVIÇOS LTDA (PARTICIPANTE 396)	**449.900,00**
27/02/2025 08:44:12	**LANCE**	J C LIBARINO PIRES (PARTICIPANTE 651)	**449.800,00**
27/02/2025 08:44:14	**LANCE**	PASSARELLA COMERCIO E DERIVADOS DE COMBUSTIVEIS LTDA	**430.000,00**
27/02/2025 08:44:46	**LANCE**	J C LIBARINO PIRES (PARTICIPANTE 651)	**429.990,00**
27/02/2025 08:44:50	**LANCE**	BOMBINJET COMÉRCIO E SERVIÇOS LTDA (PARTICIPANTE 396)	**429.900,00**
27/02/2025 08:45:07	**LANCE**	J C LIBARINO PIRES (PARTICIPANTE 651)	**429.800,00**
27/02/2025 08:45:10	**LANCE**	TRATOR TÉCNICA COMERCIO DE PEÇAS E SERVIÇOS EIRELI	**429.890,00**
27/02/2025 08:45:10	**LANCE**	PASSARELLA COMERCIO E DERIVADOS DE COMBUSTIVEIS LTDA	**420.000,00**
27/02/2025 08:45:33	**LANCE**	J C LIBARINO PIRES (PARTICIPANTE 651)	**419.990,00**
27/02/2025 08:45:46	**LANCE**	PASSARELLA COMERCIO E DERIVADOS DE COMBUSTIVEIS LTDA	**410.000,00**
27/02/2025 08:45:46	**LANCE**	TRATOR TÉCNICA COMERCIO DE PEÇAS E SERVIÇOS EIRELI	**419.800,00**
27/02/2025 08:46:00	**LANCE**	BOMBINJET COMÉRCIO E SERVIÇOS LTDA (PARTICIPANTE 396)	**419.800,00**
27/02/2025 08:46:08	**LANCE**	J C LIBARINO PIRES (PARTICIPANTE 651)	**409.990,00**
27/02/2025 08:46:15	**LANCE**	TERRA MARINHO LTDA (PARTICIPANTE 246)	**450.000,00**
27/02/2025 08:46:15	**LANCE**	AB COMERCIAL LTDA (PARTICIPANTE 197)	**418.000,00**
27/02/2025 08:46:17	**LANCE**	PASSARELLA COMERCIO E DERIVADOS DE COMBUSTIVEIS LTDA	**400.000,00**
27/02/2025 08:46:36	**LANCE**	J C LIBARINO PIRES (PARTICIPANTE 651)	**399.990,00**
27/02/2025 08:46:57	**LANCE**	PASSARELLA COMERCIO E DERIVADOS DE COMBUSTIVEIS LTDA	**375.000,00**
27/02/2025 08:47:15	**LANCE**	TRATOR TÉCNICA COMERCIO DE PEÇAS E SERVIÇOS EIRELI	**374.500,00**
27/02/2025 08:47:17	**LANCE**	J C LIBARINO PIRES (PARTICIPANTE 651)	**374.900,00**
27/02/2025 08:47:24	**LANCE**	J C LIBARINO PIRES (PARTICIPANTE 651)	**374.000,00**
27/02/2025 08:47:30	**LANCE**	BOMBINJET COMÉRCIO E SERVIÇOS LTDA (PARTICIPANTE 396)	**374.500,00**
27/02/2025 08:47:30	**LANCE**	PASSARELLA COMERCIO E DERIVADOS DE COMBUSTIVEIS LTDA	**350.000,00**
27/02/2025 08:47:52	**LANCE**	J C LIBARINO PIRES (PARTICIPANTE 651)	**349.900,00**
27/02/2025 08:48:16	**LANCE**	TRATOR TÉCNICA COMERCIO DE PEÇAS E SERVIÇOS EIRELI	**362.900,00**
27/02/2025 08:48:28	**LANCE**	PASSARELLA COMERCIO E DERIVADOS DE COMBUSTIVEIS LTDA	**332.000,00**
27/02/2025 08:48:33	**LANCE**	TERRA MARINHO LTDA (PARTICIPANTE 246)	**430.000,00**
27/02/2025 08:48:48	**LANCE**	TERRA MARINHO LTDA (PARTICIPANTE 246)	**418.000,00**
27/02/2025 08:48:55	**LANCE**	J C LIBARINO PIRES (PARTICIPANTE 651)	**331.990,00**
27/02/2025 08:49:10	**LANCE**	BOMBINJET COMÉRCIO E SERVIÇOS LTDA (PARTICIPANTE 396)	**362.900,00**
27/02/2025 08:49:16	**LANCE**	TERRA MARINHO LTDA (PARTICIPANTE 246)	**410.000,00**
27/02/2025 08:49:20	**LANCE**	PASSARELLA COMERCIO E DERIVADOS DE COMBUSTIVEIS LTDA	**315.000,00**
27/02/2025 08:49:30	**LANCE**	J C LIBARINO PIRES (PARTICIPANTE 651)	**314.990,00**
27/02/2025 08:49:39	**LANCE**	TERRA MARINHO LTDA (PARTICIPANTE 246)	**360.000,00**
27/02/2025 08:49:51	**LANCE**	PASSARELLA COMERCIO E DERIVADOS DE COMBUSTIVEIS LTDA	**299.000,00**
27/02/2025 08:50:09	**LANCE**	J C LIBARINO PIRES (PARTICIPANTE 651)	**298.990,00**
27/02/2025 08:50:18	**LANCE**	AB COMERCIAL LTDA (PARTICIPANTE 197)	**359.500,00**

27/02/2025 08:47:30 **LANCE** PASSARELLA COMERCIO E DERIVADOS DE COMBUSTIVEIS LTDA **350.000,00**

27/02/2025 08:50:31	**LANCE**	TERRA MARINHO LTDA (PARTICIPANTE 246)	**358.500,00**
27/02/2025 08:50:31	**PRORROGAÇÃO AUTOMÁTICA**		
27/02/2025 08:50:52	**LANCE**	AB COMERCIAL LTDA (PARTICIPANTE 197)	**358.000,00**
27/02/2025 08:50:54	**LANCE**	PASSARELLA COMERCIO E DERIVADOS DE COMBUSTIVEIS LTDA	**284.000,00**
27/02/2025 08:51:07	**LANCE**	J C LIBARINO PIRES (PARTICIPANTE 651)	**283.990,00**
27/02/2025 08:51:32	**LANCE**	TERRA MARINHO LTDA (PARTICIPANTE 246)	**357.500,00**
27/02/2025 08:51:41	**LANCE**	PASSARELLA COMERCIO E DERIVADOS DE COMBUSTIVEIS LTDA	**269.750,00**
27/02/2025 08:51:52	**LANCE**	TERRA MARINHO LTDA (PARTICIPANTE 246)	**37.498,00**
27/02/2025 08:52:03	**LANCE**	J C LIBARINO PIRES (PARTICIPANTE 651)	**269.749,00**
27/02/2025 08:52:27	**LANCE**	PASSARELLA COMERCIO E DERIVADOS DE COMBUSTIVEIS LTDA	**254.100,00**
27/02/2025 08:52:41	**LANCE**	J C LIBARINO PIRES (PARTICIPANTE 651)	**254.090,00**
27/02/2025 08:52:41	**NOTIFICAÇÃO**	SISTEMA	
O lance do PARTICIPANTE 246 no valor de 37.498,00 foi cancelado.			
27/02/2025 08:53:10	**MENSAGEM**	PREGOEIRO	
PARTICIPANTE 246, lance cancelado			
27/02/2025 08:53:10	**LANCE**	TERRA MARINHO LTDA (PARTICIPANTE 246)	**357.450,00**
27/02/2025 08:53:34	**LANCE**	PASSARELLA COMERCIO E DERIVADOS DE COMBUSTIVEIS LTDA	**241.300,00**
27/02/2025 08:53:36	**LANCE**	AB COMERCIAL LTDA (PARTICIPANTE 197)	**357.000,00**
27/02/2025 08:53:44	**LANCE**	TERRA MARINHO LTDA (PARTICIPANTE 246)	**356.500,00**
27/02/2025 08:53:47	**LANCE**	J C LIBARINO PIRES (PARTICIPANTE 651)	**241.200,00**
27/02/2025 08:54:36	**LANCE**	TERRA MARINHO LTDA (PARTICIPANTE 246)	**356.450,00**
27/02/2025 08:55:06	**LANCE**	PASSARELLA COMERCIO E DERIVADOS DE COMBUSTIVEIS LTDA	**229.100,00**
27/02/2025 08:55:21	**LANCE**	J C LIBARINO PIRES (PARTICIPANTE 651)	**229.000,00**
27/02/2025 08:55:26	**LANCE**	AB COMERCIAL LTDA (PARTICIPANTE 197)	**355.000,00**
27/02/2025 08:55:36	**LANCE**	TERRA MARINHO LTDA (PARTICIPANTE 246)	**354.500,00**
27/02/2025 08:55:48	**LANCE**	AB COMERCIAL LTDA (PARTICIPANTE 197)	**353.000,00**
27/02/2025 08:56:03	**LANCE**	TERRA MARINHO LTDA (PARTICIPANTE 246)	**351.200,00**
27/02/2025 08:56:22	**LANCE**	PASSARELLA COMERCIO E DERIVADOS DE COMBUSTIVEIS LTDA	**217.500,00**
27/02/2025 08:56:29	**LANCE**	AB COMERCIAL LTDA (PARTICIPANTE 197)	**350.000,00**
27/02/2025 08:56:41	**LANCE**	TERRA MARINHO LTDA (PARTICIPANTE 246)	**348.500,00**
27/02/2025 08:56:46	**LANCE**	J C LIBARINO PIRES (PARTICIPANTE 651)	**217.400,00**
27/02/2025 08:57:07	**LANCE**	AB COMERCIAL LTDA (PARTICIPANTE 197)	**347.000,00**
27/02/2025 08:57:20	**LANCE**	TERRA MARINHO LTDA (PARTICIPANTE 246)	**345.890,00**
27/02/2025 08:57:26	**LANCE**	PASSARELLA COMERCIO E DERIVADOS DE COMBUSTIVEIS LTDA	**206.500,00**
27/02/2025 08:57:27	**LANCE**	AB COMERCIAL LTDA (PARTICIPANTE 197)	**343.000,00**
27/02/2025 08:57:53	**LANCE**	J C LIBARINO PIRES (PARTICIPANTE 651)	**206.400,00**
27/02/2025 08:57:59	**MENSAGEM**	PREGOEIRO	
Licitantes, cuidado com os lances para que os valores não fiquem inexequíveis			
27/02/2025 08:58:07	**LANCE**	TERRA MARINHO LTDA (PARTICIPANTE 246)	**335.500,00**
27/02/2025 08:58:40	**LANCE**	PASSARELLA COMERCIO E DERIVADOS DE COMBUSTIVEIS LTDA	**195.000,00**
27/02/2025 08:59:07	**LANCE**	J C LIBARINO PIRES (PARTICIPANTE 651)	**194.900,00**
27/02/2025 08:59:41	**LANCE**	TERRA MARINHO LTDA (PARTICIPANTE 246)	**333.500,00**
27/02/2025 08:59:48	**MENSAGEM**	PREGOEIRO	
Licitantes, fiquem atentos aos lances!!			
27/02/2025 09:00:01	**LANCE**	AB COMERCIAL LTDA (PARTICIPANTE 197)	**330.000,00**

27/02/2025 09:00:20	**LANCE**	PASSARELLA COMERCIO E DERIVADOS DE COMBUSTIVEIS LTDA	**185.150,00**
27/02/2025 09:00:35	**LANCE**	J C LIBARINO PIRES (PARTICIPANTE 651)	**185.000,00**
27/02/2025 09:00:43	**LANCE**	TERRA MARINHO LTDA (PARTICIPANTE 246)	**329.500,00**
27/02/2025 09:00:51	**LANCE**	PASSARELLA COMERCIO E DERIVADOS DE COMBUSTIVEIS LTDA	**175.750,00**
27/02/2025 09:01:08	**LANCE**	J C LIBARINO PIRES (PARTICIPANTE 651)	**175.700,00**
27/02/2025 09:01:19	**LANCE**	TERRA MARINHO LTDA (PARTICIPANTE 246)	**328.500,00**
27/02/2025 09:01:20	**LANCE**	PASSARELLA COMERCIO E DERIVADOS DE COMBUSTIVEIS LTDA	**166.915,00**
27/02/2025 09:01:53	**LANCE**	J C LIBARINO PIRES (PARTICIPANTE 651)	**166.900,00**
27/02/2025 09:02:01	**LANCE**	AB COMERCIAL LTDA (PARTICIPANTE 197)	**325.000,00**
27/02/2025 09:02:11	**LANCE**	TERRA MARINHO LTDA (PARTICIPANTE 246)	**321.500,00**
27/02/2025 09:02:20	**LANCE**	PASSARELLA COMERCIO E DERIVADOS DE COMBUSTIVEIS LTDA	**158.500,00**

27/02/2025 09:02:32 **MENSAGEM** PREGOEIRO

Liictantes, cuidado com os lances!!

27/02/2025 09:04:20 **NOTIFICAÇÃO** SISTEMA

Alguns participantes do lote ofertaram valores iguais de proposta/lance. O sorteio foi realizado entre os participantes: PARTICIPANTE 396, PARTICIPANTE 417 que apresentaram o valor de 362,900.00.

27/02/2025 09:04:20 **NOTIFICAÇÃO** SISTEMA

O detentor da melhor oferta da etapa de lances é PASSARELLA COMERCIO E DERIVADOS DE COMBUSTIVEIS LTDA

27/02/2025 09:04:20 **NOTIFICAÇÃO** SISTEMA

O detentor da melhor oferta deve verificar e readequar seus valores unitários para este lote.

27/02/2025 09:04:20 **HABILITAÇÃO**

27/02/2025 10:16:03 **INABILITAÇÃO TOTAL DE PARTICIPANTE** PREGOEIRO

PASSARELLA COMERCIO E DERIVADOS DE COMBUSTIVEIS LTDA inabilitado. Motivo: Empresa Passarela, fica inabilitada por descumprir 18.13.3- Qualificação Econômico, letra b.

27/02/2025 10:16:04 **NOTIFICAÇÃO** SISTEMA

O detentor da melhor oferta é J C LIBARINO PIRES

27/02/2025 10:16:04 **NOTIFICAÇÃO** SISTEMA

O detentor da melhor oferta deve verificar e readequar seus valores unitários para este lote.

27/02/2025 10:34:52 **MANIFESTAÇÃO DE RECURSOS**

27/02/2025 10:44:25 **RECURSO MANIFESTADO** PASSARELLA COMERCIO E DERIVADOS DE

Os balanços dos exercícios de 2022 e 2023 foram anexados à plataforma. Ademais, ainda que não estivessem juntados, em concordância com o edital, jurisprudência e lei de regência, caberia ao pregoeiro solicitar os referidos documentos, vez que são documentos já existentes antes da data de abertura da sessão. A revisão é medida que se impõe. Chama atenção ainda a demora em analise dos nossos documentos e agilidade na do segundo colocado e consequente avanço de fase

27/02/2025 12:34:02 **RECURSO MANIFESTADO** AB COMERCIAL LTDA

a equip0e desclassifiva a empresa PASSARELLA COMERCIO E DERIVADOS DE COMBUSTIVEIS LTDA sendo que a empresa JC coemte o mesmo e erro e não aprsenta documentação de habilitação completa, qeu seja desclassifucada tambem ou alel de rrecurso entraremos com representação junto ao MP s TC

28/02/2025 08:17:23 **RECURSO MANIFESTADO** J C LIBARINO PIRES

Manifestamos intenção de recorrer nos termos do acórdão 339/2010 do TCU, que recomenda a não rejeição da intenção de recurso.

28/02/2025 10:12:30 **RECURSO MANIFESTADO** TERRA MARINHO LTDA

interesse em recurso neste lote.

28/02/2025 10:34:52 **INTERPOSIÇÃO DE RECURSOS**

05/03/2025 20:02:29 **ARQUIVO DE RECURSO ANEXADO** J C LIBARINO PIRES

Nome do arquivo: RECURSO JC LIBARINO..pdf

05/03/2025 20:02:34 **RECURSO REGISTRADO** J C LIBARINO PIRES

Prezados Senhores, segue INTERPOSIÇÃO DE RECURSO em Anexo.

06/03/2025 00:00:08 **RECEPÇÃO DE CONTRARRAZÕES**

11/03/2025 00:00:16 **JULGAMENTO DE RECURSOS**

11/03/2025 10:24:20 **RECURSO JULGADO** PREGOEIRO

Parecer em anexo.

11/03/2025 10:24:49 **EM ADJUDICAÇÃO**

11/03/2025 18:33:35 **NOTIFICAÇÃO** SISTEMA
Valores unitários definidos pelo vencedor.

12/03/2025 07:13:14 **ADJUDICADO**

LOTE 3 - ADJUDICADO
LOTE 3

VALORES UNITÁRIOS FINAIS

Item: 52 Unidade: UNIDADES Marca: FILTROS BRASIL Modelo:
Descrição: FILTRO DE ÓLEO LUBRIFICANTE PEL 119
Quantidade: 26 **Valor Unit.:** 24,80 **Valor Total:** 644,80

Item: 53 Unidade: UNIDADES Marca: TECFIL Modelo:
Descrição: FILTRO DE ÓLEO LUBRIFICANTE PEL 1998
Quantidade: 25 **Valor Unit.:** 61,60 **Valor Total:** 1.540,00

Item: 54 Unidade: UNIDADES Marca: WEGA Modelo:
Descrição: FILTRO DE ÓLEO LUBRIFICANTE PEL 2002
Quantidade: 26 **Valor Unit.:** 108,90 **Valor Total:** 2.831,40

Item: 55 Unidade: UNIDADES Marca: AUTHOMIX Modelo:
Descrição: FILTRO DE ÓLEO LUBRIFICANTE PEL 727
Quantidade: 24 **Valor Unit.:** 86,80 **Valor Total:** 2.083,20

Item: 56 Unidade: UNIDADES Marca: TECFIL Modelo:
Descrição: FILTRO DE ÓLEO LUBRIFICANTE PEL 519
Quantidade: 26 **Valor Unit.:** 47,70 **Valor Total:** 1.240,20

Item: 57 Unidade: UNIDADES Marca: AUTHOMIX Modelo:
Descrição: FILTRO DE ÓLEO LUBRIFICANTE PEL 123
Quantidade: 28 **Valor Unit.:** 36,30 **Valor Total:** 1.016,40

Item: 58 Unidade: UNIDADES Marca: FILTROS BRASIL Modelo:
Descrição: FILTRO DE ÓLEO LUBRIFICANTE PEL 145
Quantidade: 26 **Valor Unit.:** 24,10 **Valor Total:** 626,60

Item: 59 Unidade: UNIDADES Marca: TECFIL Modelo:
Descrição: FILTRO DE ÓLEO LUBRIFICANTE PEL 330
Quantidade: 26 **Valor Unit.:** 43,90 **Valor Total:** 1.141,40

Item: 60 Unidade: UNIDADES Marca: WEGA Modelo:
Descrição: FILTRO DE ÓLEO LUBRIFICANTE PEL W1160
Quantidade: 27 **Valor Unit.:** 62,50 **Valor Total:** 1.687,50

Item: 61 Unidade: UNIDADES Marca: FILTROS BRASIL Modelo:
Descrição: FILTRO DE ÓLEO LUBRIFICANTE LBM1
Quantidade: 28 **Valor Unit.:** 22,50 **Valor Total:** 630,00

Item: 62 Unidade: UNIDADES Marca: FILTROS BRASIL Modelo:
Descrição: FILTRO DE ÓLEO LUBRIFICANTE LB55
Quantidade: 23 **Valor Unit.:** 21,10 **Valor Total:** 485,30

Item: 63 Unidade: UNIDADES Marca: WEGA Modelo:
Descrição: FILTRO DE ÓLEO LUBRIFICANTE PEL 678
Quantidade: 23 **Valor Unit.:** 86,60 **Valor Total:** 1.991,80

Item: 64 Unidade: UNIDADES Marca: FILTROS BRASIL Modelo:
Descrição: FILTRO DE ÓLEO LUBRIFICANTE PSL 657
Quantidade: 23 **Valor Unit.:** 29,90 **Valor Total:** 687,70

Item: 65 Unidade: UNIDADES Marca: AUTHOMIX Modelo:
Descrição: FILTRO DE ÓLEO LUBRIFICANTE PSL 280
Quantidade: 23 **Valor Unit.:** 60,50 **Valor Total:** 1.391,50

Item: 66 Unidade: UNIDADES Marca: AUTHOMIX Modelo:
Descrição: FILTRO DE ÓLEO LUBRIFICANTE PSL 339
Quantidade: 26 **Valor Unit.:** 78,00 **Valor Total:** 2.028,00

Item: 67 Unidade: UNIDADES Marca: VOX Modelo:
Descrição: FILTRO DE ÓLEO LUBRIFICANTE PSL 171
Quantidade: 25 **Valor Unit.:** 33,20 **Valor Total:** 830,00

Item: 68 Unidade: UNIDADES Marca: TECFIL Modelo:
Descrição: FILTRO DE ÓLEO LUBRIFICANTE PEL 312
Quantidade: 27 **Valor Unit.:** 47,20 **Valor Total:** 1.274,40

Item: 69 Unidade: UNIDADES Marca: VOX Modelo:
Descrição: FILTRO DE ÓLEO LUBRIFICANTE PL 153
Quantidade: 27 **Valor Unit.:** 10,80 **Valor Total:** 291,60

Item: 70 Unidade: UNIDADES Marca: TECFIL Modelo:
Descrição: FILTRO DEAR DO MOTOR ARS 1029
Quantidade: 27 **Valor Unit.:** 43,80 **Valor Total:** 1.182,60

Item: 71 Unidade: UNIDADES Marca: AUTHOMIX Modelo:
Descrição: FILTRO DEAR DO MOTOR ARS 3003
Quantidade: 26 **Valor Unit.:** 96,70 **Valor Total:** 2.514,20

Item: 72 Unidade: UNIDADES Marca: VOX Modelo:
Descrição: FILTRO DEAR DO MOTOR 32/25683
Quantidade: 27 **Valor Unit.:** 143,40 **Valor Total:** 3.871,80

Item: 73 Unidade: UNIDADES Marca: FILTROS BRASIL Modelo:
Descrição: FILTRO DEAR DO MOTOR ARL 4157
Quantidade: 25 **Valor Unit.:** 40,70 **Valor Total:** 1.017,50

Item: 74 Unidade: UNIDADES Marca: AUTHOMIX Modelo:
Descrição: FILTRO DEAR DO MOTOR ARL 4154
Quantidade: 25 **Valor Unit.:** 31,20 **Valor Total:** 780,00

Item: 75 Unidade: UNIDADES Marca: TECFIL Modelo:
Descrição: FILTRO DEAR DO MOTOR AP4650/1
Quantidade: 25 **Valor Unit.:** 150,90 **Valor Total:** 3.772,50

Item: 76 Unidade: UNIDADES Marca: TECFIL Modelo:
Descrição: FILTRO DEAR DO MOTOR ARM443/1
Quantidade: 25 **Valor Unit.:** 17,40 **Valor Total:** 435,00

Item: 77 Unidade: UNIDADES Marca: TECFIL Modelo:
Descrição: FILTRO DEAR DO MOTOR ARM448/1
Quantidade: 26 **Valor Unit.:** 16,70 **Valor Total:** 434,20

Item: 78 Unidade: UNIDADES Marca: WEGA Modelo:
Descrição: FILTRO DE AR DO MOTOR FAP 3271/4
Quantidade: 26 **Valor Unit.:** 61,70 **Valor Total:** 1.604,20

Item: 79 Unidade: UNIDADES Marca: TECFIL Modelo:
Descrição: FILTRO DE AR DO MOTOR ARL 5139
Quantidade: 25 **Valor Unit.:** 58,00 **Valor Total:** 1.450,00

Item: 80 Unidade: UNIDADES Marca: TECFIL Modelo:
Descrição: FILTRO DE AR DO MOTOR AP 7998
Quantidade: 28 **Valor Unit.:** 67,70 **Valor Total:** 1.895,60

Item: 81 Unidade: UNIDADES Marca: TECFIL Modelo:
Descrição: FILTRO DE AR DO MOTOR ARS 8234
Quantidade: 23 **Valor Unit.:** 109,20 **Valor Total:** 2.511,60

Item: 82 Unidade: UNIDADES Marca: FILTROS BRASIL Modelo:
Descrição: FILTRO DE AR DO MOTOR ARL 8829
Quantidade: 23 **Valor Unit.:** 25,60 **Valor Total:** 588,80

Item: 83 Unidade: UNIDADES Marca: FILTROS BRASIL Modelo:
Descrição: FILTRO DE AR DO MOTOR ARL 8830
Quantidade: 25 **Valor Unit.:** 31,70 **Valor Total:** 792,50

Item: 84 Unidade: UNIDADES Marca: TECFIL Modelo:
Descrição: FILTRO DE AR DO MOTOR ARS 8236
Quantidade: 25 **Valor Unit.:** 77,30 **Valor Total:** 1.932,50

Item: 85 Unidade: UNIDADES Marca: FILTROS BRASIL Modelo:
Descrição: FILTRO DE AR DO MOTOR ARL 8832
Quantidade: 25 **Valor Unit.:** 13,60 **Valor Total:** 340,00

Item: 86 Unidade: UNIDADES Marca: VOX Modelo:
Descrição: FILTRO DE AR DO MOTOR ARL 9603
Quantidade: 23 **Valor Unit.:** 15,60 **Valor Total:** 358,80

Item: 87 Unidade: UNIDADES Marca: VOX Modelo:
Descrição: FILTRO DE AR DO MOTOR ARL 9608
Quantidade: 25 **Valor Unit.:** 28,10 **Valor Total:** 702,50

Item: 88 Unidade: UNIDADES Marca: VOX Modelo:
Descrição: FILTRO DE AR DO MOTOR ART 9618
Quantidade: 25 **Valor Unit.:** 37,70 **Valor Total:** 942,50

Item: 89 Unidade: UNIDADES Marca: WEGA Modelo:
Descrição: FILTRO DE AR DO MOTOR FAP 9054
Quantidade: 23 **Valor Unit.:** 21,30 **Valor Total:** 489,90

Item: 90 Unidade: UNIDADES Marca: TECFIL Modelo:
Descrição: FILTRO DE AR DO MOTOR ARS 9837
Quantidade: 23 **Valor Unit.:** 112,70 **Valor Total:** 2.592,10

Item: 91 Unidade: UNIDADES Marca: VOX Modelo:
Descrição: FILTRO DE AR DO MOTOR ARL 9838
Quantidade: 25 **Valor Unit.:** 98,80 **Valor Total:** 2.470,00

Item: 92 Unidade: UNIDADES Marca: AUTHOMIX Modelo:
Descrição: FILTRO DE AR DO MOTOR ARS 9840
Quantidade: 27 **Valor Unit.:** 213,90 **Valor Total:** 5.775,30

Item: 93 Unidade: UNIDADES Marca: TECFIL Modelo:
Descrição: FILTRO DE AR DO MOTOR ASR 203
Quantidade: 28 **Valor Unit.:** 55,90 **Valor Total:** 1.565,20

Item: 94 Unidade: UNIDADES Marca: TECFIL Modelo:
Descrição: FILTRO DE AR DO MOTOR ASR 234
Quantidade: 27 **Valor Unit.:** 105,10 **Valor Total:** 2.837,70

Item: 95 Unidade: UNIDADES Marca: TECFIL Modelo:
Descrição: FILTRO DE AR DO MOTOR AS 820
Quantidade: 25 **Valor Unit.:** 57,30 **Valor Total:** 1.432,50

Item: 96 Unidade: UNIDADES Marca: TECFIL Modelo:
Descrição: FILTRO DE AR DO MOTOR 32/925682
Quantidade: 25 **Valor Unit.:** 213,30 **Valor Total:** 5.332,50

Item: 97 Unidade: UNIDADES Marca: TECFIL Modelo:
Descrição: FILTRO DE AR DO MOTOR AS 840
Quantidade: 27 **Valor Unit.:** 71,50 **Valor Total:** 1.930,50

Item: 98 Unidade: UNIDADES Marca: TECFIL Modelo:
Descrição: FILTRO DE AR DO MOTOR ASR 838
Quantidade: 25 **Valor Unit.:** 55,80 **Valor Total:** 1.395,00

Item: 99 Unidade: UNIDADES Marca: TECFIL Modelo:
Descrição: FILTRO DE AR DO MOTOR ASR 673
Quantidade: 28 **Valor Unit.:** 61,40 **Valor Total:** 1.719,20

Modelo:

MUNICIPIO DE POCOES
POÇÕES-BA

Item: 100 Unidade: UNIDADES Marca: TECFIL Modelo:
Descrição: FILTRO DE AR DO MOTOR ASR 807
Quantidade: 26 **Valor Unit.:** 36,80 **Valor Total:** 956,80

Item: 101 Unidade: UNIDADES Marca: TECFIL Modelo:
Descrição: FILTRO DE COMBUSTÍVEL FC 164
Quantidade: 29 **Valor Unit.:** 40,10 **Valor Total:** 1.162,90

Item: 102 Unidade: UNIDADES Marca: VOX Modelo:
Descrição: FILTRO DE COMBUSTÍVEL PEC 3024
Quantidade: 28 **Valor Unit.:** 41,70 **Valor Total:** 1.167,60

Item: 103 Unidade: UNIDADES Marca: WEGA Modelo:
Descrição: FILTRO DE COMBUSTÍVEL PEC 3041
Quantidade: 25 **Valor Unit.:** 137,50 **Valor Total:** 3.437,50

Item: 104 Unidade: UNIDADES Marca: TECFIL Modelo:
Descrição: FILTRO DE COMBUSTÍVEL PEC 3045
Quantidade: 25 **Valor Unit.:** 127,90 **Valor Total:** 3.197,50

Item: 105 Unidade: UNIDADES Marca: PARKER Modelo:
Descrição: FILTRO DE COMBUSTÍVEL S - 3015
Quantidade: 26 **Valor Unit.:** 86,30 **Valor Total:** 2.243,80

Item: 106 Unidade: UNIDADES Marca: VOX Modelo:
Descrição: FILTRO DE COMBUSTÍVEL PSC 410
Quantidade: 25 **Valor Unit.:** 45,40 **Valor Total:** 1.135,00

Item: 107 Unidade: UNIDADES Marca: VOX Modelo:
Descrição: FILTRO DE COMBUSTÍVEL PSC 455
Quantidade: 27 **Valor Unit.:** 60,40 **Valor Total:** 1.630,80

Item: 108 Unidade: UNIDADES Marca: VOX Modelo:
Descrição: FILTRO DE COMBUSTÍVEL PSC 491
Quantidade: 25 **Valor Unit.:** 59,10 **Valor Total:** 1.477,50

Item: 109 Unidade: UNIDADES Marca: VOX Modelo:
Descrição: FILTRO DE COMBUSTÍVEL PSC 493
Quantidade: 25 **Valor Unit.:** 91,70 **Valor Total:** 2.292,50

Item: 110 Unidade: UNIDADES Marca: VOX Modelo:
Descrição: FILTRO DE COMBUSTÍVEL PSC 496
Quantidade: 25 **Valor Unit.:** 21,10 **Valor Total:** 527,50

Item: 111 Unidade: UNIDADES Marca: TECFIL Modelo:
Descrição: FILTRO DE COMBUSTÍVEL PSC 72/2
Quantidade: 26 **Valor Unit.:** 19,60 **Valor Total:** 509,60

Item: 112 Unidade: UNIDADES Marca: TECFIL Modelo:
Descrição: FILTRO DE COMBUSTÍVEL PSC 73/1
Quantidade: 23 **Valor Unit.:** 41,30 Valor Total: 3.197,50 **Valor Total:** 949,90

Item: 113 Unidade: UNIDADES Marca: PARKER Modelo:
Descrição: FILTRO DE COMBUSTÍVEL RC 818
Quantidade: 24 **Valor Unit.:** 115,00 **Valor Total:** 2.760,00

Item: 114 Unidade: UNIDADES Marca: PARKER Modelo:
Descrição: FILTRO DE COMBUSTÍVEL RC 819
Quantidade: 26 **Valor Unit.:** 109,60 **Valor Total:** 2.849,60

Item: 115 Unidade: UNIDADES Marca: FILTROS BRASIL Modelo:
Descrição: FILTRO DE COMBUSTÍVEL GI 40/7
Quantidade: 25 **Valor Unit.:** 26,40 **Valor Total:** 660,00

Item: 116 Unidade: UNIDADES Marca: FILTROS BRASIL Modelo:
Descrição: FILTRO DE COMBUSTÍVEL GI 06/7
Quantidade: 25 **Valor Unit.:** 29,10 **Valor Total:** 727,50

Item: 117 Unidade: UNIDADES Marca: FILTROS BRASIL Modelo:
Descrição: FILTRO DE COMBUSTÍVEL GI 60/7
Quantidade: 25 **Valor Unit.:** 27,80 **Valor Total:** 695,00

Item: 118 Unidade: UNIDADES Marca: WEGA Modelo:
Descrição: FILTRO DE COMBUSTÍVEL PC 947
Quantidade: 28 **Valor Unit.:** 52,60 **Valor Total:** 1.472,80

Item: 119 Unidade: UNIDADES Marca: MANN Modelo:
Descrição: FILTRO SEPARADOR DE ÁGUA WK 1040
Quantidade: 20 **Valor Unit.:** 101,10 **Valor Total:** 2.022,00

Item: 120 Unidade: UNIDADES Marca: VOX Modelo:
Descrição: FILTRO SEPARADOR DE ÁGUA PSD 460/1
Quantidade: 20 **Valor Unit.:** 100,00 **Valor Total:** 2.000,00

Item: 121 Unidade: UNIDADES Marca: VOX Modelo:
Descrição: FILTRO SEPARADOR DE ÁGUA PSD 960/1
Quantidade: 20 **Valor Unit.:** 135,71 **Valor Total:** 2.714,20

Item: 122 Unidade: UNIDADES Marca: PARKER Modelo:
Descrição: FILTRO SEPARADOR DE ÁGUA R2830M
Quantidade: 20 **Valor Unit.:** 108,80 **Valor Total:** 2.176,00

Item: 123 Unidade: UNIDADES Marca: MANN Modelo:
Descrição: FILTRO SEPARADOR DE ÁGUA WK1060
Quantidade: 20 **Valor Unit.:** 96,70 **Valor Total:** 1.934,00

Item: 124 Unidade: UNIDADES Marca: MANN Modelo:
Descrição: FILTRO SEPARADOR DE ÁGUA WK1060/4
Quantidade: 25 **Valor Unit.:** 110,70 **Valor Total:** 2.767,50

Item: 125 Unidade: UNIDADES Marca: VOX Modelo:
Descrição: FILTRO DE COMBUSTÍVEL PSD 530/1
Quantidade: 20 **Valor Unit.:** 59,20 **Valor Total:** 1.184,00

Item: 126 Unidade: UNIDADES Marca: VOX Modelo:
Descrição: FILTRO DE PSA331
Quantidade: 25 **Valor Unit.:** 49,00 **Valor Total:** 1.225,00

Item: 127 Unidade: UNIDADES Marca: VOX Modelo:
Descrição: FILTRO DE PSA761
Quantidade: 25 **Valor Unit.:** 81,30 **Valor Total:** 2.032,50

Item: 128 Unidade: UNIDADES Marca: VOX Modelo:
Descrição: FILTRO DE PH346
Quantidade: 25 **Valor Unit.:** 17,00 **Valor Total:** 425,00

Item: 129 Unidade: UNIDADES Marca: TECFIL Modelo:
Descrição: FILTRO DE PH306
Quantidade: 25 **Valor Unit.:** 226,50 **Valor Total:** 5.662,50

Item: 130 Unidade: UNIDADES Marca: TECFIL Modelo:
Descrição: FILTRO DE PSH517
Quantidade: 24 **Valor Unit.:** 108,00 **Valor Total:** 2.592,00

Item: 131 Unidade: UNIDADES Marca: TECFIL Modelo:
Descrição: FILTRO DE PSH520
Quantidade: 29 **Valor Unit.:** 214,10 **Valor Total:** 6.208,90

Item: 132 Unidade: UNIDADES Marca: TECFIL Modelo:
Descrição: FILTRO DE TH848
Quantidade: 28 **Valor Unit.:** 235,10 **Valor Total:** 6.582,80

Item: 133 Unidade: UNIDADES Marca: FILTROS BRASIL Modelo:
Descrição: FILTRO DE AR CONDICIONADO ACP003
Quantidade: 25 **Valor Unit.:** 26,40 **Valor Total:** 660,00

Item: 134 Unidade: UNIDADES Marca: FILTROS BRASIL Modelo:
Descrição: FILTRO DE AR CONDICIONADO ACP131
Quantidade: 25 **Valor Unit.:** 26,10 **Valor Total:** 652,50

Item: 135 Unidade: UNIDADES Marca: FILTROS BRASIL Modelo:
Descrição: FILTRO DE AR CONDICIONADO ACP200
Quantidade: 25 **Valor Unit.:** 21,90 **Valor Total:** 547,50

Item: 136 Unidade: UNIDADES Marca: FILTROS BRASIL Modelo:
Descrição: FILTRO DE AR CONDICIONADO ACP205
Quantidade: 20 **Valor Unit.:** 25,80 **Valor Total:** 516,00

Item: 137 Unidade: UNIDADES Marca: FILTROS BRASIL Modelo:
Descrição: FILTRO DE AR CONDICIONADO ACP821
Quantidade: 20 **Valor Unit.:** 38,10 **Valor Total:** 762,00

Item: 138 Unidade: UNIDADES Marca: TECFIL Modelo:
Descrição: FILTRO DE AR CONDICIONADO ACP837KIT
Quantidade: 20 **Valor Unit.:** 38,10 **Valor Total:** 762,00

Item: 139 Unidade: UNIDADES Marca: FILTROS BRASIL Modelo:
Descrição: FILTRO DE AR CONDICIONADO ACP906
Quantidade: 20 **Valor Unit.:** 21,80 **Valor Total:** 436,00

Item: 140 Unidade: UNIDADES Marca: FILTROS BRASIL Modelo:
Descrição: FILTRO DE AR CONDICIONADO ACP907
Quantidade: 28 **Valor Unit.:** 50,00 **Valor Total:** 1.400,00

Item: 141 Unidade: UNIDADES Marca: WEGA Modelo:
Descrição: FILTRO DE ÓLEO LUBRIFICANTE PEL 2011
Quantidade: 25 **Valor Unit.:** 94,60 **Valor Total:** 2.365,00

Item: 142 Unidade: UNIDADES Marca: VOX Modelo:
Descrição: FILTRO DE ÓLEO LUBRIFICANTE PEL 2003
Quantidade: 25 **Valor Unit.:** 33,80 **Valor Total:** 845,00

Item: 143 Unidade: UNIDADES Marca: VOX Modelo:
Descrição: FILTRO DE ÓLEO LUBRIFICANTE PSL 340
Quantidade: 25 **Valor Unit.:** 57,10 **Valor Total:** 1.427,50

Item: 144 Unidade: UNIDADES Marca: FILTROS BRASIL Modelo:
Descrição: FILTRO DE ÓLEO LUBRIFICANTE PSL 283
Quantidade: 25 **Valor Unit.:** 69,50 **Valor Total:** 1.737,50

Item: 145 Unidade: UNIDADES Marca: VOX Modelo:
Descrição: FILTRO DE ÓLEO LUBRIFICANTE PSL 300
Quantidade: 25 **Valor Unit.:** 20,70 **Valor Total:** 517,50

Item: 146 Unidade: UNIDADES Marca: VOX Modelo:
Descrição: FILTRO DE ÓLEO LUBRIFICANTE PSL 818
Quantidade: 27 **Valor Unit.:** 29,40 **Valor Total:** 793,80

Item: 147 Unidade: UNIDADES Marca: FILTROS BRASIL Modelo:
Descrição: FILTRO DE ÓLEO LUBRIFICANTE PSL 55
Quantidade: 22 **Valor Unit.:** 16,80 **Valor Total:** 369,60

Item: 148 Unidade: UNIDADES Marca: FILTROS BRASIL Modelo:
Descrição: FILTRO DE ÓLEO LUBRIFICANTE PSL 560
Quantidade: 28 **Valor Unit.:** 16,30 **Valor Total:** 456,40

Item: 149 Unidade: UNIDADES Marca: FILTROS BRASIL Modelo:
Descrição: FILTRO DE ÓLEO LUBRIFICANTE PSL 619
Quantidade: 25 **Valor Unit.:** 72,20 **Valor Total:** 1.805,00

Item: 150 Unidade: UNIDADES Marca: VOX Modelo:
Descrição: FILTRO DE ÓLEO LUBRIFICANTE PSL 655
Quantidade: 25 **Valor Unit.:** 43,40 **Valor Total:** 1.085,00

MUNICIPIO DE POCOES
POÇÕES-BA

Item: 151 Unidade: UNIDADES Marca: VOX Modelo:
Descrição: FILTRO DE ÓLEO LUBRIFICANTE PSL 900
Quantidade: 28 **Valor Unit.:** 46,90 **Valor Total:** 1.313,20

Item: 152 Unidade: UNIDADES Marca: TECFIL Modelo:
Descrição: FILTRO DE ÓLEO LUBRIFICANTE PSL 962
Quantidade: 25 **Valor Unit.:** 58,00 **Valor Total:** 1.450,00

Item: 153 Unidade: UNIDADES Marca: TECFIL Modelo:
Descrição: FILTRO DE ÓLEO LUBRIFICANTE PSL 838
Quantidade: 25 **Valor Unit.:** 66,40 **Valor Total:** 1.660,00

Item: 154 Unidade: UNIDADES Marca: TECFIL Modelo:
Descrição: FILTRO DE AR DO MOTOR AP 9834
Quantidade: 25 **Valor Unit.:** 77,10 **Valor Total:** 1.927,50

Item: 155 Unidade: UNIDADES Marca: FILTROS BRASIL Modelo:
Descrição: FILTRO DE AR DO MOTOR ARL 4147
Quantidade: 25 **Valor Unit.:** 20,30 **Valor Total:** 507,50

Item: 156 Unidade: UNIDADES Marca: FILTROS BRASIL Modelo:
Descrição: FILTRO DE AR DO MOTOR ARL 4150
Quantidade: 27 **Valor Unit.:** 20,30 **Valor Total:** 548,10

Item: 157 Unidade: UNIDADES Marca: TECFIL Modelo:
Descrição: FILTRO DE AR DO MOTOR ASR 839
Quantidade: 27 **Valor Unit.:** 45,20 **Valor Total:** 1.220,40

Item: 158 Unidade: UNIDADES Marca: TECFIL Modelo:
Descrição: FILTRO DE AR DO MOTOR ARL 2337
Quantidade: 31 **Valor Unit.:** 42,50 **Valor Total:** 1.317,50

Item: 159 Unidade: UNIDADES Marca: VOX Modelo:
Descrição: FILTRO DE AR DO MOTOR ARS 1013
Quantidade: 29 **Valor Unit.:** 56,60 **Valor Total:** 1.641,40

Item: 160 Unidade: UNIDADES Marca: VOX Modelo:
Descrição: FILTRO DE AR DO MOTOR ARL 8842
Quantidade: 29 **Valor Unit.:** 55,80 **Valor Total:** 1.618,20

Item: 161 Unidade: UNIDADES Marca: VOX Modelo:
Descrição: FILTRO DE AR DO MOTOR ARS 2868
Quantidade: 25 **Valor Unit.:** 58,80 **Valor Total:** 1.470,00

Item: 162 Unidade: UNIDADES Marca: WEGA Modelo:
Descrição: FILTRO DE AR DO MOTOR ARS 5673
Quantidade: 26 **Valor Unit.:** 121,00 **Valor Total:** 3.146,00

Item: 163 Unidade: UNIDADES Marca: TECFIL Modelo:
Descrição: FILTRO DE AR DO MOTOR ARS 9839
Quantidade: 25 **Valor Unit.:** 98,60 **Valor Total:** 2.465,00

Item: 164 Unidade: UNIDADES Marca: AUTHOMIX Modelo:
Descrição: FILTRO DE COMBUSTÍVEL PSC 353
Quantidade: 28 **Valor Unit.:** 78,90 **Valor Total:** 2.209,20

Item: 165 Unidade: UNIDADES Marca: WEGA Modelo:
Descrição: FILTRO DE COMBUSTÍVEL PEC 3014
Quantidade: 24 **Valor Unit.:** 100,50 **Valor Total:** 2.412,00

Item: 166 Unidade: UNIDADES Marca: VOX Modelo:
Descrição: FILTRO DE COMBUSTÍVEL PSC 75
Quantidade: 26 **Valor Unit.:** 56,00 **Valor Total:** 1.456,00

Item: 167 Unidade: UNIDADES Marca: VOX Modelo:
Descrição: FILTRO DE COMBUSTÍVEL PEC 3022
Quantidade: 26 **Valor Unit.:** 73,60 **Valor Total:** 1.913,60

Item: 168 Unidade: UNIDADES Marca: FILTROS BRASIL Modelo:
Descrição: FILTRO DE COMBUSTÍVEL PEC 3023
Quantidade: 25 **Valor Unit.:** 83,10 **Valor Total:** 2.077,50

Item: 169 Unidade: UNIDADES Marca: VOX Modelo:
Descrição: FILTRO DE COMBUSTÍVEL FC 161
Quantidade: 25 **Valor Unit.:** 32,40 **Valor Total:** 810,00

Item: 170 Unidade: UNIDADES Marca: TECFIL Modelo:
Descrição: FILTRO DE COMBUSTÍVEL PC2/255
Quantidade: 25 **Valor Unit.:** 33,00 **Valor Total:** 825,00

Item: 171 Unidade: UNIDADES Marca: VOX Modelo:
Descrição: FILTRO DE COMBUSTÍVEL PSC 498/4
Quantidade: 25 **Valor Unit.:** 79,30 **Valor Total:** 1.982,50

Item: 172 Unidade: UNIDADES Marca: FILTROS BRASIL Modelo:
Descrição: FILTRO DE COMBUSTÍVEL GI 04/7
Quantidade: 25 **Valor Unit.:** 30,90 **Valor Total:** 772,50

Item: 173 Unidade: UNIDADES Marca: FILTROS BRASIL Modelo:
Descrição: FILTRO DE COMBUSTÍVEL GI 50/7
Quantidade: 25 **Valor Unit.:** 30,90 **Valor Total:** 772,50

Item: 174 Unidade: UNIDADES Marca: FILTROS BRASIL Modelo:
Descrição: FILTRO DE ARCONDICIONADO ACP 103
Quantidade: 25 **Valor Unit.:** 25,90 **Valor Total:** 647,50

Item: 175 Unidade: UNIDADES Marca: FILTROS BRASIL Modelo:
Descrição: FILTRO DE ARCONDICIONADO ACP 126
Quantidade: 25 **Valor Unit.:** 23,30 **Valor Total:** 582,50

Item: 176 Unidade: UNIDADES Marca: WEGA Modelo:
Descrição: FILTRO SEPARADOR DE ÁGUA DSF 0202
Quantidade: 25 **Valor Unit.:** 83,10 **Valor Total:** 2.077,50

Item: 177 Unidade: UNIDADES Marca: PARKER Modelo:
Descrição: FILTRO SEPARADOR DE ÁGUA R120L1MAQII
Quantidade: 29 **Valor Unit.:** 123,10 **Valor Total:** 3.569,90

CLASSIFICAÇÃO

	Razão Social	Num	Documento	Oferta Inicial	Oferta Final	Dif.(%)	ME
1	J C LIBARINO PIRES	686	11.566.926/0001-65	468.241,61	206.000,00		Sim
2	AB COMERCIAL LTDA	074	01.167.491/0001-22	468.241,61	234.120,80	13,65	Sim
3	TERRA MARINHO LTDA	001	07.383.325/0001-40	466.981,55	237.050,00	1,25	Sim
4	TRATOR TÉCNICA COMERCIO DE	002	15.204.423/0001-09	468.241,61	374.500,00	57,98	Não
5	BOMBINJET COMÉRCIO E SERVIÇOS	461	03.810.557/0001-86	468.241,61	374.500,00	0,00	Sim

DESCLASSIFICADOS

Razão Social	Num	Documento	Oferta Inicial	Oferta Final	Dif.(%)	ME

INABILITADOS

Razão Social	Num	Documento	Oferta Inicial	Oferta Final	Dif.(%)	ME
PASSARELLA COMERCIO E DERIVADOS	025	00.460.507/0001-28	472.791,61	195.700,00		Não

MOVIMENTOS DO LOTE

17/02/2025 11:30:57	**PUBLICADO**	
17/02/2025 13:00:00	**RECEPÇÃO DE PROPOSTAS**	
27/02/2025 08:15:00	**ANÁLISE DE PROPOSTAS**	
27/02/2025 08:50:37	**DISPUTA**	
27/02/2025 08:50:37	**LANCE** J C LIBARINO PIRES (PARTICIPANTE 686)	**468.241,61**

27/02/2025 08:50:37	**LANCE**	PASSARELLA COMERCIO E DERIVADOS DE COMBUSTIVEIS LTDA	**472.791,61**
27/02/2025 08:50:37	**LANCE**	AB COMERCIAL LTDA (PARTICIPANTE 074)	**468.241,61**
27/02/2025 08:50:37	**LANCE**	TERRA MARINHO LTDA (PARTICIPANTE 001)	**466.981,55**
27/02/2025 08:50:37	**LANCE**	TRATOR TÉCNICA COMERCIO DE PEÇAS E SERVIÇOS EIRELI	**468.241,61**
27/02/2025 08:50:37	**LANCE**	BOMBINJET COMÉRCIO E SERVIÇOS LTDA (PARTICIPANTE 461)	**468.241,61**
27/02/2025 08:50:50	**MENSAGEM**	PREGOEIRO	
Lances lote 3			
27/02/2025 08:51:07	**LANCE**	BOMBINJET COMÉRCIO E SERVIÇOS LTDA (PARTICIPANTE 461)	**466.800,00**
27/02/2025 08:51:21	**LANCE**	J C LIBARINO PIRES (PARTICIPANTE 686)	**466.700,00**
27/02/2025 08:51:36	**LANCE**	TRATOR TÉCNICA COMERCIO DE PEÇAS E SERVIÇOS EIRELI	**466.600,00**
27/02/2025 08:51:57	**LANCE**	PASSARELLA COMERCIO E DERIVADOS DE COMBUSTIVEIS LTDA	**450.000,00**
27/02/2025 08:52:56	**LANCE**	J C LIBARINO PIRES (PARTICIPANTE 686)	**449.900,00**
27/02/2025 08:53:24	**LANCE**	TERRA MARINHO LTDA (PARTICIPANTE 001)	**448.900,00**
27/02/2025 08:53:38	**LANCE**	BOMBINJET COMÉRCIO E SERVIÇOS LTDA (PARTICIPANTE 461)	**448.500,00**
27/02/2025 08:53:53	**LANCE**	PASSARELLA COMERCIO E DERIVADOS DE COMBUSTIVEIS LTDA	**400.000,00**
27/02/2025 08:54:02	**LANCE**	TERRA MARINHO LTDA (PARTICIPANTE 001)	**399.580,00**
27/02/2025 08:54:12	**LANCE**	AB COMERCIAL LTDA (PARTICIPANTE 074)	**399.000,00**
27/02/2025 08:54:26	**LANCE**	J C LIBARINO PIRES (PARTICIPANTE 686)	**398.900,00**
27/02/2025 08:54:42	**LANCE**	TRATOR TÉCNICA COMERCIO DE PEÇAS E SERVIÇOS EIRELI	**387.900,00**
27/02/2025 08:54:50	**LANCE**	TERRA MARINHO LTDA (PARTICIPANTE 001)	**387.500,00**
27/02/2025 08:54:50	**LANCE**	AB COMERCIAL LTDA (PARTICIPANTE 074)	**386.000,00**
27/02/2025 08:55:08	**LANCE**	TRATOR TÉCNICA COMERCIO DE PEÇAS E SERVIÇOS EIRELI	**385.900,00**
27/02/2025 08:55:14	**LANCE**	TERRA MARINHO LTDA (PARTICIPANTE 001)	**385.600,00**
27/02/2025 08:55:35	**LANCE**	BOMBINJET COMÉRCIO E SERVIÇOS LTDA (PARTICIPANTE 461)	**385.300,00**
27/02/2025 08:55:43	**LANCE**	J C LIBARINO PIRES (PARTICIPANTE 686)	**385.200,00**
27/02/2025 08:55:52	**LANCE**	TERRA MARINHO LTDA (PARTICIPANTE 001)	**385.150,00**
27/02/2025 08:56:06	**LANCE**	J C LIBARINO PIRES (PARTICIPANTE 686)	**385.100,00**
27/02/2025 08:56:28	**LANCE**	TERRA MARINHO LTDA (PARTICIPANTE 001)	**385.001,00**
27/02/2025 08:56:50	**LANCE**	BOMBINJET COMÉRCIO E SERVIÇOS LTDA (PARTICIPANTE 461)	**384.900,00**
27/02/2025 08:57:01	**LANCE**	TERRA MARINHO LTDA (PARTICIPANTE 001)	**384.650,00**
27/02/2025 08:57:04	**LANCE**	TRATOR TÉCNICA COMERCIO DE PEÇAS E SERVIÇOS EIRELI	**384.850,00**
27/02/2025 08:57:08	**LANCE**	J C LIBARINO PIRES (PARTICIPANTE 686)	**384.600,00**
27/02/2025 08:57:26	**LANCE**	TRATOR TÉCNICA COMERCIO DE PEÇAS E SERVIÇOS EIRELI	**384.500,00**
27/02/2025 08:57:39	**LANCE**	AB COMERCIAL LTDA (PARTICIPANTE 074)	**380.000,00**
27/02/2025 08:57:39	**LANCE**	TERRA MARINHO LTDA (PARTICIPANTE 001)	**384.150,00**
27/02/2025 08:57:46	**LANCE**	BOMBINJET COMÉRCIO E SERVIÇOS LTDA (PARTICIPANTE 461)	**384.450,00**
27/02/2025 08:57:49	**LANCE**	TERRA MARINHO LTDA (PARTICIPANTE 001)	**379.580,00**
27/02/2025 08:58:10	**LANCE**	J C LIBARINO PIRES (PARTICIPANTE 686)	**379.550,00**
27/02/2025 08:58:14	**LANCE**	BOMBINJET COMÉRCIO E SERVIÇOS LTDA (PARTICIPANTE 461)	**379.500,00**
27/02/2025 08:58:26	**LANCE**	TRATOR TÉCNICA COMERCIO DE PEÇAS E SERVIÇOS EIRELI	**379.450,00**
27/02/2025 08:58:27	**LANCE**	AB COMERCIAL LTDA (PARTICIPANTE 074)	**378.000,00**
27/02/2025 08:58:28	**LANCE**	TERRA MARINHO LTDA (PARTICIPANTE 001)	**379.001,00**
27/02/2025 08:58:29	**LANCE**	J C LIBARINO PIRES (PARTICIPANTE 686)	**379.400,00**
27/02/2025 08:58:35	**LANCE**	TERRA MARINHO LTDA (PARTICIPANTE 001)	**38.650,00**

27/02/2025 08:58:40	**LANCE**	J C LIBARINO PIRES (PARTICIPANTE 686)	**377.900,00**
27/02/2025 08:58:40	**PRORROGAÇÃO AUTOMÁTICA**		
27/02/2025 08:58:43	**NOTIFICAÇÃO**	SISTEMA	
O lance do PARTICIPANTE 001 no valor de 38.650,00 foi cancelado pelo próprio licitante autor da oferta.			
27/02/2025 08:58:54	**LANCE**	TERRA MARINHO LTDA (PARTICIPANTE 001)	**376.500,00**
27/02/2025 08:59:13	**LANCE**	TRATOR TÉCNICA COMERCIO DE PEÇAS E SERVIÇOS EIRELI	**374.500,00**
27/02/2025 08:59:23	**LANCE**	J C LIBARINO PIRES (PARTICIPANTE 686)	**374.400,00**
27/02/2025 08:59:24	**LANCE**	TERRA MARINHO LTDA (PARTICIPANTE 001)	**371.500,00**
27/02/2025 08:59:39	**LANCE**	J C LIBARINO PIRES (PARTICIPANTE 686)	**371.400,00**
27/02/2025 08:59:41	**LANCE**	PASSARELLA COMERCIO E DERIVADOS DE COMBUSTIVEIS LTDA	**300.000,00**
27/02/2025 08:59:44	**LANCE**	AB COMERCIAL LTDA (PARTICIPANTE 074)	**370.000,00**
27/02/2025 08:59:52	**LANCE**	BOMBINJET COMÉRCIO E SERVIÇOS LTDA (PARTICIPANTE 461)	**374.500,00**
27/02/2025 08:59:54	**LANCE**	J C LIBARINO PIRES (PARTICIPANTE 686)	**299.900,00**
27/02/2025 09:00:05	**LANCE**	PASSARELLA COMERCIO E DERIVADOS DE COMBUSTIVEIS LTDA	**290.000,00**
27/02/2025 09:00:17	**LANCE**	J C LIBARINO PIRES (PARTICIPANTE 686)	**289.900,00**
27/02/2025 09:00:17	**LANCE**	TERRA MARINHO LTDA (PARTICIPANTE 001)	**369.850,00**
27/02/2025 09:00:35	**LANCE**	PASSARELLA COMERCIO E DERIVADOS DE COMBUSTIVEIS LTDA	**275.400,00**
27/02/2025 09:00:48	**LANCE**	J C LIBARINO PIRES (PARTICIPANTE 686)	**275.300,00**
27/02/2025 09:01:04	**LANCE**	TERRA MARINHO LTDA (PARTICIPANTE 001)	**265.850,00**
27/02/2025 09:01:05	**LANCE**	PASSARELLA COMERCIO E DERIVADOS DE COMBUSTIVEIS LTDA	**261.500,00**
27/02/2025 09:01:22	**LANCE**	J C LIBARINO PIRES (PARTICIPANTE 686)	**261.400,00**
27/02/2025 09:01:32	**LANCE**	PASSARELLA COMERCIO E DERIVADOS DE COMBUSTIVEIS LTDA	**248.300,00**
27/02/2025 09:01:40	**LANCE**	TERRA MARINHO LTDA (PARTICIPANTE 001)	**255.650,00**
27/02/2025 09:01:50	**LANCE**	TERRA MARINHO LTDA (PARTICIPANTE 001)	**246.500,00**
27/02/2025 09:02:07	**LANCE**	J C LIBARINO PIRES (PARTICIPANTE 686)	**246.499,00**
27/02/2025 09:02:07	**LANCE**	PASSARELLA COMERCIO E DERIVADOS DE COMBUSTIVEIS LTDA	**234.175,00**
27/02/2025 09:02:43	**LANCE**	PASSARELLA COMERCIO E DERIVADOS DE COMBUSTIVEIS LTDA	**234.170,00**
27/02/2025 09:02:48	**LANCE**	TERRA MARINHO LTDA (PARTICIPANTE 001)	**241.500,00**
27/02/2025 09:03:53	**LANCE**	PASSARELLA COMERCIO E DERIVADOS DE COMBUSTIVEIS LTDA	**229.400,00**
27/02/2025 09:04:23	**LANCE**	TERRA MARINHO LTDA (PARTICIPANTE 001)	**240.500,00**
27/02/2025 09:04:41	**LANCE**	PASSARELLA COMERCIO E DERIVADOS DE COMBUSTIVEIS LTDA	**228.450,00**
27/02/2025 09:05:36	**LANCE**	J C LIBARINO PIRES (PARTICIPANTE 686)	**228.400,00**
27/02/2025 09:05:52	**LANCE**	AB COMERCIAL LTDA (PARTICIPANTE 074)	**240.000,00**
27/02/2025 09:06:04	**LANCE**	PASSARELLA COMERCIO E DERIVADOS DE COMBUSTIVEIS LTDA	**216.950,00**
27/02/2025 09:06:42	**LANCE**	J C LIBARINO PIRES (PARTICIPANTE 686)	**216.900,00**
27/02/2025 09:07:04	**LANCE**	PASSARELLA COMERCIO E DERIVADOS DE COMBUSTIVEIS LTDA	**206.055,00**
27/02/2025 09:07:27	**LANCE**	J C LIBARINO PIRES (PARTICIPANTE 686)	**206.000,00** 775.300,00
27/02/2025 09:07:51	**LANCE**	PASSARELLA COMERCIO E DERIVADOS DE COMBUSTIVEIS LTDA	**195.700,00**
27/02/2025 09:08:27	**LANCE**	TERRA MARINHO LTDA (PARTICIPANTE 001)	**239.500,00**
27/02/2025 09:08:41	**LANCE**	AB COMERCIAL LTDA (PARTICIPANTE 074)	**238.000,00**
27/02/2025 09:09:32	**LANCE**	TERRA MARINHO LTDA (PARTICIPANTE 001)	**237.050,00**
27/02/2025 09:10:02	**LANCE**	AB COMERCIAL LTDA (PARTICIPANTE 074)	**234.120,80**
27/02/2025 09:12:02	**NOTIFICAÇÃO**	SISTEMA	
Alguns participantes do lote ofertaram valores iguais de proposta/lance. O sorteio foi realizado entre os participantes: PARTICIPANTE 002, PARTICIPANTE 461 que apresentaram o valor de 374,500.00.			

MUNICIPIO DE POCOES
POÇÕES-BA

27/02/2025 09:12:02 **NOTIFICAÇÃO** SISTEMA
O detentor da melhor oferta da etapa de lances é PASSARELLA COMERCIO E DERIVADOS DE COMBUSTIVEIS LTDA

27/02/2025 09:12:02 **NOTIFICAÇÃO** SISTEMA
O detentor da melhor oferta deve verificar e readequar seus valores unitários para este lote.

27/02/2025 09:12:05 **HABILITAÇÃO**

27/02/2025 10:16:03 **INABILITAÇÃO TOTAL DE PARTICIPANTE** PREGOEIRO
PASSARELLA COMERCIO E DERIVADOS DE COMBUSTIVEIS LTDA inabilitado. Motivo: Empresa Passarela, fica inabilitada por descumprir 18.13.3- Qualificação Econômico, letra b.

27/02/2025 10:16:05 **NOTIFICAÇÃO** SISTEMA
O detentor da melhor oferta deve verificar e readequar seus valores unitários para este lote.

27/02/2025 10:16:05 **NOTIFICAÇÃO** SISTEMA
O detentor da melhor oferta é J C LIBARINO PIRES

27/02/2025 10:34:52 **MANIFESTAÇÃO DE RECURSOS**

27/02/2025 10:44:30 **RECURSO MANIFESTADO** PASSARELLA COMERCIO E DERIVADOS DE
Os balanços dos exercícios de 2022 e 2023 foram anexados à plataforma. Ademais, ainda que não estivessem juntados, em concordância com o edital, jurisprudência e lei de regência, caberia ao pregoeiro solicitar os referidos documentos, vez que são documentos já existentes antes da data de abertura da sessão. A revisão é medida que se impõe. Chama atenção ainda a demora em analise dos nossos documentos e agilidade na do segundo colocado e consequente avanço de fase

27/02/2025 11:59:35 **RECURSO MANIFESTADO** AB COMERCIAL LTDA
intencao de recurso

28/02/2025 08:17:29 **RECURSO MANIFESTADO** J C LIBARINO PIRES
Manifestamos intenção de recorrer nos termos do acórdão 339/2010 do TCU, que recomenda a não rejeição da intenção de recurso.

28/02/2025 10:12:37 **RECURSO MANIFESTADO** TERRA MARINHO LTDA
interesse em recurso neste lote.

28/02/2025 10:34:52 **INTERPOSIÇÃO DE RECURSOS**

05/03/2025 20:02:58 **ARQUIVO DE RECURSO ANEXADO** J C LIBARINO PIRES
Nome do arquivo: RECURSO JC LIBARINO..pdf

05/03/2025 20:03:02 **RECURSO REGISTRADO** J C LIBARINO PIRES
Prezados Senhores, segue INTERPOSIÇÃO DE RECURSO em Anexo.

06/03/2025 00:00:10 **RECEPÇÃO DE CONTRARRAZÕES**

11/03/2025 00:00:16 **JULGAMENTO DE RECURSOS**

11/03/2025 10:24:33 **RECURSO JULGADO** PREGOEIRO
Parecer em anexo.

11/03/2025 10:24:51 **EM ADJUDICAÇÃO**

11/03/2025 18:34:09 **NOTIFICAÇÃO** SISTEMA
Valores unitários definidos pelo vencedor.

12/03/2025 07:13:15 **ADJUDICADO**

MUNICIPIO DE POCOES
POÇÕES-BA

PREGOEIRO: ANTÔNIA MARQUES DA SILVA NETA

MEMBRO DE EQUIPE DE APOIO ALEX BARBOSA BRITO DIAS

MEMBRO DE APOIO FLAVIA EDUARDA NOVAES DOS SANTOS SILVA

MUNICIPIO DE POCOES
POÇÕES-BA

ATA DE HOMOLOGAÇÃO

PREGÃO ELETRÔNICO Nº 007/2025
Processo Administrativo Nº 052/2025
Tipo: REGISTRO DE PREÇO
PREGOEIRO: ANTÔNIA MARQUES DA SILVA NETA
Data de Publicação: 17/02/2025 11:30:58

LOTE 1 - HOMOLOGADO - 14/03/2025 09:02:59
LOTE 1

VALORES UNITÁRIOS FINAIS

Item: 1	Unidade: TAMBORES	Marca: DULUB	Modelo:	
Descrição: GRAXA EM TAMBOR DE 170 KG				
Quantidade: 6	**Valor Unit.:** 1.424,80			**Valor Total:** 8.548,80
Item: 2	Unidade: BALDES	Marca: UNIGRAX	Modelo:	
Descrição: GRAXA AZUL PARA ROLAMENTO; EM BALDE DE 20 KG.				
Quantidade: 4	**Valor Unit.:** 206,10			**Valor Total:** 824,40
Item: 3	Unidade: TAMBORES	Marca: DULUB	Modelo:	
Descrição: GRAXA COMUM 10 KG				
Quantidade: 4	**Valor Unit.:** 83,10			**Valor Total:** 332,40
Item: 4	Unidade: BALDES	Marca: UNIGRAX	Modelo:	
Descrição: GRAXA AZUL PARA ROLAMENTO 1 KG				
Quantidade: 6	**Valor Unit.:** 19,40			**Valor Total:** 116,40
Item: 5	Unidade: BALDES	Marca: UNIGRAX	Modelo:	
Descrição: GRAXA AZUL PARA ROLAMENTO 20 KG				
Quantidade: 7	**Valor Unit.:** 232,70			**Valor Total:** 1.628,90
Item: 6	Unidade: UNIDADES	Marca: BETLIMP	Modelo:	
Descrição: SOLUÇÃO DE BATERIA 1 L				
Quantidade: 23	**Valor Unit.:** 7,90			**Valor Total:** 181,70
Item: 7	Unidade: LITROS	Marca: ORBI	Modelo:	
Descrição: ADITIVO PARA RADIADOR EM FRASCO DE 1 LITRO				
Quantidade: 115	**Valor Unit.:** 7,50			**Valor Total:** 862,50
Item: 8	Unidade: PACOTES	Marca: GABAGE	Modelo:	
Descrição: ESTOPA PARA LIMPEZA EM PACOTES DE 200 GRAMAS				
Quantidade: 115	**Valor Unit.:** 2,00			**Valor Total:** 230,00
Item: 9	Unidade: UNIDADES	Marca: DULUB	Modelo:	
Descrição: FLUÍDO PARA FREIO DOT 3 FRASCOS DE 500 ML				
Quantidade: 60	**Valor Unit.:** 6,30			**Valor Total:** 378,00
Item: 10	Unidade: UNIDADES	Marca: DULUB	Modelo:	
Descrição: FLUÍDO PARA FREIO DOT 4 FRASCOS DE 500 ML				
Quantidade: 70	**Valor Unit.:** 9,60			**Valor Total:** 672,00
Item: 11	Unidade: UNIDADES	Marca: BOCH	Modelo:	
Descrição: FLUÍDO PARA FREIO DOT 5 FRASCOS DE 500 ML				
Quantidade: 17	**Valor Unit.:** 18,00			**Valor Total:** 306,00
Item: 12	Unidade: UNIDADES	Marca: RADNAQ	Modelo:	
Descrição: VASELINA 1 L				
Quantidade: 29	**Valor Unit.:** 15,30			**Valor Total:** 443,70
Item: 13	Unidade: UNIDADES	Marca: RADNAQ	Modelo:	
Descrição: ÁGUA DESMINERALIZADA 1				
Quantidade: 60	**Valor Unit.:** 4,70			**Valor Total:** 282,00

MUNICIPIO DE POCOES
POÇÕES-BA

Item: 14 Unidade: UNIDADES Marca: JACARE Modelo:
Descrição: QUEROSENE 1 L
Quantidade: 14 **Valor Unit.:** 13,80 **Valor Total:** 193,20

CLASSIFICAÇÃO

	Razão Social	Num	Documento	Oferta Inicial	Oferta Final	Dif.(%)	ME
1	J C LIBARINO PIRES	309	11.566.926/0001-65	37.121,30	15.000,00		Sim
2	TERRA MARINHO LTDA	952	07.383.325/0001-40	37.121,30	28.399,00	89,33	Sim
3	AB COMERCIAL LTDA	105	01.167.491/0001-22	37.121,30	30.980,00	9,09	Sim
4	TRATOR TÉCNICA COMERCIO DE	192	15.204.423/0001-09	37.121,30	31.000,00	0,06	Não
5	BOMBINJET COMÉRCIO E SERVIÇOS	034	03.810.557/0001-86	37.121,30	31.000,00	0,00	Sim

DESCLASSIFICADOS

Razão Social	Num	Documento	Oferta Inicial	Oferta Final	Dif.(%)	ME

INABILITADOS

Razão Social	Num	Documento	Oferta Inicial	Oferta Final	Dif.(%)	ME
PASSARELLA COMERCIO E DERIVADOS	261	00.460.507/0001-28	37.121,30	14.200,00		Não

LOTE 2 - HOMOLOGADO - 14/03/2025 09:02:59
LOTE 2

VALORES UNITÁRIOS FINAIS

Item: 15 Unidade: UNIDADES Marca: LUB FAST Modelo:
Descrição: ÓLEO DESENGRIPANTE (ANTIFERRUGEM)EM FRASCO DE 300 ML
Quantidade: 110 **Valor Unit.:** 5,70 **Valor Total:** 627,00

Item: 16 Unidade: BALDES Marca: DULUB Modelo:
Descrição: ÓLEO LUBRIFICANTE 140 EM BALDES DE 20 L
Quantidade: 59 **Valor Unit.:** 198,25 **Valor Total:** 11.696,75

Item: 17 Unidade: UNIDADES Marca: DULUB Modelo:
Descrição: ÓLEO LUBRIFICANTE 140 EM FRASCOS DE 1 L
Quantidade: 135 **Valor Unit.:** 12,63 **Valor Total:** 1.705,05

Item: 18 Unidade: UNIDADES Marca: DULUB Modelo:
Descrição: ÓLEO LUBRIFICANTE 2T EM FRASCOS DE 500 ML
Quantidade: 100 **Valor Unit.:** 7,06 **Valor Total:** 706,00

Item: 19 Unidade: UNIDADES Marca: DULUB Modelo:
Descrição: ÓLEO LUBRIFICANTE 20W50 GASOLINA/FLEX EM FRASCOS DE 1 L
Quantidade: 240 **Valor Unit.:** 9,59 **Valor Total:** 2.301,60

Item: 20 Unidade: UNIDADES Marca: DULUB Modelo:
Descrição: ÓLEO LUBRIFICANTE 20W50 4T EM FRASCOS DE 1 L
Quantidade: 140 **Valor Unit.:** 9,33 **Valor Total:** 1.306,20

Item: 21 Unidade: UNIDADES Marca: UNI Modelo:
Descrição: ÓLEO LUBRIFICANTE 5W30 GASOLINA/FLEX EM FRASCOS DE 1 L
Quantidade: 210 **Valor Unit.:** 12,76 **Valor Total:** 2.679,60

Item: 22 Unidade: BALDES Marca: DULUB Modelo:
Descrição: ÓLEO LUBRIFICANTE 68 EM BALDES DE 20 L
Quantidade: 170 **Valor Unit.:** 130,85 **Valor Total:** 22.244,50

Item: 23 Unidade: BALDES Marca: DULUB Modelo:
Descrição: ÓLEO LUBRIFICANTE 90 EM BALDES DE 20 L
Quantidade: 65 **Valor Unit.:** 195,13 **Valor Total:** 12.683,45

Item: 24 Unidade: LITROS Marca: DULUB Modelo:
Descrição: ÓLEO LUBRIFICANTE 90 EM FRASCOS DE 1 L
Quantidade: 140 **Valor Unit.:** 12,44 **Valor Total:** 1.741,60

Item: 25 Unidade: BALDES Marca: UNI Modelo:
Descrição: ÓLEO LUBRIFICANTE ATF EM BALDES DE 20 L
Quantidade: 25 **Valor Unit.:** 191,89 **Valor Total:** 4.797,25

Item: 26 Unidade: LITROS Marca: DULUB Modelo:
Descrição: ÓLEO LUBRIFICANTE ATF EM FRASCOS DE 1 L
Quantidade: 80 **Valor Unit.:** 12,71 **Valor Total:** 1.016,80

Item: 27 Unidade: BALDES Marca: IPIRANGA Modelo:
Descrição: ÓLEO LUBRIFICANTE PARA MOTOR DIESEL 10W40 SINTÉTICO EM BALDES DE 20 L
Quantidade: 39 **Valor Unit.:** 195,56 **Valor Total:** 7.626,84

Item: 28 Unidade: BALDES Marca: LUBRAX Modelo:
Descrição: ÓLEO LUBRIFICANTE PARA MOTOR DIESEL 15W40 CI4 EM BALDES DE 20 L
Quantidade: 130 **Valor Unit.:** 181,23 **Valor Total:** 23.559,90

Item: 29 Unidade: UNIDADES Marca: DULUB Modelo:
Descrição: ÓLEO LUBRIFICANTE PARA MOTOR DIESEL 15W40 CI4 EM FRASCO DE 1 L
Quantidade: 260 **Valor Unit.:** 11,66 **Valor Total:** 3.031,60

Item: 30 Unidade: UNIDADES Marca: LUBRAX Modelo:
Descrição: ÓLEO LUBRIFICANTE PARA MOTOR GASOLINA 15W40 EM FRASCOS DE 1 L
Quantidade: 200 **Valor Unit.:** 14,49 **Valor Total:** 2.898,00

Item: 31 Unidade: BALDES Marca: YPF Modelo:
Descrição: ÓLEO PARA MOTOR DIESEL 10W40 SINTÉTICO EM FRASCOS DE 1 L
Quantidade: 50 **Valor Unit.:** 24,65 **Valor Total:** 1.232,50

Item: 32 Unidade: UNIDADES Marca: MOTORCRAFT Modelo:
Descrição: ÓLEO LUBRIFICANTE 5W30 GASOLINA/FLEX FORD DE 1 L
Quantidade: 195 **Valor Unit.:** 24,75 **Valor Total:** 4.826,25

Item: 33 Unidade: UNIDADES Marca: MOTORCRAFT Modelo:
Descrição: ÓLEO LUBRIFICANTE 5W30 DIESEL EM FRASCOS DE 1 L
Quantidade: 200 **Valor Unit.:** 20,49 **Valor Total:** 4.098,00

Item: 34 Unidade: UNIDADES Marca: YPF Modelo:
Descrição: ÓLEO LUBRIFICANTE 20W50 DIESEL EM FRASCOS DE 1 L
Quantidade: 165 **Valor Unit.:** 15,81 **Valor Total:** 2.608,65

Item: 35 Unidade: UNIDADES Marca: YPF Modelo:
Descrição: ÓLEO LUBRIFICANTE 10W30 4T EM FRASCOS DE 1 L
Quantidade: 100 **Valor Unit.:** 14,72 **Valor Total:** 1.472,00

Item: 36 Unidade: UNIDADES Marca: UNI Modelo:
Descrição: ÓLEO LUBRIFICANTE PARA MOTOR 10W40 GASOLINA/FLEX 1 L
Quantidade: 80 **Valor Unit.:** 14,71 **Valor Total:** 1.176,80

Item: 37 Unidade: BALDES Marca: LUBRAX Modelo:
Descrição: ÓLEO LUBRIFICANTE PARA MOTOR DIESEL 20W50 EM BALDES DE 20 L
Quantidade: 50 **Valor Unit.:** 243,00 Valor Total: 3.031,60 **Valor Total:** 12.150,00

Item: 38 Unidade: BALDES Marca: DULUB Modelo:
Descrição: ÓLEO LUBRIFICANTE 40 EM BALDES DE 1 L
Quantidade: 65 **Valor Unit.:** 12,76 **Valor Total:** 829,40

Item: 39 Unidade: BALDES Marca: DULUB Modelo:
Descrição: ÓLEO LUBRIFICANTE 40 EM BALDES DE 20 L
Quantidade: 70 **Valor Unit.:** 194,32 **Valor Total:** 13.602,40

Item: 40 Unidade: BALDES Marca: EXTRON Modelo:
Descrição: ÓLEO LUBRIFICANTE 68 EM BALDES DE 1 L
Quantidade: 55 **Valor Unit.:** 12,95 **Valor Total:** 712,25

Item: 41 Unidade: LITROS Marca: UNI Modelo:
Descrição: ÓLEO LUBRIFICANTE 80 EM FRASCOS DE 1 L
Quantidade: 43 **Valor Unit.:** 14,81 **Valor Total:** 636,83

Item: 42 Unidade: LITROS Marca: LUBRAX Modelo:
Descrição: ÓLEO LUBRIFICANTE 80W90 EM FRASCOS DE 1 L
Quantidade: 60 **Valor Unit.:** 15,90 **Valor Total:** 954,00

Item: 43 Unidade: LITROS Marca: UNI Modelo:
Descrição: ÓLEO LUBRIFICANTE 75W80 EM FRASCOS DE 1 L
Quantidade: 50 **Valor Unit.:** 34,61 **Valor Total:** 1.730,50

Item: 44 Unidade: LITROS Marca: LUBRAX Modelo:
Descrição: ÓLEO LUBRIFICANTE 85W140 EM FRASCOS DE 1 L
Quantidade: 54 **Valor Unit.:** 21,02 **Valor Total:** 1.135,08

Item: 45 Unidade: FRASCOS Marca: LUBRAX Modelo:
Descrição: ÓLEO LUBRIFICANTE 20W30 EM FRASCOS DE 3 L
Quantidade: 25 **Valor Unit.:** 40,51 **Valor Total:** 1.012,75

Item: 46 Unidade: FRASCOS Marca: LUBRAX Modelo:
Descrição: ÓLEO LUBRIFICANTE 20W30 EM FRASCOS DE 5 L
Quantidade: 40 **Valor Unit.:** 53,03 **Valor Total:** 2.121,20

Item: 47 Unidade: UNIDADES Marca: DULUB Modelo:
Descrição: ÓLEO LUBRIFICANTE 20W30 EM FRASCOS DE 20 L
Quantidade: 35 **Valor Unit.:** 197,73 **Valor Total:** 6.920,55

Item: 48 Unidade: FRASCOS Marca: LUBRAX Modelo:
Descrição: ÓLEO LUBRIFICANTE 10W30 EM FRASCOS DE 5 L
Quantidade: 40 **Valor Unit.:** 53,01 **Valor Total:** 2.120,40

Item: 49 Unidade: UNIDADES Marca: DULUB Modelo:
Descrição: ÓLEO LUBRIFICANTE 10W30 EM FRASCOS DE 20 L
Quantidade: 27 **Valor Unit.:** 192,25 **Valor Total:** 5.190,75

Item: 50 Unidade: LITROS Marca: DULUB Modelo:
Descrição: ÓLEO LUBRIFICANTE DEXRON II IEM FRASCOS DE 1 L
Quantidade: 35 **Valor Unit.:** 14,68 **Valor Total:** 513,80

Item: 51 Unidade: LITROS Marca: PETRONAS Modelo:
Descrição: ÓLEO LUBRIFICANTE DEXRON IV EM FRASCOS DE 1 L
Quantidade: 35 **Valor Unit.:** 35,25 **Valor Total:** 1.233,75

CLASSIFICAÇÃO

Razão Social	Num	Documento	Oferta Inicial	Oferta Final	Dif.(%)	ME
1 J C LIBARINO PIRES	651	11.566.926/0001-65	483.869,45	166.900,00		Sim
2 TERRA MARINHO LTDA	246	07.383.325/0001-40	483.677,70	321.500,00	92,63	Sim
3 AB COMERCIAL LTDA	197	01.167.491/0001-22	483.869,45	325.000,00	1,09	Sim
4 BOMBINJET COMÉRCIO E SERVIÇOS	396	03.810.557/0001-86	483.869,45	362.900,00	11,66	Sim
5 TRATOR TÉCNICA COMERCIO DE	417	15.204.423/0001-09	483.869,45	362.900,00	0,00	Não

DESCLASSIFICADOS

Razão Social	Num	Documento	Oferta Inicial	Oferta Final	Dif.(%)	ME

INABILITADOS

Razão Social	Num	Documento	Oferta Inicial	Oferta Final	Dif.(%)	ME
PASSARELLA COMERCIO E DERIVADOS	187	00.460.507/0001-28	483.869,45	158.500,00		Não

LOTE 3 - HOMOLOGADO - 14/03/2025 09:02:59
LOTE 3

VALORES UNITÁRIOS FINAIS

Item: 52 Unidade: UNIDADES Marca: FILTROS BRASIL Modelo:
Descrição: FILTRO DE ÓLEO LUBRIFICANTE PEL 119
Quantidade: 26 **Valor Unit.:** 24,80 **Valor Total:** 644,80

325.000,00 1,09 Sim

Item: 53 Unidade: UNIDADES Marca: TECFIL Modelo:
Descrição: FILTRO DE ÓLEO LUBRIFICANTE PEL 1998
Quantidade: 25 **Valor Unit.:** 61,60 **Valor Total:** 1.540,00

Item: 54 Unidade: UNIDADES Marca: WEGA Modelo:
Descrição: FILTRO DE ÓLEO LUBRIFICANTE PEL 2002
Quantidade: 26 **Valor Unit.:** 108,90 **Valor Total:** 2.831,40

Item: 55 Unidade: UNIDADES Marca: AUTHOMIX Modelo:
Descrição: FILTRO DE ÓLEO LUBRIFICANTE PEL 727
Quantidade: 24 **Valor Unit.:** 86,80 **Valor Total:** 2.083,20

Item: 56 Unidade: UNIDADES Marca: TECFIL Modelo:
Descrição: FILTRO DE ÓLEO LUBRIFICANTE PEL 519
Quantidade: 26 **Valor Unit.:** 47,70 **Valor Total:** 1.240,20

Item: 57 Unidade: UNIDADES Marca: AUTHOMIX Modelo:
Descrição: FILTRO DE ÓLEO LUBRIFICANTE PEL 123
Quantidade: 28 **Valor Unit.:** 36,30 **Valor Total:** 1.016,40

Item: 58 Unidade: UNIDADES Marca: FILTROS BRASIL Modelo:
Descrição: FILTRO DE ÓLEO LUBRIFICANTE PEL 145
Quantidade: 26 **Valor Unit.:** 24,10 **Valor Total:** 626,60

Item: 59 Unidade: UNIDADES Marca: TECFIL Modelo:
Descrição: FILTRO DE ÓLEO LUBRIFICANTE PEL 330
Quantidade: 26 **Valor Unit.:** 43,90 **Valor Total:** 1.141,40

Item: 60 Unidade: UNIDADES Marca: WEGA Modelo:
Descrição: FILTRO DE ÓLEO LUBRIFICANTE PEL W1160
Quantidade: 27 **Valor Unit.:** 62,50 **Valor Total:** 1.687,50

Item: 61 Unidade: UNIDADES Marca: FILTROS BRASIL Modelo:
Descrição: FILTRO DE ÓLEO LUBRIFICANTE LBM1
Quantidade: 28 **Valor Unit.:** 22,50 **Valor Total:** 630,00

Item: 62 Unidade: UNIDADES Marca: FILTROS BRASIL Modelo:
Descrição: FILTRO DE ÓLEO LUBRIFICANTE LB55
Quantidade: 23 **Valor Unit.:** 21,10 **Valor Total:** 485,30

Item: 63 Unidade: UNIDADES Marca: WEGA Modelo:
Descrição: FILTRO DE ÓLEO LUBRIFICANTE PEL 678
Quantidade: 23 **Valor Unit.:** 86,60 **Valor Total:** 1.991,80

Item: 64 Unidade: UNIDADES Marca: FILTROS BRASIL Modelo:
Descrição: FILTRO DE ÓLEO LUBRIFICANTE PSL 657
Quantidade: 23 **Valor Unit.:** 29,90 **Valor Total:** 687,70

Item: 65 Unidade: UNIDADES Marca: AUTHOMIX Modelo:
Descrição: FILTRO DE ÓLEO LUBRIFICANTE PSL 280
Quantidade: 23 **Valor Unit.:** 60,50 **Valor Total:** 1.391,50

Item: 66 Unidade: UNIDADES Marca: AUTHOMIX Modelo:
Descrição: FILTRO DE ÓLEO LUBRIFICANTE PSL 339
Quantidade: 26 **Valor Unit.:** 78,00 **Valor Total:** 2.028,00

Item: 67 Unidade: UNIDADES Marca: VOX Modelo:
Descrição: FILTRO DE ÓLEO LUBRIFICANTE PSL 171
Quantidade: 25 **Valor Unit.:** 33,20 **Valor Total:** 830,00

Item: 68 Unidade: UNIDADES Marca: TECFIL Modelo:
Descrição: FILTRO DE ÓLEO LUBRIFICANTE PEL 312
Quantidade: 27 **Valor Unit.:** 47,20 **Valor Total:** 1.274,40

Item: 69 Unidade: UNIDADES Marca: VOX Modelo:
Descrição: FILTRO DE ÓLEO LUBRIFICANTE PL 153
Quantidade: 27 **Valor Unit.:** 10,80 **Valor Total:** 291,60

Item: 70 Unidade: UNIDADES Marca: TECFIL Modelo:
Descrição: FILTRO DEAR DO MOTOR ARS 1029
Quantidade: 27 **Valor Unit.:** 43,80 **Valor Total:** 1.182,60

Item: 71 Unidade: UNIDADES Marca: AUTHOMIX Modelo:
Descrição: FILTRO DEAR DO MOTOR ARS 3003
Quantidade: 26 **Valor Unit.:** 96,70 **Valor Total:** 2.514,20

Item: 72 Unidade: UNIDADES Marca: VOX Modelo:
Descrição: FILTRO DEAR DO MOTOR 32/25683
Quantidade: 27 **Valor Unit.:** 143,40 **Valor Total:** 3.871,80

Item: 73 Unidade: UNIDADES Marca: FILTROS BRASIL Modelo:
Descrição: FILTRO DEAR DO MOTOR ARL 4157
Quantidade: 25 **Valor Unit.:** 40,70 **Valor Total:** 1.017,50

Item: 74 Unidade: UNIDADES Marca: AUTHOMIX Modelo:
Descrição: FILTRO DEAR DO MOTOR ARL 4154
Quantidade: 25 **Valor Unit.:** 31,20 **Valor Total:** 780,00

Item: 75 Unidade: UNIDADES Marca: TECFIL Modelo:
Descrição: FILTRO DEAR DO MOTOR AP4650/1
Quantidade: 25 **Valor Unit.:** 150,90 **Valor Total:** 3.772,50

Item: 76 Unidade: UNIDADES Marca: TECFIL Modelo:
Descrição: FILTRO DEAR DO MOTOR ARM443/1
Quantidade: 25 **Valor Unit.:** 17,40 **Valor Total:** 435,00

Item: 77 Unidade: UNIDADES Marca: TECFIL Modelo:
Descrição: FILTRO DEAR DO MOTOR ARM448/1
Quantidade: 26 **Valor Unit.:** 16,70 **Valor Total:** 434,20

Item: 78 Unidade: UNIDADES Marca: WEGA Modelo:
Descrição: FILTRO DE AR DO MOTOR FAP 3271/4
Quantidade: 26 **Valor Unit.:** 61,70 **Valor Total:** 1.604,20

Item: 79 Unidade: UNIDADES Marca: TECFIL Modelo:
Descrição: FILTRO DE AR DO MOTOR ARL 5139
Quantidade: 25 **Valor Unit.:** 58,00 **Valor Total:** 1.450,00

Item: 80 Unidade: UNIDADES Marca: TECFIL Modelo:
Descrição: FILTRO DE AR DO MOTOR AP 7998
Quantidade: 28 **Valor Unit.:** 67,70 **Valor Total:** 1.895,60

Item: 81 Unidade: UNIDADES Marca: TECFIL Modelo:
Descrição: FILTRO DE AR DO MOTOR ARS 8234
Quantidade: 23 **Valor Unit.:** 109,20 **Valor Total:** 2.511,60

Item: 82 Unidade: UNIDADES Marca: FILTROS BRASIL Modelo:
Descrição: FILTRO DE AR DO MOTOR ARL 8829
Quantidade: 23 **Valor Unit.:** 25,60 **Valor Total:** 588,80

Item: 83 Unidade: UNIDADES Marca: FILTROS BRASIL Modelo:
Descrição: FILTRO DE AR DO MOTOR ARL 8830
Quantidade: 25 **Valor Unit.:** 31,70 **Valor Total:** 792,50

Item: 84 Unidade: UNIDADES Marca: TECFIL Modelo:
Descrição: FILTRO DE AR DO MOTOR ARS 8236
Quantidade: 25 **Valor Unit.:** 77,30 **Valor Total:** 1.932,50

Item: 85 Unidade: UNIDADES Marca: FILTROS BRASIL Modelo:
Descrição: FILTRO DE AR DO MOTOR ARL 8832
Quantidade: 25 **Valor Unit.:** 13,60 **Valor Total:** 340,00

Item: 86 Unidade: UNIDADES Marca: VOX Modelo:
Descrição: FILTRO DE AR DO MOTOR ARL 9603
Quantidade: 23 **Valor Unit.:** 15,60 **Valor Total:** 358,80

Item: 87 Unidade: UNIDADES Marca: VOX Modelo:
Descrição: FILTRO DE AR DO MOTOR ARL 9608
Quantidade: 25 **Valor Unit.:** 28,10 **Valor Total:** 702,50

Item: 88 Unidade: UNIDADES Marca: VOX Modelo:
Descrição: FILTRO DE AR DO MOTOR ART 9618
Quantidade: 25 **Valor Unit.:** 37,70 **Valor Total:** 942,50

Item: 89 Unidade: UNIDADES Marca: WEGA Modelo:
Descrição: FILTRO DE AR DO MOTOR FAP 9054
Quantidade: 23 **Valor Unit.:** 21,30 **Valor Total:** 489,90

Item: 90 Unidade: UNIDADES Marca: TECFIL Modelo:
Descrição: FILTRO DE AR DO MOTOR ARS 9837
Quantidade: 23 **Valor Unit.:** 112,70 **Valor Total:** 2.592,10

Item: 91 Unidade: UNIDADES Marca: VOX Modelo:
Descrição: FILTRO DE AR DO MOTOR ARL 9838
Quantidade: 25 **Valor Unit.:** 98,80 **Valor Total:** 2.470,00

Item: 92 Unidade: UNIDADES Marca: AUTHOMIX Modelo:
Descrição: FILTRO DE AR DO MOTOR ARS 9840
Quantidade: 27 **Valor Unit.:** 213,90 **Valor Total:** 5.775,30

Item: 93 Unidade: UNIDADES Marca: TECFIL Modelo:
Descrição: FILTRO DE AR DO MOTOR ASR 203
Quantidade: 28 **Valor Unit.:** 55,90 **Valor Total:** 1.565,20

Item: 94 Unidade: UNIDADES Marca: TECFIL Modelo:
Descrição: FILTRO DE AR DO MOTOR ASR 234
Quantidade: 27 **Valor Unit.:** 105,10 Valor Total: 2.837,70

Item: 95 Unidade: UNIDADES Marca: TECFIL Modelo:
Descrição: FILTRO DE AR DO MOTOR AS 820
Quantidade: 25 **Valor Unit.:** 57,30 **Valor Total:** 1.432,50

Item: 96 Unidade: UNIDADES Marca: TECFIL Modelo:
Descrição: FILTRO DE AR DO MOTOR 32/925682
Quantidade: 25 **Valor Unit.:** 213,30 **Valor Total:** 5.332,50

Item: 97 Unidade: UNIDADES Marca: TECFIL Modelo:
Descrição: FILTRO DE AR DO MOTOR AS 840
Quantidade: 27 **Valor Unit.:** 71,50 **Valor Total:** 1.930,50

Item: 98 Unidade: UNIDADES Marca: TECFIL Modelo:
Descrição: FILTRO DE AR DO MOTOR ASR 838
Quantidade: 25 **Valor Unit.:** 55,80 **Valor Total:** 1.395,00

Item: 99 Unidade: UNIDADES Marca: TECFIL Modelo:
Descrição: FILTRO DE AR DO MOTOR ASR 673
Quantidade: 28 **Valor Unit.:** 61,40 **Valor Total:** 1.719,20

Item: 100 Unidade: UNIDADES Marca: TECFIL Modelo:
Descrição: FILTRO DE AR DO MOTOR ASR 807
Quantidade: 26 **Valor Unit.:** 36,80 **Valor Total:** 956,80

Item: 101 Unidade: UNIDADES Marca: TECFIL Modelo:
Descrição: FILTRO DE COMBUSTÍVEL FC 164
Quantidade: 29 **Valor Unit.:** 40,10 **Valor Total:** 1.162,90

Item: 102 Unidade: UNIDADES Marca: VOX Modelo:
Descrição: FILTRO DE COMBUSTÍVEL PEC 3024
Quantidade: 28 **Valor Unit.:** 41,70 Valor Total: 2.837,70 **Valor Total:** 1.167,60

Item: 103 Unidade: UNIDADES Marca: WEGA Modelo:
Descrição: FILTRO DE COMBUSTÍVEL PEC 3041
Quantidade: 25 **Valor Unit.:** 137,50 **Valor Total:** 3.437,50

Item: 104 Unidade: UNIDADES Marca: TECFIL Modelo:
Descrição: FILTRO DE COMBUSTÍVEL PEC 3045
Quantidade: 25 **Valor Unit.:** 127,90 **Valor Total:** 3.197,50

Item: 105 Unidade: UNIDADES Marca: PARKER Modelo:
Descrição: FILTRO DE COMBUSTÍVEL S - 3015
Quantidade: 26 **Valor Unit.:** 86,30 **Valor Total:** 2.243,80

Item: 106 Unidade: UNIDADES Marca: VOX Modelo:
Descrição: FILTRO DE COMBUSTÍVEL PSC 410
Quantidade: 25 **Valor Unit.:** 45,40 **Valor Total:** 1.135,00

Item: 107 Unidade: UNIDADES Marca: VOX Modelo:
Descrição: FILTRO DE COMBUSTÍVEL PSC 455
Quantidade: 27 **Valor Unit.:** 60,40 **Valor Total:** 1.630,80

Item: 108 Unidade: UNIDADES Marca: VOX Modelo:
Descrição: FILTRO DE COMBUSTÍVEL PSC 491
Quantidade: 25 **Valor Unit.:** 59,10 **Valor Total:** 1.477,50

Item: 109 Unidade: UNIDADES Marca: VOX Modelo:
Descrição: FILTRO DE COMBUSTÍVEL PSC 493
Quantidade: 25 **Valor Unit.:** 91,70 **Valor Total:** 2.292,50

Item: 110 Unidade: UNIDADES Marca: VOX Modelo:
Descrição: FILTRO DE COMBUSTÍVEL PSC 496
Quantidade: 25 **Valor Unit.:** 21,10 **Valor Total:** 527,50

Item: 111 Unidade: UNIDADES Marca: TECFIL Modelo:
Descrição: FILTRO DE COMBUSTÍVEL PSC 72/2
Quantidade: 26 **Valor Unit.:** 19,60 **Valor Total:** 509,60

Item: 112 Unidade: UNIDADES Marca: TECFIL Modelo:
Descrição: FILTRO DE COMBUSTÍVEL PSC 73/1
Quantidade: 23 **Valor Unit.:** 41,30 **Valor Total:** 949,90

Item: 113 Unidade: UNIDADES Marca: PARKER Modelo:
Descrição: FILTRO DE COMBUSTÍVEL RC 818
Quantidade: 24 **Valor Unit.:** 115,00 **Valor Total:** 2.760,00

Item: 114 Unidade: UNIDADES Marca: PARKER Modelo:
Descrição: FILTRO DE COMBUSTÍVEL RC 819
Quantidade: 26 **Valor Unit.:** 109,60 **Valor Total:** 2.849,60

Item: 115 Unidade: UNIDADES Marca: FILTROS BRASIL Modelo:
Descrição: FILTRO DE COMBUSTÍVEL GI 40/7
Quantidade: 25 **Valor Unit.:** 26,40 **Valor Total:** 660,00

Item: 116 Unidade: UNIDADES Marca: FILTROS BRASIL Modelo:
Descrição: FILTRO DE COMBUSTÍVEL GI 06/7
Quantidade: 25 **Valor Unit.:** 29,10 **Valor Total:** 727,50

Item: 117 Unidade: UNIDADES Marca: FILTROS BRASIL Modelo:
Descrição: FILTRO DE COMBUSTÍVEL GI 60/7
Quantidade: 25 **Valor Unit.:** 27,80 **Valor Total:** 695,00

Item: 118 Unidade: UNIDADES Marca: WEGA Modelo:
Descrição: FILTRO DE COMBUSTÍVEL PC 947
Quantidade: 28 **Valor Unit.:** 52,60 **Valor Total:** 1.472,80

Item: 119 Unidade: UNIDADES Marca: MANN Modelo:
Descrição: FILTRO SEPARADOR DE ÁGUA WK 1040
Quantidade: 20 **Valor Unit.:** 101,10 **Valor Total:** 2.022,00

Item: 120 Unidade: UNIDADES Marca: VOX Modelo:
Descrição: FILTRO SEPARADOR DE ÁGUA PSD 460/1
Quantidade: 20 **Valor Unit.:** 100,00 **Valor Total:** 2.000,00

Item: 121 Unidade: UNIDADES Marca: VOX Modelo:
Descrição: FILTRO SEPARADOR DE ÁGUA PSD 960/1
Quantidade: 20 **Valor Unit.:** 135,71 **Valor Total:** 2.714,20

Item: 122 Unidade: UNIDADES Marca: PARKER Modelo:
Descrição: FILTRO SEPARADOR DE ÁGUA R2830M
Quantidade: 20 **Valor Unit.:** 108,80 **Valor Total:** 2.176,00

Item: 123 Unidade: UNIDADES Marca: MANN Modelo:
Descrição: FILTRO SEPARADOR DE ÁGUA WK1060
Quantidade: 20 **Valor Unit.:** 96,70 **Valor Total:** 1.934,00

Item: 124 Unidade: UNIDADES Marca: MANN Modelo:
Descrição: FILTRO SEPARADOR DE ÁGUA WK1060/4
Quantidade: 25 **Valor Unit.:** 110,70 **Valor Total:** 2.767,50

Item: 125 Unidade: UNIDADES Marca: VOX Modelo:
Descrição: FILTRO DE COMBUSTÍVEL PSD 530/1
Quantidade: 20 **Valor Unit.:** 59,20 **Valor Total:** 1.184,00

Item: 126 Unidade: UNIDADES Marca: VOX Modelo:
Descrição: FILTRO DE PSA331
Quantidade: 25 **Valor Unit.:** 49,00 **Valor Total:** 1.225,00

Item: 127 Unidade: UNIDADES Marca: VOX Modelo:
Descrição: FILTRO DE PSA761
Quantidade: 25 **Valor Unit.:** 81,30 **Valor Total:** 2.032,50

Item: 128 Unidade: UNIDADES Marca: VOX Modelo:
Descrição: FILTRO DE PH346
Quantidade: 25 **Valor Unit.:** 17,00 **Valor Total:** 425,00

Item: 129 Unidade: UNIDADES Marca: TECFIL Modelo:
Descrição: FILTRO DE PH306
Quantidade: 25 **Valor Unit.:** 226,50 **Valor Total:** 5.662,50

Item: 130 Unidade: UNIDADES Marca: TECFIL Modelo:
Descrição: FILTRO DE PSH517
Quantidade: 24 **Valor Unit.:** 108,00 **Valor Total:** 2.592,00

Item: 131 Unidade: UNIDADES Marca: TECFIL Modelo:
Descrição: FILTRO DE PSH520
Quantidade: 29 **Valor Unit.:** 214,10 **Valor Total:** 6.208,90

Item: 132 Unidade: UNIDADES Marca: TECFIL Modelo:
Descrição: FILTRO DE TH848
Quantidade: 28 **Valor Unit.:** 235,10 **Valor Total:** 6.582,80

Item: 133 Unidade: UNIDADES Marca: FILTROS BRASIL Modelo:
Descrição: FILTRO DE AR CONDICIONADO ACP003
Quantidade: 25 **Valor Unit.:** 26,40 **Valor Total:** 660,00

Item: 134 Unidade: UNIDADES Marca: FILTROS BRASIL Modelo:
Descrição: FILTRO DE AR CONDICIONADO ACP131
Quantidade: 25 **Valor Unit.:** 26,10 **Valor Total:** 652,50

Item: 135 Unidade: UNIDADES Marca: FILTROS BRASIL Modelo:
Descrição: FILTRO DE AR CONDICIONADO ACP200
Quantidade: 25 **Valor Unit.:** 21,90 **Valor Total:** 547,50

Item: 136 Unidade: UNIDADES Marca: FILTROS BRASIL Modelo:
Descrição: FILTRO DE AR CONDICIONADO ACP205
Quantidade: 20 **Valor Unit.:** 25,80 **Valor Total:** 516,00

Item: 137 Unidade: UNIDADES Marca: FILTROS BRASIL Modelo:
Descrição: FILTRO DE AR CONDICIONADO ACP821
Quantidade: 20 **Valor Unit.:** 38,10 **Valor Total:** 762,00

Item: 138 Unidade: UNIDADES Marca: TECFIL Modelo:
Descrição: FILTRO DE AR CONDICIONADO ACP837KIT
Quantidade: 20 **Valor Unit.:** 38,10 **Valor Total:** 762,00

Item: 139 Unidade: UNIDADES Marca: FILTROS BRASIL Modelo:
Descrição: FILTRO DE AR CONDICIONADO ACP906
Quantidade: 20 **Valor Unit.:** 21,80 **Valor Total:** 436,00

Item: 140 Unidade: UNIDADES Marca: FILTROS BRASIL Modelo:
Descrição: FILTRO DE AR CONDICIONADO ACP907
Quantidade: 28 **Valor Unit.:** 50,00 **Valor Total:** 1.400,00

Item: 141 Unidade: UNIDADES Marca: WEGA Modelo:
Descrição: FILTRO DE ÓLEO LUBRIFICANTE PEL 2011
Quantidade: 25 **Valor Unit.:** 94,60 **Valor Total:** 2.365,00

Item: 142 Unidade: UNIDADES Marca: VOX Modelo:
Descrição: FILTRO DE ÓLEO LUBRIFICANTE PEL 2003
Quantidade: 25 **Valor Unit.:** 33,80 **Valor Total:** 845,00

Item: 143 Unidade: UNIDADES Marca: VOX Modelo:
Descrição: FILTRO DE ÓLEO LUBRIFICANTE PSL 340
Quantidade: 25 **Valor Unit.:** 57,10 **Valor Total:** 1.427,50

Item: 144 Unidade: UNIDADES Marca: FILTROS BRASIL Modelo:
Descrição: FILTRO DE ÓLEO LUBRIFICANTE PSL 283
Quantidade: 25 **Valor Unit.:** 69,50 **Valor Total:** 1.737,50

Item: 145 Unidade: UNIDADES Marca: VOX Modelo:
Descrição: FILTRO DE ÓLEO LUBRIFICANTE PSL 300
Quantidade: 25 **Valor Unit.:** 20,70 **Valor Total:** 517,50

Item: 146 Unidade: UNIDADES Marca: VOX Modelo:
Descrição: FILTRO DE ÓLEO LUBRIFICANTE PSL 818
Quantidade: 27 **Valor Unit.:** 29,40 **Valor Total:** 793,80

Item: 147 Unidade: UNIDADES Marca: FILTROS BRASIL Modelo:
Descrição: FILTRO DE ÓLEO LUBRIFICANTE PSL 55
Quantidade: 22 **Valor Unit.:** 16,80 **Valor Total:** 369,60

Item: 148 Unidade: UNIDADES Marca: FILTROS BRASIL Modelo:
Descrição: FILTRO DE ÓLEO LUBRIFICANTE PSL 560
Quantidade: 28 **Valor Unit.:** 16,30 **Valor Total:** 456,40

Item: 149 Unidade: UNIDADES Marca: FILTROS BRASIL Modelo:
Descrição: FILTRO DE ÓLEO LUBRIFICANTE PSL 619
Quantidade: 25 **Valor Unit.:** 72,20 **Valor Total:** 1.805,00

Item: 150 Unidade: UNIDADES Marca: VOX Modelo:
Descrição: FILTRO DE ÓLEO LUBRIFICANTE PSL 655
Quantidade: 25 **Valor Unit.:** 43,40 **Valor Total:** 1.085,00

Item: 151 Unidade: UNIDADES Marca: VOX Modelo:
Descrição: FILTRO DE ÓLEO LUBRIFICANTE PSL 900
Quantidade: 28 **Valor Unit.:** 46,90 **Valor Total:** 1.313,20

Item: 152 Unidade: UNIDADES Marca: TECFIL Modelo:
Descrição: FILTRO DE ÓLEO LUBRIFICANTE PSL 962
Quantidade: 25 **Valor Unit.:** 58,00 **Valor Total:** 1.450,00

Item: 153 Unidade: UNIDADES Marca: TECFIL Modelo:
Descrição: FILTRO DE ÓLEO LUBRIFICANTE PSL 838
Quantidade: 25 **Valor Unit.:** 66,40 **Valor Total:** 1.660,00

Item: 154 Unidade: UNIDADES Marca: TECFIL Modelo:
Descrição: FILTRO DE AR DO MOTOR AP 9834
Quantidade: 25 **Valor Unit.:** 77,10 **Valor Total:** 1.927,50

Item: 155 Unidade: UNIDADES Marca: FILTROS BRASIL Modelo:
Descrição: FILTRO DE AR DO MOTOR ARL 4147
Quantidade: 25 **Valor Unit.:** 20,30 **Valor Total:** 507,50

Item: 156 Unidade: UNIDADES Marca: FILTROS BRASIL Modelo:
Descrição: FILTRO DE AR DO MOTOR ARL 4150
Quantidade: 27 **Valor Unit.:** 20,30 **Valor Total:** 548,10

Item: 157 Unidade: UNIDADES Marca: TECFIL Modelo:
Descrição: FILTRO DE AR DO MOTOR ASR 839
Quantidade: 27 **Valor Unit.:** 45,20 **Valor Total:** 1.220,40

Item: 158 Unidade: UNIDADES Marca: TECFIL Modelo:
Descrição: FILTRO DE AR DO MOTOR ARL 2337
Quantidade: 31 **Valor Unit.:** 42,50 **Valor Total:** 1.317,50

Item: 159 Unidade: UNIDADES Marca: VOX Modelo:
Descrição: FILTRO DE AR DO MOTOR ARS 1013
Quantidade: 29 **Valor Unit.:** 56,60 **Valor Total:** 1.641,40

Item: 160 Unidade: UNIDADES Marca: VOX Modelo:
Descrição: FILTRO DE AR DO MOTOR ARL 8842
Quantidade: 29 **Valor Unit.:** 55,80 **Valor Total:** 1.618,20

Item: 161 Unidade: UNIDADES Marca: VOX Modelo:
Descrição: FILTRO DE AR DO MOTOR ARS 2868
Quantidade: 25 **Valor Unit.:** 58,80 **Valor Total:** 1.470,00

Item: 162 Unidade: UNIDADES Marca: WEGA Modelo:
Descrição: FILTRO DE AR DO MOTOR ARS 5673
Quantidade: 26 **Valor Unit.:** 121,00 **Valor Total:** 3.146,00

Item: 163 Unidade: UNIDADES Marca: TECFIL Modelo:
Descrição: FILTRO DE AR DO MOTOR ARS 9839
Quantidade: 25 **Valor Unit.:** 98,60 **Valor Total:** 2.465,00

Item: 164 Unidade: UNIDADES Marca: AUTHOMIX Modelo:
Descrição: FILTRO DE COMBUSTÍVEL PSC 353
Quantidade: 28 **Valor Unit.:** 78,90 **Valor Total:** 2.209,20

Item: 165 Unidade: UNIDADES Marca: WEGA Modelo:
Descrição: FILTRO DE COMBUSTÍVEL PEC 3014
Quantidade: 24 **Valor Unit.:** 100,50 **Valor Total:** 2.412,00

Item: 166 Unidade: UNIDADES Marca: VOX Modelo:
Descrição: FILTRO DE COMBUSTÍVEL PSC 75
Quantidade: 26 **Valor Unit.:** 56,00 **Valor Total:** 1.456,00

Item: 167 Unidade: UNIDADES Marca: VOX Modelo:
Descrição: FILTRO DE COMBUSTÍVEL PEC 3022
Quantidade: 26 **Valor Unit.:** 73,60 **Valor Total:** 1.913,60

Item: 168 Unidade: UNIDADES Marca: FILTROS BRASIL Modelo:
Descrição: FILTRO DE COMBUSTÍVEL PEC 3023
Quantidade: 25 **Valor Unit.:** 83,10 **Valor Total:** 2.077,50

Item: 169 Unidade: UNIDADES Marca: VOX Modelo:
Descrição: FILTRO DE COMBUSTÍVEL FC 161
Quantidade: 25 **Valor Unit.:** 32,40 **Valor Total:** 810,00

Item: 170 Unidade: UNIDADES Marca: TECFIL Modelo:
Descrição: FILTRO DE COMBUSTÍVEL PC2/255
Quantidade: 25 **Valor Unit.:** 33,00 **Valor Total:** 825,00

Item: 171 Unidade: UNIDADES Marca: VOX Modelo:
Descrição: FILTRO DE COMBUSTÍVEL PSC 498/4
Quantidade: 25 **Valor Unit.:** 79,30 **Valor Total:** 1.982,50

MUNICIPIO DE POCOES
POÇÕES-BA

Item: 172 Unidade: UNIDADES Marca: FILTROS BRASIL Modelo:
Descrição: FILTRO DE COMBUSTÍVEL GI 04/7
Quantidade: 25 **Valor Unit.:** 30,90 **Valor Total:** 772,50

Item: 173 Unidade: UNIDADES Marca: FILTROS BRASIL Modelo:
Descrição: FILTRO DE COMBUSTÍVEL GI 50/7
Quantidade: 25 **Valor Unit.:** 30,90 **Valor Total:** 772,50

Item: 174 Unidade: UNIDADES Marca: FILTROS BRASIL Modelo:
Descrição: FILTRO DE ARCONDICIONADO ACP 103
Quantidade: 25 **Valor Unit.:** 25,90 **Valor Total:** 647,50

Item: 175 Unidade: UNIDADES Marca: FILTROS BRASIL Modelo:
Descrição: FILTRO DE ARCONDICIONADO ACP 126
Quantidade: 25 **Valor Unit.:** 23,30 **Valor Total:** 582,50

Item: 176 Unidade: UNIDADES Marca: WEGA Modelo:
Descrição: FILTRO SEPARADOR DE ÁGUA DSF 0202
Quantidade: 25 **Valor Unit.:** 83,10 **Valor Total:** 2.077,50

Item: 177 Unidade: UNIDADES Marca: PARKER Modelo:
Descrição: FILTRO SEPARADOR DE ÁGUA R120L1MAQII
Quantidade: 29 **Valor Unit.:** 123,10 **Valor Total:** 3.569,90

CLASSIFICAÇÃO

Razão Social	Num	Documento	Oferta Inicial	Oferta Final	Dif.(%)	ME
1 J C LIBARINO PIRES	686	11.566.926/0001-65	468.241,61	206.000,00		Sim
2 AB COMERCIAL LTDA	074	01.167.491/0001-22	468.241,61	234.120,80	13,65	Sim
3 TERRA MARINHO LTDA	001	07.383.325/0001-40	466.981,55	237.050,00	1,25	Sim
4 TRATOR TÉCNICA COMERCIO DE	002	15.204.423/0001-09	468.241,61	374.500,00	57,98	Não
5 BOMBINJET COMÉRCIO E SERVIÇOS	461	03.810.557/0001-86	468.241,61	374.500,00	0,00	Sim

DESCLASSIFICADOS

Razão Social	Num	Documento	Oferta Inicial	Oferta Final	Dif.(%)	ME

INABILITADOS

Razão Social	Num	Documento	Oferta Inicial	Oferta Final	Dif.(%)	ME
PASSARELLA COMERCIO E DERIVADOS	025	00.460.507/0001-28	472.791,61	195.700,00		Não

Valor Total: 2.077,50

AUTORIDADE: IRENILDA CUNHA DE MAGALHÃES

PREFEITURA MUNICIPAL DE POÇÕES ESTADO DA BAHIA
Praça da Bandeira, nº. 02 – Centro, Poções/BA.
CNPJ nº. 14.242.200/0001-65.

PREGÃO ELETRÔNICO 007/2025

ANEXOS DO PROCESSO

MUNICIPIO DE POCOES
POÇÕES-BA

PROPOSTAS DO PROCESSO

PREGÃO ELETRÔNICO Nº 007/2025
Processo Administrativo Nº 052/2025
Tipo: REGISTRO DE PREÇO
PREGOEIRO: ANTÔNIA MARQUES DA SILVA NETA
Data de Publicação: 17/02/2025 11:30:58

LOTE 1

Item: 1 Quant.: 6 Unidade: TAMBORES Val. Ref.: 3.526,11

Descrição: GRAXA EM TAMBOR DE 170 KG

Autor	Marca/Modelo	Valor
J C LIBARINO PIRES	DULUB	3.526,11
TRATOR TÉCNICA COMERCIO DE PEÇAS E SERVIÇOS EIRELI	DULUB / DULUB	3.526,11
PASSARELLA COMERCIO E DERIVADOS DE COMBUSTIVEIS LTDA	PETROL / PETROL	3.526,11
BOMBINJET COMÉRCIO E SERVIÇOS LTDA	DULUB / DULUB	3.526,11
TERRA MARINHO LTDA	UNIGRAX	3.526,11
AB COMERCIAL LTDA	dulub / ca02	3.526,11

Item: 2 Quant.: 4 Unidade: BALDES Val. Ref.: 494,63

Descrição: GRAXA AZUL PARA ROLAMENTO; EM BALDE DE 20 KG.

Autor	Marca/Modelo	Valor
AB COMERCIAL LTDA	dulub / mp2	494,63
TERRA MARINHO LTDA	UNIGRAX	494,63
BOMBINJET COMÉRCIO E SERVIÇOS LTDA	DULUB / DULUB	494,63
PASSARELLA COMERCIO E DERIVADOS DE COMBUSTIVEIS LTDA	DULUB / DULUB	494,63
TRATOR TÉCNICA COMERCIO DE PEÇAS E SERVIÇOS EIRELI	DULUB / DULUB	494,63
J C LIBARINO PIRES	UNIGRAX	494,63

Item: 3 Quant.: 4 Unidade: TAMBORES Val. Ref.: 205,88

Descrição: GRAXA COMUM 10 KG

Autor	Marca/Modelo	Valor
J C LIBARINO PIRES	DULUB	205,88
TRATOR TÉCNICA COMERCIO DE PEÇAS E SERVIÇOS EIRELI	DULUB / DULUB	205,88
PASSARELLA COMERCIO E DERIVADOS DE COMBUSTIVEIS LTDA	DULUB / DULUB	205,88
BOMBINJET COMÉRCIO E SERVIÇOS LTDA	DULUB / DULUB	205,88
AB COMERCIAL LTDA	dulub / ca02	205,88
TERRA MARINHO LTDA	UNIGRAX	205,88

Item: 4 Quant.: 6 Unidade: BALDES Val. Ref.: 48,03

Descrição: GRAXA AZUL PARA ROLAMENTO 1 KG

Autor	Marca/Modelo	Valor
AB COMERCIAL LTDA	dulub / mp2	48,03
TERRA MARINHO LTDA	UNIGRAX	48,03
BOMBINJET COMÉRCIO E SERVIÇOS LTDA	DULUB / DULUB	48,03
J C LIBARINO PIRES	UNIGRAX	48,03
TRATOR TÉCNICA COMERCIO DE PEÇAS E SERVIÇOS EIRELI	DULUB / DULUB	48,03
PASSARELLA COMERCIO E DERIVADOS DE COMBUSTIVEIS LTDA	MARFAK / MARFAK	48,03

Item: 5 Quant.: 7 Unidade: BALDES Val. Ref.: 575,97

Descrição: GRAXA AZUL PARA ROLAMENTO 20 KG

Autor	Marca/Modelo	Valor
TRATOR TÉCNICA COMERCIO DE PEÇAS E SERVIÇOS EIRELI	DULUB / DULUB	575,97
J C LIBARINO PIRES	UNIGRAX	575,97
PASSARELLA COMERCIO E DERIVADOS DE COMBUSTIVEIS LTDA	DULUB / DULUB	575,97
BOMBINJET COMÉRCIO E SERVIÇOS LTDA	DULUB / DULUB	575,97
TERRA MARINHO LTDA	UNIGRAX	575,97
AB COMERCIAL LTDA	dulub / mp2	575,97

Item: 6 Quant.: 23 Unidade: UNIDADES Val. Ref.: 19,66

Descrição: SOLUÇÃO DE BATERIA 1 L

Autor	Marca/Modelo	Valor
AB COMERCIAL LTDA	dfabrica / ds01	19,66
TERRA MARINHO LTDA	RADNAQ	19,66
BOMBINJET COMÉRCIO E SERVIÇOS LTDA	RADNAQ / RADNAQ	19,66
J C LIBARINO PIRES	BETLIMP	19,66
PASSARELLA COMERCIO E DERIVADOS DE COMBUSTIVEIS LTDA	RADNAQ / RADNAQ	19,66
TRATOR TÉCNICA COMERCIO DE PEÇAS E SERVIÇOS EIRELI	RADNAQ / RADNAQ	19,66

Item: 7 Quant.: 115 Unidade: LITROS Val. Ref.: 18,63

Descrição: ADITIVO PARA RADIADOR EM FRASCO DE 1 LITRO

Autor	Marca/Modelo	Valor
TRATOR TÉCNICA COMERCIO DE PEÇAS E SERVIÇOS EIRELI	ORBI QUIMICA / ORBI QUIMICA	18,63
PASSARELLA COMERCIO E DERIVADOS DE COMBUSTIVEIS LTDA	ORBI / ORBI	18,63
J C LIBARINO PIRES	ORBI	18,63
BOMBINJET COMÉRCIO E SERVIÇOS LTDA	ORBI QUIMICA / ORBI QUIMICA	18,63
AB COMERCIAL LTDA	orbi / or1853	18,63
TERRA MARINHO LTDA	RADNAQ	18,63

Item: 8 Quant.: 115 Unidade: PACOTES Val. Ref.: 5,04

Descrição: ESTOPA PARA LIMPEZA EM PACOTES DE 200 GRAMAS

Val. Ref.: 18,63

Autor	Marca/Modelo	Valor
AB COMERCIAL LTDA	cedep / cd01	5,04
TERRA MARINHO LTDA	GRAN PRIX	5,04
BOMBINJET COMÉRCIO E SERVIÇOS LTDA	WURTH / WURTH	5,04
PASSARELLA COMERCIO E DERIVADOS DE COMBUSTIVEIS LTDA	ESTOLIMPE / ESTOLIMPE	5,04
J C LIBARINO PIRES	GABAGE	5,04
TRATOR TÉCNICA COMERCIO DE PEÇAS E SERVIÇOS EIRELI	WURTH / WURTH	5,04

Item: 9 Quant.: 60 Unidade: UNIDADES Val. Ref.: 15,65

Descrição: FLUÍDO PARA FREIO DOT 3 FRASCOS DE 500 ML

Autor	Marca/Modelo	Valor
TRATOR TÉCNICA COMERCIO DE PEÇAS E SERVIÇOS EIRELI	BOSCH / BOSCH	15,65
J C LIBARINO PIRES	DULUB	15,65
PASSARELLA COMERCIO E DERIVADOS DE COMBUSTIVEIS LTDA	RADNAQ / RADNAQ	15,65
BOMBINJET COMÉRCIO E SERVIÇOS LTDA	BOSCH / BOSCH	15,65
TERRA MARINHO LTDA	RADNAQ	15,65
AB COMERCIAL LTDA	hitech / ht03	15,65

Item: 10 Quant.: 70 Unidade: UNIDADES Val. Ref.: 23,96

Descrição: FLUÍDO PARA FREIO DOT 4 FRASCOS DE 500 ML

Autor	Marca/Modelo	Valor
AB COMERCIAL LTDA	hitech / ht04	23,96
TERRA MARINHO LTDA	RADNAQ	23,96
BOMBINJET COMÉRCIO E SERVIÇOS LTDA	BOSCH / BOSCH	23,96
J C LIBARINO PIRES	DULUB	23,96
PASSARELLA COMERCIO E DERIVADOS DE COMBUSTIVEIS LTDA	RADNAQ / RADNAQ	23,96
TRATOR TÉCNICA COMERCIO DE PEÇAS E SERVIÇOS EIRELI	BOSCH / BOSCH	23,96

Item: 11 Quant.: 17 Unidade: UNIDADES Val. Ref.: 44,73

Descrição: FLUÍDO PARA FREIO DOT 5 FRASCOS DE 500 ML

Autor	Marca/Modelo	Valor
TRATOR TÉCNICA COMERCIO DE PEÇAS E SERVIÇOS EIRELI	BOSCH / BOSCH	44,73
J C LIBARINO PIRES	BOCH	44,73
PASSARELLA COMERCIO E DERIVADOS DE COMBUSTIVEIS LTDA	RADNAQ / RADNAQ	44,73
BOMBINJET COMÉRCIO E SERVIÇOS LTDA	BOSCH / BOSCH	44,73
AB COMERCIAL LTDA	hitech / ht05	44,73
TERRA MARINHO LTDA	RADNAQ	44,73

Item: 12 Quant.: 29 Unidade: UNIDADES Val. Ref.: 38,05

Descrição: VASELINA 1 L

Autor	Marca/Modelo	Valor
AB COMERCIAL LTDA	orbi / o1899	38,05
TERRA MARINHO LTDA	RADNAQ	38,05
PASSARELLA COMERCIO E DERIVADOS DE COMBUSTIVEIS LTDA	ORBI / ORBI	38,05
BOMBINJET COMÉRCIO E SERVIÇOS LTDA	RADNAQ / RADNAQ	38,05
J C LIBARINO PIRES	RADNAQ	38,05
TRATOR TÉCNICA COMERCIO DE PEÇAS E SERVIÇOS EIRELI	RADNAQ / RADNAQ	38,05

Item: 13 Quant.: 60 Unidade: UNIDADES Val. Ref.: 11,80

Descrição: ÁGUA DESMINERALIZADA 1

Autor	Marca/Modelo	Valor
PASSARELLA COMERCIO E DERIVADOS DE COMBUSTIVEIS LTDA	ORBI / ORBI	11,80
J C LIBARINO PIRES	RADNAQ	11,80
TRATOR TÉCNICA COMERCIO DE PEÇAS E SERVIÇOS EIRELI	ORBI QUIMICA / ORBI QUIMICA	11,80
BOMBINJET COMÉRCIO E SERVIÇOS LTDA	ORBI QUIMICA / ORBI QUIMICA	11,80
TERRA MARINHO LTDA	RADNAQ	11,80
AB COMERCIAL LTDA	dfabrica / da01	11,80

Item: 14 Quant.: 14 Unidade: UNIDADES Val. Ref.: 34,31

Descrição: QUEROSENE 1 L

Autor	Marca/Modelo	Valor
TERRA MARINHO LTDA	AUDAX FACILITA	34,31
AB COMERCIAL LTDA	incol / in01	34,31
BOMBINJET COMÉRCIO E SERVIÇOS LTDA	EUCATEX / EUCATEX	34,31
PASSARELLA COMERCIO E DERIVADOS DE COMBUSTIVEIS LTDA	JACARÉ / JACARÉ	34,31
TRATOR TÉCNICA COMERCIO DE PEÇAS E SERVIÇOS EIRELI	EUCATEX / EUCATEX	34,31
J C LIBARINO PIRES	JACARE	34,31

LOTE 2

Item: 15 Quant.: 110 Unidade: UNIDADES Val. Ref.: 16,46

Descrição: ÓLEO DESENGRIPANTE (ANTIFERRUGEM)EM FRASCO DE 300 ML

Autor	Marca/Modelo	Valor
J C LIBARINO PIRES	LUB FAST	16,46
TRATOR TÉCNICA COMERCIO DE PEÇAS E SERVIÇOS EIRELI	DULUB / DULUB	16,46
PASSARELLA COMERCIO E DERIVADOS DE COMBUSTIVEIS LTDA	ORBI / ORBI	16,46
TERRA MARINHO LTDA	DULUB	16,46
BOMBINJET COMÉRCIO E SERVIÇOS LTDA	DULUB / DULUB	16,46
AB COMERCIAL LTDA	orbi / or1855	16,46

Item: 16 Quant.: 59 Unidade: BALDES Val. Ref.: 574,67

Descrição: ÓLEO LUBRIFICANTE 140 EM BALDES DE 20 L

Autor	Marca/Modelo	Valor
AB COMERCIAL LTDA	dulub / trm4	574,67
BOMBINJET COMÉRCIO E SERVIÇOS LTDA	DULUB / DULUB	574,67
TERRA MARINHO LTDA	DULUB	574,65
PASSARELLA COMERCIO E DERIVADOS DE COMBUSTIVEIS LTDA	DULUB / DULUB	574,67
J C LIBARINO PIRES	DULUB	574,67
TRATOR TÉCNICA COMERCIO DE PEÇAS E SERVIÇOS EIRELI	DULUB / DULUB	574,67

Item: 17 Quant.: 135 Unidade: UNIDADES Val. Ref.: 36,58

Descrição: ÓLEO LUBRIFICANTE 140 EM FRASCOS DE 1 L

Autor	Marca/Modelo	Valor
TRATOR TÉCNICA COMERCIO DE PEÇAS E SERVIÇOS EIRELI	DULUB / DULUB	36,58
J C LIBARINO PIRES	DULUB	36,58
PASSARELLA COMERCIO E DERIVADOS DE COMBUSTIVEIS LTDA	LUBRAX / LUBRAX	36,58
TERRA MARINHO LTDA	DULUB	36,58
BOMBINJET COMÉRCIO E SERVIÇOS LTDA	DULUB / DULUB	36,58
AB COMERCIAL LTDA	dulub / trm4	36,58

Item: 18 Quant.: 100 Unidade: UNIDADES Val. Ref.: 20,47

Descrição: ÓLEO LUBRIFICANTE 2T EM FRASCOS DE 500 ML

Autor	Marca/Modelo	Valor
BOMBINJET COMÉRCIO E SERVIÇOS LTDA	DULUB / DULUB	20,47
AB COMERCIAL LTDA	dulub / 2t	20,47
TERRA MARINHO LTDA	DULUB	20,47
PASSARELLA COMERCIO E DERIVADOS DE COMBUSTIVEIS LTDA	DULUB / DULUB	20,47
TRATOR TÉCNICA COMERCIO DE PEÇAS E SERVIÇOS EIRELI	DULUB / DULUB	20,47
J C LIBARINO PIRES	DULUB	20,47

Item: 19 Quant.: 240 Unidade: UNIDADES Val. Ref.: 27,83

Descrição: ÓLEO LUBRIFICANTE 20W50 GASOLINA/FLEX EM FRASCOS DE 1 L

Autor	Marca/Modelo	Valor
TRATOR TÉCNICA COMERCIO DE PEÇAS E SERVIÇOS EIRELI	DULUB / DULUB	27,83
J C LIBARINO PIRES	DULUB	27,83
PASSARELLA COMERCIO E DERIVADOS DE COMBUSTIVEIS LTDA	DULUB / DULUB	27,83
TERRA MARINHO LTDA	DULUB	27,83
AB COMERCIAL LTDA	dulub / 20w50	27,83
BOMBINJET COMÉRCIO E SERVIÇOS LTDA	DULUB / DULUB	27,83

Item: 20 Quant.: 140 Unidade: UNIDADES Val. Ref.: 27,06

Descrição: ÓLEO LUBRIFICANTE 20W50 4T EM FRASCOS DE 1 L

20,47

Autor	Marca/Modelo	Valor
BOMBINJET COMÉRCIO E SERVIÇOS LTDA	DULUB / DULUB	27,06
AB COMERCIAL LTDA	dulub / 20w50	27,06
TERRA MARINHO LTDA	DULUB	27,06
PASSARELLA COMERCIO E DERIVADOS DE COMBUSTIVEIS LTDA	TEXACO / TEXACO	27,06
TRATOR TÉCNICA COMERCIO DE PEÇAS E SERVIÇOS EIRELI	DULUB / DULUB	27,06
J C LIBARINO PIRES	DULUB	27,06

Item: 21 Quant.: 210 Unidade: UNIDADES Val. Ref.: 37,02

Descrição: ÓLEO LUBRIFICANTE 5W30 GASOLINA/FLEX EM FRASCOS DE 1 L

Autor	Marca/Modelo	Valor
PASSARELLA COMERCIO E DERIVADOS DE COMBUSTIVEIS LTDA	TEXACO / TEXACO	37,02
TRATOR TÉCNICA COMERCIO DE PEÇAS E SERVIÇOS EIRELI	DULUB / DULUB	37,02
J C LIBARINO PIRES	UNI	37,02
TERRA MARINHO LTDA	DULUB	37,02
AB COMERCIAL LTDA	dulub / fluidtech	37,02
BOMBINJET COMÉRCIO E SERVIÇOS LTDA	DULUB / DULUB	37,02

Item: 22 Quant.: 170 Unidade: BALDES Val. Ref.: 379,33

Descrição: ÓLEO LUBRIFICANTE 68 EM BALDES DE 20 L

Autor	Marca/Modelo	Valor
BOMBINJET COMÉRCIO E SERVIÇOS LTDA	DULUB / DULUB	379,33
AB COMERCIAL LTDA	dulub / hl68	379,33
PASSARELLA COMERCIO E DERIVADOS DE COMBUSTIVEIS LTDA	DULUB / DULUB	379,33
TERRA MARINHO LTDA	DULUB	379,33
J C LIBARINO PIRES	DULUB	379,33
TRATOR TÉCNICA COMERCIO DE PEÇAS E SERVIÇOS EIRELI	DULUB / DULUB	379,33

Item: 23 Quant.: 65 Unidade: BALDES Val. Ref.: 565,72

Descrição: ÓLEO LUBRIFICANTE 90 EM BALDES DE 20 L

Autor	Marca/Modelo	Valor
TRATOR TÉCNICA COMERCIO DE PEÇAS E SERVIÇOS EIRELI	DULUB / DULUB	565,72
J C LIBARINO PIRES	DULUB	565,72
PASSARELLA COMERCIO E DERIVADOS DE COMBUSTIVEIS LTDA	DULUB / DULUB	565,72
TERRA MARINHO LTDA	DULUB	565,72
AB COMERCIAL LTDA	dulub / trm4	565,72
BOMBINJET COMÉRCIO E SERVIÇOS LTDA	DULUB / DULUB	565,72

Item: 24 Quant.: 140 Unidade: LITROS Val. Ref.: 36,09

Descrição: ÓLEO LUBRIFICANTE 90 EM FRASCOS DE 1 L

Autor	Marca/Modelo	Valor
BOMBINJET COMÉRCIO E SERVIÇOS LTDA	DULUB / DULUB	36,09
AB COMERCIAL LTDA	dulub / trm4	36,09
PASSARELLA COMERCIO E DERIVADOS DE COMBUSTIVEIS LTDA	DULUB / DULUB	36,09
TERRA MARINHO LTDA	DULUB	36,09
TRATOR TÉCNICA COMERCIO DE PEÇAS E SERVIÇOS EIRELI	DULUB / DULUB	36,09
J C LIBARINO PIRES	DULUB	36,09

Item: 25 Quant.: 25 Unidade: BALDES Val. Ref.: 556,33

Descrição: ÓLEO LUBRIFICANTE ATF EM BALDES DE 20 L

Autor	Marca/Modelo	Valor
J C LIBARINO PIRES	UNI	556,33
TRATOR TÉCNICA COMERCIO DE PEÇAS E SERVIÇOS EIRELI	DULUB / DULUB	556,33
TERRA MARINHO LTDA	DULUB	556,33
PASSARELLA COMERCIO E DERIVADOS DE COMBUSTIVEIS LTDA	DULUB / DULUB	556,33
AB COMERCIAL LTDA	dulub / atf	556,33
BOMBINJET COMÉRCIO E SERVIÇOS LTDA	DULUB / DULUB	556,33

Item: 26 Quant.: 80 Unidade: LITROS Val. Ref.: 36,85

Descrição: ÓLEO LUBRIFICANTE ATF EM FRASCOS DE 1 L

Autor	Marca/Modelo	Valor
AB COMERCIAL LTDA	dulub / atf	36,85
BOMBINJET COMÉRCIO E SERVIÇOS LTDA	DULUB / DULUB	36,85
PASSARELLA COMERCIO E DERIVADOS DE COMBUSTIVEIS LTDA	DULUB / DULUB	36,85
TERRA MARINHO LTDA	DULUB	36,85
J C LIBARINO PIRES	DULUB	36,85
TRATOR TÉCNICA COMERCIO DE PEÇAS E SERVIÇOS EIRELI	DULUB / DULUB	36,85

Item: 27 Quant.: 39 Unidade: BALDES Val. Ref.: 566,98

Descrição: ÓLEO LUBRIFICANTE PARA MOTOR DIESEL 10W40 SINTÉTICO EM BALDES DE 20 L

Autor	Marca/Modelo	Valor
J C LIBARINO PIRES	IPIRANGA	566,98
TRATOR TÉCNICA COMERCIO DE PEÇAS E SERVIÇOS EIRELI	DULUB / DULUB	566,98
TERRA MARINHO LTDA	DULUB	566,90
PASSARELLA COMERCIO E DERIVADOS DE COMBUSTIVEIS LTDA	DULUB / DULUB	566,98
AB COMERCIAL LTDA	dulub / maxturbo	566,98
BOMBINJET COMÉRCIO E SERVIÇOS LTDA	DULUB / DULUB	566,98

Item: 28 Quant.: 130 Unidade: BALDES Val. Ref.: 525,42

Descrição: ÓLEO LUBRIFICANTE PARA MOTOR DIESEL 15W40 CI4 EM BALDES DE 20 L

Autor	Marca/Modelo	Valor
BOMBINJET COMÉRCIO E SERVIÇOS LTDA	DULUB / DULUB	525,42
AB COMERCIAL LTDA	dulub / maxturbo	525,42
TERRA MARINHO LTDA	DULUB	525,42
PASSARELLA COMERCIO E DERIVADOS DE COMBUSTIVEIS LTDA	LUBRAX / LUBRAX	525,42
TRATOR TÉCNICA COMERCIO DE PEÇAS E SERVIÇOS EIRELI	DULUB / DULUB	525,42
J C LIBARINO PIRES	LUBRAX	525,42

Item: 29 Quant.: 260 Unidade: UNIDADES Val. Ref.: 33,78

Descrição: ÓLEO LUBRIFICANTE PARA MOTOR DIESEL 15W40 CI4 EM FRASCO DE 1 L

Autor	Marca/Modelo	Valor
J C LIBARINO PIRES	DULUB	33,78
TRATOR TÉCNICA COMERCIO DE PEÇAS E SERVIÇOS EIRELI	DULUB / DULUB	33,78
PASSARELLA COMERCIO E DERIVADOS DE COMBUSTIVEIS LTDA	LUBRAX / LUBRAX	33,78
TERRA MARINHO LTDA	DULUB	33,78
AB COMERCIAL LTDA	dulub / maxturbo	33,78
BOMBINJET COMÉRCIO E SERVIÇOS LTDA	DULUB / DULUB	33,78

Item: 30 Quant.: 200 Unidade: UNIDADES Val. Ref.: 42,03

Descrição: ÓLEO LUBRIFICANTE PARA MOTOR GASOLINA 15W40 EM FRASCOS DE 1 L

Autor	Marca/Modelo	Valor
BOMBINJET COMÉRCIO E SERVIÇOS LTDA	DULUB / DULUB	42,03
AB COMERCIAL LTDA	dulub / 15w40	42,03
PASSARELLA COMERCIO E DERIVADOS DE COMBUSTIVEIS LTDA	LUBRAX / LUBRAX	42,03
TERRA MARINHO LTDA	DULUB	42,00
TRATOR TÉCNICA COMERCIO DE PEÇAS E SERVIÇOS EIRELI	DULUB / DULUB	42,03
J C LIBARINO PIRES	LUBRAX	42,03

Item: 31 Quant.: 50 Unidade: BALDES Val. Ref.: 71,33

Descrição: ÓLEO PARA MOTOR DIESEL 10W40 SINTÉTICO EM FRASCOS DE 1 L

Autor	Marca/Modelo	Valor
TRATOR TÉCNICA COMERCIO DE PEÇAS E SERVIÇOS EIRELI	DULUB / DULUB	71,33
J C LIBARINO PIRES	YPF	71,33
PASSARELLA COMERCIO E DERIVADOS DE COMBUSTIVEIS LTDA	LUBRAX / LUBRAX	71,33
TERRA MARINHO LTDA	DULUB	71,30
AB COMERCIAL LTDA	dulub / s10w40	71,33
BOMBINJET COMÉRCIO E SERVIÇOS LTDA	DULUB / DULUB	71,33

Item: 32 Quant.: 195 Unidade: UNIDADES Val. Ref.: 71,76

Descrição: ÓLEO LUBRIFICANTE 5W30 GASOLINA/FLEX FORD DE 1 L

Autor	Marca/Modelo	Valor
BOMBINJET COMÉRCIO E SERVIÇOS LTDA	DULUB / DULUB	71,76
AB COMERCIAL LTDA	dulub / fluidtech	71,76
PASSARELLA COMERCIO E DERIVADOS DE COMBUSTIVEIS LTDA	MOBIL / MOBIL	71,76
TERRA MARINHO LTDA	DULUB	71,70
TRATOR TÉCNICA COMERCIO DE PEÇAS E SERVIÇOS EIRELI	DULUB / DULUB	71,76
J C LIBARINO PIRES	MOTORCRAFT	71,76

Item: 33 Quant.: 200 Unidade: UNIDADES Val. Ref.: 59,43

Descrição: ÓLEO LUBRIFICANTE 5W30 DIESEL EM FRASCOS DE 1 L

Autor	Marca/Modelo	Valor
TRATOR TÉCNICA COMERCIO DE PEÇAS E SERVIÇOS EIRELI	DULUB / DULUB	59,43
PASSARELLA COMERCIO E DERIVADOS DE COMBUSTIVEIS LTDA	LUBRAX / LUBRAX	59,43
J C LIBARINO PIRES	MOTORCRAFT	59,43
TERRA MARINHO LTDA	DULUB	59,40
BOMBINJET COMÉRCIO E SERVIÇOS LTDA	DULUB / DULUB	59,43
AB COMERCIAL LTDA	dulub / fullsytentic	59,43

Item: 34 Quant.: 165 Unidade: UNIDADES Val. Ref.: 45,83

Descrição: ÓLEO LUBRIFICANTE 20W50 DIESEL EM FRASCOS DE 1 L

Autor	Marca/Modelo	Valor
AB COMERCIAL LTDA	dulub / maxturbo	45,83
BOMBINJET COMÉRCIO E SERVIÇOS LTDA	DULUB / DULUB	45,83
TERRA MARINHO LTDA	DULUB	45,80
PASSARELLA COMERCIO E DERIVADOS DE COMBUSTIVEIS LTDA	LUBRAX / LUBRAX	45,83
J C LIBARINO PIRES	YPF	45,83
TRATOR TÉCNICA COMERCIO DE PEÇAS E SERVIÇOS EIRELI	DULUB / DULUB	45,83

Item: 35 Quant.: 100 Unidade: UNIDADES Val. Ref.: 42,66

Descrição: ÓLEO LUBRIFICANTE 10W30 4T EM FRASCOS DE 1 L

Autor	Marca/Modelo	Valor
J C LIBARINO PIRES	YPF	42,66
TRATOR TÉCNICA COMERCIO DE PEÇAS E SERVIÇOS EIRELI	DULUB / DULUB	42,66
PASSARELLA COMERCIO E DERIVADOS DE COMBUSTIVEIS LTDA	SHELL / SHELL	42,66
TERRA MARINHO LTDA	DULUB	42,60
AB COMERCIAL LTDA	dulub / unitractor	42,66
BOMBINJET COMÉRCIO E SERVIÇOS LTDA	DULUB / DULUB	42,66

Item: 36 Quant.: 80 Unidade: UNIDADES Val. Ref.: 42,67

Descrição: ÓLEO LUBRIFICANTE PARA MOTOR 10W40 GASOLINA/FLEX 1 L

Autor	Marca/Modelo	Valor
AB COMERCIAL LTDA	dulub / hl68	37,56
BOMBINJET COMÉRCIO E SERVIÇOS LTDA	DULUB / DULUB	37,56
PASSARELLA COMERCIO E DERIVADOS DE COMBUSTIVEIS LTDA	PETROL / PETROL	37,56
TERRA MARINHO LTDA	DULUB	37,50
J C LIBARINO PIRES	EXTRON	37,56
TRATOR TÉCNICA COMERCIO DE PEÇAS E SERVIÇOS EIRELI	DULUB / DULUB	37,56

Item: 41 Quant.: 43 Unidade: LITROS Val. Ref.: 42,94

Descrição: ÓLEO LUBRIFICANTE 80 EM FRASCOS DE 1 L

Autor	Marca/Modelo	Valor
TRATOR TÉCNICA COMERCIO DE PEÇAS E SERVIÇOS EIRELI	DULUB / DULUB	42,94
J C LIBARINO PIRES	UNI	42,94
TERRA MARINHO LTDA	DULUB	42,90
PASSARELLA COMERCIO E DERIVADOS DE COMBUSTIVEIS LTDA	PETROL / PETROL	42,94
BOMBINJET COMÉRCIO E SERVIÇOS LTDA	DULUB / DULUB	42,94
AB COMERCIAL LTDA	dulub / trm4	42,94

Item: 42 Quant.: 60 Unidade: LITROS Val. Ref.: 46,11

Descrição: ÓLEO LUBRIFICANTE 80W90 EM FRASCOS DE 1 L

Autor	Marca/Modelo	Valor
AB COMERCIAL LTDA	dulub / trm4	46,11
BOMBINJET COMÉRCIO E SERVIÇOS LTDA	DULUB / DULUB	46,11
TERRA MARINHO LTDA	DULUB	46,00
J C LIBARINO PIRES	LUBRAX	46,11
TRATOR TÉCNICA COMERCIO DE PEÇAS E SERVIÇOS EIRELI	DULUB / DULUB	46,11
PASSARELLA COMERCIO E DERIVADOS DE COMBUSTIVEIS LTDA	PETROL / PETROL	46,11

Item: 43 Quant.: 50 Unidade: LITROS Val. Ref.: 100,33

Descrição: ÓLEO LUBRIFICANTE 75W80 EM FRASCOS DE 1 L

Autor	Marca/Modelo	Valor
PASSARELLA COMERCIO E DERIVADOS DE COMBUSTIVEIS LTDA	TUTELA / TUTELA	100,33
TRATOR TÉCNICA COMERCIO DE PEÇAS E SERVIÇOS EIRELI	DULUB / DULUB	100,33
J C LIBARINO PIRES	UNI	100,33
TERRA MARINHO LTDA	DULUB	100,00
BOMBINJET COMÉRCIO E SERVIÇOS LTDA	DULUB / DULUB	100,33
AB COMERCIAL LTDA	dulub / trm4	100,33

Item: 44 Quant.: 54 Unidade: LITROS Val. Ref.: 60,95

Descrição: ÓLEO LUBRIFICANTE 85W140 EM FRASCOS DE 1 L

Autor	Marca/Modelo	Valor
AB COMERCIAL LTDA	dulub / trm4	60,95
BOMBINJET COMÉRCIO E SERVIÇOS LTDA	DULUB / DULUB	60,95
TERRA MARINHO LTDA	DULUB	60,90
PASSARELLA COMERCIO E DERIVADOS DE COMBUSTIVEIS LTDA	TEXSA / TEXSA	60,95
J C LIBARINO PIRES	LUBRAX	60,95
TRATOR TÉCNICA COMERCIO DE PEÇAS E SERVIÇOS EIRELI	DULUB / DULUB	60,95

Item: 45 Quant.: 25 Unidade: FRASCOS Val. Ref.: 117,45

Descrição: ÓLEO LUBRIFICANTE 20W30 EM FRASCOS DE 3 L

Autor	Marca/Modelo	Valor
TRATOR TÉCNICA COMERCIO DE PEÇAS E SERVIÇOS EIRELI	DULUB / DULUB	117,45
PASSARELLA COMERCIO E DERIVADOS DE COMBUSTIVEIS LTDA	LUBRAX / LUBRAX	117,45
J C LIBARINO PIRES	LUBRAX	117,45
TERRA MARINHO LTDA	DULUB	117,40
BOMBINJET COMÉRCIO E SERVIÇOS LTDA	DULUB / DULUB	117,45
AB COMERCIAL LTDA	dulub / unitractor	117,45

Item: 46 Quant.: 40 Unidade: FRASCOS Val. Ref.: 153,75

Descrição: ÓLEO LUBRIFICANTE 20W30 EM FRASCOS DE 5 L

Autor	Marca/Modelo	Valor
AB COMERCIAL LTDA	dulub / unitractor	153,75
BOMBINJET COMÉRCIO E SERVIÇOS LTDA	DULUB / DULUB	153,75
TERRA MARINHO LTDA	DULUB	153,70
PASSARELLA COMERCIO E DERIVADOS DE COMBUSTIVEIS LTDA	PETROL / PETROL	153,75
J C LIBARINO PIRES	LUBRAX	153,75
TRATOR TÉCNICA COMERCIO DE PEÇAS E SERVIÇOS EIRELI	DULUB / DULUB	153,75

Item: 47 Quant.: 35 Unidade: UNIDADES Val. Ref.: 573,27

Descrição: ÓLEO LUBRIFICANTE 20W30 EM FRASCOS DE 20 L

Autor	Marca/Modelo	Valor
J C LIBARINO PIRES	DULUB	573,27
PASSARELLA COMERCIO E DERIVADOS DE COMBUSTIVEIS LTDA	PETROL / PETROL	573,27
TRATOR TÉCNICA COMERCIO DE PEÇAS E SERVIÇOS EIRELI	DULUB / DULUB	573,27
TERRA MARINHO LTDA	DULUB	573,00
BOMBINJET COMÉRCIO E SERVIÇOS LTDA	DULUB / DULUB	573,27
AB COMERCIAL LTDA	dulub / unitractor	573,27

Item: 48 Quant.: 40 Unidade: FRASCOS Val. Ref.: 153,70

Descrição: ÓLEO LUBRIFICANTE 10W30 EM FRASCOS DE 5 L

Autor	Marca/Modelo	Valor
AB COMERCIAL LTDA	dulub / maxturbo	153,70
BOMBINJET COMÉRCIO E SERVIÇOS LTDA	DULUB / DULUB	153,70
PASSARELLA COMERCIO E DERIVADOS DE COMBUSTIVEIS LTDA	PETROL / PETROL	153,70
TERRA MARINHO LTDA	DULUB	153,00
J C LIBARINO PIRES	LUBRAX	153,70
TRATOR TÉCNICA COMERCIO DE PEÇAS E SERVIÇOS EIRELI	DULUB / DULUB	153,70

Item: 49 Quant.: 27 Unidade: UNIDADES Val. Ref.: 557,39

Descrição: ÓLEO LUBRIFICANTE 10W30 EM FRASCOS DE 20 L

Autor	Marca/Modelo	Valor
TRATOR TÉCNICA COMERCIO DE PEÇAS E SERVIÇOS EIRELI	DULUB / DULUB	557,39
PASSARELLA COMERCIO E DERIVADOS DE COMBUSTIVEIS LTDA	PANTHER DIESEL / PANTHER DIESEL	557,39
J C LIBARINO PIRES	DULUB	557,39
TERRA MARINHO LTDA	DULUB	557,30
AB COMERCIAL LTDA	dulub / maxturbo	557,39
BOMBINJET COMÉRCIO E SERVIÇOS LTDA	DULUB / DULUB	557,39

Item: 50 Quant.: 35 Unidade: LITROS Val. Ref.: 42,58

Descrição: ÓLEO LUBRIFICANTE DEXRON II IEM FRASCOS DE 1 L

Autor	Marca/Modelo	Valor
AB COMERCIAL LTDA	dulub / d3	42,58
BOMBINJET COMÉRCIO E SERVIÇOS LTDA	DULUB / DULUB	42,58
TERRA MARINHO LTDA	DULUB	42,50
PASSARELLA COMERCIO E DERIVADOS DE COMBUSTIVEIS LTDA	DEXRON / DEXRON	42,58
J C LIBARINO PIRES	DULUB	42,58
TRATOR TÉCNICA COMERCIO DE PEÇAS E SERVIÇOS EIRELI	DULUB / DULUB	42,58

Item: 51 Quant.: 35 Unidade: LITROS Val. Ref.: 102,21

Descrição: ÓLEO LUBRIFICANTE DEXRON IV EM FRASCOS DE 1 L

Autor	Marca/Modelo	Valor
TRATOR TÉCNICA COMERCIO DE PEÇAS E SERVIÇOS EIRELI	DULUB / DULUB	102,21
J C LIBARINO PIRES	PETRONAS	102,21
PASSARELLA COMERCIO E DERIVADOS DE COMBUSTIVEIS LTDA	DEXRON / DEXRON	102,21
TERRA MARINHO LTDA	DULUB	102,00
BOMBINJET COMÉRCIO E SERVIÇOS LTDA	DULUB / DULUB	102,21
AB COMERCIAL LTDA	dulub / d3	102,21

LOTE 3

Item: 52 Quant.: 26 Unidade: UNIDADES Val. Ref.: 56,51

Descrição: FILTRO DE ÓLEO LUBRIFICANTE PEL 119

Autor	Marca/Modelo	Valor
BOMBINJET COMÉRCIO E SERVIÇOS LTDA	TECFIL / TECFIL	56,51
TERRA MARINHO LTDA	TECFIL	56,00
PASSARELLA COMERCIO E DERIVADOS DE COMBUSTIVEIS LTDA	VOX / VOX	56,51
J C LIBARINO PIRES	FILTROS BRASIL	56,51
AB COMERCIAL LTDA	tecfil / tc	56,51
TRATOR TÉCNICA COMERCIO DE PEÇAS E SERVIÇOS EIRELI	TECFIL / TECFIL	56,51

Item: 53 Quant.: 25 Unidade: UNIDADES Val. Ref.: 140,04

Descrição: FILTRO DE ÓLEO LUBRIFICANTE PEL 1998

Autor	Marca/Modelo	Valor
AB COMERCIAL LTDA	tecfil / tc	140,04
TRATOR TÉCNICA COMERCIO DE PEÇAS E SERVIÇOS EIRELI	TECFIL / TECFIL	140,04
J C LIBARINO PIRES	TECFIL	140,04
PASSARELLA COMERCIO E DERIVADOS DE COMBUSTIVEIS LTDA	TECFIL / TECFIL	140,04
TERRA MARINHO LTDA	TECFIL	140,00
BOMBINJET COMÉRCIO E SERVIÇOS LTDA	TECFIL / TECFIL	140,04

Item: 54 Quant.: 26 Unidade: UNIDADES Val. Ref.: 247,56

Descrição: FILTRO DE ÓLEO LUBRIFICANTE PEL 2002

Autor	Marca/Modelo	Valor
BOMBINJET COMÉRCIO E SERVIÇOS LTDA	TECFIL / TECFIL	247,56
TERRA MARINHO LTDA	TECFIL	247,50
PASSARELLA COMERCIO E DERIVADOS DE COMBUSTIVEIS LTDA	TECFIL / TECFIL	247,56
J C LIBARINO PIRES	WEGA	247,56
TRATOR TÉCNICA COMERCIO DE PEÇAS E SERVIÇOS EIRELI	TECFIL / TECFIL	247,56
AB COMERCIAL LTDA	tecfil / tc	247,56

Item: 55 Quant.: 24 Unidade: UNIDADES Val. Ref.: 197,40

Descrição: FILTRO DE ÓLEO LUBRIFICANTE PEL 727

Autor	Marca/Modelo	Valor
J C LIBARINO PIRES	AUTHOMIX	197,40
AB COMERCIAL LTDA	tecfil / tc	197,40
TRATOR TÉCNICA COMERCIO DE PEÇAS E SERVIÇOS EIRELI	TECFIL / TECFIL	197,40
PASSARELLA COMERCIO E DERIVADOS DE COMBUSTIVEIS LTDA	TECFIL / TECFIL	197,40
TERRA MARINHO LTDA	TECFIL	197,00
BOMBINJET COMÉRCIO E SERVIÇOS LTDA	TECFIL / TECFIL	197,40

Item: 56 Quant.: 26 Unidade: UNIDADES Val. Ref.: 108,46

Descrição: FILTRO DE ÓLEO LUBRIFICANTE PEL 519

Autor	Marca/Modelo	Valor
BOMBINJET COMÉRCIO E SERVIÇOS LTDA	TECFIL / TECFIL	108,46
TERRA MARINHO LTDA	TECFIL	108,40
PASSARELLA COMERCIO E DERIVADOS DE COMBUSTIVEIS LTDA	VOX / VOX	108,46
TRATOR TÉCNICA COMERCIO DE PEÇAS E SERVIÇOS EIRELI	TECFIL / TECFIL	108,46
J C LIBARINO PIRES	TECFIL	108,46
AB COMERCIAL LTDA	tecfil / tc	108,46

Item: 57 Quant.: 28 Unidade: UNIDADES Val. Ref.: 82,56

Descrição: FILTRO DE ÓLEO LUBRIFICANTE PEL 123

Autor	Marca/Modelo	Valor
AB COMERCIAL LTDA	tecfil / tc	82,56
TRATOR TÉCNICA COMERCIO DE PEÇAS E SERVIÇOS EIRELI	TECFIL / TECFIL	82,56
J C LIBARINO PIRES	AUTHOMIX	82,56
PASSARELLA COMERCIO E DERIVADOS DE COMBUSTIVEIS LTDA	TECFIL / TECFIL	82,56
TERRA MARINHO LTDA	TECFIL	82,40
BOMBINJET COMÉRCIO E SERVIÇOS LTDA	TECFIL / TECFIL	82,56

Item: 58 Quant.: 26 Unidade: UNIDADES Val. Ref.: 54,97

Descrição: FILTRO DE ÓLEO LUBRIFICANTE PEL 145

Autor	Marca/Modelo	Valor
BOMBINJET COMÉRCIO E SERVIÇOS LTDA	TECFIL / TECFIL	54,97
TERRA MARINHO LTDA	TECFIL	54,80
PASSARELLA COMERCIO E DERIVADOS DE COMBUSTIVEIS LTDA	TECFIL / TECFIL	54,97
J C LIBARINO PIRES	FILTROS BRASIL	54,97
TRATOR TÉCNICA COMERCIO DE PEÇAS E SERVIÇOS EIRELI	TECFIL / TECFIL	54,97
AB COMERCIAL LTDA	tecfil / tc	54,97

Item: 59 Quant.: 26 Unidade: UNIDADES Val. Ref.: 99,80

Descrição: FILTRO DE ÓLEO LUBRIFICANTE PEL 330

Autor	Marca/Modelo	Valor
AB COMERCIAL LTDA	tecfil / tc	99,80
TRATOR TÉCNICA COMERCIO DE PEÇAS E SERVIÇOS EIRELI	TECFIL / TECFIL	99,80
J C LIBARINO PIRES	TECFIL	99,80
PASSARELLA COMERCIO E DERIVADOS DE COMBUSTIVEIS LTDA	PSL / PSL	99,80
TERRA MARINHO LTDA	TECFIL	99,50
BOMBINJET COMÉRCIO E SERVIÇOS LTDA	TECFIL / TECFIL	99,80

Item: 60 Quant.: 27 Unidade: UNIDADES Val. Ref.: 142,22

Descrição: FILTRO DE ÓLEO LUBRIFICANTE PEL W1160

54,80

Autor	Marca/Modelo	Valor
BOMBINJET COMÉRCIO E SERVIÇOS LTDA	TECFIL / TECFIL	142,22
TERRA MARINHO LTDA	TECFIL	142,00
PASSARELLA COMERCIO E DERIVADOS DE COMBUSTIVEIS LTDA	PSL / PSL	142,22
TRATOR TÉCNICA COMERCIO DE PEÇAS E SERVIÇOS EIRELI	TECFIL / TECFIL	142,22
AB COMERCIAL LTDA	tecfil / tc	142,22
J C LIBARINO PIRES	WEGA	142,22

Item: 61 Quant.: 28 Unidade: UNIDADES Val. Ref.: 51,15

Descrição: FILTRO DE ÓLEO LUBRIFICANTE LBM1

Autor	Marca/Modelo	Valor
J C LIBARINO PIRES	FILTROS BRASIL	51,15
AB COMERCIAL LTDA	tecfil / tc	51,15
TRATOR TÉCNICA COMERCIO DE PEÇAS E SERVIÇOS EIRELI	TECFIL / TECFIL	51,15
PASSARELLA COMERCIO E DERIVADOS DE COMBUSTIVEIS LTDA	VOX / VOX	51,15
TERRA MARINHO LTDA	TECFIL	51,00
BOMBINJET COMÉRCIO E SERVIÇOS LTDA	TECFIL / TECFIL	51,15

Item: 62 Quant.: 23 Unidade: UNIDADES Val. Ref.: 48,08

Descrição: FILTRO DE ÓLEO LUBRIFICANTE LB55

Autor	Marca/Modelo	Valor
BOMBINJET COMÉRCIO E SERVIÇOS LTDA	TECFIL / TECFIL	48,08
TERRA MARINHO LTDA	TECFIL	48,00
PASSARELLA COMERCIO E DERIVADOS DE COMBUSTIVEIS LTDA	VOX / VOX	48,08
TRATOR TÉCNICA COMERCIO DE PEÇAS E SERVIÇOS EIRELI	TECFIL / TECFIL	48,08
AB COMERCIAL LTDA	tecfil / tc	48,08
J C LIBARINO PIRES	FILTROS BRASIL	48,08

Item: 63 Quant.: 23 Unidade: UNIDADES Val. Ref.: 197,01

Descrição: FILTRO DE ÓLEO LUBRIFICANTE PEL 678 Valor

Autor	Marca/Modelo	Valor
AB COMERCIAL LTDA	tecfil / tc	197,01
TRATOR TÉCNICA COMERCIO DE PEÇAS E SERVIÇOS EIRELI	TECFIL / TECFIL	197,01
J C LIBARINO PIRES	WEGA	197,01
PASSARELLA COMERCIO E DERIVADOS DE COMBUSTIVEIS LTDA	TECFIL / TECFIL	197,01
TERRA MARINHO LTDA	TECFIL	196,00
BOMBINJET COMÉRCIO E SERVIÇOS LTDA	TECFIL / TECFIL	197,01

Item: 64 Quant.: 23 Unidade: UNIDADES Val. Ref.: 68,11

Descrição: FILTRO DE ÓLEO LUBRIFICANTE PSL 657

Autor	Marca/Modelo	Valor
BOMBINJET COMÉRCIO E SERVIÇOS LTDA	TECFIL / TECFIL	68,11
TERRA MARINHO LTDA	TECFIL	68,00
PASSARELLA COMERCIO E DERIVADOS DE COMBUSTIVEIS LTDA	PSL / PSL	68,11
J C LIBARINO PIRES	FILTROS BRASIL	68,11
TRATOR TÉCNICA COMERCIO DE PEÇAS E SERVIÇOS EIRELI	TECFIL / TECFIL	68,11
AB COMERCIAL LTDA	tecfil / tc	68,11

Item: 65 Quant.: 23 Unidade: UNIDADES Val. Ref.: 137,71

Descrição: FILTRO DE ÓLEO LUBRIFICANTE PSL 280

Autor	Marca/Modelo	Valor
AB COMERCIAL LTDA	tecfil / tc	137,71
J C LIBARINO PIRES	AUTHOMIX	137,71
TRATOR TÉCNICA COMERCIO DE PEÇAS E SERVIÇOS EIRELI	TECFIL / TECFIL	137,71
PASSARELLA COMERCIO E DERIVADOS DE COMBUSTIVEIS LTDA	PSL / PSL	137,71
TERRA MARINHO LTDA	TECFIL	137,50
BOMBINJET COMÉRCIO E SERVIÇOS LTDA	TECFIL / TECFIL	137,71

Item: 66 Quant.: 26 Unidade: UNIDADES Val. Ref.: 177,39

Descrição: FILTRO DE ÓLEO LUBRIFICANTE PSL 339

Autor	Marca/Modelo	Valor
TERRA MARINHO LTDA	TECFIL	177,00
PASSARELLA COMERCIO E DERIVADOS DE COMBUSTIVEIS LTDA	TECFIL / TECFIL	177,39
BOMBINJET COMÉRCIO E SERVIÇOS LTDA	TECFIL / TECFIL	177,39
TRATOR TÉCNICA COMERCIO DE PEÇAS E SERVIÇOS EIRELI	TECFIL / TECFIL	177,39
AB COMERCIAL LTDA	tecfil / tc	177,39
J C LIBARINO PIRES	AUTHOMIX	177,39

Item: 67 Quant.: 25 Unidade: UNIDADES Val. Ref.: 75,47

Descrição: FILTRO DE ÓLEO LUBRIFICANTE PSL 171

Autor	Marca/Modelo	Valor
J C LIBARINO PIRES	VOX	75,47
AB COMERCIAL LTDA	tecfil / tc	75,47
TRATOR TÉCNICA COMERCIO DE PEÇAS E SERVIÇOS EIRELI	TECFIL / TECFIL	75,47
PASSARELLA COMERCIO E DERIVADOS DE COMBUSTIVEIS LTDA	PSL / PSL	75,47
TERRA MARINHO LTDA	TECFIL	75,20
BOMBINJET COMÉRCIO E SERVIÇOS LTDA	TECFIL / TECFIL	75,47

Item: 68 Quant.: 27 Unidade: UNIDADES Val. Ref.: 107,37

Descrição: FILTRO DE ÓLEO LUBRIFICANTE PEL 312

177,39

Autor	Marca/Modelo	Valor
TERRA MARINHO LTDA	TECFIL	107,00
BOMBINJET COMÉRCIO E SERVIÇOS LTDA	TECFIL / TECFIL	107,37
PASSARELLA COMERCIO E DERIVADOS DE COMBUSTIVEIS LTDA	PSL / PSL	107,37
TRATOR TÉCNICA COMERCIO DE PEÇAS E SERVIÇOS EIRELI	TECFIL / TECFIL	107,37
J C LIBARINO PIRES	TECFIL	107,37
AB COMERCIAL LTDA	tecfil / tc	107,37

Item: 69 Quant.: 27 Unidade: UNIDADES Val. Ref.: 24,69

Descrição: FILTRO DE ÓLEO LUBRIFICANTE PL 153

Autor	Marca/Modelo	Valor
TRATOR TÉCNICA COMERCIO DE PEÇAS E SERVIÇOS EIRELI	TECFIL / TECFIL	24,69
AB COMERCIAL LTDA	tecfil / tc	24,69
J C LIBARINO PIRES	VOX	24,69
PASSARELLA COMERCIO E DERIVADOS DE COMBUSTIVEIS LTDA	TECFIL / TECFIL	24,69
TERRA MARINHO LTDA	TECFIL	24,60
BOMBINJET COMÉRCIO E SERVIÇOS LTDA	TECFIL / TECFIL	24,69

Item: 70 Quant.: 27 Unidade: UNIDADES Val. Ref.: 99,76

Descrição: FILTRO DEAR DO MOTOR ARS 1029

Autor	Marca/Modelo	Valor
BOMBINJET COMÉRCIO E SERVIÇOS LTDA	TECFIL / TECFIL	99,76
TERRA MARINHO LTDA	TECFIL	99,70
PASSARELLA COMERCIO E DERIVADOS DE COMBUSTIVEIS LTDA	TECFIL / TECFIL	99,76
J C LIBARINO PIRES	TECFIL	99,76
TRATOR TÉCNICA COMERCIO DE PEÇAS E SERVIÇOS EIRELI	TECFIL / TECFIL	99,76
AB COMERCIAL LTDA	tecfil / tc	99,76

Item: 71 Quant.: 26 Unidade: UNIDADES Val. Ref.: 219,84

Descrição: FILTRO DEAR DO MOTOR ARS 3003

Autor	Marca/Modelo	Valor
J C LIBARINO PIRES	AUTHOMIX	219,84
TRATOR TÉCNICA COMERCIO DE PEÇAS E SERVIÇOS EIRELI	TECFIL / TECFIL	219,84
AB COMERCIAL LTDA	tecfil / tc	219,84
PASSARELLA COMERCIO E DERIVADOS DE COMBUSTIVEIS LTDA	VOX / VOX	219,84
TERRA MARINHO LTDA	TECFIL	219,80
BOMBINJET COMÉRCIO E SERVIÇOS LTDA	TECFIL / TECFIL	219,84

Item: 72 Quant.: 27 Unidade: UNIDADES Val. Ref.: 326,00

Descrição: FILTRO DEAR DO MOTOR 32/25683

Autor	Marca/Modelo	Valor
BOMBINJET COMÉRCIO E SERVIÇOS LTDA	TECFIL / TECFIL	326,00
TERRA MARINHO LTDA	TECFIL	325,00
PASSARELLA COMERCIO E DERIVADOS DE COMBUSTIVEIS LTDA	VOX / VOX	326,00
TRATOR TÉCNICA COMERCIO DE PEÇAS E SERVIÇOS EIRELI	TECFIL / TECFIL	326,00
AB COMERCIAL LTDA	tecfil / tc	326,00
J C LIBARINO PIRES	VOX	326,00

Item: 73 Quant.: 25 Unidade: UNIDADES Val. Ref.: 92,68

Descrição: FILTRO DEAR DO MOTOR ARL 4157

Autor	Marca/Modelo	Valor
J C LIBARINO PIRES	FILTROS BRASIL	92,68
TRATOR TÉCNICA COMERCIO DE PEÇAS E SERVIÇOS EIRELI	TECFIL / TECFIL	92,68
AB COMERCIAL LTDA	tecfil / tc	92,68
PASSARELLA COMERCIO E DERIVADOS DE COMBUSTIVEIS LTDA	VOX / VOX	92,68
TERRA MARINHO LTDA	TECFIL	92,50
BOMBINJET COMÉRCIO E SERVIÇOS LTDA	TECFIL / TECFIL	92,68

Item: 74 Quant.: 25 Unidade: UNIDADES Val. Ref.: 70,99

Descrição: FILTRO DEAR DO MOTOR ARL 4154

Autor	Marca/Modelo	Valor
BOMBINJET COMÉRCIO E SERVIÇOS LTDA	TECFIL / TECFIL	70,99
TERRA MARINHO LTDA	TECFIL	70,50
PASSARELLA COMERCIO E DERIVADOS DE COMBUSTIVEIS LTDA	VOX / VOX	70,99
AB COMERCIAL LTDA	tecfil / tc	70,99
TRATOR TÉCNICA COMERCIO DE PEÇAS E SERVIÇOS EIRELI	TECFIL / TECFIL	70,99
J C LIBARINO PIRES	AUTHOMIX	70,99

Item: 75 Quant.: 25 Unidade: UNIDADES Val. Ref.: 343,16

Descrição: FILTRO DEAR DO MOTOR AP4650/1

Autor	Marca/Modelo	Valor
J C LIBARINO PIRES	TECFIL	343,16
TRATOR TÉCNICA COMERCIO DE PEÇAS E SERVIÇOS EIRELI	TECFIL / TECFIL	343,16
AB COMERCIAL LTDA	tecfil / tc	343,16
PASSARELLA COMERCIO E DERIVADOS DE COMBUSTIVEIS LTDA	TECFIL / TECFIL	343,16
TERRA MARINHO LTDA	TECFIL	343,00
BOMBINJET COMÉRCIO E SERVIÇOS LTDA	TECFIL / TECFIL	343,16

Item: 76 Quant.: 25 Unidade: UNIDADES Val. Ref.: 39,63

Descrição: FILTRO DEAR DO MOTOR ARM443/1

Valor

Autor	Marca/Modelo	Valor
BOMBINJET COMÉRCIO E SERVIÇOS LTDA	TECFIL / TECFIL	39,63
TERRA MARINHO LTDA	TECFIL	39,60
PASSARELLA COMERCIO E DERIVADOS DE COMBUSTIVEIS LTDA	VOX / VOX	39,63
TRATOR TÉCNICA COMERCIO DE PEÇAS E SERVIÇOS EIRELI	TECFIL / TECFIL	39,63
AB COMERCIAL LTDA	tecfil / tc	39,63
J C LIBARINO PIRES	TECFIL	39,63

Item: 77 Quant.: 26 Unidade: UNIDADES Val. Ref.: 38,01

Descrição: FILTRO DEAR DO MOTOR ARM448/1

Autor	Marca/Modelo	Valor
AB COMERCIAL LTDA	tecfil / tc	38,01
TRATOR TÉCNICA COMERCIO DE PEÇAS E SERVIÇOS EIRELI	TECFIL / TECFIL	38,01
J C LIBARINO PIRES	TECFIL	38,01
PASSARELLA COMERCIO E DERIVADOS DE COMBUSTIVEIS LTDA	TECFIL / TECFIL	38,01
TERRA MARINHO LTDA	TECFIL	37,50
BOMBINJET COMÉRCIO E SERVIÇOS LTDA	TECFIL / TECFIL	38,01

Item: 78 Quant.: 26 Unidade: UNIDADES Val. Ref.: 140,47

Descrição: FILTRO DE AR DO MOTOR FAP 3271/4

Autor	Marca/Modelo	Valor
BOMBINJET COMÉRCIO E SERVIÇOS LTDA	TECFIL / TECFIL	140,47
TERRA MARINHO LTDA	TECFIL	140,20
PASSARELLA COMERCIO E DERIVADOS DE COMBUSTIVEIS LTDA	WEGA / WEGA	140,47
J C LIBARINO PIRES	WEGA	140,47
TRATOR TÉCNICA COMERCIO DE PEÇAS E SERVIÇOS EIRELI	TECFIL / TECFIL	140,47
AB COMERCIAL LTDA	tecfil / tc	140,47

Item: 79 Quant.: 25 Unidade: UNIDADES Val. Ref.: 131,88

Descrição: FILTRO DE AR DO MOTOR ARL 5139

Autor	Marca/Modelo	Valor
TRATOR TÉCNICA COMERCIO DE PEÇAS E SERVIÇOS EIRELI	TECFIL / TECFIL	131,88
AB COMERCIAL LTDA	tecfil / tc	131,88
J C LIBARINO PIRES	TECFIL	131,88
PASSARELLA COMERCIO E DERIVADOS DE COMBUSTIVEIS LTDA	TECFIL / TECFIL	313,88
TERRA MARINHO LTDA	TECFIL	131,00
BOMBINJET COMÉRCIO E SERVIÇOS LTDA	TECFIL / TECFIL	131,88

Item: 80 Quant.: 28 Unidade: UNIDADES Val. Ref.: 153,93

Descrição: FILTRO DE AR DO MOTOR AP 7998

Autor	Marca/Modelo	Valor
BOMBINJET COMÉRCIO E SERVIÇOS LTDA	TECFIL / TECFIL	153,93
TERRA MARINHO LTDA	TECFIL	153,00
PASSARELLA COMERCIO E DERIVADOS DE COMBUSTIVEIS LTDA	TECFIL / TECFIL	153,93
J C LIBARINO PIRES	TECFIL	153,93
AB COMERCIAL LTDA	tecfil / tc	153,93
TRATOR TÉCNICA COMERCIO DE PEÇAS E SERVIÇOS EIRELI	TECFIL / TECFIL	153,93

Item: 81 Quant.: 23 Unidade: UNIDADES Val. Ref.: 248,32

Descrição: FILTRO DE AR DO MOTOR ARS 8234

Autor	Marca/Modelo	Valor
TRATOR TÉCNICA COMERCIO DE PEÇAS E SERVIÇOS EIRELI	TECFIL / TECFIL	248,32
J C LIBARINO PIRES	TECFIL	248,32
AB COMERCIAL LTDA	tecfil / tc	248,32
PASSARELLA COMERCIO E DERIVADOS DE COMBUSTIVEIS LTDA	VOX / VOX	248,32
TERRA MARINHO LTDA	TECFIL	248,30
BOMBINJET COMÉRCIO E SERVIÇOS LTDA	TECFIL / TECFIL	248,32

Item: 82 Quant.: 23 Unidade: UNIDADES Val. Ref.: 58,27

Descrição: FILTRO DE AR DO MOTOR ARL 8829

Autor	Marca/Modelo	Valor
BOMBINJET COMÉRCIO E SERVIÇOS LTDA	TECFIL / TECFIL	58,27
TERRA MARINHO LTDA	TECFIL	58,20
PASSARELLA COMERCIO E DERIVADOS DE COMBUSTIVEIS LTDA	VOX / VOX	58,27
AB COMERCIAL LTDA	tecfil / tc	58,27
J C LIBARINO PIRES	FILTROS BRASIL	58,27
TRATOR TÉCNICA COMERCIO DE PEÇAS E SERVIÇOS EIRELI	TECFIL / TECFIL	58,27

Item: 83 Quant.: 25 Unidade: UNIDADES Val. Ref.: 72,12

Descrição: FILTRO DE AR DO MOTOR ARL 8830

Autor	Marca/Modelo	Valor
AB COMERCIAL LTDA	tecfil / tc	72,12
TRATOR TÉCNICA COMERCIO DE PEÇAS E SERVIÇOS EIRELI	TECFIL / TECFIL	72,12
J C LIBARINO PIRES	FILTROS BRASIL	72,12
TERRA MARINHO LTDA	TECFIL	72,00
PASSARELLA COMERCIO E DERIVADOS DE COMBUSTIVEIS LTDA	VOX / VOX	72,12
BOMBINJET COMÉRCIO E SERVIÇOS LTDA	TECFIL / TECFIL	72,12

Item: 84 Quant.: 25 Unidade: UNIDADES Val. Ref.: 175,80

Descrição: FILTRO DE AR DO MOTOR ARS 8236

Autor	Marca/Modelo	Valor
BOMBINJET COMÉRCIO E SERVIÇOS LTDA	TECFIL / TECFIL	175,80
PASSARELLA COMERCIO E DERIVADOS DE COMBUSTIVEIS LTDA	VOX / VOX	175,80
TERRA MARINHO LTDA	TECFIL	175,50
TRATOR TÉCNICA COMERCIO DE PEÇAS E SERVIÇOS EIRELI	TECFIL / TECFIL	175,80
AB COMERCIAL LTDA	tecfil / tc	175,80
J C LIBARINO PIRES	TECFIL	175,80

Item: 85 Quant.: 25 Unidade: UNIDADES Val. Ref.: 31,00

Descrição: FILTRO DE AR DO MOTOR ARL 8832

Autor	Marca/Modelo	Valor
AB COMERCIAL LTDA	tecfil / tc	31,00
J C LIBARINO PIRES	FILTROS BRASIL	31,00
TRATOR TÉCNICA COMERCIO DE PEÇAS E SERVIÇOS EIRELI	TECFIL / TECFIL	31,00
TERRA MARINHO LTDA	TECFIL	30,00
PASSARELLA COMERCIO E DERIVADOS DE COMBUSTIVEIS LTDA	VOX / VOX	31,00
BOMBINJET COMÉRCIO E SERVIÇOS LTDA	TECFIL / TECFIL	31,00

Item: 86 Quant.: 23 Unidade: UNIDADES Val. Ref.: 35,61

Descrição: FILTRO DE AR DO MOTOR ARL 9603

Autor	Marca/Modelo	Valor
BOMBINJET COMÉRCIO E SERVIÇOS LTDA	TECFIL / TECFIL	35,61
PASSARELLA COMERCIO E DERIVADOS DE COMBUSTIVEIS LTDA	VOX / VOX	35,61
TERRA MARINHO LTDA	TECFIL	35,50
AB COMERCIAL LTDA	tecfil / tc	35,61
TRATOR TÉCNICA COMERCIO DE PEÇAS E SERVIÇOS EIRELI	TECFIL / TECFIL	35,61
J C LIBARINO PIRES	VOX	35,61

Item: 87 Quant.: 25 Unidade: UNIDADES Val. Ref.: 64,07

Descrição: FILTRO DE AR DO MOTOR ARL 9608

Autor	Marca/Modelo	Valor
J C LIBARINO PIRES	VOX	64,07
TRATOR TÉCNICA COMERCIO DE PEÇAS E SERVIÇOS EIRELI	TECFIL / TECFIL	64,07
AB COMERCIAL LTDA	tecfil / tc	64,07
TERRA MARINHO LTDA	TECFIL	64,00
PASSARELLA COMERCIO E DERIVADOS DE COMBUSTIVEIS LTDA	VOX / VOX	64,07
BOMBINJET COMÉRCIO E SERVIÇOS LTDA	TECFIL / TECFIL	64,07

Item: 88 Quant.: 25 Unidade: UNIDADES Val. Ref.: 85,70

Descrição: FILTRO DE AR DO MOTOR ART 9618

Autor	Marca/Modelo	Valor
BOMBINJET COMÉRCIO E SERVIÇOS LTDA	TECFIL / TECFIL	85,70
PASSARELLA COMERCIO E DERIVADOS DE COMBUSTIVEIS LTDA	VOX / VOX	85,70
TERRA MARINHO LTDA	TECFIL	85,50
AB COMERCIAL LTDA	tecfil / tc	85,70
TRATOR TÉCNICA COMERCIO DE PEÇAS E SERVIÇOS EIRELI	TECFIL / TECFIL	85,70
J C LIBARINO PIRES	VOX	85,70

Item: 89 Quant.: 23 Unidade: UNIDADES Val. Ref.: 48,58

Descrição: FILTRO DE AR DO MOTOR FAP 9054

Autor	Marca/Modelo	Valor
J C LIBARINO PIRES	WEGA	48,58
TRATOR TÉCNICA COMERCIO DE PEÇAS E SERVIÇOS EIRELI	TECFIL / TECFIL	48,58
AB COMERCIAL LTDA	tecfil / tc	48,58
TERRA MARINHO LTDA	TECFIL	48,50
PASSARELLA COMERCIO E DERIVADOS DE COMBUSTIVEIS LTDA	VOX / VOX	48,58
BOMBINJET COMÉRCIO E SERVIÇOS LTDA	TECFIL / TECFIL	48,58

Item: 90 Quant.: 23 Unidade: UNIDADES Val. Ref.: 256,27

Descrição: FILTRO DE AR DO MOTOR ARS 9837

Autor	Marca/Modelo	Valor
BOMBINJET COMÉRCIO E SERVIÇOS LTDA	TECFIL / TECFIL	256,27
PASSARELLA COMERCIO E DERIVADOS DE COMBUSTIVEIS LTDA	VOX / VOX	256,27
TERRA MARINHO LTDA	TECFIL	256,00
AB COMERCIAL LTDA	tecfil / tc	256,27
TRATOR TÉCNICA COMERCIO DE PEÇAS E SERVIÇOS EIRELI	TECFIL / TECFIL	256,27
J C LIBARINO PIRES	TECFIL	256,27

Item: 91 Quant.: 25 Unidade: UNIDADES Val. Ref.: 224,73

Descrição: FILTRO DE AR DO MOTOR ARL 9838

Autor	Marca/Modelo	Valor
J C LIBARINO PIRES	VOX	224,73
AB COMERCIAL LTDA	tecfil / tc	224,73
TERRA MARINHO LTDA	TECFIL	224,00
TRATOR TÉCNICA COMERCIO DE PEÇAS E SERVIÇOS EIRELI	TECFIL / TECFIL	224,73
PASSARELLA COMERCIO E DERIVADOS DE COMBUSTIVEIS LTDA	VOX / VOX	224,73
BOMBINJET COMÉRCIO E SERVIÇOS LTDA	TECFIL / TECFIL	224,73

Item: 92 Quant.: 27 Unidade: UNIDADES Val. Ref.: 486,42

Descrição: FILTRO DE AR DO MOTOR ARS 9840

Autor	Marca/Modelo	Valor
BOMBINJET COMÉRCIO E SERVIÇOS LTDA	TECFIL / TECFIL	486,42
PASSARELLA COMERCIO E DERIVADOS DE COMBUSTIVEIS LTDA	VOX / VOX	486,42
TRATOR TÉCNICA COMERCIO DE PEÇAS E SERVIÇOS EIRELI	TECFIL / TECFIL	486,42
TERRA MARINHO LTDA	TECFIL	486,00
AB COMERCIAL LTDA	tecfil / tc	486,42
J C LIBARINO PIRES	AUTHOMIX	486,42

Item: 93 Quant.: 28 Unidade: UNIDADES Val. Ref.: 127,12

Descrição: FILTRO DE AR DO MOTOR ASR 203

Autor	Marca/Modelo	Valor
J C LIBARINO PIRES	TECFIL	127,12
AB COMERCIAL LTDA	tecfil / tc	127,12
TRATOR TÉCNICA COMERCIO DE PEÇAS E SERVIÇOS EIRELI	TECFIL / TECFIL	127,12
TERRA MARINHO LTDA	TECFIL	127,00
PASSARELLA COMERCIO E DERIVADOS DE COMBUSTIVEIS LTDA	VOX / VOX	127,12
BOMBINJET COMÉRCIO E SERVIÇOS LTDA	TECFIL / TECFIL	127,12

Item: 94 Quant.: 27 Unidade: UNIDADES Val. Ref.: 238,93

Descrição: FILTRO DE AR DO MOTOR ASR 234

Autor	Marca/Modelo	Valor
PASSARELLA COMERCIO E DERIVADOS DE COMBUSTIVEIS LTDA	VOX / VOX	238,93
TERRA MARINHO LTDA	TECFIL	238,90
BOMBINJET COMÉRCIO E SERVIÇOS LTDA	TECFIL / TECFIL	238,93
TRATOR TÉCNICA COMERCIO DE PEÇAS E SERVIÇOS EIRELI	TECFIL / TECFIL	238,93
J C LIBARINO PIRES	TECFIL	238,93
AB COMERCIAL LTDA	tecfil / tc	238,93

Item: 95 Quant.: 25 Unidade: UNIDADES Val. Ref.: 130,26

Descrição: FILTRO DE AR DO MOTOR AS 820

Autor	Marca/Modelo	Valor
AB COMERCIAL LTDA	tecfil / tc	130,26
TRATOR TÉCNICA COMERCIO DE PEÇAS E SERVIÇOS EIRELI	TECFIL / TECFIL	130,26
J C LIBARINO PIRES	TECFIL	130,26
BOMBINJET COMÉRCIO E SERVIÇOS LTDA	TECFIL / TECFIL	130,26
TERRA MARINHO LTDA	TECFIL	130,00
PASSARELLA COMERCIO E DERIVADOS DE COMBUSTIVEIS LTDA	VOX / VOX	130,26

Item: 96 Quant.: 25 Unidade: UNIDADES Val. Ref.: 485,00

Descrição: FILTRO DE AR DO MOTOR 32/925682

Autor	Marca/Modelo	Valor
PASSARELLA COMERCIO E DERIVADOS DE COMBUSTIVEIS LTDA	VOX / VOX	485,00
TERRA MARINHO LTDA	TECFIL	484,00
BOMBINJET COMÉRCIO E SERVIÇOS LTDA	TECFIL / TECFIL	485,00
J C LIBARINO PIRES	TECFIL	485,00
AB COMERCIAL LTDA	tecfil / tc	485,00
TRATOR TÉCNICA COMERCIO DE PEÇAS E SERVIÇOS EIRELI	TECFIL / TECFIL	485,00

Item: 97 Quant.: 27 Unidade: UNIDADES Val. Ref.: 162,71

Descrição: FILTRO DE AR DO MOTOR AS 840

Autor	Marca/Modelo	Valor
TRATOR TÉCNICA COMERCIO DE PEÇAS E SERVIÇOS EIRELI	TECFIL / TECFIL	162,71
AB COMERCIAL LTDA	tecfil / tc	162,71
J C LIBARINO PIRES	TECFIL	162,71
BOMBINJET COMÉRCIO E SERVIÇOS LTDA	TECFIL / TECFIL	162,71
TERRA MARINHO LTDA	TECFIL	162,50
PASSARELLA COMERCIO E DERIVADOS DE COMBUSTIVEIS LTDA	VOX / VOX	162,71

Item: 98 Quant.: 25 Unidade: UNIDADES Val. Ref.: 126,89

Descrição: FILTRO DE AR DO MOTOR ASR 838

Autor	Marca/Modelo	Valor
PASSARELLA COMERCIO E DERIVADOS DE COMBUSTIVEIS LTDA	VOX / VOX	126,89
TERRA MARINHO LTDA	TECFIL	126,50
BOMBINJET COMÉRCIO E SERVIÇOS LTDA	TECFIL / TECFIL	126,89
AB COMERCIAL LTDA	tecfil / tc	126,89
TRATOR TÉCNICA COMERCIO DE PEÇAS E SERVIÇOS EIRELI	TECFIL / TECFIL	126,89
J C LIBARINO PIRES	TECFIL	126,89

Item: 99 Quant.: 28 Unidade: UNIDADES Val. Ref.: 139,70

Descrição: FILTRO DE AR DO MOTOR ASR 673

Autor	Marca/Modelo	Valor
J C LIBARINO PIRES	TECFIL	139,70
TRATOR TÉCNICA COMERCIO DE PEÇAS E SERVIÇOS EIRELI	TECFIL / TECFIL	139,70
AB COMERCIAL LTDA	tecfil / tc	139,70
BOMBINJET COMÉRCIO E SERVIÇOS LTDA	TECFIL / TECFIL	139,70
TERRA MARINHO LTDA	TECFIL	139,00
PASSARELLA COMERCIO E DERIVADOS DE COMBUSTIVEIS LTDA	VOX / VOX	139,70

Item: 100 Quant.: 26 Unidade: UNIDADES Val. Ref.: 83,77

Descrição: FILTRO DE AR DO MOTOR ASR 807

Autor	Marca/Modelo	Valor
PASSARELLA COMERCIO E DERIVADOS DE COMBUSTIVEIS LTDA	VOX / VOX	83,77
TERRA MARINHO LTDA	TECFIL	83,70
BOMBINJET COMÉRCIO E SERVIÇOS LTDA	TECFIL / TECFIL	83,77
J C LIBARINO PIRES	TECFIL	83,77
TRATOR TÉCNICA COMERCIO DE PEÇAS E SERVIÇOS EIRELI	TECFIL / TECFIL	83,77
AB COMERCIAL LTDA	tecfil / tc	83,77

Item: 101 Quant.: 29 Unidade: UNIDADES Val. Ref.: 91,31

Descrição: FILTRO DE COMBUSTÍVEL FC 164

Autor	Marca/Modelo	Valor
TRATOR TÉCNICA COMERCIO DE PEÇAS E SERVIÇOS EIRELI	TECFIL / TECFIL	91,31
AB COMERCIAL LTDA	tecfil / tc	91,31
J C LIBARINO PIRES	TECFIL	91,31
BOMBINJET COMÉRCIO E SERVIÇOS LTDA	TECFIL / TECFIL	91,31
TERRA MARINHO LTDA	TECFIL	91,25
PASSARELLA COMERCIO E DERIVADOS DE COMBUSTIVEIS LTDA	VOX / VOX	91,31

Item: 102 Quant.: 28 Unidade: UNIDADES Val. Ref.: 94,82

Descrição: FILTRO DE COMBUSTÍVEL PEC 3024

Autor	Marca/Modelo	Valor
PASSARELLA COMERCIO E DERIVADOS DE COMBUSTIVEIS LTDA	PEC / PEC	94,82
TERRA MARINHO LTDA	TECFIL	94,80
BOMBINJET COMÉRCIO E SERVIÇOS LTDA	TECFIL / TECFIL	94,82
J C LIBARINO PIRES	VOX	94,82
TRATOR TÉCNICA COMERCIO DE PEÇAS E SERVIÇOS EIRELI	TECFIL / TECFIL	94,82
AB COMERCIAL LTDA	tecfil / tc	94,82

Item: 103 Quant.: 25 Unidade: UNIDADES Val. Ref.: 312,72

Descrição: FILTRO DE COMBUSTÍVEL PEC 3041

Autor	Marca/Modelo	Valor
TRATOR TÉCNICA COMERCIO DE PEÇAS E SERVIÇOS EIRELI	TECFIL / TECFIL	312,72
AB COMERCIAL LTDA	tecfil / tc	312,72
J C LIBARINO PIRES	WEGA	312,72
BOMBINJET COMÉRCIO E SERVIÇOS LTDA	TECFIL / TECFIL	312,72
TERRA MARINHO LTDA	TECFIL	312,50
PASSARELLA COMERCIO E DERIVADOS DE COMBUSTIVEIS LTDA	PEC / PEC	312,72

Item: 104 Quant.: 25 Unidade: UNIDADES Val. Ref.: 290,72

Descrição: FILTRO DE COMBUSTÍVEL PEC 3045

Autor	Marca/Modelo	Valor
PASSARELLA COMERCIO E DERIVADOS DE COMBUSTIVEIS LTDA	PEC / PEC	290,72
TERRA MARINHO LTDA	TECFIL	290,00
BOMBINJET COMÉRCIO E SERVIÇOS LTDA	TECFIL / TECFIL	290,72
J C LIBARINO PIRES	TECFIL	290,72
AB COMERCIAL LTDA	tecfil / tc	290,72
TRATOR TÉCNICA COMERCIO DE PEÇAS E SERVIÇOS EIRELI	TECFIL / TECFIL	290,72

Item: 105 Quant.: 26 Unidade: UNIDADES Val. Ref.: 196,35

Descrição: FILTRO DE COMBUSTÍVEL S - 3015

Autor	Marca/Modelo	Valor
TRATOR TÉCNICA COMERCIO DE PEÇAS E SERVIÇOS EIRELI	TECFIL / TECFIL	196,35
AB COMERCIAL LTDA	tecfil / tc	196,35
J C LIBARINO PIRES	PARKER	196,35
BOMBINJET COMÉRCIO E SERVIÇOS LTDA	TECFIL / TECFIL	196,35
TERRA MARINHO LTDA	TECFIL	196,00
PASSARELLA COMERCIO E DERIVADOS DE COMBUSTIVEIS LTDA	PEC / PEC	196,35

Item: 106 Quant.: 25 Unidade: UNIDADES Val. Ref.: 103,33

Descrição: FILTRO DE COMBUSTÍVEL PSC 410

Autor	Marca/Modelo	Valor
PASSARELLA COMERCIO E DERIVADOS DE COMBUSTIVEIS LTDA	VOX / VOX	103,33
TERRA MARINHO LTDA	TECFIL	103,00
BOMBINJET COMÉRCIO E SERVIÇOS LTDA	TECFIL / TECFIL	103,33
J C LIBARINO PIRES	VOX	103,33
AB COMERCIAL LTDA	tecfil / tc	103,33
TRATOR TÉCNICA COMERCIO DE PEÇAS E SERVIÇOS EIRELI	TECFIL / TECFIL	103,33

Item: 107 Quant.: 27 Unidade: UNIDADES Val. Ref.: 137,40

Descrição: FILTRO DE COMBUSTÍVEL PSC 455

Autor	Marca/Modelo	Valor
TRATOR TÉCNICA COMERCIO DE PEÇAS E SERVIÇOS EIRELI	TECFIL / TECFIL	137,40
AB COMERCIAL LTDA	tecfil / tc	137,40
J C LIBARINO PIRES	VOX	137,40
BOMBINJET COMÉRCIO E SERVIÇOS LTDA	TECFIL / TECFIL	137,40
TERRA MARINHO LTDA	TECFIL	137,00
PASSARELLA COMERCIO E DERIVADOS DE COMBUSTIVEIS LTDA	VOX / VOX	137,40

Item: 108 Quant.: 25 Unidade: UNIDADES Val. Ref.: 134,56

Descrição: FILTRO DE COMBUSTÍVEL PSC 491

103,00

Autor	Marca/Modelo	Valor
PASSARELLA COMERCIO E DERIVADOS DE COMBUSTIVEIS LTDA	VOX / VOX	134,56
TERRA MARINHO LTDA	TECFIL	134,00
BOMBINJET COMÉRCIO E SERVIÇOS LTDA	TECFIL / TECFIL	134,56
AB COMERCIAL LTDA	tecfil / tc	134,56
J C LIBARINO PIRES	VOX	134,56
TRATOR TÉCNICA COMERCIO DE PEÇAS E SERVIÇOS EIRELI	TECFIL / TECFIL	134,56

Item: 109 Quant.: 25 Unidade: UNIDADES Val. Ref.: 208,48

Descrição: FILTRO DE COMBUSTÍVEL PSC 493

Autor	Marca/Modelo	Valor
TRATOR TÉCNICA COMERCIO DE PEÇAS E SERVIÇOS EIRELI	TECFIL / TECFIL	208,48
J C LIBARINO PIRES	VOX	208,48
AB COMERCIAL LTDA	tecfil / tc	208,48
BOMBINJET COMÉRCIO E SERVIÇOS LTDA	TECFIL / TECFIL	208,48
TERRA MARINHO LTDA	TECFIL	208,00
PASSARELLA COMERCIO E DERIVADOS DE COMBUSTIVEIS LTDA	VOX / VOX	208,48

Item: 110 Quant.: 25 Unidade: UNIDADES Val. Ref.: 48,03

Descrição: FILTRO DE COMBUSTÍVEL PSC 496

Autor	Marca/Modelo	Valor
TERRA MARINHO LTDA	TECFIL	48,00
PASSARELLA COMERCIO E DERIVADOS DE COMBUSTIVEIS LTDA	VOX / VOX	48,03
BOMBINJET COMÉRCIO E SERVIÇOS LTDA	TECFIL / TECFIL	48,03
AB COMERCIAL LTDA	tecfil / tc	48,03
TRATOR TÉCNICA COMERCIO DE PEÇAS E SERVIÇOS EIRELI	TECFIL / TECFIL	48,03
J C LIBARINO PIRES	VOX	48,03

Item: 111 Quant.: 26 Unidade: UNIDADES Val. Ref.: 44,56

Descrição: FILTRO DE COMBUSTÍVEL PSC 72/2

Autor	Marca/Modelo	Valor
J C LIBARINO PIRES	TECFIL	44,56
TRATOR TÉCNICA COMERCIO DE PEÇAS E SERVIÇOS EIRELI	TECFIL / TECFIL	44,56
AB COMERCIAL LTDA	tecfil / tc	44,56
TERRA MARINHO LTDA	TECFIL	44,50
BOMBINJET COMÉRCIO E SERVIÇOS LTDA	TECFIL / TECFIL	44,56
PASSARELLA COMERCIO E DERIVADOS DE COMBUSTIVEIS LTDA	VOX / VOX	44,56

Item: 112 Quant.: 23 Unidade: UNIDADES Val. Ref.: 93,96

Descrição: FILTRO DE COMBUSTÍVEL PSC 73/1

Autor	Marca/Modelo	Valor
PASSARELLA COMERCIO E DERIVADOS DE COMBUSTIVEIS LTDA	VOX / VOX	93,96
TERRA MARINHO LTDA	TECFIL	93,50
TRATOR TÉCNICA COMERCIO DE PEÇAS E SERVIÇOS EIRELI	TECFIL / TECFIL	93,96
BOMBINJET COMÉRCIO E SERVIÇOS LTDA	TECFIL / TECFIL	93,96
J C LIBARINO PIRES	TECFIL	93,96
AB COMERCIAL LTDA	tecfil / tc	93,96

Item: 113 Quant.: 24 Unidade: UNIDADES Val. Ref.: 261,49

Descrição: FILTRO DE COMBUSTÍVEL RC 818

Autor	Marca/Modelo	Valor
AB COMERCIAL LTDA	tecfil / tc	261,49
TRATOR TÉCNICA COMERCIO DE PEÇAS E SERVIÇOS EIRELI	TECFIL / TECFIL	261,49
J C LIBARINO PIRES	PARKER	261,49
BOMBINJET COMÉRCIO E SERVIÇOS LTDA	TECFIL / TECFIL	261,49
TERRA MARINHO LTDA	TECFIL	261,00
PASSARELLA COMERCIO E DERIVADOS DE COMBUSTIVEIS LTDA	VOX / VOX	261,49

Item: 114 Quant.: 26 Unidade: UNIDADES Val. Ref.: 249,18

Descrição: FILTRO DE COMBUSTÍVEL RC 819

Autor	Marca/Modelo	Valor
PASSARELLA COMERCIO E DERIVADOS DE COMBUSTIVEIS LTDA	VOX / VOX	249,18
TERRA MARINHO LTDA	TECFIL	249,00
BOMBINJET COMÉRCIO E SERVIÇOS LTDA	TECFIL / TECFIL	249,18
J C LIBARINO PIRES	PARKER	249,18
TRATOR TÉCNICA COMERCIO DE PEÇAS E SERVIÇOS EIRELI	TECFIL / TECFIL	249,18
AB COMERCIAL LTDA	tecfil / tc	249,18

Item: 115 Quant.: 25 Unidade: UNIDADES Val. Ref.: 60,03

Descrição: FILTRO DE COMBUSTÍVEL GI 40/7

Autor	Marca/Modelo	Valor
AB COMERCIAL LTDA	tecfil / tc	60,03
J C LIBARINO PIRES	FILTROS BRASIL	60,03
BOMBINJET COMÉRCIO E SERVIÇOS LTDA	TECFIL / TECFIL	260,03
TRATOR TÉCNICA COMERCIO DE PEÇAS E SERVIÇOS EIRELI	TECFIL / TECFIL	60,03
TERRA MARINHO LTDA	TECFIL	60,00
PASSARELLA COMERCIO E DERIVADOS DE COMBUSTIVEIS LTDA	VOX / VOX	60,03

Item: 116 Quant.: 25 Unidade: UNIDADES Val. Ref.: 66,25

Descrição: FILTRO DE COMBUSTÍVEL GI 06/7

Autor	Marca/Modelo	Valor
PASSARELLA COMERCIO E DERIVADOS DE COMBUSTIVEIS LTDA	VOX / VOX	66,25
TERRA MARINHO LTDA	TECFIL	66,00
BOMBINJET COMÉRCIO E SERVIÇOS LTDA	TECFIL / TECFIL	66,25
AB COMERCIAL LTDA	tecfil / tc	66,25
TRATOR TÉCNICA COMERCIO DE PEÇAS E SERVIÇOS EIRELI	TECFIL / TECFIL	66,25
J C LIBARINO PIRES	FILTROS BRASIL	66,25

Item: 117 Quant.: 25 Unidade: UNIDADES Val. Ref.: 63,37

Descrição: FILTRO DE COMBUSTÍVEL GI 60/7

Autor	Marca/Modelo	Valor
J C LIBARINO PIRES	FILTROS BRASIL	63,37
TRATOR TÉCNICA COMERCIO DE PEÇAS E SERVIÇOS EIRELI	TECFIL / TECFIL	63,37
AB COMERCIAL LTDA	tecfil / tc	63,37
BOMBINJET COMÉRCIO E SERVIÇOS LTDA	TECFIL / TECFIL	63,37
TERRA MARINHO LTDA	TECFIL	63,00
PASSARELLA COMERCIO E DERIVADOS DE COMBUSTIVEIS LTDA	VOX / VOX	63,37

Item: 118 Quant.: 28 Unidade: UNIDADES Val. Ref.: 119,77

Descrição: FILTRO DE COMBUSTÍVEL PC 947

Autor	Marca/Modelo	Valor
PASSARELLA COMERCIO E DERIVADOS DE COMBUSTIVEIS LTDA	TECFIL / TECFIL	119,77
TERRA MARINHO LTDA	TECFIL	119,00
BOMBINJET COMÉRCIO E SERVIÇOS LTDA	TECFIL / TECFIL	119,77
AB COMERCIAL LTDA	tecfil / tc	119,77
TRATOR TÉCNICA COMERCIO DE PEÇAS E SERVIÇOS EIRELI	TECFIL / TECFIL	119,77
J C LIBARINO PIRES	WEGA	119,77

Item: 119 Quant.: 20 Unidade: UNIDADES Val. Ref.: 229,89

Descrição: FILTRO SEPARADOR DE ÁGUA WK 1040

Autor	Marca/Modelo	Valor
J C LIBARINO PIRES	MANN	229,89
TRATOR TÉCNICA COMERCIO DE PEÇAS E SERVIÇOS EIRELI	TECFIL / TECFIL	229,89
AB COMERCIAL LTDA	tecfil / tc	229,89
BOMBINJET COMÉRCIO E SERVIÇOS LTDA	TECFIL / TECFIL	229,89
TERRA MARINHO LTDA	TECFIL	229,00
PASSARELLA COMERCIO E DERIVADOS DE COMBUSTIVEIS LTDA	VOX / VOX	229,89

Item: 120 Quant.: 20 Unidade: UNIDADES Val. Ref.: 227,43

Descrição: FILTRO SEPARADOR DE ÁGUA PSD 460/1

Autor	Marca/Modelo	Valor
PASSARELLA COMERCIO E DERIVADOS DE COMBUSTIVEIS LTDA	VOX / VOX	227,43
TERRA MARINHO LTDA	TECFIL	227,30
BOMBINJET COMÉRCIO E SERVIÇOS LTDA	TECFIL / TECFIL	227,43
AB COMERCIAL LTDA	tecfil / tc	227,43
J C LIBARINO PIRES	VOX	227,43
TRATOR TÉCNICA COMERCIO DE PEÇAS E SERVIÇOS EIRELI	TECFIL / TECFIL	227,43

Item: 121 Quant.: 20 Unidade: UNIDADES Val. Ref.: 291,10

Descrição: FILTRO SEPARADOR DE ÁGUA PSD 960/1

Autor	Marca/Modelo	Valor
TRATOR TÉCNICA COMERCIO DE PEÇAS E SERVIÇOS EIRELI	TECFIL / TECFIL	291,10
J C LIBARINO PIRES	VOX	291,10
AB COMERCIAL LTDA	tecfil / tc	291,10
BOMBINJET COMÉRCIO E SERVIÇOS LTDA	TECFIL / TECFIL	291,10
TERRA MARINHO LTDA	TECFIL	291,00
PASSARELLA COMERCIO E DERIVADOS DE COMBUSTIVEIS LTDA	VOX / VOX	291,10

Item: 122 Quant.: 20 Unidade: UNIDADES Val. Ref.: 247,47

Descrição: FILTRO SEPARADOR DE ÁGUA R2830M

Autor	Marca/Modelo	Valor
PASSARELLA COMERCIO E DERIVADOS DE COMBUSTIVEIS LTDA	VOX / VOX	247,47
TERRA MARINHO LTDA	TECFIL	247,00
BOMBINJET COMÉRCIO E SERVIÇOS LTDA	TECFIL / TECFIL	247,47
AB COMERCIAL LTDA	tecfil / tc	247,47
J C LIBARINO PIRES	PARKER	247,47
TRATOR TÉCNICA COMERCIO DE PEÇAS E SERVIÇOS EIRELI	TECFIL / TECFIL	247,47

Item: 123 Quant.: 20 Unidade: UNIDADES Val. Ref.: 219,97

Descrição: FILTRO SEPARADOR DE ÁGUA WK1060

Autor	Marca/Modelo	Valor
AB COMERCIAL LTDA	tecfil / tc	219,97
J C LIBARINO PIRES	MANN	219,97
TRATOR TÉCNICA COMERCIO DE PEÇAS E SERVIÇOS EIRELI	TECFIL / TECFIL	219,97
TERRA MARINHO LTDA	TECFIL	219,00
PASSARELLA COMERCIO E DERIVADOS DE COMBUSTIVEIS LTDA	VOX / VOX	219,97
BOMBINJET COMÉRCIO E SERVIÇOS LTDA	TECFIL / TECFIL	219,97

Item: 124 Quant.: 25 Unidade: UNIDADES Val. Ref.: 251,63

Descrição: FILTRO SEPARADOR DE ÁGUA WK1060/4

Autor	Marca/Modelo	Valor
PASSARELLA COMERCIO E DERIVADOS DE COMBUSTIVEIS LTDA	VOX / VOX	251,63
TERRA MARINHO LTDA	TECFIL	251,00
TRATOR TÉCNICA COMERCIO DE PEÇAS E SERVIÇOS EIRELI	TECFIL / TECFIL	251,63
BOMBINJET COMÉRCIO E SERVIÇOS LTDA	TECFIL / TECFIL	251,63
AB COMERCIAL LTDA	tecfil / tc	251,63
J C LIBARINO PIRES	MANN	251,63

Item: 125 Quant.: 20 Unidade: UNIDADES Val. Ref.: 134,72

Descrição: FILTRO DE COMBUSTÍVEL PSD 530/1

Autor	Marca/Modelo	Valor
J C LIBARINO PIRES	VOX	134,72
AB COMERCIAL LTDA	tecfil / tc	134,72
TRATOR TÉCNICA COMERCIO DE PEÇAS E SERVIÇOS EIRELI	TECFIL / TECFIL	134,72
BOMBINJET COMÉRCIO E SERVIÇOS LTDA	TECFIL / TECFIL	134,72
TERRA MARINHO LTDA	TECFIL	134,00
PASSARELLA COMERCIO E DERIVADOS DE COMBUSTIVEIS LTDA	VOX / VOX	134,72

Item: 126 Quant.: 25 Unidade: UNIDADES Val. Ref.: 111,39

Descrição: FILTRO DE PSA331

Autor	Marca/Modelo	Valor
PASSARELLA COMERCIO E DERIVADOS DE COMBUSTIVEIS LTDA	PETROL / PETROL	111,39
TERRA MARINHO LTDA	TECFIL	110,00
BOMBINJET COMÉRCIO E SERVIÇOS LTDA	TECFIL / TECFIL	111,39
AB COMERCIAL LTDA	tecfil / tc	111,39
TRATOR TÉCNICA COMERCIO DE PEÇAS E SERVIÇOS EIRELI	TECFIL / TECFIL	111,39
J C LIBARINO PIRES	VOX	111,39

Item: 127 Quant.: 25 Unidade: UNIDADES Val. Ref.: 184,93

Descrição: FILTRO DE PSA761

Autor	Marca/Modelo	Valor
TRATOR TÉCNICA COMERCIO DE PEÇAS E SERVIÇOS EIRELI	TECFIL / TECFIL	184,93
J C LIBARINO PIRES	VOX	184,93
AB COMERCIAL LTDA	tecfil / tc	184,93
BOMBINJET COMÉRCIO E SERVIÇOS LTDA	TECFIL / TECFIL	184,93
PASSARELLA COMERCIO E DERIVADOS DE COMBUSTIVEIS LTDA	PETROL / PETROL	184,93
TERRA MARINHO LTDA	TECFIL	184,00

Item: 128 Quant.: 25 Unidade: UNIDADES Val. Ref.: 38,67

Descrição: FILTRO DE PH346

Unidade: UNIDADES Val. Ref.: 184,93

Autor	Marca/Modelo	Valor
PASSARELLA COMERCIO E DERIVADOS DE COMBUSTIVEIS LTDA	PETROL / PETROL	38,67
TERRA MARINHO LTDA	TECFIL	38,00
BOMBINJET COMÉRCIO E SERVIÇOS LTDA	TECFIL / TECFIL	38,67
J C LIBARINO PIRES	VOX	38,67
AB COMERCIAL LTDA	tecfil / tc	38,67
TRATOR TÉCNICA COMERCIO DE PEÇAS E SERVIÇOS EIRELI	TECFIL / TECFIL	38,67

Item: 129 Quant.: 25 Unidade: UNIDADES Val. Ref.: 514,87

Descrição: FILTRO DE PH306

Autor	Marca/Modelo	Valor
TRATOR TÉCNICA COMERCIO DE PEÇAS E SERVIÇOS EIRELI	TECFIL / TECFIL	514,87
AB COMERCIAL LTDA	tecfil / tc	514,87
J C LIBARINO PIRES	TECFIL	514,87
TERRA MARINHO LTDA	TECFIL	514,00
PASSARELLA COMERCIO E DERIVADOS DE COMBUSTIVEIS LTDA	PETROL / PETROL	514,87
BOMBINJET COMÉRCIO E SERVIÇOS LTDA	TECFIL / TECFIL	514,87

Item: 130 Quant.: 24 Unidade: UNIDADES Val. Ref.: 245,63

Descrição: FILTRO DE PSH517

Autor	Marca/Modelo	Valor
BOMBINJET COMÉRCIO E SERVIÇOS LTDA	TECFIL / TECFIL	245,63
PASSARELLA COMERCIO E DERIVADOS DE COMBUSTIVEIS LTDA	TECFIL / TECFIL	245,63
TERRA MARINHO LTDA	TECFIL	245,00
J C LIBARINO PIRES	TECFIL	245,63
TRATOR TÉCNICA COMERCIO DE PEÇAS E SERVIÇOS EIRELI	TECFIL / TECFIL	245,63
AB COMERCIAL LTDA	tecfil / tc	245,63

Item: 131 Quant.: 29 Unidade: UNIDADES Val. Ref.: 486,74

Descrição: FILTRO DE PSH520

Autor	Marca/Modelo	Valor
AB COMERCIAL LTDA	tecfil / tc	486,74
TRATOR TÉCNICA COMERCIO DE PEÇAS E SERVIÇOS EIRELI	TECFIL / TECFIL	486,74
J C LIBARINO PIRES	TECFIL	486,74
TERRA MARINHO LTDA	TECFIL	486,00
PASSARELLA COMERCIO E DERIVADOS DE COMBUSTIVEIS LTDA	TECFIL / TECFIL	486,74
BOMBINJET COMÉRCIO E SERVIÇOS LTDA	TECFIL / TECFIL	486,74

Item: 132 Quant.: 28 Unidade: UNIDADES Val. Ref.: 534,57

Descrição: FILTRO DE TH848

Autor	Marca/Modelo	Valor
BOMBINJET COMÉRCIO E SERVIÇOS LTDA	TECFIL / TECFIL	534,57
PASSARELLA COMERCIO E DERIVADOS DE COMBUSTIVEIS LTDA	TECFIL / TECFIL	534,57
TERRA MARINHO LTDA	TECFIL	534,00
AB COMERCIAL LTDA	tecfil / tc	534,57
TRATOR TÉCNICA COMERCIO DE PEÇAS E SERVIÇOS EIRELI	TECFIL / TECFIL	534,57
J C LIBARINO PIRES	TECFIL	534,57

Item: 133 Quant.: 25 Unidade: UNIDADES Val. Ref.: 60,17

Descrição: FILTRO DE AR CONDICIONADO ACP003

Autor	Marca/Modelo	Valor
J C LIBARINO PIRES	FILTROS BRASIL	60,17
AB COMERCIAL LTDA	tecfil / tc	60,17
TRATOR TÉCNICA COMERCIO DE PEÇAS E SERVIÇOS EIRELI	TECFIL / TECFIL	60,17
TERRA MARINHO LTDA	TECFIL	60,00
PASSARELLA COMERCIO E DERIVADOS DE COMBUSTIVEIS LTDA	VOX / VOX	60,17
BOMBINJET COMÉRCIO E SERVIÇOS LTDA	TECFIL / TECFIL	60,17

Item: 134 Quant.: 25 Unidade: UNIDADES Val. Ref.: 59,50

Descrição: FILTRO DE AR CONDICIONADO ACP131

Autor	Marca/Modelo	Valor
BOMBINJET COMÉRCIO E SERVIÇOS LTDA	TECFIL / TECFIL	59,50
PASSARELLA COMERCIO E DERIVADOS DE COMBUSTIVEIS LTDA	VOX / VOX	59,50
TERRA MARINHO LTDA	TECFIL	59,00
AB COMERCIAL LTDA	tecfil / tc	59,50
TRATOR TÉCNICA COMERCIO DE PEÇAS E SERVIÇOS EIRELI	TECFIL / TECFIL	59,50
J C LIBARINO PIRES	FILTROS BRASIL	Val. Ref.: 59,50

Item: 135 Quant.: 25 Unidade: UNIDADES Val. Ref.: 49,81

Descrição: FILTRO DE AR CONDICIONADO ACP200

Autor	Marca/Modelo	Valor
TRATOR TÉCNICA COMERCIO DE PEÇAS E SERVIÇOS EIRELI	TECFIL / TECFIL	49,81
J C LIBARINO PIRES	FILTROS BRASIL	49,81
AB COMERCIAL LTDA	tecfil / tc	49,81
TERRA MARINHO LTDA	TECFIL	49,00
PASSARELLA COMERCIO E DERIVADOS DE COMBUSTIVEIS LTDA	VOX / VOX	49,81
BOMBINJET COMÉRCIO E SERVIÇOS LTDA	TECFIL / TECFIL	49,81

Item: 136 Quant.: 20 Unidade: UNIDADES Val. Ref.: 58,83

Descrição: FILTRO DE AR CONDICIONADO ACP205

59,50

Autor	Marca/Modelo	Valor
BOMBINJET COMÉRCIO E SERVIÇOS LTDA	TECFIL / TECFIL	58,83
PASSARELLA COMERCIO E DERIVADOS DE COMBUSTIVEIS LTDA	VOX / VOX	58,83
TRATOR TÉCNICA COMERCIO DE PEÇAS E SERVIÇOS EIRELI	TECFIL / TECFIL	58,83
TERRA MARINHO LTDA	TECFIL	58,00
AB COMERCIAL LTDA	tecfil / tc	58,83
J C LIBARINO PIRES	FILTROS BRASIL	58,83

Item: 137 Quant.: 20 Unidade: UNIDADES Val. Ref.: 86,70

Descrição: FILTRO DE AR CONDICIONADO ACP821

Autor	Marca/Modelo	Valor
J C LIBARINO PIRES	FILTROS BRASIL	86,70
AB COMERCIAL LTDA	tecfil / tc	86,70
TRATOR TÉCNICA COMERCIO DE PEÇAS E SERVIÇOS EIRELI	TECFIL / TECFIL	86,70
TERRA MARINHO LTDA	TECFIL	86,00
PASSARELLA COMERCIO E DERIVADOS DE COMBUSTIVEIS LTDA	VOX / VOX	86,70
BOMBINJET COMÉRCIO E SERVIÇOS LTDA	TECFIL / TECFIL	86,70

Item: 138 Quant.: 20 Unidade: UNIDADES Val. Ref.: 86,67

Descrição: FILTRO DE AR CONDICIONADO ACP837KIT

Autor	Marca/Modelo	Valor
BOMBINJET COMÉRCIO E SERVIÇOS LTDA	TECFIL / TECFIL	86,67
PASSARELLA COMERCIO E DERIVADOS DE COMBUSTIVEIS LTDA	VOX / VOX	86,67
TERRA MARINHO LTDA	TECFIL	86,00
TRATOR TÉCNICA COMERCIO DE PEÇAS E SERVIÇOS EIRELI	TECFIL / TECFIL	86,67
AB COMERCIAL LTDA	tecfil / tc	86,67
J C LIBARINO PIRES	TECFIL	86,67

Item: 139 Quant.: 20 Unidade: UNIDADES Val. Ref.: 49,63

Descrição: FILTRO DE AR CONDICIONADO ACP906

Autor	Marca/Modelo	Valor
TRATOR TÉCNICA COMERCIO DE PEÇAS E SERVIÇOS EIRELI	TECFIL / TECFIL	49,63
J C LIBARINO PIRES	FILTROS BRASIL	49,63
AB COMERCIAL LTDA	tecfil / tc	49,63
TERRA MARINHO LTDA	TECFIL	49,00
PASSARELLA COMERCIO E DERIVADOS DE COMBUSTIVEIS LTDA	VOX / VOX	49,63
BOMBINJET COMÉRCIO E SERVIÇOS LTDA	TECFIL / TECFIL	49,63

Item: 140 Quant.: 28 Unidade: UNIDADES Val. Ref.: 113,85

Descrição: FILTRO DE AR CONDICIONADO ACP907

[illegible] COMERCIO DE PEÇAS E	TECFIL / TECFIL	

MUNICIPIO DE POCOES
POÇÕES-BA

Autor	Marca/Modelo	Valor
BOMBINJET COMÉRCIO E SERVIÇOS LTDA	TECFIL / TECFIL	113,85
PASSARELLA COMERCIO E DERIVADOS DE COMBUSTIVEIS LTDA	WEGA / WEGA	113,85
TERRA MARINHO LTDA	TECFIL	113,80
J C LIBARINO PIRES	FILTROS BRASIL	113,85
AB COMERCIAL LTDA	tecfil / tc	113,85
TRATOR TÉCNICA COMERCIO DE PEÇAS E SERVIÇOS EIRELI	TECFIL / TECFIL	113,85

Item: 141 Quant.: 25 Unidade: UNIDADES Val. Ref.: 215,25

Descrição: FILTRO DE ÓLEO LUBRIFICANTE PEL 2011

Autor	Marca/Modelo	Valor
TRATOR TÉCNICA COMERCIO DE PEÇAS E SERVIÇOS EIRELI	TECFIL / TECFIL	215,25
AB COMERCIAL LTDA	tecfil / tc	215,25
J C LIBARINO PIRES	WEGA	215,25
TERRA MARINHO LTDA	TECFIL	215,00
PASSARELLA COMERCIO E DERIVADOS DE COMBUSTIVEIS LTDA	VOX / VOX	215,25
BOMBINJET COMÉRCIO E SERVIÇOS LTDA	TECFIL / TECFIL	215,25

Item: 142 Quant.: 25 Unidade: UNIDADES Val. Ref.: 76,97

Descrição: FILTRO DE ÓLEO LUBRIFICANTE PEL 2003

Autor	Marca/Modelo	Valor
BOMBINJET COMÉRCIO E SERVIÇOS LTDA	TECFIL / TECFIL	76,97
PASSARELLA COMERCIO E DERIVADOS DE COMBUSTIVEIS LTDA	VOX / VOX	76,97
TERRA MARINHO LTDA	TECFIL	76,90
J C LIBARINO PIRES	VOX	76,97
TRATOR TÉCNICA COMERCIO DE PEÇAS E SERVIÇOS EIRELI	TECFIL / TECFIL	76,97
AB COMERCIAL LTDA	tecfil / tc	76,97

Item: 143 Quant.: 25 Unidade: UNIDADES Val. Ref.: 129,94

Descrição: FILTRO DE ÓLEO LUBRIFICANTE PSL 340

Autor	Marca/Modelo	Valor
AB COMERCIAL LTDA	tecfil / tc	129,94
TRATOR TÉCNICA COMERCIO DE PEÇAS E SERVIÇOS EIRELI	TECFIL / TECFIL	129,94
J C LIBARINO PIRES	VOX	129,94
TERRA MARINHO LTDA	TECFIL	129,00
PASSARELLA COMERCIO E DERIVADOS DE COMBUSTIVEIS LTDA	VOX / VOX	129,94
BOMBINJET COMÉRCIO E SERVIÇOS LTDA	TECFIL / TECFIL	129,94

Item: 144 Quant.: 25 Unidade: UNIDADES Val. Ref.: 158,12

Descrição: FILTRO DE ÓLEO LUBRIFICANTE PSL 283

Autor	Marca/Modelo	Valor
BOMBINJET COMÉRCIO E SERVIÇOS LTDA	TECFIL / TECFIL	158,12
PASSARELLA COMERCIO E DERIVADOS DE COMBUSTIVEIS LTDA	VOX / VOX	158,12
TERRA MARINHO LTDA	TECFIL	158,00
J C LIBARINO PIRES	FILTROS BRASIL	158,12
TRATOR TÉCNICA COMERCIO DE PEÇAS E SERVIÇOS EIRELI	TECFIL / TECFIL	158,12
AB COMERCIAL LTDA	tecfil / tc	158,12

Item: 145 Quant.: 25 Unidade: UNIDADES Val. Ref.: 47,14

Descrição: FILTRO DE ÓLEO LUBRIFICANTE PSL 300

Autor	Marca/Modelo	Valor
AB COMERCIAL LTDA	tecfil / tc	47,14
TRATOR TÉCNICA COMERCIO DE PEÇAS E SERVIÇOS EIRELI	TECFIL / TECFIL	47,14
J C LIBARINO PIRES	VOX	47,14
TERRA MARINHO LTDA	TECFIL	47,00
PASSARELLA COMERCIO E DERIVADOS DE COMBUSTIVEIS LTDA	VOX / VOX	47,14
BOMBINJET COMÉRCIO E SERVIÇOS LTDA	TECFIL / TECFIL	47,14

Item: 146 Quant.: 27 Unidade: UNIDADES Val. Ref.: 67,03

Descrição: FILTRO DE ÓLEO LUBRIFICANTE PSL 818

Autor	Marca/Modelo	Valor
PASSARELLA COMERCIO E DERIVADOS DE COMBUSTIVEIS LTDA	VOX / VOX	67,03
TERRA MARINHO LTDA	TECFIL	67,00
BOMBINJET COMÉRCIO E SERVIÇOS LTDA	TECFIL / TECFIL	67,03
J C LIBARINO PIRES	VOX	67,03
TRATOR TÉCNICA COMERCIO DE PEÇAS E SERVIÇOS EIRELI	TECFIL / TECFIL	67,03
AB COMERCIAL LTDA	tecfil / tc	67,03

Item: 147 Quant.: 22 Unidade: UNIDADES Val. Ref.: 38,33

Descrição: FILTRO DE ÓLEO LUBRIFICANTE PSL 55

Autor	Marca/Modelo	Valor
AB COMERCIAL LTDA	tecfil / tc	38,33
TRATOR TÉCNICA COMERCIO DE PEÇAS E SERVIÇOS EIRELI	TECFIL / TECFIL	38,33
J C LIBARINO PIRES	FILTROS BRASIL	38,33
BOMBINJET COMÉRCIO E SERVIÇOS LTDA	TECFIL / TECFIL	38,33
TERRA MARINHO LTDA	TECFIL	38,00
PASSARELLA COMERCIO E DERIVADOS DE COMBUSTIVEIS LTDA	VOX / VOX	38,33

Item: 148 Quant.: 28 Unidade: UNIDADES Val. Ref.: 37,17

Descrição: FILTRO DE ÓLEO LUBRIFICANTE PSL 560

67,00
67,03

Autor	Marca/Modelo	Valor
PASSARELLA COMERCIO E DERIVADOS DE COMBUSTIVEIS LTDA	VOX / VOX	126,95
TRATOR TÉCNICA COMERCIO DE PEÇAS E SERVIÇOS EIRELI	TECFIL / TECFIL	126,95
TERRA MARINHO LTDA	TECFIL	126,00
BOMBINJET COMÉRCIO E SERVIÇOS LTDA	TECFIL / TECFIL	126,95
AB COMERCIAL LTDA	tecfil / tc	126,95
J C LIBARINO PIRES	VOX	126,95

Item: 161 Quant.: 25 Unidade: UNIDADES Val. Ref.: 133,76

Descrição: FILTRO DE AR DO MOTOR ARS 2868

Autor	Marca/Modelo	Valor
AB COMERCIAL LTDA	tecfil / tc	133,76
TRATOR TÉCNICA COMERCIO DE PEÇAS E SERVIÇOS EIRELI	TECFIL / TECFIL	133,76
J C LIBARINO PIRES	VOX	133,76
BOMBINJET COMÉRCIO E SERVIÇOS LTDA	TECFIL / TECFIL	133,76
TERRA MARINHO LTDA	TECFIL	133,00
PASSARELLA COMERCIO E DERIVADOS DE COMBUSTIVEIS LTDA	VOX / VOX	133,76

Item: 162 Quant.: 26 Unidade: UNIDADES Val. Ref.: 275,21

Descrição: FILTRO DE AR DO MOTOR ARS 5673

Autor	Marca/Modelo	Valor
PASSARELLA COMERCIO E DERIVADOS DE COMBUSTIVEIS LTDA	VOX / VOX	275,21
TERRA MARINHO LTDA	TECFIL	275,00
BOMBINJET COMÉRCIO E SERVIÇOS LTDA	TECFIL / TECFIL	275,21
J C LIBARINO PIRES	WEGA	275,21
AB COMERCIAL LTDA	tecfil / tc	275,21
TRATOR TÉCNICA COMERCIO DE PEÇAS E SERVIÇOS EIRELI	TECFIL / TECFIL	275,21

Item: 163 Quant.: 25 Unidade: UNIDADES Val. Ref.: 224,28

Descrição: FILTRO DE AR DO MOTOR ARS 9839

Autor	Marca/Modelo	Valor
TRATOR TÉCNICA COMERCIO DE PEÇAS E SERVIÇOS EIRELI	TECFIL / TECFIL	224,28
AB COMERCIAL LTDA	tecfil / tc	224,28
J C LIBARINO PIRES	TECFIL	224,28
TERRA MARINHO LTDA	TECFIL	224,00
BOMBINJET COMÉRCIO E SERVIÇOS LTDA	TECFIL / TECFIL	224,28
PASSARELLA COMERCIO E DERIVADOS DE COMBUSTIVEIS LTDA	VOX / VOX	224,28

Item: 164 Quant.: 28 Unidade: UNIDADES Val. Ref.: 179,45

Descrição: FILTRO DE COMBUSTÍVEL PSC 353

MUNICIPIO DE POCOES
POÇÕES-BA

VENCEDORES DO PROCESSO

PREGÃO ELETRÔNICO Nº 007/2025
Processo Administrativo Nº 052/2025
Tipo: REGISTRO DE PREÇO
PREGOEIRO: ANTÔNIA MARQUES DA SILVA NETA
Data de Publicação: 17/02/2025 11:30:58

			TOTAL DO PROCESSO:	**387.900,00**
J C LIBARINO PIRES			**11.566.926/0001-65**	**387.900,00**
LOTE 1	Quant.: 1	Num: 309 Lance: 15.000,00		**Total: 15.000,00**
Item: 1	Unidade: TAMBORES	Marca: DULUB	Modelo:	
Descrição: GRAXA EM TAMBOR DE 170 KG				
Quantidade: 6	Val. Ref.: 3.526,11	**Valor Unit.: 1.424,80**		Total Item: 8.548,80
Item: 2	Unidade: BALDES	Marca: UNIGRAX	Modelo:	
Descrição: GRAXA AZUL PARA ROLAMENTO; EM BALDE DE 20 KG.				
Quantidade: 4	Val. Ref.: 494,63	**Valor Unit.: 206,10**		Total Item: 824,40
Item: 3	Unidade: TAMBORES	Marca: DULUB	Modelo:	
Descrição: GRAXA COMUM 10 KG				
Quantidade: 4	Val. Ref.: 205,88	**Valor Unit.: 83,10**		Total Item: 332,40
Item: 4	Unidade: BALDES	Marca: UNIGRAX	Modelo:	
Descrição: GRAXA AZUL PARA ROLAMENTO 1 KG				
Quantidade: 6	Val. Ref.: 48,03	**Valor Unit.: 19,40**		Total Item: 116,40
Item: 5	Unidade: BALDES	Marca: UNIGRAX	Modelo:	
Descrição: GRAXA AZUL PARA ROLAMENTO 20 KG				
Quantidade: 7	Val. Ref.: 575,97	**Valor Unit.: 232,70**		Total Item: 1.628,90
Item: 6	Unidade: UNIDADES	Marca: BETLIMP	Modelo:	
Descrição: SOLUÇÃO DE BATERIA 1 L				
Quantidade: 23	Val. Ref.: 19,66	**Valor Unit.: 7,90**		Total Item: 181,70
Item: 7	Unidade: LITROS	Marca: ORBI	Modelo:	
Descrição: ADITIVO PARA RADIADOR EM FRASCO DE 1 LITRO				
Quantidade: 115	Val. Ref.: 18,63	**Valor Unit.: 7,50**		Total Item: 862,50
Item: 8	Unidade: PACOTES	Marca: GABAGE	Modelo:	
Descrição: ESTOPA PARA LIMPEZA EM PACOTES DE 200 GRAMAS				
Quantidade: 115	Val. Ref.: 5,04	**Valor Unit.: 2,00**		Total Item: 230,00
Item: 9	Unidade: UNIDADES	Marca: DULUB	Modelo:	
Descrição: FLUÍDO PARA FREIO DOT 3 FRASCOS DE 500 ML				
Quantidade: 60	Val. Ref.: 15,65	**Valor Unit.: 6,30**		Total Item: 378,00
Item: 10	Unidade: UNIDADES	Marca: DULUB	Modelo:	

Descrição: FLUÍDO PARA FREIO DOT 4 FRASCOS DE 500 ML

Quantidade: 70 Val. Ref.: 23,96 **Valor Unit.: 9,60** Total Item: 672,00

Item: 11 Unidade: UNIDADES Marca: BOCH Modelo:

Descrição: FLUÍDO PARA FREIO DOT 5 FRASCOS DE 500 ML

Quantidade: 17 Val. Ref.: 44,73 **Valor Unit.: 18,00** Total Item: 306,00

Item: 12 Unidade: UNIDADES Marca: RADNAQ Modelo:

Descrição: VASELINA 1 L

Quantidade: 29 Val. Ref.: 38,05 **Valor Unit.: 15,30** Total Item: 443,70

Item: 13 Unidade: UNIDADES Marca: RADNAQ Modelo:

Descrição: ÁGUA DESMINERALIZADA 1

Quantidade: 60 Val. Ref.: 11,80 **Valor Unit.: 4,70** Total Item: 282,00

Item: 14 Unidade: UNIDADES Marca: JACARE Modelo:

Descrição: QUEROSENE 1 L

Quantidade: 14 Val. Ref.: 34,31 **Valor Unit.: 13,80** Total Item: 193,20

LOTE 2 Quant.: 1 Num: 651 Lance: 166.900,00 **Total: 166.900,00**

Item: 15 Unidade: UNIDADES Marca: LUB FAST Modelo:

Descrição: ÓLEO DESENGRIPANTE (ANTIFERRUGEM)EM FRASCO DE 300 ML

Quantidade: 110 Val. Ref.: 16,46 **Valor Unit.: 5,70** Total Item: 627,00

Item: 16 Unidade: BALDES Marca: DULUB Modelo:

Descrição: ÓLEO LUBRIFICANTE 140 EM BALDES DE 20 L

Quantidade: 59 Val. Ref.: 574,67 **Valor Unit.: 198,25** Total Item: 11.696,75

Item: 17 Unidade: UNIDADES Marca: DULUB Modelo:

Descrição: ÓLEO LUBRIFICANTE 140 EM FRASCOS DE 1 L

Quantidade: 135 Val. Ref.: 36,58 **Valor Unit.: 12,63** Total Item: 1.705,05

Item: 18 Unidade: UNIDADES Marca: DULUB Modelo:

Descrição: ÓLEO LUBRIFICANTE 2T EM FRASCOS DE 500 ML

Quantidade: 100 Val. Ref.: 20,47 **Valor Unit.: 7,06** Total Item: 706,00

Item: 19 Unidade: UNIDADES Marca: DULUB Modelo:

Descrição: ÓLEO LUBRIFICANTE 20W50 GASOLINA/FLEX EM FRASCOS DE 1 L

Quantidade: 240 Val. Ref.: 27,83 **Valor Unit.: 9,59** Total Item: 2.301,60

Item: 20 Unidade: UNIDADES Marca: DULUB Modelo:

Descrição: ÓLEO LUBRIFICANTE 20W50 4T EM FRASCOS DE 1 L

Quantidade: 140 Val. Ref.: 27,06 **Valor Unit.: 9,33** Total Item: 1.306,20

Item: 21 Unidade: UNIDADES Marca: UNI Modelo:

Descrição: ÓLEO LUBRIFICANTE 5W30 GASOLINA/FLEX EM FRASCOS DE 1 L

Quantidade: 210 Val. Ref.: 37,02 **Valor Unit.: 12,76** Total Item: 2.679,60

Item: 22 Unidade: BALDES Marca: DULUB Modelo:

Descrição: ÓLEO LUBRIFICANTE 68 EM BALDES DE 20 L

Quantidade: 170 Val. Ref.: 379,33 **Valor Unit.: 130,85** Total Item: 22.244,50

Item: 23 Unidade: BALDES Marca: DULUB Modelo:

Descrição: ÓLEO LUBRIFICANTE 90 EM BALDES DE 20 L

Quantidade: 65 Val. Ref.: 565,72 **Valor Unit.: 195,13** Total Item: 12.683,45

Item: 24 Unidade: LITROS Marca: DULUB Modelo:

Descrição: ÓLEO LUBRIFICANTE 90 EM FRASCOS DE 1 L

Quantidade: 140 Val. Ref.: 36,09 **Valor Unit.: 12,44** Total Item: 1.741,60

Item: 25 Unidade: BALDES Marca: UNI Modelo:

Descrição: ÓLEO LUBRIFICANTE ATF EM BALDES DE 20 L

Quantidade: 25 Val. Ref.: 556,33 **Valor Unit.: 191,89** Total Item: 4.797,25

Item: 26 Unidade: LITROS Marca: DULUB Modelo:

Descrição: ÓLEO LUBRIFICANTE ATF EM FRASCOS DE 1 L

Quantidade: 80 Val. Ref.: 36,85 **Valor Unit.: 12,71** Total Item: 1.016,80

Item: 27 Unidade: BALDES Marca: IPIRANGA Modelo:

Descrição: ÓLEO LUBRIFICANTE PARA MOTOR DIESEL 10W40 SINTÉTICO EM BALDES DE 20 L

Quantidade: 39 Val. Ref.: 566,98 **Valor Unit.: 195,56** Total Item: 7.626,84

Item: 28 Unidade: BALDES Marca: LUBRAX Modelo:

Descrição: ÓLEO LUBRIFICANTE PARA MOTOR DIESEL 15W40 CI4 EM BALDES DE 20 L

Quantidade: 130 Val. Ref.: 525,42 **Valor Unit.: 181,23** Total Item: 23.559,90

Item: 29 Unidade: UNIDADES Marca: DULUB Modelo:

Descrição: ÓLEO LUBRIFICANTE PARA MOTOR DIESEL 15W40 CI4 EM FRASCO DE 1 L

Quantidade: 260 Val. Ref.: 33,78 **Valor Unit.: 11,66** Total Item: 3.031,60

Item: 30 Unidade: UNIDADES Marca: LUBRAX Modelo:

Descrição: ÓLEO LUBRIFICANTE PARA MOTOR GASOLINA 15W40 EM FRASCOS DE 1 L

Quantidade: 200 Val. Ref.: 42,03 **Valor Unit.: 14,49** Total Item: 2.898,00

Item: 31 Unidade: BALDES Marca: YPF Modelo:

Descrição: ÓLEO PARA MOTOR DIESEL 10W40 SINTÉTICO EM FRASCOS DE 1 L

Quantidade: 50 Val. Ref.: 71,33 **Valor Unit.: 24,65** Total Item: 1.232,50

Item: 32 Unidade: UNIDADES Marca: MOTORCRAFT Modelo:

Descrição: ÓLEO LUBRIFICANTE 5W30 GASOLINA/FLEX FORD DE 1 L

Quantidade: 195 Val. Ref.: 71,76 **Valor Unit.: 24,75** Total Item: 4.826,25

Item: 33 Unidade: UNIDADES Marca: MOTORCRAFT Modelo:

Descrição: ÓLEO LUBRIFICANTE 5W30 DIESEL EM FRASCOS DE 1 L

Quantidade: 200 Val. Ref.: 59,43 **Valor Unit.: 20,49** Total Item: 4.098,00

Item: 34 Unidade: UNIDADES Marca: YPF Modelo:

Descrição: ÓLEO LUBRIFICANTE 20W50 DIESEL EM FRASCOS DE 1 L

Quantidade: 165 Val. Ref.: 45,83 **Valor Unit.: 15,81** Total Item: 2.608,65

Item: 35 Unidade: UNIDADES Marca: YPF Modelo:

Descrição: ÓLEO LUBRIFICANTE 10W30 4T EM FRASCOS DE 1 L

Quantidade: 100 Val. Ref.: 42,66 **Valor Unit.: 14,72** Total Item: 1.472,00

Item: 36 Unidade: UNIDADES Marca: UNI Modelo:

Descrição: ÓLEO LUBRIFICANTE PARA MOTOR 10W40 GASOLINA/FLEX 1 L

Quantidade: 80 Val. Ref.: 42,67 **Valor Unit.: 14,71** Total Item: 1.176,80

Item: 37 Unidade: BALDES Marca: LUBRAX Modelo:

Descrição: ÓLEO LUBRIFICANTE PARA MOTOR DIESEL 20W50 EM BALDES DE 20 L

Quantidade: 50 Val. Ref.: 704,45 **Valor Unit.: 243,00** Total Item: 12.150,00

Item: 38 Unidade: BALDES Marca: DULUB Modelo:

Descrição: ÓLEO LUBRIFICANTE 40 EM BALDES DE 1 L

Quantidade: 65 Val. Ref.: 37,00 **Valor Unit.: 12,76** Total Item: 829,40

Item: 39 Unidade: BALDES Marca: DULUB Modelo:

Descrição: ÓLEO LUBRIFICANTE 40 EM BALDES DE 20 L

Quantidade: 70 Val. Ref.: 563,38 **Valor Unit.: 194,32** Total Item: 13.602,40

Item: 40 Unidade: BALDES Marca: EXTRON Modelo:

Descrição: ÓLEO LUBRIFICANTE 68 EM BALDES DE 1 L

Quantidade: 55 Val. Ref.: 37,56 **Valor Unit.: 12,95** Total Item: 712,25

Item: 41 Unidade: LITROS Marca: UNI Modelo:

Descrição: ÓLEO LUBRIFICANTE 80 EM FRASCOS DE 1 L

Quantidade: 43 Val. Ref.: 42,94 **Valor Unit.: 14,81** Total Item: 636,83

Item: 42 Unidade: LITROS Marca: LUBRAX Modelo:

Descrição: ÓLEO LUBRIFICANTE 80W90 EM FRASCOS DE 1 L

Quantidade: 60 Val. Ref.: 46,11 **Valor Unit.: 15,90** Total Item: 954,00

Item: 43 Unidade: LITROS Marca: UNI Modelo:

Descrição: ÓLEO LUBRIFICANTE 75W80 EM FRASCOS DE 1 L

Quantidade: 50 Val. Ref.: 100,33 **Valor Unit.: 34,61** Total Item: 1.730,50

Item: 44 Unidade: LITROS Marca: LUBRAX Modelo:

Descrição: ÓLEO LUBRIFICANTE 85W140 EM FRASCOS DE 1 L

Quantidade: 54 Val. Ref.: 60,95 **Valor Unit.: 21,02** Total Item: 1.135,08

Item: 45 Unidade: FRASCOS Marca: LUBRAX Modelo:

Descrição: ÓLEO LUBRIFICANTE 20W30 EM FRASCOS DE 3 L

Quantidade: 25 Val. Ref.: 117,45 **Valor Unit.: 40,51** Total Item: 1.012,75

Item: 46 Unidade: FRASCOS Marca: LUBRAX Modelo:

Descrição: ÓLEO LUBRIFICANTE 20W30 EM FRASCOS DE 5 L

Quantidade: 40 Val. Ref.: 153,75 **Valor Unit.: 53,03** Total Item: 2.121,20

Item: 47 Unidade: UNIDADES Marca: DULUB Modelo:
Descrição: ÓLEO LUBRIFICANTE 20W30 EM FRASCOS DE 20 L
Quantidade: 35 Val. Ref.: 573,27 **Valor Unit.: 197,73** Total Item: 6.920,55

Item: 48 Unidade: FRASCOS Marca: LUBRAX Modelo:
Descrição: ÓLEO LUBRIFICANTE 10W30 EM FRASCOS DE 5 L
Quantidade: 40 Val. Ref.: 153,70 **Valor Unit.: 53,01** Total Item: 2.120,40

Item: 49 Unidade: UNIDADES Marca: DULUB Modelo:
Descrição: ÓLEO LUBRIFICANTE 10W30 EM FRASCOS DE 20 L
Quantidade: 27 Val. Ref.: 557,39 **Valor Unit.: 192,25** Total Item: 5.190,75

Item: 50 Unidade: LITROS Marca: DULUB Modelo:
Descrição: ÓLEO LUBRIFICANTE DEXRON II IEM FRASCOS DE 1 L
Quantidade: 35 Val. Ref.: 42,58 **Valor Unit.: 14,68** Total Item: 513,80

Item: 51 Unidade: LITROS Marca: PETRONAS Modelo:
Descrição: ÓLEO LUBRIFICANTE DEXRON IV EM FRASCOS DE 1 L
Quantidade: 35 Val. Ref.: 102,21 **Valor Unit.: 35,25** Total Item: 1.233,75

LOTE 3 Quant.: 1 Num: 686 Lance: 206.000,00 **Total: 206.000,00**

Item: 52 Unidade: UNIDADES Marca: FILTROS BRASIL Modelo:
Descrição: FILTRO DE ÓLEO LUBRIFICANTE PEL 119
Quantidade: 26 Val. Ref.: 56,51 **Valor Unit.: 24,80** Total Item: 644,80

Item: 53 Unidade: UNIDADES Marca: TECFIL Modelo:
Descrição: FILTRO DE ÓLEO LUBRIFICANTE PEL 1998
Quantidade: 25 Val. Ref.: 140,04 **Valor Unit.: 61,60** Total Item: 1.540,00

Item: 54 Unidade: UNIDADES Marca: WEGA Modelo:
Descrição: FILTRO DE ÓLEO LUBRIFICANTE PEL 2002
Quantidade: 26 Val. Ref.: 247,56 **Valor Unit.: 108,90** Total Item: 2.831,40

Item: 55 Unidade: UNIDADES Marca: AUTHOMIX Modelo:
Descrição: FILTRO DE ÓLEO LUBRIFICANTE PEL 727
Quantidade: 24 Val. Ref.: 197,40 **Valor Unit.: 86,80** Total Item: 2.083,20

Item: 56 Unidade: UNIDADES Marca: TECFIL Modelo:
Descrição: FILTRO DE ÓLEO LUBRIFICANTE PEL 519
Quantidade: 26 Val. Ref.: 108,46 **Valor Unit.: 47,70** Total Item: 1.240,20

Item: 57 Unidade: UNIDADES Marca: AUTHOMIX Modelo:
Descrição: FILTRO DE ÓLEO LUBRIFICANTE PEL 123
Quantidade: 28 Val. Ref.: 82,56 **Valor Unit.: 36,30** Total Item: 1.016,40

Item: 58 Unidade: UNIDADES Marca: FILTROS BRASIL Modelo:
Descrição: FILTRO DE ÓLEO LUBRIFICANTE PEL 145
Quantidade: 26 Val. Ref.: 54,97 **Valor Unit.: 24,10** Total Item: 626,60

Item: 59 Unidade: UNIDADES Marca: TECFIL Modelo:
Descrição: FILTRO DE ÓLEO LUBRIFICANTE PEL 330
Quantidade: 26 Val. Ref.: 99,80 **Valor Unit.: 43,90** Total Item: 1.141,40

Item: 60 Unidade: UNIDADES Marca: WEGA Modelo:
Descrição: FILTRO DE ÓLEO LUBRIFICANTE PEL W1160
Quantidade: 27 Val. Ref.: 142,22 **Valor Unit.: 62,50** Total Item: 1.687,50

Item: 61 Unidade: UNIDADES Marca: FILTROS BRASIL Modelo:
Descrição: FILTRO DE ÓLEO LUBRIFICANTE LBM1
Quantidade: 28 Val. Ref.: 51,15 **Valor Unit.: 22,50** Total Item: 630,00

Item: 62 Unidade: UNIDADES Marca: FILTROS BRASIL Modelo:
Descrição: FILTRO DE ÓLEO LUBRIFICANTE LB55
Quantidade: 23 Val. Ref.: 48,08 **Valor Unit.: 21,10** Total Item: 485,30

Item: 63 Unidade: UNIDADES Marca: WEGA Modelo:
Descrição: FILTRO DE ÓLEO LUBRIFICANTE PEL 678
Quantidade: 23 Val. Ref.: 197,01 **Valor Unit.: 86,60** Total Item: 1.991,80

Item: 64 Unidade: UNIDADES Marca: FILTROS BRASIL Modelo:
Descrição: FILTRO DE ÓLEO LUBRIFICANTE PSL 657
Quantidade: 23 Val. Ref.: 68,11 **Valor Unit.: 29,90** Total Item: 687,70

Item: 65 Unidade: UNIDADES Marca: AUTHOMIX Modelo:
Descrição: FILTRO DE ÓLEO LUBRIFICANTE PSL 280
Quantidade: 23 Val. Ref.: 137,71 **Valor Unit.: 60,50** Total Item: 1.391,50

Item: 66 Unidade: UNIDADES Marca: AUTHOMIX Modelo:
Descrição: FILTRO DE ÓLEO LUBRIFICANTE PSL 339
Quantidade: 26 Val. Ref.: 177,39 **Valor Unit.: 78,00** Total Item: 2.028,00

Item: 67 Unidade: UNIDADES Marca: VOX Modelo:
Descrição: FILTRO DE ÓLEO LUBRIFICANTE PSL 171
Quantidade: 25 Val. Ref.: 75,47 **Valor Unit.: 33,20** Total Item: 830,00

Item: 68 Unidade: UNIDADES Marca: TECFIL Modelo:
Descrição: FILTRO DE ÓLEO LUBRIFICANTE PEL 312
Quantidade: 27 Val. Ref.: 107,37 **Valor Unit.: 47,20** Total Item: 1.274,40

Item: 69 Unidade: UNIDADES Marca: VOX Modelo:
Descrição: FILTRO DE ÓLEO LUBRIFICANTE PL 153
Quantidade: 27 Val. Ref.: 24,69 **Valor Unit.: 10,80** Total Item: 291,60

Item: 70 Unidade: UNIDADES Marca: TECFIL Modelo:
Descrição: FILTRO DEAR DO MOTOR ARS 1029
Quantidade: 27 Val. Ref.: 99,76 **Valor Unit.: 43,80** Total Item: 1.182,60

Item: 71 Unidade: UNIDADES Marca: AUTHOMIX Modelo:

Descrição: FILTRO DEAR DO MOTOR ARS 3003

Quantidade: 26 Val. Ref.: 219,84 **Valor Unit.: 96,70** Total Item: 2.514,20

Item: 72 Unidade: UNIDADES Marca: VOX Modelo:

Descrição: FILTRO DEAR DO MOTOR 32/25683

Quantidade: 27 Val. Ref.: 326,00 **Valor Unit.: 143,40** Total Item: 3.871,80

Item: 73 Unidade: UNIDADES Marca: FILTROS BRASIL Modelo:

Descrição: FILTRO DEAR DO MOTOR ARL 4157

Quantidade: 25 Val. Ref.: 92,68 **Valor Unit.: 40,70** Total Item: 1.017,50

Item: 74 Unidade: UNIDADES Marca: AUTHOMIX Modelo:

Descrição: FILTRO DEAR DO MOTOR ARL 4154

Quantidade: 25 Val. Ref.: 70,99 **Valor Unit.: 31,20** Total Item: 780,00

Item: 75 Unidade: UNIDADES Marca: TECFIL Modelo:

Descrição: FILTRO DEAR DO MOTOR AP4650/1

Quantidade: 25 Val. Ref.: 343,16 **Valor Unit.: 150,90** Total Item: 3.772,50

Item: 76 Unidade: UNIDADES Marca: TECFIL Modelo:

Descrição: FILTRO DEAR DO MOTOR ARM443/1

Quantidade: 25 Val. Ref.: 39,63 **Valor Unit.: 17,40** Total Item: 435,00

Item: 77 Unidade: UNIDADES Marca: TECFIL Modelo:

Descrição: FILTRO DEAR DO MOTOR ARM448/1

Quantidade: 26 Val. Ref.: 38,01 **Valor Unit.: 16,70** Total Item: 434,20

Item: 78 Unidade: UNIDADES Marca: WEGA Modelo:

Descrição: FILTRO DE AR DO MOTOR FAP 3271/4

Quantidade: 26 Val. Ref.: 140,47 **Valor Unit.: 61,70** Total Item: 1.604,20

Item: 79 Unidade: UNIDADES Marca: TECFIL Modelo:

Descrição: FILTRO DE AR DO MOTOR ARL 5139

Quantidade: 25 Val. Ref.: 131,88 **Valor Unit.: 58,00** Total Item: 1.450,00

Item: 80 Unidade: UNIDADES Marca: TECFIL Modelo:

Descrição: FILTRO DE AR DO MOTOR AP 7998

Quantidade: 28 Val. Ref.: 153,93 **Valor Unit.: 67,70** Total Item: 1.895,60

Item: 81 Unidade: UNIDADES Marca: TECFIL Modelo:

Descrição: FILTRO DE AR DO MOTOR ARS 8234

Quantidade: 23 Val. Ref.: 248,32 **Valor Unit.: 109,20** Total Item: 2.511,60

Item: 82 Unidade: UNIDADES Marca: FILTROS BRASIL Modelo:

Descrição: FILTRO DE AR DO MOTOR ARL 8829

Quantidade: 23 Val. Ref.: 58,27 **Valor Unit.: 25,60** Total Item: 588,80

Item: 83 Unidade: UNIDADES Marca: FILTROS BRASIL Modelo:

Descrição: FILTRO DE AR DO MOTOR ARL 8830

Quantidade: 25 Val. Ref.: 72,12 **Valor Unit.: 31,70** Total Item: 792,50

Item: 84 Unidade: UNIDADES Marca: TECFIL Modelo:

Descrição: FILTRO DE AR DO MOTOR ARS 8236

Quantidade: 25 Val. Ref.: 175,80 **Valor Unit.: 77,30** Total Item: 1.932,50

Item: 85 Unidade: UNIDADES Marca: FILTROS BRASIL Modelo:

Descrição: FILTRO DE AR DO MOTOR ARL 8832

Quantidade: 25 Val. Ref.: 31,00 **Valor Unit.: 13,60** Total Item: 340,00

Item: 86 Unidade: UNIDADES Marca: VOX Modelo:

Descrição: FILTRO DE AR DO MOTOR ARL 9603

Quantidade: 23 Val. Ref.: 35,61 **Valor Unit.: 15,60** Total Item: 358,80

Item: 87 Unidade: UNIDADES Marca: VOX Modelo:

Descrição: FILTRO DE AR DO MOTOR ARL 9608

Quantidade: 25 Val. Ref.: 64,07 **Valor Unit.: 28,10** Total Item: 702,50

Item: 88 Unidade: UNIDADES Marca: VOX Modelo:

Descrição: FILTRO DE AR DO MOTOR ART 9618

Quantidade: 25 Val. Ref.: 85,70 **Valor Unit.: 37,70** Total Item: 942,50

Item: 89 Unidade: UNIDADES Marca: WEGA Modelo:

Descrição: FILTRO DE AR DO MOTOR FAP 9054

Quantidade: 23 Val. Ref.: 48,58 **Valor Unit.: 21,30** Total Item: 489,90

Item: 90 Unidade: UNIDADES Marca: TECFIL Modelo:

Descrição: FILTRO DE AR DO MOTOR ARS 9837

Quantidade: 23 Val. Ref.: 256,27 **Valor Unit.: 112,70** Total Item: 2.592,10

Item: 91 Unidade: UNIDADES Marca: VOX Modelo:

Descrição: FILTRO DE AR DO MOTOR ARL 9838

Quantidade: 25 Val. Ref.: 224,73 **Valor Unit.: 98,80** Total Item: 2.470,00

Item: 92 Unidade: UNIDADES Marca: AUTHOMIX Modelo:

Descrição: FILTRO DE AR DO MOTOR ARS 9840

Quantidade: 27 Val. Ref.: 486,42 **Valor Unit.: 213,90** Total Item: 5.775,30

Item: 93 Unidade: UNIDADES Marca: TECFIL Modelo:

Descrição: FILTRO DE AR DO MOTOR ASR 203

Quantidade: 28 Val. Ref.: 127,12 **Valor Unit.: 55,90** Total Item: 1.565,20

Item: 94 Unidade: UNIDADES Marca: TECFIL Modelo:

Descrição: FILTRO DE AR DO MOTOR ASR 234

Quantidade: 27 Val. Ref.: 238,93 **Valor Unit.: 105,10** Total Item: 2.837,70

Item: 95 Unidade: UNIDADES Marca: TECFIL Modelo:

Descrição: FILTRO DE AR DO MOTOR AS 820

Quantidade: 25 Val. Ref.: 130,26 **Valor Unit.: 57,30** Total Item: 1.432,50

Item: 96 Unidade: UNIDADES Marca: TECFIL Modelo:
Descrição: FILTRO DE AR DO MOTOR 32/925682
Quantidade: 25 Val. Ref.: 485,00 **Valor Unit.: 213,30** Total Item: 5.332,50

Item: 97 Unidade: UNIDADES Marca: TECFIL Modelo:
Descrição: FILTRO DE AR DO MOTOR AS 840
Quantidade: 27 Val. Ref.: 162,71 **Valor Unit.: 71,50** Total Item: 1.930,50

Item: 98 Unidade: UNIDADES Marca: TECFIL Modelo:
Descrição: FILTRO DE AR DO MOTOR ASR 838
Quantidade: 25 Val. Ref.: 126,89 **Valor Unit.: 55,80** Total Item: 1.395,00

Item: 99 Unidade: UNIDADES Marca: TECFIL Modelo:
Descrição: FILTRO DE AR DO MOTOR ASR 673
Quantidade: 28 Val. Ref.: 139,70 **Valor Unit.: 61,40** Total Item: 1.719,20

Item: 100 Unidade: UNIDADES Marca: TECFIL Modelo:
Descrição: FILTRO DE AR DO MOTOR ASR 807
Quantidade: 26 Val. Ref.: 83,77 **Valor Unit.: 36,80** Total Item: 956,80

Item: 101 Unidade: UNIDADES Marca: TECFIL Modelo:
Descrição: FILTRO DE COMBUSTÍVEL FC 164
Quantidade: 29 Val. Ref.: 91,31 **Valor Unit.: 40,10** Total Item: 1.162,90

Item: 102 Unidade: UNIDADES Marca: VOX Modelo:
Descrição: FILTRO DE COMBUSTÍVEL PEC 3024
Quantidade: 28 Val. Ref.: 94,82 **Valor Unit.: 41,70** Total Item: 1.167,60

Item: 103 Unidade: UNIDADES Marca: WEGA Modelo:
Descrição: FILTRO DE COMBUSTÍVEL PEC 3041
Quantidade: 25 Val. Ref.: 312,72 **Valor Unit.: 137,50** Total Item: 3.437,50

Item: 104 Unidade: UNIDADES Marca: TECFIL Modelo:
Descrição: FILTRO DE COMBUSTÍVEL PEC 3045
Quantidade: 25 Val. Ref.: 290,72 **Valor Unit.: 127,90** Total Item: 3.197,50

Item: 105 Unidade: UNIDADES Marca: PARKER Modelo:
Descrição: FILTRO DE COMBUSTÍVEL S - 3015
Quantidade: 26 Val. Ref.: 196,35 **Valor Unit.: 86,30** Total Item: 2.243,80

Item: 106 Unidade: UNIDADES Marca: VOX Modelo:
Descrição: FILTRO DE COMBUSTÍVEL PSC 410
Quantidade: 25 Val. Ref.: 103,33 **Valor Unit.: 45,40** Total Item: 1.135,00

Item: 107 Unidade: UNIDADES Marca: VOX Modelo:
Descrição: FILTRO DE COMBUSTÍVEL PSC 455
Quantidade: 27 Val. Ref.: 137,40 **Valor Unit.: 60,40** Total Item: 1.630,80

Item: 108 Unidade: UNIDADES Marca: VOX Modelo:

Descrição: FILTRO DE COMBUSTÍVEL PSC 491

Quantidade: 25 Val. Ref.: 134,56 **Valor Unit.: 59,10** Total Item: 1.477,50

Item: 109 Unidade: UNIDADES Marca: VOX Modelo:

Descrição: FILTRO DE COMBUSTÍVEL PSC 493

Quantidade: 25 Val. Ref.: 208,48 **Valor Unit.: 91,70** Total Item: 2.292,50

Item: 110 Unidade: UNIDADES Marca: VOX Modelo:

Descrição: FILTRO DE COMBUSTÍVEL PSC 496

Quantidade: 25 Val. Ref.: 48,03 **Valor Unit.: 21,10** Total Item: 527,50

Item: 111 Unidade: UNIDADES Marca: TECFIL Modelo:

Descrição: FILTRO DE COMBUSTÍVEL PSC 72/2

Quantidade: 26 Val. Ref.: 44,56 **Valor Unit.: 19,60** Total Item: 509,60

Item: 112 Unidade: UNIDADES Marca: TECFIL Modelo:

Descrição: FILTRO DE COMBUSTÍVEL PSC 73/1

Quantidade: 23 Val. Ref.: 93,96 **Valor Unit.: 41,30** Total Item: 949,90

Item: 113 Unidade: UNIDADES Marca: PARKER Modelo:

Descrição: FILTRO DE COMBUSTÍVEL RC 818

Quantidade: 24 Val. Ref.: 261,49 **Valor Unit.: 115,00** Total Item: 2.760,00

Item: 114 Unidade: UNIDADES Marca: PARKER Modelo:

Descrição: FILTRO DE COMBUSTÍVEL RC 819

Quantidade: 26 Val. Ref.: 249,18 **Valor Unit.: 109,60** Total Item: 2.849,60

Item: 115 Unidade: UNIDADES Marca: FILTROS BRASIL Modelo:

Descrição: FILTRO DE COMBUSTÍVEL GI 40/7

Quantidade: 25 Val. Ref.: 60,03 **Valor Unit.: 26,40** Total Item: 660,00

Item: 116 Unidade: UNIDADES Marca: FILTROS BRASIL Modelo:

Descrição: FILTRO DE COMBUSTÍVEL GI 06/7

Quantidade: 25 Val. Ref.: 66,25 **Valor Unit.: 29,10** Total Item: 727,50

Item: 117 Unidade: UNIDADES Marca: FILTROS BRASIL Modelo:

Descrição: FILTRO DE COMBUSTÍVEL GI 60/7

Quantidade: 25 Val. Ref.: 63,37 **Valor Unit.: 27,80** Total Item: 695,00

Item: 118 Unidade: UNIDADES Marca: WEGA Modelo:

Descrição: FILTRO DE COMBUSTÍVEL PC 947

Quantidade: 28 Val. Ref.: 119,77 **Valor Unit.: 52,60** Total Item: 1.472,80

Item: 119 Unidade: UNIDADES Marca: MANN Modelo:

Descrição: FILTRO SEPARADOR DE ÁGUA WK 1040

Quantidade: 20 Val. Ref.: 229,89 **Valor Unit.: 101,10** Total Item: 2.022,00

Item: 120 Unidade: UNIDADES Marca: VOX Modelo:

Descrição: FILTRO SEPARADOR DE ÁGUA PSD 460/1

Total Item: 727,50

Quantidade: 20 Val. Ref.: 227,43 **Valor Unit.: 100,00** Total Item: 2.000,00

Item: 121 Unidade: UNIDADES Marca: VOX Modelo:

Descrição: FILTRO SEPARADOR DE ÁGUA PSD 960/1

Quantidade: 20 Val. Ref.: 291,10 **Valor Unit.: 135,71** Total Item: 2.714,20

Item: 122 Unidade: UNIDADES Marca: PARKER Modelo:

Descrição: FILTRO SEPARADOR DE ÁGUA R2830M

Quantidade: 20 Val. Ref.: 247,47 **Valor Unit.: 108,80** Total Item: 2.176,00

Item: 123 Unidade: UNIDADES Marca: MANN Modelo:

Descrição: FILTRO SEPARADOR DE ÁGUA WK1060

Quantidade: 20 Val. Ref.: 219,97 **Valor Unit.: 96,70** Total Item: 1.934,00

Item: 124 Unidade: UNIDADES Marca: MANN Modelo:

Descrição: FILTRO SEPARADOR DE ÁGUA WK1060/4

Quantidade: 25 Val. Ref.: 251,63 **Valor Unit.: 110,70** Total Item: 2.767,50

Item: 125 Unidade: UNIDADES Marca: VOX Modelo:

Descrição: FILTRO DE COMBUSTÍVEL PSD 530/1

Quantidade: 20 Val. Ref.: 134,72 **Valor Unit.: 59,20** Total Item: 1.184,00

Item: 126 Unidade: UNIDADES Marca: VOX Modelo:

Descrição: FILTRO DE PSA331

Quantidade: 25 Val. Ref.: 111,39 **Valor Unit.: 49,00** Total Item: 1.225,00

Item: 127 Unidade: UNIDADES Marca: VOX Modelo:

Descrição: FILTRO DE PSA761

Quantidade: 25 Val. Ref.: 184,93 **Valor Unit.: 81,30** Total Item: 2.032,50

Item: 128 Unidade: UNIDADES Marca: VOX Modelo:

Descrição: FILTRO DE PH346

Quantidade: 25 Val. Ref.: 38,67 **Valor Unit.: 17,00** Total Item: 425,00

Item: 129 Unidade: UNIDADES Marca: TECFIL Modelo:

Descrição: FILTRO DE PH306

Quantidade: 25 Val. Ref.: 514,87 **Valor Unit.: 226,50** Total Item: 5.662,50

Item: 130 Unidade: UNIDADES Marca: TECFIL Modelo:

Descrição: FILTRO DE PSH517

Quantidade: 24 Val. Ref.: 245,63 **Valor Unit.: 108,00** Total Item: 2.592,00

Item: 131 Unidade: UNIDADES Marca: TECFIL Modelo:

Descrição: FILTRO DE PSH520

Quantidade: 29 Val. Ref.: 486,74 **Valor Unit.: 214,10** Total Item: 6.208,90

Item: 132 Unidade: UNIDADES Marca: TECFIL Modelo:

Descrição: FILTRO DE TH848

Quantidade: 28 Val. Ref.: 534,57 **Valor Unit.: 235,10** Total Item: 6.582,80

Item: 133 Unidade: UNIDADES Marca: FILTROS BRASIL Modelo:
Descrição: FILTRO DE AR CONDICIONADO ACP003
Quantidade: 25 Val. Ref.: 60,17 **Valor Unit.: 26,40** Total Item: 660,00

Item: 134 Unidade: UNIDADES Marca: FILTROS BRASIL Modelo:
Descrição: FILTRO DE AR CONDICIONADO ACP131
Quantidade: 25 Val. Ref.: 59,50 **Valor Unit.: 26,10** Total Item: 652,50

Item: 135 Unidade: UNIDADES Marca: FILTROS BRASIL Modelo:
Descrição: FILTRO DE AR CONDICIONADO ACP200
Quantidade: 25 Val. Ref.: 49,81 **Valor Unit.: 21,90** Total Item: 547,50

Item: 136 Unidade: UNIDADES Marca: FILTROS BRASIL Modelo:
Descrição: FILTRO DE AR CONDICIONADO ACP205
Quantidade: 20 Val. Ref.: 58,83 **Valor Unit.: 25,80** Total Item: 516,00

Item: 137 Unidade: UNIDADES Marca: FILTROS BRASIL Modelo:
Descrição: FILTRO DE AR CONDICIONADO ACP821
Quantidade: 20 Val. Ref.: 86,70 **Valor Unit.: 38,10** Total Item: 762,00

Item: 138 Unidade: UNIDADES Marca: TECFIL Modelo:
Descrição: FILTRO DE AR CONDICIONADO ACP837KIT
Quantidade: 20 Val. Ref.: 86,67 **Valor Unit.: 38,10** Total Item: 762,00

Item: 139 Unidade: UNIDADES Marca: FILTROS BRASIL Modelo:
Descrição: FILTRO DE AR CONDICIONADO ACP906
Quantidade: 20 Val. Ref.: 49,63 **Valor Unit.: 21,80** Total Item: 436,00

Item: 140 Unidade: UNIDADES Marca: FILTROS BRASIL Modelo:
Descrição: FILTRO DE AR CONDICIONADO ACP907
Quantidade: 28 Val. Ref.: 113,85 **Valor Unit.: 50,00** Total Item: 1.400,00

Item: 141 Unidade: UNIDADES Marca: WEGA Modelo:
Descrição: FILTRO DE ÓLEO LUBRIFICANTE PEL 2011
Quantidade: 25 Val. Ref.: 215,25 **Valor Unit.: 94,60** Total Item: 2.365,00

Item: 142 Unidade: UNIDADES Marca: VOX Modelo:
Descrição: FILTRO DE ÓLEO LUBRIFICANTE PEL 2003
Quantidade: 25 Val. Ref.: 76,97 **Valor Unit.: 33,80** Total Item: 845,00

Item: 143 Unidade: UNIDADES Marca: VOX Modelo:
Descrição: FILTRO DE ÓLEO LUBRIFICANTE PSL 340
Quantidade: 25 Val. Ref.: 129,94 **Valor Unit.: 57,10** Total Item: 1.427,50

Item: 144 Unidade: UNIDADES Marca: FILTROS BRASIL Modelo:
Descrição: FILTRO DE ÓLEO LUBRIFICANTE PSL 283
Quantidade: 25 Val. Ref.: 158,12 **Valor Unit.: 69,50** Total Item: 1.737,50

Item: 145 Unidade: UNIDADES Marca: VOX Modelo:

Descrição: FILTRO DE ÓLEO LUBRIFICANTE PSL 300

Quantidade: 25 Val. Ref.: 47,14 **Valor Unit.: 20,70** Total Item: 517,50

Item: 146 Unidade: UNIDADES Marca: VOX Modelo:

Descrição: FILTRO DE ÓLEO LUBRIFICANTE PSL 818

Quantidade: 27 Val. Ref.: 67,03 **Valor Unit.: 29,40** Total Item: 793,80

Item: 147 Unidade: UNIDADES Marca: FILTROS BRASIL Modelo:

Descrição: FILTRO DE ÓLEO LUBRIFICANTE PSL 55

Quantidade: 22 Val. Ref.: 38,33 **Valor Unit.: 16,80** Total Item: 369,60

Item: 148 Unidade: UNIDADES Marca: FILTROS BRASIL Modelo:

Descrição: FILTRO DE ÓLEO LUBRIFICANTE PSL 560

Quantidade: 28 Val. Ref.: 37,17 **Valor Unit.: 16,30** Total Item: 456,40

Item: 149 Unidade: UNIDADES Marca: FILTROS BRASIL Modelo:

Descrição: FILTRO DE ÓLEO LUBRIFICANTE PSL 619

Quantidade: 25 Val. Ref.: 164,12 **Valor Unit.: 72,20** Total Item: 1.805,00

Item: 150 Unidade: UNIDADES Marca: VOX Modelo:

Descrição: FILTRO DE ÓLEO LUBRIFICANTE PSL 655

Quantidade: 25 Val. Ref.: 98,69 **Valor Unit.: 43,40** Total Item: 1.085,00

Item: 151 Unidade: UNIDADES Marca: VOX Modelo:

Descrição: FILTRO DE ÓLEO LUBRIFICANTE PSL 900

Quantidade: 28 Val. Ref.: 106,66 **Valor Unit.: 46,90** Total Item: 1.313,20

Item: 152 Unidade: UNIDADES Marca: TECFIL Modelo:

Descrição: FILTRO DE ÓLEO LUBRIFICANTE PSL 962

Quantidade: 25 Val. Ref.: 131,86 **Valor Unit.: 58,00** Total Item: 1.450,00

Item: 153 Unidade: UNIDADES Marca: TECFIL Modelo:

Descrição: FILTRO DE ÓLEO LUBRIFICANTE PSL 838

Quantidade: 25 Val. Ref.: 151,00 **Valor Unit.: 66,40** Total Item: 1.660,00

Item: 154 Unidade: UNIDADES Marca: TECFIL Modelo:

Descrição: FILTRO DE AR DO MOTOR AP 9834

Quantidade: 25 Val. Ref.: 175,46 **Valor Unit.: 77,10** Total Item: 1.927,50

Item: 155 Unidade: UNIDADES Marca: FILTROS BRASIL Modelo:

Descrição: FILTRO DE AR DO MOTOR ARL 4147

Quantidade: 25 Val. Ref.: 46,29 **Valor Unit.: 20,30** Total Item: 507,50

Item: 156 Unidade: UNIDADES Marca: FILTROS BRASIL Modelo:

Descrição: FILTRO DE AR DO MOTOR ARL 4150

Quantidade: 27 Val. Ref.: 46,33 **Valor Unit.: 20,30** Total Item: 548,10

Item: 157 Unidade: UNIDADES Marca: TECFIL Modelo:

Descrição: FILTRO DE AR DO MOTOR ASR 839

Quantidade: 27 Val. Ref.: 102,88 **Valor Unit.: 45,20** Total Item: 1.220,40

Item: 158 Unidade: UNIDADES Marca: TECFIL Modelo:

Descrição: FILTRO DE AR DO MOTOR ARL 2337

Quantidade: 31 Val. Ref.: 96,67 **Valor Unit.: 42,50** Total Item: 1.317,50

Item: 159 Unidade: UNIDADES Marca: VOX Modelo:

Descrição: FILTRO DE AR DO MOTOR ARS 1013

Quantidade: 29 Val. Ref.: 128,73 **Valor Unit.: 56,60** Total Item: 1.641,40

Item: 160 Unidade: UNIDADES Marca: VOX Modelo:

Descrição: FILTRO DE AR DO MOTOR ARL 8842

Quantidade: 29 Val. Ref.: 126,95 **Valor Unit.: 55,80** Total Item: 1.618,20

Item: 161 Unidade: UNIDADES Marca: VOX Modelo:

Descrição: FILTRO DE AR DO MOTOR ARS 2868

Quantidade: 25 Val. Ref.: 133,76 **Valor Unit.: 58,80** Total Item: 1.470,00

Item: 162 Unidade: UNIDADES Marca: WEGA Modelo:

Descrição: FILTRO DE AR DO MOTOR ARS 5673

Quantidade: 26 Val. Ref.: 275,21 **Valor Unit.: 121,00** Total Item: 3.146,00

Item: 163 Unidade: UNIDADES Marca: TECFIL Modelo:

Descrição: FILTRO DE AR DO MOTOR ARS 9839

Quantidade: 25 Val. Ref.: 224,28 **Valor Unit.: 98,60** Total Item: 2.465,00

Item: 164 Unidade: UNIDADES Marca: AUTHOMIX Modelo:

Descrição: FILTRO DE COMBUSTÍVEL PSC 353

Quantidade: 28 Val. Ref.: 179,45 **Valor Unit.: 78,90** Total Item: 2.209,20

Item: 165 Unidade: UNIDADES Marca: WEGA Modelo:

Descrição: FILTRO DE COMBUSTÍVEL PEC 3014

Quantidade: 24 Val. Ref.: 228,56 **Valor Unit.: 100,50** Total Item: 2.412,00

Item: 166 Unidade: UNIDADES Marca: VOX Modelo:

Descrição: FILTRO DE COMBUSTÍVEL PSC 75

Quantidade: 26 Val. Ref.: 127,45 **Valor Unit.: 56,00** Total Item: 1.456,00

Item: 167 Unidade: UNIDADES Marca: VOX Modelo:

Descrição: FILTRO DE COMBUSTÍVEL PEC 3022

Quantidade: 26 Val. Ref.: 167,37 **Valor Unit.: 73,60** Total Item: 1.913,60

Item: 168 Unidade: UNIDADES Marca: FILTROS BRASIL Modelo:

Descrição: FILTRO DE COMBUSTÍVEL PEC 3023

Quantidade: 25 Val. Ref.: 189,11 **Valor Unit.: 83,10** Total Item: 2.077,50

Item: 169 Unidade: UNIDADES Marca: VOX Modelo:

Descrição: FILTRO DE COMBUSTÍVEL FC 161

Quantidade: 25 Val. Ref.: 73,66 **Valor Unit.: 32,40** Total Item: 810,00

Quantidade: 24 Val. Ref.: 228,56 Valor Unit.: 100,50 Total Item: 2.412,00

Item: 170 Unidade: UNIDADES Marca: TECFIL Modelo:
Descrição: FILTRO DE COMBUSTÍVEL PC2/255
Quantidade: 25 Val. Ref.: 75,09 **Valor Unit.: 33,00** Total Item: 825,00

Item: 171 Unidade: UNIDADES Marca: VOX Modelo:
Descrição: FILTRO DE COMBUSTÍVEL PSC 498/4
Quantidade: 25 Val. Ref.: 180,43 **Valor Unit.: 79,30** Total Item: 1.982,50

Item: 172 Unidade: UNIDADES Marca: FILTROS BRASIL Modelo:
Descrição: FILTRO DE COMBUSTÍVEL GI 04/7
Quantidade: 25 Val. Ref.: 70,34 **Valor Unit.: 30,90** Total Item: 772,50

Item: 173 Unidade: UNIDADES Marca: FILTROS BRASIL Modelo:
Descrição: FILTRO DE COMBUSTÍVEL GI 50/7
Quantidade: 25 Val. Ref.: 70,34 **Valor Unit.: 30,90** Total Item: 772,50

Item: 174 Unidade: UNIDADES Marca: FILTROS BRASIL Modelo:
Descrição: FILTRO DE ARCONDICIONADO ACP 103
Quantidade: 25 Val. Ref.: 59,00 **Valor Unit.: 25,90** Total Item: 647,50

Item: 175 Unidade: UNIDADES Marca: FILTROS BRASIL Modelo:
Descrição: FILTRO DE ARCONDICIONADO ACP 126
Quantidade: 25 Val. Ref.: 53,00 **Valor Unit.: 23,30** Total Item: 582,50

Item: 176 Unidade: UNIDADES Marca: WEGA Modelo:
Descrição: FILTRO SEPARADOR DE ÁGUA DSF 0202
Quantidade: 25 Val. Ref.: 189,06 **Valor Unit.: 83,10** Total Item: 2.077,50

Item: 177 Unidade: UNIDADES Marca: PARKER Modelo:
Descrição: FILTRO SEPARADOR DE ÁGUA R120L1MAQII
Quantidade: 29 Val. Ref.: 280,00 **Valor Unit.: 123,10** Total Item: 3.569,90

MUNICIPIO DE POCOES
POÇÕES-BA

PREGOEIRO: ANTÔNIA MARQUES DA SILVA NETA

MEMBRO DE EQUIPE DE APOIO ALEX BARBOSA BRITO DIAS

MEMBRO DE APOIO FLAVIA EDUARDA NOVAES DOS SANTOS SILVA

MUNICIPIO DE POCOES
POÇÕES-BA

RELATÓRIO DE LANCES

PREGÃO ELETRÔNICO Nº 007/2025

Processo Administrativo Nº 052/2025
Tipo: REGISTRO DE PREÇO
PREGOEIRO: ANTÔNIA MARQUES DA SILVA NETA
Data de Publicação: 17/02/2025 11:30:58

LOTE 1 - LOTE 1

27/02/2025 08:30:20 J C LIBARINO PIRES
VÁLIDO **37,121.30**

27/02/2025 08:30:20 PASSARELLA COMERCIO E DERIVADOS DE COMBUSTIVEIS LTDA
VÁLIDO **37,121.30**

27/02/2025 08:30:20 TERRA MARINHO LTDA
VÁLIDO **37,121.30**

27/02/2025 08:30:20 BOMBINJET COMÉRCIO E SERVIÇOS LTDA
VÁLIDO **37,121.30**

27/02/2025 08:30:20 TRATOR TÉCNICA COMERCIO DE PEÇAS E SERVIÇOS EIRELI
VÁLIDO **37,121.30**

27/02/2025 08:30:20 AB COMERCIAL LTDA
VÁLIDO **37,121.30**

27/02/2025 08:31:36 AB COMERCIAL LTDA
VÁLIDO **37,121.00**

27/02/2025 08:31:39 TERRA MARINHO LTDA
VÁLIDO **37,120.00**

27/02/2025 08:31:45 BOMBINJET COMÉRCIO E SERVIÇOS LTDA
VÁLIDO **37,121.00**

27/02/2025 08:31:57 J C LIBARINO PIRES
VÁLIDO **37,119.00**

27/02/2025 08:32:00 BOMBINJET COMÉRCIO E SERVIÇOS LTDA
VÁLIDO **37,100.00**

27/02/2025 08:32:11 J C LIBARINO PIRES
VÁLIDO **37,099.00**

27/02/2025 08:32:13 AB COMERCIAL LTDA
VÁLIDO **37,090.00**

27/02/2025 08:32:40 TRATOR TÉCNICA COMERCIO DE PEÇAS E SERVIÇOS EIRELI
VÁLIDO **37,080.00**

27/02/2025 08:32:47 J C LIBARINO PIRES
VÁLIDO **37,079.00**

27/02/2025 08:32:55 TERRA MARINHO LTDA
VÁLIDO **37,060.00**

27/02/2025 08:32:56 PASSARELLA COMERCIO E DERIVADOS DE COMBUSTIVEIS LTDA
VÁLIDO **37,000.00**

27/02/2025 08:33:05 J C LIBARINO PIRES
VÁLIDO **36,999.00**

27/02/2025 08:33:09 TERRA MARINHO LTDA
VÁLIDO **37,000.00**

27/02/2025 08:33:10 BOMBINJET COMÉRCIO E SERVIÇOS LTDA
VÁLIDO **36,900.00**

27/02/2025 08:33:13 PASSARELLA COMERCIO E DERIVADOS DE COMBUSTIVEIS LTDA
VÁLIDO **36,500.00**

27/02/2025 08:33:20 J C LIBARINO PIRES
CANCELADO **3,499.00**

27/02/2025 08:33:20 TERRA MARINHO LTDA
VÁLIDO **36,500.00**

27/02/2025 08:33:34 PASSARELLA COMERCIO E DERIVADOS DE COMBUSTIVEIS LTDA
VÁLIDO **36,000.00**

27/02/2025 08:33:41 PASSARELLA COMERCIO E DERIVADOS DE COMBUSTIVEIS LTDA
VÁLIDO **35,000.00**

27/02/2025 08:33:50 J C LIBARINO PIRES
VÁLIDO **34,999.00**

27/02/2025 08:34:02 TERRA MARINHO LTDA
VÁLIDO **34,998.00**

27/02/2025 08:34:10 J C LIBARINO PIRES
VÁLIDO **34,997.00**

27/02/2025 08:34:20 TERRA MARINHO LTDA
VÁLIDO **34,996.00**

27/02/2025 08:34:31 J C LIBARINO PIRES
VÁLIDO **34,995.00**

27/02/2025 08:34:36 TERRA MARINHO LTDA
VÁLIDO **34,994.00**

27/02/2025 08:34:44 PASSARELLA COMERCIO E DERIVADOS DE COMBUSTIVEIS LTDA
VÁLIDO **34,000.00**

27/02/2025 08:34:54 J C LIBARINO PIRES
VÁLIDO **33,999.00**

27/02/2025 08:34:55 BOMBINJET COMÉRCIO E SERVIÇOS LTDA
VÁLIDO **33,900.00**

27/02/2025 08:34:57 TERRA MARINHO LTDA
VÁLIDO **33,999.00**

27/02/2025 08:35:05 TERRA MARINHO LTDA
VÁLIDO **33,900.00**

27/02/2025 08:35:10 PASSARELLA COMERCIO E DERIVADOS DE COMBUSTIVEIS LTDA
VÁLIDO **33,500.00**

27/02/2025 08:35:13 TRATOR TÉCNICA COMERCIO DE PEÇAS E SERVIÇOS EIRELI
VÁLIDO **33,850.00**

27/02/2025 08:35:16 AB COMERCIAL LTDA
VÁLIDO **33,400.00**

27/02/2025 08:35:17 J C LIBARINO PIRES
VÁLIDO **33,499.00**

27/02/2025 08:35:22 J C LIBARINO PIRES
VÁLIDO **33,399.00**

27/02/2025 08:35:25 TERRA MARINHO LTDA
VÁLIDO **33,400.00**

27/02/2025 08:35:35 TRATOR TÉCNICA COMERCIO DE PEÇAS E SERVIÇOS EIRELI
VÁLIDO **33,350.00**

27/02/2025 08:35:35 TERRA MARINHO LTDA
VÁLIDO **33,398.00**

27/02/2025 08:35:47 J C LIBARINO PIRES
VÁLIDO **33,299.00**

27/02/2025 08:36:07 BOMBINJET COMÉRCIO E SERVIÇOS LTDA
VÁLIDO **33,280.00**

27/02/2025 08:36:13 PASSARELLA COMERCIO E DERIVADOS DE COMBUSTIVEIS LTDA
VÁLIDO **33,297.50**

27/02/2025 08:36:15 J C LIBARINO PIRES
VÁLIDO **33,199.00**

27/02/2025 08:36:31 TRATOR TÉCNICA COMERCIO DE PEÇAS E SERVIÇOS EIRELI
VÁLIDO **33,180.00**

27/02/2025 08:36:43 J C LIBARINO PIRES
VÁLIDO **33,000.00**

27/02/2025 08:36:59 TERRA MARINHO LTDA
VÁLIDO **33,000.00**

27/02/2025 08:37:14 BOMBINJET COMÉRCIO E SERVIÇOS LTDA
VÁLIDO **32,900.00**

27/02/2025 08:37:22 J C LIBARINO PIRES
VÁLIDO **32,500.00**

27/02/2025 08:37:38 TRATOR TÉCNICA COMERCIO DE PEÇAS E SERVIÇOS EIRELI
VÁLIDO **32,450.00**

27/02/2025 08:37:49 J C LIBARINO PIRES
VÁLIDO **32,400.00**

27/02/2025 08:38:08 TRATOR TÉCNICA COMERCIO DE PEÇAS E SERVIÇOS EIRELI
VÁLIDO **32,390.00**

27/02/2025 08:38:12 J C LIBARINO PIRES
VÁLIDO **32,000.00**

27/02/2025 08:38:31 TERRA MARINHO LTDA
VÁLIDO **32,000.00**

27/02/2025 08:38:34 BOMBINJET COMÉRCIO E SERVIÇOS LTDA
VÁLIDO **31,900.00**

27/02/2025 08:38:42 J C LIBARINO PIRES
VÁLIDO **31,500.00**

27/02/2025 08:38:44 TERRA MARINHO LTDA
VÁLIDO **29,520.00**

27/02/2025 08:38:48 TRATOR TÉCNICA COMERCIO DE PEÇAS E SERVIÇOS EIRELI
VÁLIDO **31,900.00**

27/02/2025 08:38:57 J C LIBARINO PIRES
VÁLIDO **29,500.00**

27/02/2025 08:39:06 TERRA MARINHO LTDA
VÁLIDO **29,500.00**

27/02/2025 08:39:19 J C LIBARINO PIRES
VÁLIDO **28,500.00**

27/02/2025 08:39:26 TERRA MARINHO LTDA
VÁLIDO **28,500.00**

27/02/2025 08:39:45 TERRA MARINHO LTDA
VÁLIDO **28,495.00**

27/02/2025 08:39:49 J C LIBARINO PIRES
VÁLIDO **28,490.00**

27/02/2025 08:39:55 AB COMERCIAL LTDA
VÁLIDO **31,800.00**

27/02/2025 08:40:02 TERRA MARINHO LTDA
VÁLIDO **28,489.00**

27/02/2025 08:40:11 J C LIBARINO PIRES
VÁLIDO **28,450.00**

27/02/2025 08:40:14 BOMBINJET COMÉRCIO E SERVIÇOS LTDA
VÁLIDO **31,000.00**

27/02/2025 08:40:20 TERRA MARINHO LTDA
VÁLIDO **28,449.00**

27/02/2025 08:40:29 J C LIBARINO PIRES
VÁLIDO **28,400.00**

27/02/2025 08:40:32 AB COMERCIAL LTDA
VÁLIDO **30,980.00**

27/02/2025 08:40:41 TERRA MARINHO LTDA
VÁLIDO **28,399.00**

27/02/2025 08:40:47 PASSARELLA COMERCIO E DERIVADOS DE COMBUSTIVEIS LTDA
VÁLIDO **26,500.00**

27/02/2025 08:41:00 TRATOR TÉCNICA COMERCIO DE PEÇAS E SERVIÇOS EIRELI
VÁLIDO **31,000.00**

27/02/2025 08:41:00 J C LIBARINO PIRES
VÁLIDO **26,400.00**

27/02/2025 08:41:16 PASSARELLA COMERCIO E DERIVADOS DE COMBUSTIVEIS LTDA
VÁLIDO **25,000.00**

27/02/2025 08:41:31 J C LIBARINO PIRES
VÁLIDO **24,990.00**

27/02/2025 08:41:48 PASSARELLA COMERCIO E DERIVADOS DE COMBUSTIVEIS LTDA
VÁLIDO **23,500.00**

27/02/2025 08:42:01 J C LIBARINO PIRES
VÁLIDO **23,490.00**

27/02/2025 08:42:55 PASSARELLA COMERCIO E DERIVADOS DE COMBUSTIVEIS LTDA
VÁLIDO **22,300.00**

27/02/2025 08:43:08 J C LIBARINO PIRES
VÁLIDO **22,290.00**

27/02/2025 08:43:31 PASSARELLA COMERCIO E DERIVADOS DE COMBUSTIVEIS LTDA
VÁLIDO **21,170.00**

27/02/2025 08:43:47 J C LIBARINO PIRES
VÁLIDO **21,160.00**

27/02/2025 08:44:01 PASSARELLA COMERCIO E DERIVADOS DE COMBUSTIVEIS LTDA
VÁLIDO **20,000.00**

27/02/2025 08:44:27 J C LIBARINO PIRES
VÁLIDO **19,990.00**

27/02/2025 08:44:58 PASSARELLA COMERCIO E DERIVADOS DE COMBUSTIVEIS LTDA
VÁLIDO **18,900.00**

27/02/2025 08:45:21 J C LIBARINO PIRES
VÁLIDO **18,890.00**

27/02/2025 08:45:38 PASSARELLA COMERCIO E DERIVADOS DE COMBUSTIVEIS LTDA
VÁLIDO **17,940.00**

27/02/2025 08:45:56 J C LIBARINO PIRES
VÁLIDO **17,930.00**

27/02/2025 08:46:10 PASSARELLA COMERCIO E DERIVADOS DE COMBUSTIVEIS LTDA
VÁLIDO **17,030.00**

27/02/2025 08:46:24 J C LIBARINO PIRES
VÁLIDO **17,020.00**

27/02/2025 08:46:37 PASSARELLA COMERCIO E DERIVADOS DE COMBUSTIVEIS LTDA
VÁLIDO **16,100.00**

27/02/2025 08:46:47 J C LIBARINO PIRES
VÁLIDO **16,000.00**

27/02/2025 08:47:16 PASSARELLA COMERCIO E DERIVADOS DE COMBUSTIVEIS LTDA
VÁLIDO **15,100.00**

27/02/2025 08:47:37 J C LIBARINO PIRES
VÁLIDO **15,000.00**

27/02/2025 08:48:06 PASSARELLA COMERCIO E DERIVADOS DE COMBUSTIVEIS LTDA
VÁLIDO **14,200.00**

LOTE 2 - LOTE 2

27/02/2025 08:42:24 AB COMERCIAL LTDA
VÁLIDO **483,869.45**

27/02/2025 08:42:24 J C LIBARINO PIRES
VÁLIDO **483,869.45**

27/02/2025 08:42:24 PASSARELLA COMERCIO E DERIVADOS DE COMBUSTIVEIS LTDA
VÁLIDO **483,869.45**

27/02/2025 08:42:24 TERRA MARINHO LTDA
VÁLIDO **483,677.70**

27/02/2025 08:42:24 BOMBINJET COMÉRCIO E SERVIÇOS LTDA
VÁLIDO **483,869.45**

27/02/2025 08:42:24 TRATOR TÉCNICA COMERCIO DE PEÇAS E SERVIÇOS EIRELI
VÁLIDO **483,869.45**

27/02/2025 08:42:58 BOMBINJET COMÉRCIO E SERVIÇOS LTDA
VÁLIDO **483,500.00**

27/02/2025 08:43:12 PASSARELLA COMERCIO E DERIVADOS DE COMBUSTIVEIS LTDA
VÁLIDO **450,000.00**

27/02/2025 08:43:23 TRATOR TÉCNICA COMERCIO DE PEÇAS E SERVIÇOS EIRELI
VÁLIDO **483,400.00**

27/02/2025 08:43:44 AB COMERCIAL LTDA
VÁLIDO **460,000.00**

27/02/2025 08:43:49 TRATOR TÉCNICA COMERCIO DE PEÇAS E SERVIÇOS EIRELI
VÁLIDO **449,900.00**

27/02/2025 08:44:06 BOMBINJET COMÉRCIO E SERVIÇOS LTDA
VÁLIDO **449,900.00**

27/02/2025 08:44:12 J C LIBARINO PIRES
VÁLIDO **449,800.00**

27/02/2025 08:44:14 PASSARELLA COMERCIO E DERIVADOS DE COMBUSTIVEIS LTDA
VÁLIDO **430,000.00**

27/02/2025 08:44:46 J C LIBARINO PIRES
VÁLIDO **429,990.00**

27/02/2025 08:44:50 BOMBINJET COMÉRCIO E SERVIÇOS LTDA
VÁLIDO **429,900.00**

27/02/2025 08:45:07 J C LIBARINO PIRES
VÁLIDO **429,800.00**

27/02/2025 08:45:10 TRATOR TÉCNICA COMERCIO DE PEÇAS E SERVIÇOS EIRELI
VÁLIDO **429,890.00**

27/02/2025 08:45:10 PASSARELLA COMERCIO E DERIVADOS DE COMBUSTIVEIS LTDA
VÁLIDO **420,000.00**

27/02/2025 08:45:33 J C LIBARINO PIRES
VÁLIDO **419,990.00**

27/02/2025 08:45:46 PASSARELLA COMERCIO E DERIVADOS DE COMBUSTIVEIS LTDA
VÁLIDO **410,000.00**

27/02/2025 08:45:46 TRATOR TÉCNICA COMERCIO DE PEÇAS E SERVIÇOS EIRELI
VÁLIDO **419,800.00**

27/02/2025 08:46:00 BOMBINJET COMÉRCIO E SERVIÇOS LTDA
VÁLIDO **419,800.00**

27/02/2025 08:46:08 J C LIBARINO PIRES
VÁLIDO **409,990.00**

27/02/2025 08:46:15 TERRA MARINHO LTDA
VÁLIDO **450,000.00**

27/02/2025 08:45:10 TRATOR TÉCNICA COMERCIO DE PEÇAS E

27/02/2025 08:46:15 AB COMERCIAL LTDA
VÁLIDO **418,000.00**

27/02/2025 08:46:17 PASSARELLA COMERCIO E DERIVADOS DE COMBUSTIVEIS LTDA
VÁLIDO **400,000.00**

27/02/2025 08:46:36 J C LIBARINO PIRES
VÁLIDO **399,990.00**

27/02/2025 08:46:57 PASSARELLA COMERCIO E DERIVADOS DE COMBUSTIVEIS LTDA
VÁLIDO **375,000.00**

27/02/2025 08:47:15 TRATOR TÉCNICA COMERCIO DE PEÇAS E SERVIÇOS EIRELI
VÁLIDO **374,500.00**

27/02/2025 08:47:17 J C LIBARINO PIRES
VÁLIDO **374,900.00**

27/02/2025 08:47:24 J C LIBARINO PIRES
VÁLIDO **374,000.00**

27/02/2025 08:47:30 BOMBINJET COMÉRCIO E SERVIÇOS LTDA
VÁLIDO **374,500.00**

27/02/2025 08:47:30 PASSARELLA COMERCIO E DERIVADOS DE COMBUSTIVEIS LTDA
VÁLIDO **350,000.00**

27/02/2025 08:47:52 J C LIBARINO PIRES
VÁLIDO **349,900.00**

27/02/2025 08:48:16 TRATOR TÉCNICA COMERCIO DE PEÇAS E SERVIÇOS EIRELI
VÁLIDO **362,900.00**

27/02/2025 08:48:28 PASSARELLA COMERCIO E DERIVADOS DE COMBUSTIVEIS LTDA
VÁLIDO **332,000.00**

27/02/2025 08:48:33 TERRA MARINHO LTDA
VÁLIDO **430,000.00**

27/02/2025 08:48:48 TERRA MARINHO LTDA
VÁLIDO **418,000.00**

27/02/2025 08:48:55 J C LIBARINO PIRES
VÁLIDO **331,990.00**

27/02/2025 08:49:10 BOMBINJET COMÉRCIO E SERVIÇOS LTDA
VÁLIDO **362,900.00**

27/02/2025 08:49:16 TERRA MARINHO LTDA
VÁLIDO **410,000.00**

27/02/2025 08:49:20 PASSARELLA COMERCIO E DERIVADOS DE COMBUSTIVEIS LTDA
VÁLIDO **315,000.00**

27/02/2025 08:49:30 J C LIBARINO PIRES
VÁLIDO **314,990.00**

27/02/2025 08:49:39 TERRA MARINHO LTDA
VÁLIDO **360,000.00**

27/02/2025 08:49:51 PASSARELLA COMERCIO E DERIVADOS DE COMBUSTIVEIS LTDA
VÁLIDO **299,000.00**

27/02/2025 08:50:09 J C LIBARINO PIRES
VÁLIDO **298,990.00**

27/02/2025 08:50:18 AB COMERCIAL LTDA
VÁLIDO **359,500.00**

27/02/2025 08:50:31 TERRA MARINHO LTDA
VÁLIDO **358,500.00**

27/02/2025 08:50:52 AB COMERCIAL LTDA
VÁLIDO **358,000.00**

27/02/2025 08:50:54 PASSARELLA COMERCIO E DERIVADOS DE COMBUSTIVEIS LTDA
VÁLIDO **284,000.00**

27/02/2025 08:51:07 J C LIBARINO PIRES
VÁLIDO **283,990.00**

27/02/2025 08:51:32 TERRA MARINHO LTDA
VÁLIDO **357,500.00**

27/02/2025 08:51:41 PASSARELLA COMERCIO E DERIVADOS DE COMBUSTIVEIS LTDA
VÁLIDO **269,750.00**

27/02/2025 08:51:52 TERRA MARINHO LTDA
CANCELADO **37,498.00**

27/02/2025 08:52:03 J C LIBARINO PIRES
VÁLIDO **269,749.00**

27/02/2025 08:52:27 PASSARELLA COMERCIO E DERIVADOS DE COMBUSTIVEIS LTDA
VÁLIDO **254,100.00**

27/02/2025 08:52:41 J C LIBARINO PIRES
VÁLIDO **254,090.00**

27/02/2025 08:53:10 TERRA MARINHO LTDA
VÁLIDO **357,450.00**

27/02/2025 08:53:34 PASSARELLA COMERCIO E DERIVADOS DE COMBUSTIVEIS LTDA
VÁLIDO **241,300.00**

27/02/2025 08:53:36 AB COMERCIAL LTDA
VÁLIDO **357,000.00**

27/02/2025 08:53:44 TERRA MARINHO LTDA
VÁLIDO **356,500.00**

27/02/2025 08:53:47 J C LIBARINO PIRES
VÁLIDO **241,200.00**

27/02/2025 08:54:36 TERRA MARINHO LTDA
VÁLIDO **356,450.00**

27/02/2025 08:55:06 PASSARELLA COMERCIO E DERIVADOS DE COMBUSTIVEIS LTDA
VÁLIDO **229,100.00**

27/02/2025 08:55:21 J C LIBARINO PIRES
VÁLIDO **229,000.00**

27/02/2025 08:55:26 AB COMERCIAL LTDA
VÁLIDO **355,000.00**

27/02/2025 08:55:36 TERRA MARINHO LTDA
VÁLIDO **354,500.00**

VÁLIDO 261,500.00

MUNICIPIO DE POCOES
POÇÕES-BA

27/02/2025 09:01:22 J C LIBARINO PIRES
VÁLIDO **261,400.00**

27/02/2025 09:01:32 PASSARELLA COMERCIO E DERIVADOS DE COMBUSTIVEIS LTDA
VÁLIDO **248,300.00**

27/02/2025 09:01:40 TERRA MARINHO LTDA
VÁLIDO **255,650.00**

27/02/2025 09:01:50 TERRA MARINHO LTDA
VÁLIDO **246,500.00**

27/02/2025 09:02:07 J C LIBARINO PIRES
VÁLIDO **246,499.00**

27/02/2025 09:02:07 PASSARELLA COMERCIO E DERIVADOS DE COMBUSTIVEIS LTDA
VÁLIDO **234,175.00**

27/02/2025 09:02:43 PASSARELLA COMERCIO E DERIVADOS DE COMBUSTIVEIS LTDA
VÁLIDO **234,170.00**

27/02/2025 09:02:48 TERRA MARINHO LTDA
VÁLIDO **241,500.00**

27/02/2025 09:03:53 PASSARELLA COMERCIO E DERIVADOS DE COMBUSTIVEIS LTDA
VÁLIDO **229,400.00**

27/02/2025 09:04:23 TERRA MARINHO LTDA
VÁLIDO **240,500.00**

27/02/2025 09:04:41 PASSARELLA COMERCIO E DERIVADOS DE COMBUSTIVEIS LTDA
VÁLIDO **228,450.00**

27/02/2025 09:05:36 J C LIBARINO PIRES
VÁLIDO **228,400.00**

27/02/2025 09:05:52 AB COMERCIAL LTDA
VÁLIDO **240,000.00**

27/02/2025 09:06:04 PASSARELLA COMERCIO E DERIVADOS DE COMBUSTIVEIS LTDA
VÁLIDO **216,950.00**

27/02/2025 09:06:42 J C LIBARINO PIRES
VÁLIDO **216,900.00**

27/02/2025 09:07:04 PASSARELLA COMERCIO E DERIVADOS DE COMBUSTIVEIS LTDA
VÁLIDO **206,055.00**

27/02/2025 09:07:27 J C LIBARINO PIRES
VÁLIDO **206,000.00**

27/02/2025 09:07:51 PASSARELLA COMERCIO E DERIVADOS DE COMBUSTIVEIS LTDA
VÁLIDO **195,700.00**

27/02/2025 09:08:27 TERRA MARINHO LTDA
VÁLIDO **239,500.00**

27/02/2025 09:08:41 AB COMERCIAL LTDA
VÁLIDO **238,000.00**

27/02/2025 09:09:32 TERRA MARINHO LTDA
VÁLIDO **237,050.00**

27/02/2025 09:10:02 AB COMERCIAL LTDA
VÁLIDO **234,120.80**

PREFEITURA MUNICIPAL DE POÇÕES ESTADO DA BAHIA
Praça da Bandeira, nº. 02 – Centro, Poções/BA.
CNPJ nº. 14.242.200/0001-65.

RECURSOS E CONTRARRAZÕES

PREGÃO 007/2025

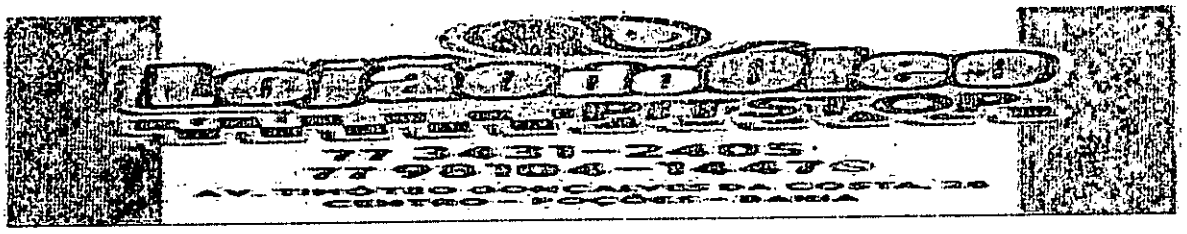

À
PREFEITURA MUNICIPAL DE POÇÕES - BAHIA

REF.:
PREGÃO ELETRÔNICO 007/2025
Processo Administrativo n° 052/2025

ILUSTRÍSSIMA Sr. PREGOEIRA E COMISSÃO DE LICITAÇÃO

J. C. LIBARINO PIRES, pessoa jurídica de direito privado, com sede na Avenida Presidente Juscelino Kubitschek, Nº 1293, Pituba, Poções/BA, CEP 45260-000, inscrita no CNPJ sob nº 11.566.926/0001-45, neste ato representada por seu Representante Legal o Sr. Jorge Célio Libarino Pires, portador (a) do CPF: 034.457.225-01 e Documento de Identidade nº 1281062049 SSP BA, Proprietário, devidamente qualificada no presente processo vem na forma da legislação vigente em conformidade com o Art. 165, inciso I, da Lei N° 14.133/21, na presença de Vossas Senhorias, para, tempestivamente, interpor; **RECURSO ADMINISTRATIVO.**

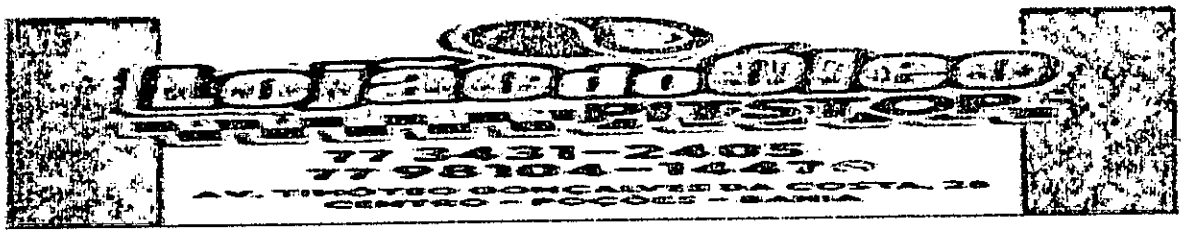

1 – DAS CONSIDERAÇÕES INICIAIS

Ilustrissima Pregoeira e comissão de Licitação

O respeitável julgamento do recurso administrativo apresentado , recai neste momento para sua responsabilidade, a qual a empresa recorrente confia na lisura, na isonomia e na imparcialidade a ser praticada no julgamento em questão, onde a todo o momento demostraremos nosso direito líquido e certo e o cumprimento pleno de todas as exigências em edital do presente processo.

2. DOS FATOS

Inicialmente, cumpre destacar que a RECORRENTE é uma empresa séria e que possui 15 (Quinze) anos de história atuando no ramo de óleo lubrificante e filtros em geral, sem deixar de contemplar o fortalecimento das relações com repartições públicas e privadas, primando pela excelência dos trabalhos bem prestados.

Portanto, desde 2010 a Recorrente atua junto a repartições publicas e privadas, e em razão de sua competência no atendimento a essas entidades, participou do Pregão Eletrônico 007/2025, da cidade de Poções estado da Bahia, cujo objeto é **o Registro de Preços para Eventual e Futura Aquisição de óleos lubrificantes e filtros para atender às demandas das Secretarias Municipais** conforme descrição constante em edital:

A empresa **PASSARELLA COMERCIO DE DERIVADOS DE COMBUSTIVEIS LTDA**, foi declarada vencedora nos lotes 01,02,03 na fase de lances. Contudo, analisando a documentação apresentada pela Recorrida, verificou-se que a mesma não apresentou todos os documentos de habilitação, motivo pelo qual a Sr. Pregoeira juntamente com a comissão de licitação a INABILITOU vejamos a seguir:

> *" PASSARELLA COMERCIO E DERIVADOS DE COMBUSTIVEIS LTDA inabilitado. Motivo: Empresa Passarela, fica inabilitada por descumprir 18.13.3- Qualificação Econômico, letra b..".*

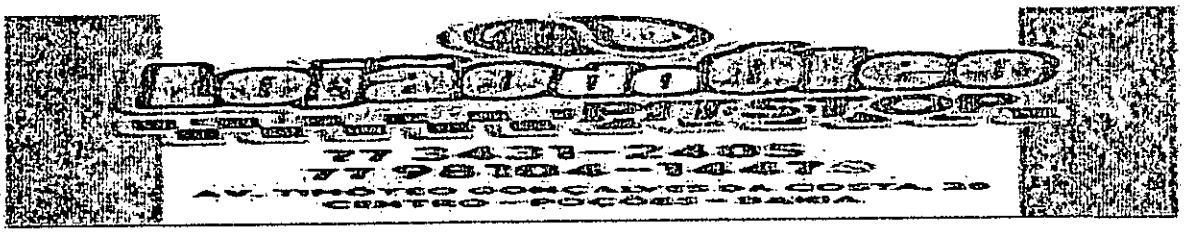

Diante do evidente desatendimento ao Edital, a empresa deve continuar **INABILITADA** nos termos demonstrados, e outros, a partir de argumentos fáticos e jurídicos dispostos a seguir.

3- DO MERITO

3.1 DO DESCUMPRIMENTO AO EDITAL

Inicialmente, esclarecemos que o Edital foi analisado e aprovado pela Assessoria Jurídica da Comissão de Licitação, nos termos do **artigo 53 da Lei nº 14.133/21**.

Sabe-se que a empresa **PASSARELLA COMERCIO DE DERIVADOS DE COMBUSTIVEIS LTDA** foi declarada vencedora na fase de lances, porém ficou INABILITADA por não cumprir os requisitos de habilitação, pois, ao verificar que a empresa mencionada não apresentou os documentos de habilitação conforme edital, foi imediatamente desclassificada pela pregoeira.

Neste aspecto, como é de conhecimento publico, aquele que participa da licitação tem o dever jurídico de atentar para todas as suas exigências. Com efeito, "aquele que não apresentar os documentos exigidos ou apresenta-los incompletos ou defeituosos descumpre seus deveres e deverá ser **INABILITADA**"

Vale destacar que de acordo com a lei de licitações 14.133/21 art. 59 inciso II diz que:

> Art. 59. Serão desclassificadas as propostas que:
>
> II - não obedecerem às especificações técnicas pormenorizadas no edital;

Explana-se o edital, conforme condição de habilitação contida no item ***18.13.3 letra b***, do Edital, dispõe que para fins de habilitação a apresentação da Qualificação Econômico: Será comprovada mediante a apresentação dos seguintes documentos:

> 18.13.3- Qualificação Econômico: Será comprovada mediante a apresentação dos seguintes documentos:

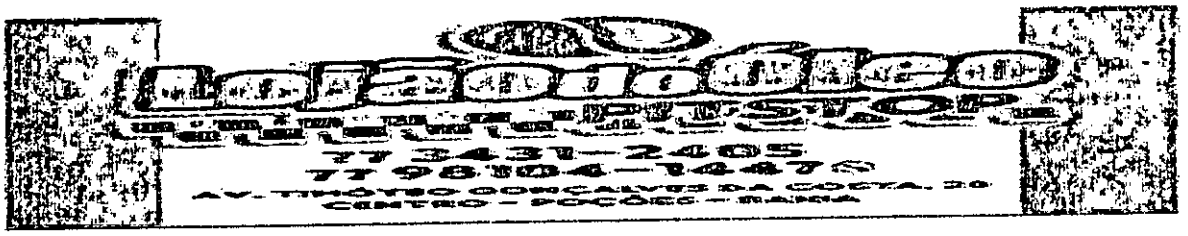

b) Balanço Patrimonial e Demonstrações Contábeis dos últimos 2 (dois) anos exercícios sociais. Conforme Art. 69, inciso I, da Lei 14.133 de 2021, devidamente lançados no livro diário registrado na Junta Comercial do domicílio ou sede da empresa, que comprovem a situação financeira desta, vedada a sua substituição por balancetes ou balanços provisórios, podendo ser atualizado por índices oficiais, quando encerrados há mais de 03 (três) meses da data da apresentação da proposta. O licitante apresentará, conforme o caso, publicação do balanço ou cópia reprográfica das páginas do livro diário onde foram transcritos o balanço e a demonstração de resultado, com os respectivos **TERMOS DE ABERTURA E ENCERRAMENTO** registrados na Junta Comercial. (Dispensado para empresas Microempresas, Empresas de Pequeno Porte optantes pelo SIMPLES NACIONAL e Microempreendedores Individuais - MEI).

Contudo, a documentação apresentada pela empresa **PASSARELLA COMERCIO DE DERIVADOS DE COMBUSTIVEIS LTDA** obteve falhas ao apresentar o BALANÇO PATRIMONIAL, a mesma apresentou documentos em forma de SPED (Sistema Público de Escrituração Digital) referente aos anos de 2022 e 2023, porém ao analisar essas demonstrações, não foi encontrado o termo de **abertura e encerramento referente ao ano de 2022**, motivo esse pela qual deve permanecer **INABILITADA**.

Do mesmo modo, concernente salientar que a empresa não pode apresentar a documentação do item *18.13.3 - b*, do edital em momento posterior à apresentação da proposta inicial, pois, conforme dispõe o Decreto 10.024/2019, os documentos de habilitação devem ser apresentados junto com a proposta inicial.

Observa-se:

CAPÍTULOVII

DA APRESENTAÇÃO DA PROPOSTA E DOS DOCUMENTOS DE HABILITAÇÃO
Apresentação da proposta e dos documentos de habilitação pelo licitante
Art. 26. Após a divulgação do edital no sítio eletrônico, os licitantes encaminharão,exclusivamente por meio do sistema, concomitantemente com os documentos de habilitação exigidos no edital, proposta com a descrição do objeto ofertado e o preço, até a data e o horário estabelecidos para abertura da sessão pública.

Portanto, a empresa não pode incluir novo documento que obrigatoriamente, deveria ter sido apresentado junto com a proposta inicial, sob pena de

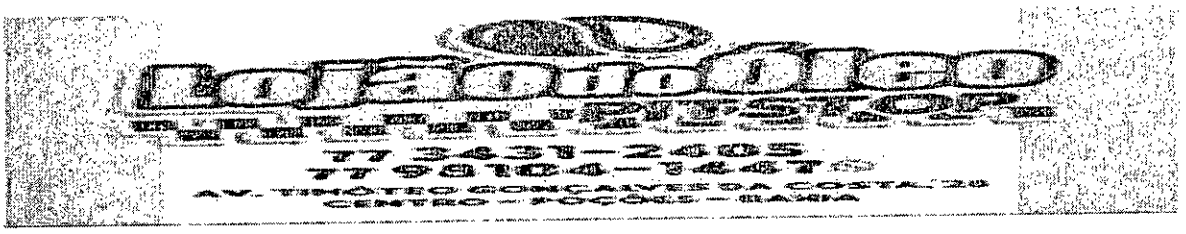

violação ao Art.26 do Decreto 10.024/2019, bem como um afronto a princípios atinentes às Licitações, consubstanciados no artigo 5º da Lei 14.133/21, dentre eles o da legalidade e da vinculação ao edital:

> *Art. 5º Na aplicação desta Lei, serão observados os princípios* ***DA LEGALIDADE****, da impessoalidade, da moralidade, da publicidade, da eficiência, do interesse público, da probidade administrativa,* da igualdade*, do planejamento, da transparência, da eficácia, da segregação de funções, da motivação,* ***DA VINCULAÇÃO AO EDITAL****, do julgamento objetivo, da segurança jurídica, da razoabilidade, da competitividade, da proporcionalidade, da celeridade, da economicidade e do desenvolvimento nacional sustentável,.*

Deste modo a referida empresa deixou de cumprir as normas contidas no edital de licitação, na medida em que não comprovou corretamente a sua qualificação economica, e, portanto, deve permanecer **INABILITADA** deste certame licitatório.

Ocorre que face ao princípio da vinculação ao instrumento convocatório o edital torna-se lei entre as partes, atrelando tanto a Administração quanto aos licitantes a rigorosa observância dos termos e neles estabelecidos.

O edital, no sistema jurídico-constitucional vigente, constituindo lei entre as partes, é norma fundamental da concorrência, cujo objetivo é determinar o objeto da licitação, discriminar os direitos e obrigações dos intervenientes e o Poder Público e disciplinar o procedimento adequado ao estudo e julgamento das propostas.

Assim, a Administração Pública, no curso do processo de licitação, não pode se afastar das regras por ela mesma estabelecidas em edital, pois, para garantir segurança e estabilidade às relações jurídicas decorrentes do certame licitatório, bem como para se assegurar o tratamento isonômico entre os licitantes, é necessário observar estritamente as disposições constantes do edital ou instrumento congênere.

A doutrina de HELY LOPES MEIRELLES, um dos mais renomados juristas brasileiros, é clara nesse ponto:

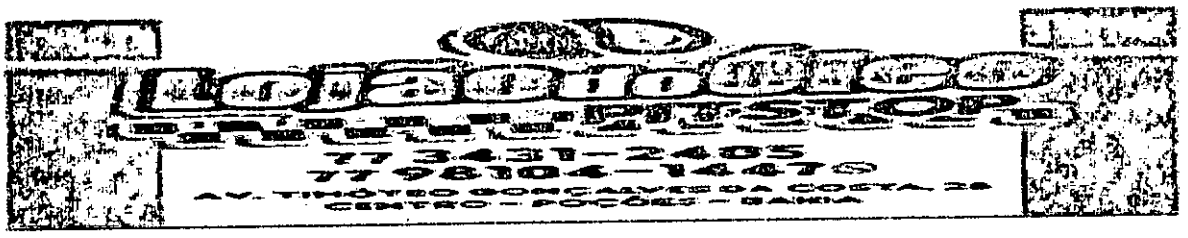

> "(...) A vinculação ao edital é princípio básico de toda licitação. Nem se compreenderia que a Administração fixasse no edital a forma e o modo de participação dos licitantes estabelecido, ou admitisse a documentação e propostas em desacordo com o solicitado. O edital é a lei interna da licitação, e, como tal, vincula aos seus termos tanto os licitantes como a Administração que o expediu." (Hely Lopes Meirelles, in "Direito Administrativo Brasileiro", 26ª edição atualizada por Eurico de Andrade Azevedo, Délcio Balestero Aleixo e José Emmanuel Burle Filho, Malheiros Editores, São Paulo, 2001, p. 259).

Certo é, que aberta a licitação, proseguirá o órgão ou entidade licitante o objetivo de respeitar os direitos de todos os licitantes, alcançando a proposta que, dentre as apresentadas, melhor atenda aos seus interesses, oportunizando, assim, a celebração de um contrato baseado nas melhores condições ofertadas ao órgão administrativo.

Sendo assim, segue o entendimento de alguns Tribunais:

> *"O princípio da vinculação ao edital restringe o próprio ato administrativo à: editalícias, **impondo a inabilitação da empresa que descumpriu as exigências estabelecidas no ato convocatório**". (REsp 595079/RS, Rel. Min. Herman Benja Turma, STJ, DOU 15/12/2009) (Sic) (grifou-se).*
>
> *Apelação. Mandado de Segurança. Inabilitação. Processo licitatório. Nulidade do contrato. Descumprimento das normas editalícias. Requisitos de qualificação econômico-financeira e capacidade técnica Princípio da vinculação ao edital. Recurso improvido. **Impõe-se, pelos princípios da vinculação ao instrumento convocatório e do julgamento objetivo, a desclassificação do licitante que não observou exigência prevista no edital. É nula a homologação e ilegal a contratação de empresa que deixou de cumprir fielmente itens estampados no edital,** notadamente quanto à qualificação econômico-financeira e capacidade técnica exigida para sua habilitação. Não havendo regularidade na documentação exigida, os precedentes judiciais têm mantido as decisões de inabilitação em licitações. (TJ-RO – AC: 70344047320178220001, Relator: Des. Miguel Monico Neto, Data de Julgamento: 31/03/2021)*

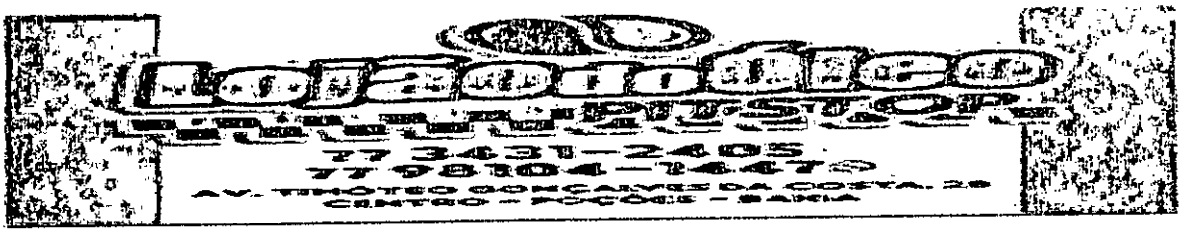

*APELAÇÃO CÍVEL – MANDADO DE SEGURANÇA – LICITAÇÃO – CONCORRÊNCIA PÚBLICA – OBRAS DE AMPLIAÇÃO DE SISTEMA DE ESGOTAMENTO SANITÁRIO - INABILITAÇÃO DE LICITANTE – APRESENTAÇÃO INCOMPLETA DE DOCUMENTAÇÃO CONTÁBIL REQUERIDA – QUALIFICAÇÃO ECONÔMICO-FINANCEIRA – ORDEM DENEGADA – RECURSO NÃO PROVIDO. 1- [...]. 2 – **Não pode a empresa apresentar documentação contábil incompleta, pretendendo se amparar em exigências da Junta Comercial no que tange ao número máximo de folhas que devem constar em cada livro diário. 3- Uma vez que a Comissão Licitante apenas deu estrito cumprimento ao disposto no art. 31 da Lei de Licitações, que dispõe sobre a documentação necessária para a análise da qualificação econômico-financeira dos licitantes, não há que se falar em arbitrariedade ou ilegalidade.** 4- Recurso não provido, mantida a sentença denegatória da segurança. (TJ-MG – AC: 10443150036947001 Nanuque, Relator: Hilda Teixeira da Costa, Data de Julgamento: 08/11/2016, Câmaras Cíveis / 2ª CÂMARA CÍVEL, Data de Publicação: 18/11/2016) (destacado)*

AGRAVO DE INSTRUMENTO – MANDADO DE SEGURANÇA – DIREITO ADMINISTRATIVO – LICITAÇÃO – **EXIGÊNCIA DE APRESENTAÇÃO DE BALANÇO PATRIMONIAL REGISTRADO JUNTO AO ÓRGÃO COMPETENTE – PREVISÃO EXPRESSA NO EDITAL** – ART. 1181 DO CÓDIGO CIVIL – RECURSO PROVIDO – DECISÃO AGRAVADA REFORMADA. – **É possível a inabilitação de licitante que deixou de observar norma do edital que exige a apresentação de balanço patrimonial, nas formas da lei** – Nos termos do art. 1181 do Código Civil, os livros obrigatórios e, se for o caso, as fichas, antes de postos em uso, devem ser autenticados no Registro Público de Empresas Mercantis. (TJ-MG – AI: 10000205823404001 MG, Relator: João Rodrigues dos Santos Neto (JD Convocado), Data de Julgamento: 10/08/2021, Câmaras Cíveis / 1ª CÂMARA CÍVEL, Data de Publicação: 16/08/2021)

Por fim, em síntese esse é o breve relato da empresa **J. C. LIBARINO PIRES**, que ao final requer provimento do recurso, e que seja mantido o parecer de INABILITAÇÃO da empresa, **PASSARELLA COMERCIO DE DERIVADOS DE COMBUSTIVEIS LTDA**.

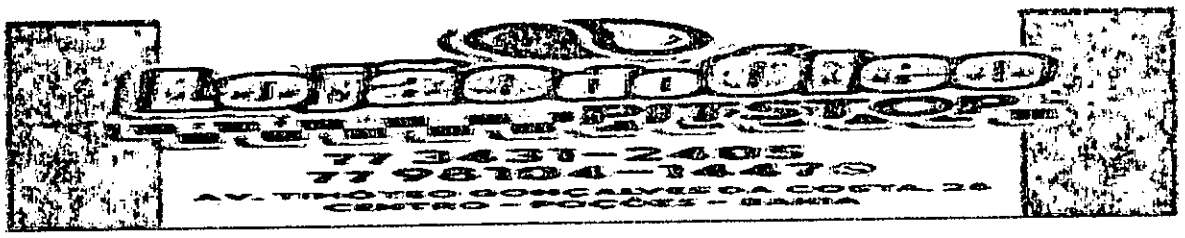

4 - DO PEDIDO

Dado o parecer por essa nobre Pregoeira e comissão de licitação, conforme demonstramos cabalmente em nossa explanação, solicitamos que:

- ✓ Seja **DEFERIDO** o recurso da empresa **J. C. LIBARINO PIRES** e mantida a decisão da pregoeira pela INABILITAÇÃO da empresa **PASSARELLA COMERCIO DE DERIVADOS DE COMBUSTIVEIS LTDA** por nao ter apresentado junto ao BALANÇO PATRIMONIAL os termos de abertura e encerramento do ano de 2022, sob pena de violação aos princípios da legalidade e da vinculação ao edital.
- ✓ **Não sendo considerado a decisão, seja o presente recurso dirigido à autoridade superior**, para análise das razões já expostas, pugnando pelo provimento do presente.

E é na certeza de poder confiar na sensatez dessa Administração, que estamos interpondo recurso administrativo, o qual certamente será deferido.

Nestes termos,

Pedimos o **DEFERIMENTO**

Poções/ BA 05 de Março de 2025.

11.566.926/0001-65
J.C.LIBARINO PIRES
PIT STOP CAIXA DO OLEO
R.Timoteo Gonçalves da Costa,28
Centro CEP 45.240-00
POÇÕES BA

Jorge Célio Libarino Pires
Proprietário
J C LIBARINO PIRES
CNPJ: 11.566.926/0001-65

DEPARTAMENTO DE LICITAÇÕES E CONTRATOS

Ao Gabinete da Prefeita.

Senhora Prefeita,

A Pregoeira, e no uso de suas atribuições legais, constatou que foram cumpridas todas as formalidades da Lei nº 14.133/21, Decreto Municipal nº 006, de 08 de Janeiro de 2024, que regulamenta no âmbito Municipal a Modalidade de Licitação Pregão Eletrônico e Portaria Municipal nº 021, de 07 de Agosto de 2024, que designa a Equipe de Apoio e o Pregoeiro, e demais normas e redações aplicáveis, ante o Edital de **PREGÃO ELETRÔNICO Nº 007/2025** Registro de Preços para Eventual e Futura Aquisição de óleos lubrificantes e filtros para atender às demandas das Secretarias Municipais, vencedora a seguinte empresa: J C LIBARINO PIRES, com valor total de R$ 387.900,00 (trezentos e oitenta e sete mil e novecentos reais).

A licitante J C LIBARINO PIRES ratificou da decisão da Pregoeira, que a declarou habilitada e solicitou prazo para interposição de recurso administrativo.

Decorrido o prazo para interposição de recursos, a licitante J C LIBARINO PIRES exerceu o direito e apresentou o recurso administrativo no prazo legal.

Diante do exposto, encaminho o processo administrativo para decisão sobre o recurso interposto.

Poções, Bahia, 11 de março de 2025.

Antônia Marques da Silva Neta
Pregoeira Municipal

GABINETE DA PREFEITA

À Procuradoria Jurídica.

A Pregoeira, e no uso de suas atribuições legais, constatou que foram cumpridas todas as formalidades da Lei nº 14.133/21, Decreto Municipal nº 006, de 08 de Janeiro de 2024, que regulamenta no âmbito Municipal a Modalidade de Licitação Pregão Eletrônico e Portaria Municipal nº 021, de 07 de Agosto de 2024, que designa a Equipe de Apoio e o Pregoeiro, e demais normas e redações aplicáveis, ante o Edital de PREGÃO ELETRÔNICO Nº 007/2025 Registro de Preços para Eventual e Futura Aquisição de óleos lubrificantes e filtros para atender às demandas das Secretarias Municipais, vencedora a seguinte empresa: J C LIBARINO PIRES, com valor total de R$ 387.900,00 (trezentos e oitenta e sete mil e novecentos reais).

A licitante J C LIBARINO PIRES ratificou da decisão da Pregoeira, que a declarou habilitada e solicitou prazo para interposição de recurso administrativo.

Decorrido o prazo para interposição de recursos, a licitante J C LIBARINO PIRES exerceu o direito e apresentou o recurso administrativo no prazo legal.

Diante do exposto, encaminho-lhe o processo administrativo para avaliação e manifestação, através da emissão de Parecer Jurídico com decisão mais adequada à legislação vigente

Gabinete da Prefeita, 11 de março de 2025.

_____
Irenilda Cunha de Magalhães
Prefeita Municipal

PARECER JURÍDICO DO RECURSO

PREGÃO 007/2025

PARECER JURÍDICO

PREGÃO ELETRÔNICO Nº 007/2025

I –DO RELATÓRIO

Cuida-se de questionamento formulado pela Prefeita Municipal de Poções sobre aspectos jurídicos de recurso administrativo (com teor de contrarrazões recursais) interposto pela empresa licitante J.C. LIBARINO PIRES defendendo a decisão da Ilma. Pregoeira que inabilitou a empresa PASSARELLA COMERCIO DE DERIVADOS DE COMBUSTÍVEIS no referido certame por descumprimento de requisitos de qualificação econômico-financeira, qual seja, a constante no subitem 18.13.3.

É o breve relato que se tem a fazer.

Convém destacar, por oportuno, que compete a esta Assessoria Jurídica prestar consultoria sob o prisma estritamente jurídico, não lhe cabendo adentrar em aspectos relativos à conveniência e à oportunidade da prática dos atos administrativos, atos estes reservados à esfera discricionária do(a) administrador(a) publico(a), tampouco examinar aspectos de natureza econômica e financeira.

II – DA ANÁLISE JURÍDICA DO RECURSO APRESENTADO

II.1 – DOS PRESSUPOSTOS DE ADMISSIBILIDADE. AUSÊNCIA.

O recurso é um direito que a empresa licitante tem de se opor contra alguma decisão tomada pela autoridade que está conduzindo o processo licitatório. Assim, caso o licitante sinta que foi prejudicado por uma decisão tomada no decorrer do processo, ele pode se manifestar contra esse ato por meio da intenção de recorrer, devendo registrar, em seguida, as suas razões recursais, dentro do prazo determinado.

Com efeito, manifestada a intenção de recorrer, o licitante que a manifestou

dispõe do prazo de 3 (três) dias úteis para apresentar razões recursais, conforme demanda o art. 165, I c/c §1º, I, da Lei 14.133/21. Daí que, como bem lembra o professor Joel de Menezes Niebuhr[1], se o licitante não apresenta as razões por escrito, deve-se considerar que o recurso não foi interposto e, por via de consequência, a Administração não é obrigada a se pronunciar sobre a mera manifestação de intenção de recorrer não motivada.

Destarte, em não tendo a empresa lesionada em seu direito subjetivo se pronunciado formalmente, não há que se falar em abertura da fase recursal de que fala o indigitado art. 165 da Lei de Licitações.

Entretanto, apenas e tão somente em prestígio ao debate jurídico e ao interesse público envolvido que permeia um processo licitatório, nota-se que a decisão adotada pela Ilma. Pregoeira não carece de qualquer vício, na medida em que amparada em reconhecimento de notório descumprimento editalício[2] (desatendimento do subitem 18.13.3) sem posterior saneamento, motivo pelo qual deve ser mantida inalterada.

III - CONCLUSÃO

Dó exposto e salvo melhor juízo, esta assessoria OPINA pela não abertura da fase recursal, mantendo-se inalterada a decisão que inabilitou a empresa PASSARELLA COMERCIO DE DERIVADOS DE COMBUSTÍVEIS no certame.

Poções-BA, 11 de março de 2025.

João Paulo Falcão Ferraz
OAB/BA nº. 46.716
Assessor Jurídico

[1] MENEZES NIEBUHR, Joel. Licitação Pública e Contrato Administrativo. 6ª edição, revista e ampliada. 2023. Ed. Fórum – Belo Horizonte.

[2] "(...) os termos do Edital vinculam a Administração e os proponentes" (RE nº 688984. Rel. Min. Luiz Fux.)

PREGÃO ELETRÔNICO Nº 007/2025

DECISÃO DE RECURSO ADMINISTRATIVO

A Prefeita Municipal de Poções-Ba em acordo com a Lei nº 14.133/21, devido à MANIFESTAÇÃO DE RECURSO interposta pela empresa: J C LIBARINO PIRES, referente à licitação **Pregão Eletrônico nº 007/2025,** que tem por objeto: Registro de Preços para Eventual e Futura Aquisição de óleos lubrificantes e filtros para atender às demandas das Secretarias Municipais cuja sessão pública foi realizada no dia 27/2/2025, no site Bolsa de Licitações do Brasil - BLL www.bll.org.br/bllcompras, conforme Parecer Jurídico, decide:

a) Pela PROCEDÊNCIA do recurso formulado pela licitante J C LIBARINO PIRES.

b) Determinar a divulgação desta decisão no site do Diário Oficial do Município.

Gabinete da Prefeita, 11 de março de 2025.

Irenilda Cunha de Magalhães
Prefeita Municipal

J C LIBARINO PIRES.

AVISO DE RESULTADO PREGÃO ELETRÔNICO Nº 007/2025
Processo Adm: Nº 052/2025

Objeto: Registro de Preços para Eventual e Futura Aquisição de óleos lubrificantes e filtros para atender às demandas das Secretarias Municipais.

Empresas vencedoras valor total: R$ 387.900,00 (trezentos e oitenta e sete mil e novecentos reais): **J C LIBARINO PIRES** (11566926000165) com os lotes: 1, 2 e 3 no valor total de R$ 387.900,00 (trezentos e oitenta e sete mil e novecentos reais).

POÇÕES - BA, 12 de março de 2025

ANTÔNIA MARQUES DA SILVA NETA
CONDUTOR DE PROCESSOS

AVISO DE RESULTADO PREGÃO ELETRÔNICO Nº 007/2025

PREFEITURA MUNICIPAL DE POÇÕES ESTADO DA BAHIA
Praça da Bandeira, nº. 02 – Centro, Poções/BA.
CNPJ nº. 14.242.200/0001-65.

PREGÃO ELETRÔNICO 007/2025

ADJUDICAÇÃO

BLL COMPRAS

TERMO DE ADJUDICAÇÃO - PREGÃO ELETRÔNICO Nº 007/2025
Processo Adm: Nº 052/2025

Objeto: Registro de Preços para Eventual e Futura Aquisição de óleos lubrificantes e filtros para atender às demandas das Secretarias Municipais.

Empresas vencedoras valor total: R$ 387.900,00 (trezentos e oitenta e sete mil e novecentos reais): **J C LIBARINO PIRES** (11566926000165) com os lotes: 1, 2, 3 no valor total de R$ 387.900,00 (trezentos e oitenta e sete mil e novecentos reais).

POÇÕES (BA), quarta-feira, 12 de março de 2025

IRENILDA CUNHA DE MAGALHÃES
AUTORIDADE DE PROMOTOR

PREFEITURA MUNICIPAL DE POÇÕES ESTADO DA BAHIA
Praça da Bandeira, nº. 02 – Centro, Poções/BA.
CNPJ nº. 14.242.200/0001-65.

PREGÃO ELETRÔNICO 007/2025

HOMOLOGAÇÃO

BLL COMPRAS

TERMO DE HOMOLOGAÇÃO - PREGÃO ELETRÔNICO Nº 007/2025
Processo Adm: Nº 052/2025

Objeto: Registro de Preços para Eventual e Futura Aquisição de óleos lubrificantes e filtros para atender às demandas das Secretarias Municipais.

Empresas vencedoras valor total: R$ 387.900,00 (trezentos e oitenta e sete mil e novecentos reais): **J C LIBARINO PIRES** (11566926000165) com os lotes: 1, 2, 3 no valor total de R$ 387.900,00 (trezentos e oitenta e sete mil e novecentos reais).

A autoridade municipal do órgão MUNICIPIO DE POCOES, no uso de suas atribuições legais e de acordo com o/a(s) Decreto 006/2024 de 08 de Janeiro de 2024, e suas alterações, resolve HOMOLOGAR o resultado dos trabalhos apresentados pela Comissão no atendimento ao objeto do processo licitatório acima especificado.

POÇÕES (BA), sexta-feira, 14 de março de 2025

IRENILDA CUNHA DE MAGALHÃES
AUTORIDADE COMPETENTE

PREFEITURA MUNICIPAL DE POÇÕES ESTADO DA BAHIA
Praça da Bandeira, nº. 02 – Centro, Poções/BA.
CNPJ nº. 14.242.200/0001-65.

PREGÃO ELETRÔNICO 007/2025

PARECER JURÍDICO CONCLUSIVO

PARECER JURÍDICO

PREGÃO ELETRÔNICO NO SRP Nº 007/2025

PROCESSO ADMINISTRATIVO Nº 052/2025

EMENTA: Parecer sobre processo licitatório para aquisição de óleos lubrificantes e filtros para atendimento de demandas das Secretarias Municipais. Pregão Eletrônico. Sistema de Registro de Preços.

DOS TERMOS DO PARECER

Submete-se a apreciação o presente processo relativo ao procedimento licitatório na modalidade PREGÃO NA FORMA ELETRÔNICA PARA REGISTRO DE PREÇOS Nº 007/2024, cujo objeto versa sobre aquisição de óleos lubrificantes e filtros para atendimento de demandas das Secretarias Municipais.

De logo, cumpre destacar que, nos termos do parágrafo único do artigo 53, §1°, da Lei 14.133/21, já foi exarado no presente procedimento licitatório o competente parecer jurídico que analisou a minuta de edital e seus anexos, bem como da minuta do contrato, tendo sido feitas as considerações e recomendações pertinentes.

É certo que a Comissão de Licitação e a autoridade responsável pela homologação do processo e, sempre que necessário, deve solicitar análise jurídica acerca de determinado ato praticado no decorrer do procedimento licitatório e que paire dúvidas acerca da legalidade.

Por todo o exposto, considerando a função precípua do agente de contratação, qual seja a de receber, examinar e julgar todos os documentos e procedimentos relativos às licitações e ao cadastramento de licitantes, bem como a (in)existência de quaisquer dúvidas sobre impugnações, recursos ou questionamentos acerca dos atos praticados até o presente momento, não há qualquer consideração ou recomendação a ser feita por esta Assessoria Jurídica.

Por fim, considerando os princípios da eficiência e economicidade que devem ser perseguidos pela Administração Pública, que seja o presente parecer utilizado como referência para os futuros procedimentos licitatórios que não tenham sido objetos de questionamentos ou dúvidas específicas acerca da legalidade dos atos praticados pela Comissão de Licitação.

É o parecer, salvo melhor juízo.

Poções– Bahia, 14 de março de 2025.

João Paullo Falcão Ferraz
OAB/BA nº. 46.716
Assessor Jurídico

PREFEITURA MUNICIPAL DE POÇÕES ESTADO DA BAHIA
Praça da Bandeira, nº. 02 – Centro, Poções/BA.
CNPJ nº. 14.242.200/0001-65.

PREGÃO ELETRÔNICO 007/2025

CONTRATO

CONTRATO Nº 270/2025

CONTRATO DE FORNECIMENTO, QUE ENTRE SI CELEBRAM A **PREFEITURA MUNICIPAL DE POÇÕES-BA, O FUNDO MUNICIPAL DE ASSISTÊNCIA SOCIAL-FMAS,** E A EMPRESA **J C LIBARINO PIRES** NOS TERMOS ABAIXO:

A PREFEITURA MUNICIPAL DE POÇÕES-BA, pessoa jurídica de direito público, inscrita no CNPJ sob nº **14.242.200/0001-65**, com Sede na Praça da Bandeira, nº 02, centro, na cidade de Poções, Bahia, figura, neste ato, como **COPARTICIPANTE, o FUNDO MUNICIPAL DE ASSISTÊNCIA SOCIAL - FMAS,** inscrito no CNPJ sob o nº **15.364.207/0001-12,** com sede na Rua Itália, nº 58, Centro, na cidade de Poções, Bahia, neste ato representado pela Secretária Municipal de Assistência Social, a Sr.ª **Orleide Pachêco Gomes Ramos**, brasileira, maior, casada, portadora do RG nº 0225903237, CPF nº 253.000.085-91, no uso da atribuição que lhe confere o Art. 1º do Decreto Municipal nº 005/2021, doravante denominada **CONTRATANTE,** e, do outro lado a empresa **J C LIBARINO PIRES,** inscrita no CNPJ nº **11.566.926/0001-65**, com sede na Av. Juscelino Kubitschek, nº 1293, Pituba, na cidade de Poções, Bahia, representada, neste ato, pelo Sr. **Jorge Célio Libarino Pires**, brasileiro, empresário, casado, Carteira de Identidade nº 1281062049, expedida pela SSP/BA e cadastro no CPF nº 034.457.225-01, residente e domiciliado na Av Boa Nova, nº 106, Primavera, na cidade de Poções, Bahia, doravante denominada **CONTRATADA,** com base nos termos da Lei nº 14.133/2021, com suas ulteriores alterações e no **Pregão Eletrônico SRP nº 007/2025 e Ata de Registro de Preços nº 020/2025,** com base nos termos da Lei Federal nº 14.133/2021. resolvem celebrar o presente Contrato de Fornecimento de Materiais, mediante as cláusulas e condições seguintes:

CLÁUSULAS E CONDIÇÕES:

CLÁUSULA PRIMEIRA - O presente contrato tem por objeto o **Registro de Preços para Eventual e Futura Aquisição de óleos lubrificantes e filtros para atender às demandas das Secretarias Municipais (lotes 01, 02 e 03),** conforme especificações constantes no do processo de **Pregão Eletrônico- SRP nº 007/2025 e Ata de Registro de Preços nº 020/2025.**

Parágrafo Único - Passam a fazer parte deste contrato como se estivessem aqui transcritas, às especificações constantes no Edital do **Pregão Eletrônico nº 007/2025, Ata de Registro de Preços nº 020/2025, Processo Administrativo nº 052/2025 e Termo de Referência.**

CLÁUSULA SEGUNDA - DO REGIME DA EXECUÇÃO CONTRATUAL:
2.1- A CONTRATADA compromete-se a **fornecimento de óleos lubrificantes e filtros**, conforme a necessidade e solicitação da Prefeitura Municipal de Poções-Ba, os produtos deverão ser entregues no máximo em 24 (vinte e quatro) horas, a partir do recebimento da Ordem de Compra.
2.2- A execução contratual será realizada em conformidade as especificações contidas nesse instrumento, bem como nas especificações abarcadas no Termo de Referência.
2.3- A entrega do objeto licitado será na sede do município de Poções-Ba, em horário e em local indicado na Ordem de Compras, no prazo de até 24 (vinte e quatro) horas, a partir da ordem de compras.
2.4- . O objeto será executado de forma parcelada, conforme a necessidade dos Órgãos Gerenciador e Órgãos Participantes, mediante apresentação de requisição/solicitação/ordem de serviço emitida e devidamente assinada, com identificação do respectivo servidor designado, após assinatura e publicação da Ata de Registro de Preços.
2.5- Os produtos de que trata o presente contrato serão recebidos de acordo os critérios abaixo:

a) Os produtos deverão ser entregues rigorosamente com as características e especificações constantes no Termo de Referência e legislações pertinentes, ficando esclarecido que correrá por conta da Detentora/Fornecedora todas as despesas com transporte, tributos, embalagens, fretes, ônus

previdenciários e trabalhistas, seguros, encargos ou acessórios, entre outros que porventura se mostrem necessários para completo atendimento ao objeto.

b) Provisoriamente, de forma sumária, pelo responsável por seu acompanhamento e fiscalização, com verificação posterior da conformidade do material com as exigências contratuais;

c) Definitivamente, por servidor ou comissão designada pela autoridade competente, mediante termo detalhado que comprove o atendimento das exigências contratuais.

2.6- Na hipótese de a verificação a que se refere o subitem anterior não ser procedida dentro do prazo fixado, reputar-se-á como realizada, consumando-se o recebimento definitivo no dia do esgotamento do prazo.

2.7- O recebimento provisório ou definitivo do objeto não exclui a responsabilidade da contratada pelos prejuízos resultantes da incorreta execução do contrato.

2.8- Os objetos deverão atender às exigências de qualidade, observados os padrões e normas baixadas pelos órgãos competentes de controle de qualidade, ambiental, industrial, legislações específicas, etc, atentando-se o proponente, principalmente para as prescrições do art. 39, inciso VIII da Lei nº 8.078/90 - Código de Defesa do Consumidor.

CLÁUSULA TERCEIRA - DO PRAZO

3.1- Este contrato terá vigência de **19 de março de 2025 a 31 de dezembro de 2025**, podendo ser prorrogado na forma dos artigos 106 e 107 da Lei nº 14.133/2021.

CLÁUSULA QUARTA - DO PAGAMENTO E ATUALIZAÇÃO DOS PREÇOS REGISTRADOS.

4.1- Pelo fornecimento dos produtos, objeto deste contrato, a **CONTRATANTE** pagará à **CONTRATADA,** o valor total de **R$ 53.009,83 (cinquenta e três mil e nove reais e oitenta e três centavos),** estando incluso, neste preço, todos os custos, tais como: impostos, taxas, descargas, fretes, mão-de-obra e outros necessários ao cumprimento integral do objeto contratado.

4.2- O pagamento será realizado em conformidade com o Termo de Referência;

4.3- Para efeito de pagamento o órgão gerenciador/órgão participante deverá emitir relatórios, atestados pelo fiscal, onde conste no mínimo: descrição dos e quantidades faturadas em notas fiscais

4.4- O pagamento será efetuado de acordo com o CNPJ sob o qual será emitida a Nota Fiscal que deverá ser o mesmo cadastro habilitado na licitação.

4.5- A Fornecedora deverá emitir Fatura/Nota Fiscal eletrônica correspondente ao objeto fornecido, sem rasuras, fazendo constar na mesma as informações bancárias tais como, o número de sua conta, o nome do Banco e respectiva Agência;

4.5.1- A Nota Fiscal/Fatura emitida pela Fornecedora deverá conter, em local de fácil visualização, a indicação do Nº do Processo Administrativo, Nº do Pregão, da Ordem de empenho, mês de referência, e período de execução do, a fim de se acelerar o trâmite de recebimento e fornecimento do objeto e posterior liberação do documento fiscal para pagamento.

4.5.2- A Nota Fiscal deverá ser conferida e atestada por servidor/responsável competente da Administração, e deverá estar acompanhada da(s) Requisição(ões)/solicitação(ões) de compras emitida pelo respectivo Órgão Requisitante responsável pelo pedido, devidamente assinada por servidor público municipal identificado e autorizado para tal.

4.6- A nota fiscal supracitada deverá estar devidamente acompanhada dos documentos de comprovação da Regularidade Fiscal a Certidão de Débitos Relativos a Créditos Tributários Federais e à Dívida Ativa da União, Estadual e Municipal, bem como a do Fundo de Garantia por Tempo de Serviço- FGTS e Certidão Negativa de Débitos Trabalhistas-CNDT

4.7- Nenhum pagamento será efetuado à licitante vencedora enquanto pendente de liquidação, qualquer obrigação financeira que lhe for imposta, em virtude de penalidade ou inadimplência, que poderá ser compensada com o(s) pagamento(s) pendente(s), sem que isso gere direito a acréscimos de qualquer natureza.

4.9- Os preços registrados poderão ser alterados ou atualizados em decorrência de eventual redução dos preços praticados no mercado ou de fato que eleve o custo dos bens, das obras ou dos serviços registrados, nas seguintes situações:

4.9.1- Em caso de força maior, caso fortuito ou fato do príncipe ou em decorrência de fatos imprevisíveis ou previsíveis de consequências incalculáveis, que inviabilizem a execução da ata tal como pactuada, nos termos da alínea "d" do inciso II do caput do art. 124 da Lei nº 14.133, de 2021;

4.9.2- Em caso de criação, alteração ou extinção de quaisquer tributos ou encargos legais ou a superveniência de disposições legais, com comprovada repercussão sobre os preços registrados;

4.9.3- Na hipótese de previsão no edital de cláusula de reajustamento ou repactuação sobre os preços registrados, nos termos da Lei nº 14.133, de 2021.

4.9.3.1- No caso do reajustamento, deverá ser respeitada a contagem da anualidade e o índice previstos para a contratação;

4.9.3.2- No caso da repactuação, poderá ser a pedido do interessado, conforme critérios definidos para a contratação.

CLÁUSULA QUINTA - DA CESSÃO, TRANSFERÊNCIA OU SUBCONTRATAÇÃO

5.1- É vedada a subcontratação.

CLÁUSULA SEXTA - DAS OBRIGAÇÕES DA CONTRATADA

6.1- Responsabilizar-se pela execução do contrato, observando todas as condições estabelecidas Termo de Referência e nas normas que regem este Contrato;

6.2- Fornecer o objeto na quantidade, qualidade, local, prazo e condições estipulados, bem como, na proposta apresentada em sessão, e valor adjudicado e homologado, em perfeitas condições de utilização, sem nenhum custo oneroso para a administração em relação ao fornecimento;

6.3- Substituir os produtos, às suas expensas, mesmo que entregues e aceitos, desde que comprovada à existência de vícios de qualidade ou quantidade, má-fé ou condições inadequadas de transporte, bem como, alterações da estabilidade que comprometa a sua integridade;

6.2.1- os bens rejeitados serão substituídos no prazo e na forma descritos no Termo de Referência;

6.4- Assumir inteira responsabilidade Civil e Administrativa por danos e prejuízos que causar, por descumprimento, omissões ou desvios na qualidade técnica do objeto deste Contrato;

6.5- Atender prontamente a quaisquer exigências da FSVC, inerentes ao objeto contratado;

6.6- Manter, durante toda a execução do contrato, as condições de habilitação e qualificação exigidas na licitação.

6.7- Providenciar e manter atualizadas todas as licenças e alvarás junto às repartições competentes, necessárias à execução do contrato;

6.8- Responsabilizar-se pelas despesas dos tributos, encargos trabalhistas, previdenciários, fiscais, comerciais, taxas, fretes, seguros, deslocamento de pessoal, prestação de garantia e quaisquer outras que incidam ou venham a incidir na execução do contrato;

6.9- Arcar com eventuais prejuízos causados à CONTRATANTE e/ou terceiros, provocados por ineficiência ou irregularidade cometidos por seus empregados ou prepostos, envolvidos na execução do contrato;

6.10- Indicar preposto para representá-la durante a execução do contrato;

6.11- Aceitar, nas mesmas condições contratuais, acréscimos ou supressões de até 25% (vinte e cinco por cento) do valor inicial atualizado do contrato, conforme alterações contidas no art. 124 e seguintes da Lei n.º 14.133/ 2021;

6.12- As embalagens individuais devem conter escrita, de forma destacada e não removível, a frase: "PROIBIDA A VENDA PELO COMÉRCIO";

6.13- Na entrega na unidade requisitante os produtos devem apresentar validade equivalente a pelo menos trezentos e sessenta e cinco (365) dias. Na hipótese de absoluta impossibilidade de cumprimento desta condição, devidamente justificada e previamente avaliada pela instância gestora das Atas de Registro de Preços - Farmácia, a FSVC poderá, excepcionalmente, admitir a entrega, desde que o fornecedor encaminhe a CARTA DE GARANTIA DE TROCA obrigando-o como fornecedor, quando acionado, a proceder a imediata substituição, à vista da inviabilidade de utilização dos medicamentos no período de validade;

CLÁUSULA SÉTIMA - DAS OBRIGAÇÕES DA CONTRATANTE

7.1-Receber o objeto contratado no prazo e condições estabelecidas neste contrato e n Termo de Referência;
7.2- Prestar informações e esclarecimentos pertinentes ao fornecimento citado na cláusula primeira e que venham a ser solicitadas pela CONTRATADA;
7.3- Realizar o pagamento à CONTRATADA pela prestação de serviço objeto deste contrato;
7.4- Rejeitar os produtos que não satisfazer os padrões exigidos nas especificações do Termo de Referência e desse instrumento;
7.5- Notificar a CONTRATADA, por escrito, de quaisquer irregularidades que venham a ocorrer, em função do fornecimento;
7.6- Acompanhar e fiscalizar o cumprimento das obrigações da Contratada, através de empregado especialmente designado;
7.7- Aplicar à CONTRATADA as penalidades contratuais e regulamentares cabíveis;
7.8- Realizar o devido pagamento, pela execução do contrato, no prazo e valor pactuados.

CLÁUSULA OITAVA - DA GESTÃO E FISCALIZAÇÃO DO CONTRATO

8.1- Competirá ao órgão da CONTRATANTE proceder ao acompanhamento da execução do contrato, ficando esclarecido que a ação ou omissão, total ou parcial, desta fiscalização não eximirá a CONTRATADA de total responsabilidade na execução do contrato.

8.1.1- A fiscalização do presente contrato será exercida por um representante do CONTRATANTE, ao qual competirá dirimir as dúvidas que surgirem no curso da execução do contrato e de tudo dará ciênciaao CONTRATANTE;

8.2- O representante da CONTRATANTE deverá ter experiência necessária para o acompanhamento e controle da execução do contrato;

8.2.1- A fiscalização de que trata esta cláusula não exclui nem reduz a responsabilidade da CONTRATADA, inclusive perante terceiros, por qualquer irregularidade, ainda que resultante de imperfeições técnicas, vícios redibitórios, ou emprego de material inadequado ou de qualidade inferior e, na ocorrência desta, não implica em corresponsabilidade da CONTRATANTE ou de seus agentes e prepostos, de conformidade com o Art. 120 da Lei nº 14.133/2021;

8.3- O (s) fiscal (s) do contrato, que será designado mediante portaria, anotará em registro próprio todas as ocorrências relacionadas com a execução do contrato, indicando dia, mês e ano, bem como o nome dos empregados eventualmente envolvidos, determinando o que for necessário à regularização das faltas ou defeitos observados e encaminhando os apontamentos à autoridade competente para as providências cabíveis;
8.4- O (s) fiscal (s) do contrato, que será designado mediante portaria, anotará em registro próprio todas as ocorrências relacionadas com a execução do contrato, indicando dia, mês e ano, bem como o nome dos empregados eventualmente envolvidos, determinando o que for necessário à regularização das faltas ou defeitos observados e encaminhando os apontamentos à autoridade competente para as providências cabíveis;
8.5- O fiscal do contrato poderá ordenar a imediata retirada, de suas dependências, de empregados da CONTRATADA, cuja permanência seja inconveniente ou que venha embaraçar ou dificultar a ação fiscalizadora, correndo, por exclusiva conta da CONTRATADA quaisquer ônus das leis trabalhistas e previdenciárias bem como qualquer outra que tal fato imponha;
8.6- Ademais, mediante nomeação e publicação em portaria, serão especialmente designados colaboradores vinculados a CONTRATANTE para atuarem como gestor e fiscal com o escopo de acompanhar, fiscalizar e gerir o contrato.
8.7- Com base na Lei Federal nº 14.133/2021 e Decreto Municipal 006/2024 de 08 de janeiro de 2024, fica designado de acordo com a Portaria 020/2022, de 22 de Dezembro de 2022: Sr. Sebastião Serafim de Souza, matrícula nº 6534, lotada na Secretaria Municipal de Infraestutura, como representante da Contratante para Gestão e Fiscalização do presente contrato.

CLÁUSULA NONA - DAS PENALIDADES

9.1- O descumprimento pela CONTRATADA das obrigações constantes deste contrato importará a aplicaçãodas sanções, constantes do Termo de Referência em conformidade com a Lei Federal nº 14.133/2021, garantida a ampla defesa.

CLÁUSULA DÉCIMA - DA MANUTENÇÃO DAS CONDIÇÕES DE HABILITAÇÃO E QUALIFICAÇÃO

10.1- A CONTRATADA deverá comprovar, durante toda a execução do contrato, as condições de habilitação e qualificação exigidas no Edital do processo licitatório e em seus anexos.

CLÁUSULA DÉCIMA PRIMEIRA - DA VINCULAÇÃO AO EDITAL

11.1-Integram o presente contrato, como se nele estivessem na integra transcritas, as cláusulas, condições e especificações estabelecidas no Edital do processo licitatório referido no preâmbulo deste contrato, bem como todos os seus anexos.

CLÁUSULA DÉCIMA SEGUNDA - DA EXTINÇÃO DO CONTRATO

12.1- Constituirão motivos para extinção do contrato, a qual deverá ser formalmente motivada nos autos do processo, assegurados o contraditório e a ampla defesa, as situações descritas no art. 137 da Lei nº 14.133/2021.

12.2- As hipóteses de extinção dos contratos são aquelas definidas nos artigos 137, 138 e 139 da Lei n.º14.133/2021, sendo reconhecidos pela CONTRATADA os direitos da CONTRATANTE.

CLÁUSULA DÉCIMA TERCEIRA - DOTAÇÃO ORÇAMENTÁRIA

13.1- As despesas decorrentes deste contrato correrão por conta da dotação específica do Orçamento da Prefeitura Municipal de Poções-Ba nas seguintes dotações:

Órgão: 030800 – Secretaria Municipal de Assistência Social
Projeto/Atividade: 2.095 - Gestão Administrativa Do Fundo De Assistência Social
Projeto/Atividade: 2.082 - Fortalecimento Do Controle Social (Conselho De Assistência Social)
Projeto/Atividade: 2.091 - Bloco Da Proteção Social Básica
Projeto/Atividade: 2.085 - Bloco Da Proteção Social Especial De Média E Alta Complexidade (MAC)
Projeto/Atividade: 2051- Gestão Do Fundo Municipal Dos Direitos Da Criança E Adolescente
Projeto/Atividade: 2.094 - Bloco De Gestão Do Programa Bolsa Família E Cadastro Único
Projeto/Atividade: 2.088 - Primeira Infância No SUAS – Criança Feliz
Projeto/Atividade: 2.075– CAMV
Projeto/Atividade: 2.076- PROCAD-SUAS
Fonte: 150000000000 - Recursos não Vinculados de Impostos
Fonte: 166000000000 - Transferência de Recursos do Fundo Nacional de Assistência Social – FNAS
Fonte: 166100000000 - Transferência de Recursos dos Fundos Estaduais de Assistência Social
Elemento Despesa: 3390.30.00 – Material de Consumo

CLÁUSULA DÉCIMA QUARTA - DO RECURSO FINANCEIRO

As despesas decorrentes deste contrato correrão por conta da dotação específica do Orçamento da Prefeitura Municipal de Poções-Ba.

CLÁUSULA DÉCIMA QUINTA - DA FUNDAMENTAÇÃO LEGAL E DA VINCULAÇÃO DO CONTRATO

13.1- O presente contrato fundamenta-se na Lei Federal de nº 14.133/2021 e Decreto Municipal nº 006, de 08 de Janeiro de 2024, e vincula-se ao Edital do **Pregão Eletrônico nº 007/2025** e seus anexos, bem como a Proposta da CONTRATADA.

CLÁUSULA DÉCIMA SEXTA - DAS DISPOSIÇÕES GERAIS

15.1- Todas as disposições e especificações constantes deste Contrato, do Edital do Pregão Eletrônico e seus anexos, em especial do Termo de Referência, são complementares entre si.

CLÁUSULA DÉCIMA SÉTIMA - DO FORO

Elegem o Foro da Comarca de Poções-Ba, para dirimir dúvidas ou omissões oriundas do presente contrato, com renúncia expressa a qualquer outro foro por mais especial que seja.

E por acharem justos e contratados, assinaram o presente contrato em 03 (três) vias de igual teor, na presença de testemunhas abaixo arroladas.

Poções-Ba, 19 de março de 2025.

.....
Orleide Pachêco Gomes Ramos
Gestora FMAS
Contratante

.....
J C LIBARINO PIRES
Empresa Contratada

TESTEMUNHAS:

1. _____
Nome:
CPF: 088.136.245-13

2. _____
Nome:
CPF: 915.349.395-72

CONTRATO Nº 271/2025

CONTRATO DE FORNECIMENTO, QUE ENTRE SI CELEBRAM A **PREFEITURA MUNICIPAL DE POÇÕES-BA** E A EMPRESA **J C LIBARINO PIRES** NOS TERMOS ABAIXO:

A PREFEITURA MUNICIPAL DE POÇÕES-BA, pessoa jurídica de direito público, inscrita no CNPJ sob nº **14.242.200/0001-65**, com Sede na Praça da Bandeira, nº 02, centro, na cidade de Poções, Bahia, representada por sua Prefeita Municipal, a Sra **Irenilda Cunha de Magalhães**, brasileira, casada, portadora da cédula de identidade nº01.659.482-72, emitida pela SSP/BA, inscrita no CPF sob o nº 270.595.105-91, com endereço na Rua Sete de Setembro, nº 260, Centro, Poções, Bahia, doravante denominada **CONTRATANTE,** e, do outro lado a empresa **J C LIBARINO PIRES,** inscrita no CNPJ nº **11.566.926/0001-65**, com sede na Av. Juscelino Kubitschek, nº 1293, Pituba, na cidade de Poções, Bahia, representada, neste ato, pelo Sr. **Jorge Célio Libarino Pires**, brasileiro, empresário, casado, Carteira de Identidade nº 1281062049, expedida pela SSP/BA e cadastro no CPF nº 034.457.225-01, residente e domiciliado na Av. Boa Nova, nº 106, Primavera, na cidade de Poções, Bahia, doravante denominada **CONTRATADA,** com base nos termos da Lei nº 14.133/2021, com suas ulteriores alterações e no **Pregão Eletrônico SRP nº 007/2025 e Ata de Registro de Preços nº 020/2025,** com base nos termos da Lei Federal nº 14.133/2021. resolvem celebrar o presente Contrato de Fornecimento de Materiais, mediante as cláusulas e condições seguintes:

CLÁUSULAS E CONDIÇÕES:

CLÁUSULA PRIMEIRA - O presente contrato tem por objeto o **Registro de Preços para Eventual e Futura Aquisição de óleos lubrificantes e filtros para atender às demandas das Secretarias Municipais (lotes 01, 02 e 03),** conforme especificações constantes no do processo de **Pregão Eletrônico- SRP nº 007/2025 e Ata de Registro de Preços nº 020/2025.**

Parágrafo Único - Passam a fazer parte deste contrato como se estivessem aqui transcritas, às especificações constantes no Edital do **Pregão Eletrônico nº 007/2025, Ata de Registro de Preços nº 020/2025, Processo Administrativo nº 052/2025 e Termo de Referência.**

CLÁUSULA SEGUNDA - DO REGIME DA EXECUÇÃO CONTRATUAL:

2.1- A CONTRATADA compromete-se a **fornecimento de óleos lubrificantes e filtros**, conforme a necessidade e solicitação da Prefeitura Municipal de Poções-Ba, os produtos deverão ser entregues no máximo em 24 (vinte e quatro) horas, a partir do recebimento da Ordem de Compra.

2.2- A execução contratual será realizada em conformidade as especificações contidas nesse instrumento, bem como nas especificações abarcadas no Termo de Referência.

2.3- A entrega do objeto licitado será na sede do município de Poções-Ba, em horário e em local indicado na Ordem de Compras, no prazo de até 24 (vinte e quatro) horas, a partir da ordem de compras.

2.4- . O objeto será executado de forma parcelada, conforme a necessidade dos Órgãos Gerenciador e Órgãos Participantes, mediante apresentação de requisição/solicitação/ordem de serviço emitida e devidamente assinada, com identificação do respectivo servidor designado, após assinatura e publicação da Ata de Registro de Preços.

2.5- Os produtos de que trata o presente contrato serão recebidos de acordo os critérios abaixo:

a) Os produtos deverão ser entregues rigorosamente com as características e especificações constantes no Termo de Referência e legislações pertinentes, ficando esclarecido que correrá por conta da Detentora/Fornecedora todas as despesas com transporte, tributos, embalagens, fretes, ônus previdenciários e trabalhistas, seguros, encargos ou acessórios, entre outros que porventura se mostrem necessários para completo atendimento ao objeto.

b) Provisoriamente, de forma sumária, pelo responsável por seu acompanhamento e fiscalização, com verificação posterior da conformidade do material com as exigências contratuais;
c) Definitivamente, por servidor ou comissão designada pela autoridade competente, mediante termo detalhado que comprove o atendimento das exigências contratuais.

2.6- Na hipótese de a verificação a que se refere o subitem anterior não ser procedida dentro do prazo fixado, reputar-se-á como realizada, consumando-se o recebimento definitivo no dia do esgotamento do prazo.
2.7- O recebimento provisório ou definitivo do objeto não exclui a responsabilidade da contratada pelos prejuízos resultantes da incorreta execução do contrato.
2.8- Os objetos deverão atender às exigências de qualidade, observados os padrões e normas baixadas pelos órgãos competentes de controle de qualidade, ambiental, industrial, legislações específicas, etc, atentando-se o proponente, principalmente para as prescrições do art. 39, inciso VIII da Lei nº 8.078/90 - Código de Defesa do Consumidor.

CLÁUSULA TERCEIRA - DO PRAZO

3.1- Este contrato terá vigência de **19 de março de 2025 a 31 de dezembro de 2025**, podendo ser prorrogado na forma dos artigos 106 e 107 da Lei nº 14.133/2021.

CLÁUSULA QUARTA - DO PAGAMENTO E ATUALIZAÇÃO DOS PREÇOS REGISTRADOS.

4.1- Pelo fornecimento dos produtos, objeto deste contrato, a **CONTRATANTE** pagará à **CONTRATADA,** o valor total de **R$ 98.505,52 (noventa e oito mil e quinhentos e cinco reais e cinquenta e dois centavos),** estando incluso, neste preço, todos os custos, tais como: impostos, taxas, descargas, fretes, mão-de-obra e outros necessários ao cumprimento integral do objeto contratado.
4.2- O pagamento será realizado em conformidade com o Termo de Referência;
4.3- Para efeito de pagamento o órgão gerenciador/órgão participante deverá emitir relatórios, atestados pelo fiscal, onde conste no mínimo: descrição dos e quantidades faturadas em notas fiscais
4.4- O pagamento será efetuado de acordo com o CNPJ sob o qual será emitida a Nota Fiscal que deverá ser o mesmo cadastro habilitado na licitação.
4.5- A Fornecedora deverá emitir Fatura/Nota Fiscal eletrônica correspondente ao objeto fornecido, sem rasuras, fazendo constar na mesma as informações bancárias tais como, o número de sua conta, o nome do Banco e respectiva Agência;

4.5.1- A Nota Fiscal/Fatura emitida pela Fornecedora deverá conter, em local de fácil visualização, a indicação do Nº do Processo Administrativo, Nº do Pregão, da Ordem de empenho, mês de referência, e período de execução do, a fim de se acelerar o trâmite de recebimento e fornecimento do objeto e posterior liberação do documento fiscal para pagamento.
4.5.2- A Nota Fiscal deverá ser conferida e atestada por servidor/responsável competente da Administração, e deverá estar acompanhada da(s) Requisição(ões)/solicitação(ões) de compras emitida pelo respectivo Órgão Requisitante responsável pelo pedido, devidamente assinada por servidor público municipal identificado e autorizado para tal.

4.6- A nota fiscal supracitada deverá estar devidamente acompanhada dos documentos de comprovação da Regularidade Fiscal a Certidão de Débitos Relativos a Créditos Tributários Federais e à Dívida Ativa da União, Estadual e Municipal, bem como a do Fundo de Garantia por Tempo de Serviço- FGTS e Certidão Negativa de Débitos Trabalhistas-CNDT
4.7- Nenhum pagamento será efetuado à licitante vencedora enquanto pendente de liquidação, qualquer obrigação financeira que lhe for imposta, em virtude de penalidade ou inadimplência, que poderá ser compensada com o(s) pagamento(s) pendente(s), sem que isso gere direito a acréscimos de qualquer natureza.
4.9- Os preços registrados poderão ser alterados ou atualizados em decorrência de eventual redução dos preços praticados no mercado ou de fato que eleve o custo dos bens, das obras ou dos serviços registrados, nas seguintes situações:

4.9.1- Em caso de força maior, caso fortuito ou fato do príncipe ou em decorrência de fatos imprevisíveis ou previsíveis de consequências incalculáveis, que inviabilizem a execução da ata tal como pactuada, nos termos da alínea "d" do inciso II do caput do art. 124 da Lei nº 14.133, de 2021;
4.9.2- Em caso de criação, alteração ou extinção de quaisquer tributos ou encargos legais ou a superveniência de disposições legais, com comprovada repercussão sobre os preços registrados;
4.9.3- Na hipótese de previsão no edital de cláusula de reajustamento ou repactuação sobre os preços registrados, nos termos da Lei nº 14.133, de 2021.

4.9.3.1- No caso do reajustamento, deverá ser respeitada a contagem da anualidade e o índice previstos para a contratação;
4.9.3.2- No caso da repactuação, poderá ser a pedido do interessado, conforme critérios definidos para a contratação.

CLÁUSULA QUINTA - DA CESSÃO, TRANSFERÊNCIA OU SUBCONTRATAÇÃO

5.1- É vedada a subcontratação.

CLÁUSULA SEXTA - DAS OBRIGAÇÕES DA CONTRATADA

6.1- Responsabilizar-se pela execução do contrato, observando todas as condições estabelecidas Termo de Referência e nas normas que regem este Contrato;
6.2- Fornecer o objeto na quantidade, qualidade, local, prazo e condições estipulados, bem como, na proposta apresentada em sessão, e valor adjudicado e homologado, em perfeitas condições de utilização, sem nenhum custo oneroso para a administração em relação ao fornecimento;
6.3- Substituir os produtos, às suas expensas, mesmo que entregues e aceitos, desde que comprovada à existência de vícios de qualidade ou quantidade, má-fé ou condições inadequadas de transporte, bem como, alterações da estabilidade que comprometa a sua integridade;
6.2.1- os bens rejeitados serão substituídos no prazo e na forma descritos no Termo de Referência;
6.4- Assumir inteira responsabilidade Civil e Administrativa por danos e prejuízos que causar, por descumprimento, omissões ou desvios na qualidade técnica do objeto deste Contrato;
6.5- Atender prontamente a quaisquer exigências da FSVC, inerentes ao objeto contratado;
6.6- Manter, durante toda a execução do contrato, as condições de habilitação e qualificação exigidas na licitação.
6.7- Providenciar e manter atualizadas todas as licenças e alvarás junto às repartições competentes, necessárias à execução do contrato;
6.8- Responsabilizar-se pelas despesas dos tributos, encargos trabalhistas, previdenciários, fiscais, comerciais, taxas, fretes, seguros, deslocamento de pessoal, prestação de garantia e quaisquer outras que incidam ou venham a incidir na execução do contrato;
6.9- Arcar com eventuais prejuízos causados à CONTRATANTE e/ou terceiros, provocados por ineficiência ou irregularidade cometidos por seus empregados ou prepostos, envolvidos na execução do contrato;
6.10- Indicar preposto para representá-la durante a execução do contrato;
6.11- Aceitar, nas mesmas condições contratuais, acréscimos ou supressões de até 25% (vinte e cinco por cento) do valor inicial atualizado do contrato, conforme alterações contidas no art. 124 e seguintes da Lei n.º 14.133/ 2021;
6.12- As embalagens individuais devem conter escrita, de forma destacada e não removível, a frase: "PROIBIDA A VENDA PELO COMÉRCIO";
6.13- Na entrega na unidade requisitante os produtos devem apresentar validade equivalente a pelo menos trezentos e sessenta e cinco (365) dias. Na hipótese de absoluta impossibilidade de cumprimento desta condição, devidamente justificada e previamente avaliada pela instância gestora das Atas de Registro de Preços - Farmácia, a FSVC poderá, excepcionalmente, admitir a entrega, desde que o fornecedor encaminhe a CARTA DE GARANTIA DE TROCA obrigando-o como fornecedor, quando acionado, a proceder a imediata substituição, à vista da inviabilidade de utilização dos medicamentos no período de validade;

CLÁUSULA SÉTIMA - DAS OBRIGAÇÕES DA CONTRATANTE

7.1-Receber o objeto contratado no prazo e condições estabelecidas neste contrato e n Termo de Referência;
7.2- Prestar informações e esclarecimentos pertinentes ao fornecimento citado na cláusula primeira e que venham a ser solicitadas pela CONTRATADA;
7.3- Realizar o pagamento à CONTRATADA pela prestação de serviço objeto deste contrato;
7.4- Rejeitar os produtos que não satisfazer os padrões exigidos nas especificações do Termo de Referência e desse instrumento;
7.5- Notificar a CONTRATADA, por escrito, de quaisquer irregularidades que venham a ocorrer, em função do fornecimento;
7.6- Acompanhar e fiscalizar o cumprimento das obrigações da Contratada, através de empregado especialmente designado;
7.7- Aplicar à CONTRATADA as penalidades contratuais e regulamentares cabíveis;
7.8- Realizar o devido pagamento, pela execução do contrato, no prazo e valor pactuados.

CLÁUSULA OITAVA - DA GESTÃO E FISCALIZAÇÃO DO CONTRATO

8.1- Competirá ao órgão da CONTRATANTE proceder ao acompanhamento da execução do contrato, ficando esclarecido que a ação ou omissão, total ou parcial, desta fiscalização não eximirá a CONTRATADA de total responsabilidade na execução do contrato.

8.1.1- A fiscalização do presente contrato será exercida por um representante do CONTRATANTE, ao qual competirá dirimir as dúvidas que surgirem no curso da execução do contrato e de tudo dará ciênciaao CONTRATANTE;

8.2- O representante da CONTRATANTE deverá ter experiência necessária para o acompanhamento e controle da execução do contrato;

8.2.1- A fiscalização de que trata esta cláusula não exclui nem reduz a responsabilidade da CONTRATADA, inclusive perante terceiros, por qualquer irregularidade, ainda que resultante de imperfeições técnicas, vícios redibitórios, ou emprego de material inadequado ou de qualidade inferior e, na ocorrência desta, não implica em corresponsabilidade da CONTRATANTE ou de seus agentes e prepostos, de conformidade com o Art. 120 da Lei nº 14.133/2021;

8.3- O (s) fiscal (s) do contrato, que será designado mediante portaria, anotará em registro próprio todas as ocorrências relacionadas com a execução do contrato, indicando dia, mês e ano, bem como o nome dos empregados eventualmente envolvidos, determinando o que for necessário à regularização das faltas ou defeitos observados e encaminhando os apontamentos à autoridade competente para as providências cabíveis;
8.4- O (s) fiscal (s) do contrato, que será designado mediante portaria, anotará em registro próprio todas as ocorrências relacionadas com a execução do contrato, indicando dia, mês e ano, bem como o nome dos empregados eventualmente envolvidos, determinando o que for necessário à regularização das faltas ou defeitos observados e encaminhando os apontamentos à autoridade competente para as providências cabíveis;
8.5- O fiscal do contrato poderá ordenar a imediata retirada, de suas dependências, de empregados da CONTRATADA, cuja permanência seja inconveniente ou que venha embaraçar ou dificultar a ação fiscalizadora, correndo, por exclusiva conta da CONTRATADA quaisquer ônus das leis trabalhistas e previdenciárias bem como qualquer outra que tal fato imponha;
8.6- Ademais, mediante nomeação e publicação em portaria, serão especialmente designados colaboradores vinculados a CONTRATANTE para atuarem como gestor e fiscal com o escopo de acompanhar, fiscalizar e gerir o contrato.
8.7- Com base na Lei Federal nº 14.133/2021 e Decreto Municipal 006/2024 de 08 de janeiro de 2024, fica designado de acordo com a Portaria 020/2022, de 22 de Dezembro de 2022: Sr. Sebastião Serafim de Souza, matrícula nº 6534, lotada na Secretaria Municipal de Infraestutura, como representante da Contratante para Gestão e Fiscalização do presente contrato.

CLÁUSULA NONA - DAS PENALIDADES

9.1- O descumprimento pela CONTRATADA das obrigações constantes deste contrato importará a aplicaçãodas sanções, constantes do Termo de Referência em conformidade com a Lei Federal nº 14.133/2021, garantida a ampla defesa.

CLÁUSULA DÉCIMA - DA MANUTENÇÃO DAS CONDIÇÕES DE HABILITAÇÃO E QUALIFICAÇÃO

10.1- A CONTRATADA deverá comprovar, durante toda a execução do contrato, as condições de habilitação e qualificação exigidas no Edital do processo licitatório e em seus anexos.

CLÁUSULA DÉCIMA PRIMEIRA - DA VINCULAÇÃO AO EDITAL

11.1-Integram o presente contrato, como se nele estivessem na integra transcritas, as cláusulas, condições e especificações estabelecidas no Edital do processo licitatório referido no preâmbulo deste contrato, bem como todos os seus anexos.

CLÁUSULA DÉCIMA SEGUNDA - DA EXTINÇÃO DO CONTRATO

12.1- Constituirão motivos para extinção do contrato, a qual deverá ser formalmente motivada nos autos do processo, assegurados o contraditório e a ampla defesa, as situações descritas no art. 137 da Lei nº 14.133/2021.

12.2- As hipóteses de extinção dos contratos são aquelas definidas nos artigos 137, 138 e 139 da Lei n.º14.133/2021, sendo reconhecidos pela CONTRATADA os direitos da CONTRATANTE.

CLÁUSULA DÉCIMA TERCEIRA - DOTAÇÃO ORÇAMENTÁRIA

13.1- As despesas decorrentes deste contrato correrão por conta da dotação específica do Orçamento da Prefeitura Municipal de Poções-Ba nas seguintes dotações:

Unidade Gestora: PREFEITURA MUNICIPAL DE POÇÕES
Órgão: 0302 – Secretaria Municipal de Administração e Planejamento
Unidade Orçamentaria: 030201 – Secretaria Municipal de Administração e Planejamento
Atividade/projeto: 2.012 – Manutenção Da Secretaria Municipal de Administração e Planejamento
Órgão: 0301 - Gabinete do Prefeito
Unidade Orçamentária: 030101 - Gabinete do Prefeito
Atividade/Projeto: 2.003 - Manutenção e Desenvolvimento das Ações do Gabinete do Prefeito
Órgão: 0303 - Secretaria Municipal de Finanças
Unidade Orçamentária: 030301 - Secretaria Municipal de Finanças
Atividade/Projeto: 2.013 - Manutenção da Secretaria Municipal De Finanças
Órgão: 0304 - Secretaria Munic. de Agricult. Meio Ambiente de Desenvol. Rural
Unidade Orçamentária: 030401 - Secretaria Munic. de Agricult. Meio Ambiente De Desenvol. Rural
Atividade/Projeto: 2.014 - Manutenção Da Secretaria De Agricultura, Meio Ambiente E Desenv. Rural
Órgão: 0305 - Sec. Municipal de Infraestrutura e Serv. Públicos
Unidade Orçamentária: 030501 - Secretaria Municipal de Infraestrutura e Serv. Públicos
Atividade/Projeto: 2.019 - Manutenção Da Secretaria de Infraestrutura e Serviços Público
Fonte: 150000000000 – Recursos Não Vinculados de Impostos
Elemento/Despesa: 3.3.90.30.00 – Material de consumo

CLÁUSULA DÉCIMA QUARTA - DO RECURSO FINANCEIRO

As despesas decorrentes deste contrato correrão por conta da dotação específica do Orçamento da Prefeitura Municipal de Poções-Ba.

CLÁUSULA DÉCIMA QUINTA - DA FUNDAMENTAÇÃO LEGAL E DA VINCULAÇÃO DO CONTRATO

13.1- O presente contrato fundamenta-se na Lei Federal de nº 14.133/2021 e Decreto Municipal nº 006, de 08 de Janeiro de 2024, e vincula-se ao Edital do **Pregão Eletrônico nº 007/2025** e seus anexos, bem como a Proposta da CONTRATADA.

CLÁUSULA DÉCIMA SEXTA - DAS DISPOSIÇÕES GERAIS

15.1- Todas as disposições e especificações constantes deste Contrato, do Edital do Pregão Eletrônico e seus anexos, em especial do Termo de Referência, são complementares entre si.

CLÁUSULA DÉCIMA SÉTIMA - DO FORO

Elegem o Foro da Comarca de Poções-Ba, para dirimir dúvidas ou omissões oriundas do presente contrato, com renúncia expressa a qualquer outro foro por mais especial que seja.

E por acharem justos e contratados, assinaram o presente contrato em 03 (três) vias de igual teor, na presença de testemunhas abaixo arroladas.

Poções-Ba, 19 de março de 2025.

.....
Irenilda Cunha de Magalhães
Prefeita Municipal
Contratante

.....
J C LIBARINO PIRES
Empresa Contratada

TESTEMUNHAS:
1. _____
Nome:
CPF: 099.136.045-13
2. _____
Nome:
CPF: 915.344.395-72

CONTRATO Nº 272/2025

CONTRATO DE FORNECIMENTO, QUE ENTRE SI CELEBRAM A **PREFEITURA MUNICIPAL DE POÇÕES-BA, O FUNDO MUNICIPAL DE EDUCAÇÃO-FME,** E A EMPRESA **J C LIBARINO PIRES** NOS TERMOS ABAIXO:

A PREFEITURA MUNICIPAL DE POÇÕES-BA, pessoa jurídica de direito público, inscrita no CNPJ sob nº **14.242.200/0001-65**, com Sede na Praça da Bandeira, nº 02, centro, na cidade de Poções, Bahia, figura, neste ato, como **COPARTICIPANTE, o FUNDO MUNICIPAL DE EDUCAÇÃO - FME,** inscrito no CNPJ sob o nº **30.593.166/0001-20**, com sede na Praça Benjamin Constant, nº 29, Centro, na cidade de Poções, Bahia, neste ato representado pela Secretária Municipal de Educação, a Sr.ª **Dirani Cunha Porto Fagundes**, brasileira, maior, casada, portadora do RG nº 0709577460, CPF sob nº 692.795.515-15, no uso da atribuição que lhe confere o Art. 1º do Decreto Municipal nº 004/2021, doravante denominada **CONTRATANTE,** e, do outro lado a empresa **J C LIBARINO PIRES,** inscrita no CNPJ nº **11.566.926/0001-65**, com sede na Av. Juscelino Kubitschek, nº 1293, Pituba, na cidade de Poções, Bahia, representada, neste ato, pelo Sr. **Jorge Célio Libarino Pires**, brasileiro, empresário, casado, Carteira de Identidade nº 1281062049, expedida pela SSP/BA e cadastro no CPF nº 034.457.225-01, residente e domiciliado na Av. Boa Nova, nº 106, Primavera, na cidade de Poções, Bahia, doravante denominada **CONTRATADA,** com base nos termos da Lei nº 14.133/2021, com suas ulteriores alterações e no **Pregão Eletrônico SRP nº 007/2025 e Ata de Registro de Preços nº 020/2025,** com base nos termos da Lei Federal nº 14.133/2021. resolvem celebrar o presente Contrato de Fornecimento de Materiais, mediante as cláusulas e condições seguintes:

CLÁUSULAS E CONDIÇÕES:

CLÁUSULA PRIMEIRA - O presente contrato tem por objeto o **Registro de Preços para Eventual e Futura Aquisição de óleos lubrificantes e filtros para atender às demandas das Secretarias Municipais (lotes 01, 02 e 03),** conforme especificações constantes no do processo de **Pregão Eletrônico- SRP nº 007/2025 e Ata de Registro de Preços nº 020/2025.**

Parágrafo Único - Passam a fazer parte deste contrato como se estivessem aqui transcritas, às especificações constantes no Edital do **Pregão Eletrônico nº 007/2025, Ata de Registro de Preços nº 020/2025, Processo Administrativo nº 052/2025 e Termo de Referência.**

CLÁUSULA SEGUNDA - DO REGIME DA EXECUÇÃO CONTRATUAL:
2.1- A CONTRATADA compromete-se a **fornecimento de óleos lubrificantes e filtros**, conforme a necessidade e solicitação da Prefeitura Municipal de Poções-Ba, os produtos deverão ser entregues no máximo em 24 (vinte e quatro) horas, a partir do recebimento da Ordem de Compra.
2.2- A execução contratual será realizada em conformidade as especificações contidas nesse instrumento, bem como nas especificações abarcadas no Termo de Referência.
2.3- A entrega do objeto licitado será na sede do município de Poções-Ba, em horário e em local indicado na Ordem de Compras, no prazo de até 24 (vinte e quatro) horas, a partir da ordem de compras.
2.4- . O objeto será executado de forma parcelada, conforme a necessidade dos Órgãos Gerenciador e Órgãos Participantes, mediante apresentação de requisição/solicitação/ordem de serviço emitida e devidamente assinada, com identificação do respectivo servidor designado, após assinatura e publicação da Ata de Registro de Preços.
2.5- Os produtos de que trata o presente contrato serão recebidos de acordo os critérios abaixo:

a) Os produtos deverão ser entregues rigorosamente com as características e especificações constantes no Termo de Referência e legislações pertinentes, ficando esclarecido que correrá por conta da Detentora/Fornecedora todas as despesas com transporte, tributos, embalagens, fretes, ônus

previdenciários e trabalhistas, seguros, encargos ou acessórios, entre outros que porventura se mostrem necessários para completo atendimento ao objeto.

b) Provisoriamente, de forma sumária, pelo responsável por seu acompanhamento e fiscalização, com verificação posterior da conformidade do material com as exigências contratuais;

c) Definitivamente, por servidor ou comissão designada pela autoridade competente, mediante termo detalhado que comprove o atendimento das exigências contratuais.

2.6- Na hipótese de a verificação a que se refere o subitem anterior não ser procedida dentro do prazo fixado, reputar-se-á como realizada, consumando-se o recebimento definitivo no dia do esgotamento do prazo.

2.7- O recebimento provisório ou definitivo do objeto não exclui a responsabilidade da contratada pelos prejuízos resultantes da incorreta execução do contrato.

2.8- Os objetos deverão atender às exigências de qualidade, observados os padrões e normas baixadas pelos órgãos competentes de controle de qualidade, ambiental, industrial, legislações específicas, etc, atentando-se o proponente, principalmente para as prescrições do art. 39, inciso VIII da Lei nº 8.078/90 - Código de Defesa do Consumidor.

CLÁUSULA TERCEIRA - DO PRAZO

3.1- Este contrato terá vigência de **19 de março de 2025 a 31 de dezembro de 2025**, podendo ser prorrogado na forma dos artigos 106 e 107 da Lei nº 14.133/2021.

CLÁUSULA QUARTA - DO PAGAMENTO E ATUALIZAÇÃO DOS PREÇOS REGISTRADOS.

4.1- Pelo fornecimento dos produtos, objeto deste contrato, a **CONTRATANTE** pagará à **CONTRATADA,** o valor total de **R$ 155.368,92 (cento e cinquenta e cinco mil e trezentos e sessenta e oito reais e noventa e dois centavos),** estando incluso, neste preço, todos os custos, tais como: impostos, taxas, descargas, fretes, mão-de-obra e outros necessários ao cumprimento integral do objeto contratado.

4.2- O pagamento será realizado em conformidade com o Termo de Referência;

4.3- Para efeito de pagamento o órgão gerenciador/órgão participante deverá emitir relatórios, atestados pelo fiscal, onde conste no mínimo: descrição dos e quantidades faturadas em notas fiscais

4.4- O pagamento será efetuado de acordo com o CNPJ sob o qual será emitida a Nota Fiscal que deverá ser o mesmo cadastro habilitado na licitação.

4.5- A Fornecedora deverá emitir Fatura/Nota Fiscal eletrônica correspondente ao objeto fornecido, sem rasuras, fazendo constar na mesma as informações bancárias tais como, o número de sua conta, o nome do Banco e respectiva Agência;

4.5.1- A Nota Fiscal/Fatura emitida pela Fornecedora deverá conter, em local de fácil visualização, a indicação do Nº do Processo Administrativo, Nº do Pregão, da Ordem de empenho, mês de referência, e período de execução do, a fim de se acelerar o trâmite de recebimento e fornecimento do objeto e posterior liberação do documento fiscal para pagamento.

4.5.2- A Nota Fiscal deverá ser conferida e atestada por servidor/responsável competente da Administração, e deverá estar acompanhada da(s) Requisição(ões)/solicitação(ões) de compras emitida pelo respectivo Órgão Requisitante responsável pelo pedido, devidamente assinada por servidor público municipal identificado e autorizado para tal.

4.6- A nota fiscal supracitada deverá estar devidamente acompanhada dos documentos de comprovação da Regularidade Fiscal a Certidão de Débitos Relativos a Créditos Tributários Federais e à Dívida Ativa da União, Estadual e Municipal, bem como a do Fundo de Garantia por Tempo de Serviço- FGTS e Certidão Negativa de Débitos Trabalhistas-CNDT

4.7- Nenhum pagamento será efetuado à licitante vencedora enquanto pendente de liquidação, qualquer obrigação financeira que lhe for imposta, em virtude de penalidade ou inadimplência, que poderá ser compensada com o(s) pagamento(s) pendente(s), sem que isso gere direito a acréscimos de qualquer natureza.

4.9- Os preços registrados poderão ser alterados ou atualizados em decorrência de eventual redução dos preços praticados no mercado ou de fato que eleve o custo dos bens, das obras ou dos serviços registrados, nas seguintes situações:
4.9.1- Em caso de força maior, caso fortuito ou fato do príncipe ou em decorrência de fatos imprevisíveis ou previsíveis de consequências incalculáveis, que inviabilizem a execução da ata tal como pactuada, nos termos da alínea "d" do inciso II do caput do art. 124 da Lei nº 14.133, de 2021;
4.9.2- Em caso de criação, alteração ou extinção de quaisquer tributos ou encargos legais ou a superveniência de disposições legais, com comprovada repercussão sobre os preços registrados;
4.9.3- Na hipótese de previsão no edital de cláusula de reajustamento ou repactuação sobre os preços registrados, nos termos da Lei nº 14.133, de 2021.

4.9.3.1- No caso do reajustamento, deverá ser respeitada a contagem da anualidade e o índice previstos para a contratação;
4.9.3.2- No caso da repactuação, poderá ser a pedido do interessado, conforme critérios definidos para a contratação.

CLÁUSULA QUINTA - DA CESSÃO, TRANSFERÊNCIA OU SUBCONTRATAÇÃO

5.1- É vedada a subcontratação.

CLÁUSULA SEXTA - DAS OBRIGAÇÕES DA CONTRATADA

6.1- Responsabilizar-se pela execução do contrato, observando todas as condições estabelecidas Termo de Referência e nas normas que regem este Contrato;
6.2- Fornecer o objeto na quantidade, qualidade, local, prazo e condições estipulados, bem como, na proposta apresentada em sessão, e valor adjudicado e homologado, em perfeitas condições de utilização, sem nenhum custo oneroso para a administração em relação ao fornecimento;
6.3- Substituir os produtos, às suas expensas, mesmo que entregues e aceitos, desde que comprovada à existência de vícios de qualidade ou quantidade, má-fé ou condições inadequadas de transporte, bem como, alterações da estabilidade que comprometa a sua integridade;
6.2.1- os bens rejeitados serão substituídos no prazo e na forma descritos no Termo de Referência;
6.4- Assumir inteira responsabilidade Civil e Administrativa por danos e prejuízos que causar, por descumprimento, omissões ou desvios na qualidade técnica do objeto deste Contrato;
6.5- Atender prontamente a quaisquer exigências da FSVC, inerentes ao objeto contratado;
6.6- Manter, durante toda a execução do contrato, as condições de habilitação e qualificação exigidas na licitação.
6.7- Providenciar e manter atualizadas todas as licenças e alvarás junto às repartições competentes, necessárias à execução do contrato;
6.8- Responsabilizar-se pelas despesas dos tributos, encargos trabalhistas, previdenciários, fiscais, comerciais, taxas, fretes, seguros, deslocamento de pessoal, prestação de garantia e quaisquer outras que incidam ou venham a incidir na execução do contrato;
6.9- Arcar com eventuais prejuízos causados à CONTRATANTE e/ou terceiros, provocados por ineficiência ou irregularidade cometidos por seus empregados ou prepostos, envolvidos na execução do contrato;
6.10- Indicar preposto para representá-la durante a execução do contrato;
6.11- Aceitar, nas mesmas condições contratuais, acréscimos ou supressões de até 25% (vinte e cinco por cento) do valor inicial atualizado do contrato, conforme alterações contidas no art. 124 e seguintes da Lei n.º 14.133/ 2021;
6.12- As embalagens individuais devem conter escrita, de forma destacada e não removível, a frase: "PROIBIDA A VENDA PELO COMÉRCIO";
6.13- Na entrega na unidade requisitante os produtos devem apresentar validade equivalente a pelo menos trezentos e sessenta e cinco (365) dias. Na hipótese de absoluta impossibilidade de cumprimento desta condição, devidamente justificada e previamente avaliada pela instância gestora das Atas de Registro de Preços - Farmácia, a FSVC poderá, excepcionalmente, admitir a entrega, desde que o fornecedor encaminhe a CARTA DE GARANTIA DE TROCA obrigando-o como fornecedor, quando acionado, a proceder a imediata substituição, à vista da inviabilidade de utilização dos medicamentos no período de validade;

CLÁUSULA SÉTIMA - DAS OBRIGAÇÕES DA CONTRATANTE

7.1-Receber o objeto contratado no prazo e condições estabelecidas neste contrato e n Termo de Referência;
7.2- Prestar informações e esclarecimentos pertinentes ao fornecimento citado na cláusula primeira e que venham a ser solicitadas pela CONTRATADA;
7.3- Realizar o pagamento à CONTRATADA pela prestação de serviço objeto deste contrato;
7.4- Rejeitar os produtos que não satisfazer os padrões exigidos nas especificações do Termo de Referência e desse instrumento;
7.5- Notificar a CONTRATADA, por escrito, de quaisquer irregularidades que venham a ocorrer, em função do fornecimento;
7.6- Acompanhar e fiscalizar o cumprimento das obrigações da Contratada, através de empregado especialmente designado;
7.7- Aplicar à CONTRATADA as penalidades contratuais e regulamentares cabíveis;
7.8- Realizar o devido pagamento, pela execução do contrato, no prazo e valor pactuados.

CLÁUSULA OITAVA - DA GESTÃO E FISCALIZAÇÃO DO CONTRATO

8.1- Competirá ao órgão da CONTRATANTE proceder ao acompanhamento da execução do contrato, ficando esclarecido que a ação ou omissão, total ou parcial, desta fiscalização não eximirá a CONTRATADA de total responsabilidade na execução do contrato.

8.1.1- A fiscalização do presente contrato será exercida por um representante do CONTRATANTE, ao qual competirá dirimir as dúvidas que surgirem no curso da execução do contrato e de tudo dará ciênciaao CONTRATANTE;

8.2- O representante da CONTRATANTE deverá ter experiência necessária para o acompanhamento e controle da execução do contrato;

8.2.1- A fiscalização de que trata esta cláusula não exclui nem reduz a responsabilidade da CONTRATADA, inclusive perante terceiros, por qualquer irregularidade, ainda que resultante de imperfeições técnicas, vícios redibitórios, ou emprego de material inadequado ou de qualidade inferior e, na ocorrência desta, não implica em corresponsabilidade da CONTRATANTE ou de seus agentes e prepostos, de conformidade com o Art. 120 da Lei nº 14.133/2021;

8.3- O (s) fiscal (s) do contrato, que será designado mediante portaria, anotará em registro próprio todas as ocorrências relacionadas com a execução do contrato, indicando dia, mês e ano, bem como o nome dos empregados eventualmente envolvidos, determinando o que for necessário à regularização das faltas ou defeitos observados e encaminhando os apontamentos à autoridade competente para as providências cabíveis;
8.4- O (s) fiscal (s) do contrato, que será designado mediante portaria, anotará em registro próprio todas as ocorrências relacionadas com a execução do contrato, indicando dia, mês e ano, bem como o nome dos empregados eventualmente envolvidos, determinando o que for necessário à regularização das faltas ou defeitos observados e encaminhando os apontamentos à autoridade competente para as providências cabíveis;
8.5- O fiscal do contrato poderá ordenar a imediata retirada, de suas dependências, de empregados da CONTRATADA, cuja permanência seja inconveniente ou que venha embaraçar ou dificultar a ação fiscalizadora, correndo, por exclusiva conta da CONTRATADA quaisquer ônus das leis trabalhistas e previdenciárias bem como qualquer outra que tal fato imponha;
8.6- Ademais, mediante nomeação e publicação em portaria, serão especialmente designados colaboradores vinculados a CONTRATANTE para atuarem como gestor e fiscal com o escopo de acompanhar, fiscalizar e gerir o contrato.
8.7- Com base na Lei Federal nº 14.133/2021 e Decreto Municipal 006/2024 de 08 de janeiro de 2024, fica designado de acordo com a Portaria 020/2022, de 22 de Dezembro de 2022: o Sr. Marcelo Cardoso Santos, matrícula nº 6536, lotada na Secretaria Municipal de Educação, como representante da Contratante para Gestão e Fiscalização do presente contrato.

CLÁUSULA NONA - DAS PENALIDADES

9.1- O descumprimento pela CONTRATADA das obrigações constantes deste contrato importará a aplicaçãodas sanções, constantes do Termo de Referência em conformidade com a Lei Federal nº 14.133/2021, garantida a ampla defesa.

CLÁUSULA DÉCIMA - DA MANUTENÇÃO DAS CONDIÇÕES DE HABILITAÇÃO E QUALIFICAÇÃO

10.1- A CONTRATADA deverá comprovar, durante toda a execução do contrato, as condições de habilitação e qualificação exigidas no Edital do processo licitatório e em seus anexos.

CLÁUSULA DÉCIMA PRIMEIRA - DA VINCULAÇÃO AO EDITAL

11.1-Integram o presente contrato, como se nele estivessem na integra transcritas, as cláusulas, condições e especificações estabelecidas no Edital do processo licitatório referido no preâmbulo deste contrato, bem como todos os seus anexos.

CLÁUSULA DÉCIMA SEGUNDA - DA EXTINÇÃO DO CONTRATO

12.1- Constituirão motivos para extinção do contrato, a qual deverá ser formalmente motivada nos autos do processo, assegurados o contraditório e a ampla defesa, as situações descritas no art. 137 da Lei nº 14.133/2021.

12.2- As hipóteses de extinção dos contratos são aquelas definidas nos artigos 137, 138 e 139 da Lei n.º14.133/2021, sendo reconhecidos pela CONTRATADA os direitos da CONTRATANTE.

CLÁUSULA DÉCIMA TERCEIRA - DOTAÇÃO ORÇAMENTÁRIA

13.1- As despesas decorrentes deste contrato correrão por conta da dotação específica do Orçamento da Prefeitura Municipal de Poções-Ba nas seguintes dotações:

Unidade Gestora: Secretaria Municipal de Educação
Órgão: 030601 – Fundo Municipal de Educação
Unidade Orçamentária: 03.06.01 – Fundo Municipal de Educação de Poções
Projeto/Atividade: 1030 – Construção, Ampliação, Reforma e Manut. Das Unidades escolares Básicas.
Projeto/Atividade: 2020– Manutenção da Secretaria de Educação.
Projeto/Atividade: 2030 – QSE – Quota Salário Educação
Projeto/Atividade: 2.031 – Manutenção do Transporte Escolar
Projeto/Atividade: 2.032 – Gestão de ações do PETE
Projeto/Atividade: 2034 – Manutenção da Educação Básica.
Projeto/Atividade: 2036 – Manutenção dos Serviços Técnicos administrativos – FUNDEB 40%.
Projeto/Atividade: 2072 – VAAT Educação Infantil 50% - FUNDEB – 30%.
Projeto/Atividade: 2074 – Investimentos 15% - FUNDEB – 30%.
Fonte: 150010010000 - Recursos não Vinculados de Impostos - (Educação).
Fonte: 154000000000 - Transferências do FUNDEB - Impostos e Transferências de Impostos - (30%).
Fonte: 154100000000 - Transferências do FUNDEB – Complementação da União - VAAF - (30%).
Fonte: 154200000000 - Transferências do FUNDEB – Complementação da União - VAAT - (30%).
Fonte: 155000000000 - Transferência do Salário-Educação
Fonte: 155300000000 - Transferências de Recursos do FNDE Referentes ao Programa Nacional de Apoio ao Transporte Escolar.
Fonte: 157600000000 - Transferências de Recursos dos Estados para programas de educação.
Fonte: 156900000000 - Outras Transferências de Recursos do FNDE.
Elemento de Despesa: 3.3.90.30.00 – Material de Consumo

CLÁUSULA DÉCIMA QUARTA - DO RECURSO FINANCEIRO

As despesas decorrentes deste contrato correrão por conta da dotação específica do Orçamento da Prefeitura Municipal de Poções-Ba.

CLÁUSULA DÉCIMA QUINTA - DA FUNDAMENTAÇÃO LEGAL E DA VINCULAÇÃO DO CONTRATO

13.1- O presente contrato fundamenta-se na Lei Federal de nº 14.133/2021 e Decreto Municipal nº 006, de 08 de Janeiro de 2024, e vincula-se ao Edital do **Pregão Eletrônico nº 007/2025** e seus anexos, bem como a Proposta da CONTRATADA.

CLÁUSULA DÉCIMA SEXTA - DAS DISPOSIÇÕES GERAIS

15.1- Todas as disposições e especificações constantes deste Contrato, do Edital do Pregão Eletrônico e seus anexos, em especial do Termo de Referência, são complementares entre si.

CLÁUSULA DÉCIMA SÉTIMA - DO FORO

Elegem o Foro da Comarca de Poções-Ba, para dirimir dúvidas ou omissões oriundas do presente contrato, com renúncia expressa a qualquer outro foro por mais especial que seja.

E por acharem justos e contratados, assinaram o presente contrato em 03 (três) vias de igual teor, na presença de testemunhas abaixo arroladas.

Poções-Ba, 19 de março de 2025.

.....

Dirani Cunha Porto Fagundes
Gestora FME
Contratante

.....

J C LIBARINO PIRES
Empresa Contratada

TESTEMUNHAS:

1. _____
Nome:
CPF: 081.136.215-13

2. _____
Nome:
CPF: 915.344.395-72

CONTRATO Nº 273/2025

CONTRATO DE FORNECIMENTO, QUE ENTRE SI CELEBRAM A **PREFEITURA MUNICIPAL DE POÇÕES-BA, O FUNDO MUNICIPAL DE SAÚDE-FMS,** E A EMPRESA **J C LIBARINO PIRES** NOS TERMOS ABAIXO:

A PREFEITURA MUNICIPAL DE POÇÕES-BA, pessoa jurídica de direito público, inscrita no CNPJ sob nº **14.242.200/0001-65**, com Sede na Praça da Bandeira, nº 02, centro, na cidade de Poções, Bahia, figura, neste ato, como **COPARTICIPANTE, o FUNDO MUNICIPAL DE SAÚDE- FMS,** pessoa jurídica de direito público, com sede na Rua Cardeal da Silva, 75, Centro, na cidade de Poções, Bahia, inscrito no CNPJ sob o nº **11.113.324/0001-52**, neste ato, representado por seu gestor, o Sr. **Marcus Vinícius Protasio Sola**, brasileiro, maior, casado, portador do RG nº 582310563, CPF nº 939.058.585-68, residente na Rua João Batista França, nº 74, Centro, Poções, Bahia, no uso da atribuição, que lhe confere o Art. 1º do Decreto Municipal nº 07/2025, doravante denominada **CONTRATANTE,** e, do outro lado a empresa **J C LIBARINO PIRES,** inscrita no CNPJ **nº 11.566.926/0001-65**, com sede na Av. Juscelino Kubitschek, nº 1293, Pituba, na cidade de Poções, Bahia, representada, neste ato, pelo Sr. **Jorge Célio Libarino Pires,** brasileiro, empresário, casado, Carteira de Identidade nº 1281062049, expedida pela SSP/BA e cadastro no CPF nº 034.457.225-01, residente e domiciliado na Av. Boa Nova, nº 106, Primavera, na cidade de Poções, Bahia, doravante denominada **CONTRATADA,** com base nos termos da Lei nº 14.133/2021, com suas ulteriores alterações e no **Pregão Eletrônico SRP nº 007/2025 e Ata de Registro de Preços nº 020/2025,** com base nos termos da Lei Federal nº 14.133/2021. resolvem celebrar o presente Contrato de Fornecimento de Materiais, mediante as cláusulas e condições seguintes:

CLÁUSULAS E CONDIÇÕES:

CLÁUSULA PRIMEIRA - O presente contrato tem por objeto o **Registro de Preços para Eventual e Futura Aquisição de óleos lubrificantes e filtros para atender às demandas das Secretarias Municipais (lotes 01, 02 e 03),** conforme especificações constantes no do processo de **Pregão Eletrônico- SRP nº 007/2025 e Ata de Registro de Preços nº 020/2025.**

Parágrafo Único - Passam a fazer parte deste contrato como se estivessem aqui transcritas, às especificações constantes no Edital do **Pregão Eletrônico nº 007/2025, Ata de Registro de Preços nº 020/2025, Processo Administrativo nº 052/2025 e Termo de Referência.**

CLÁUSULA SEGUNDA - DO REGIME DA EXECUÇÃO CONTRATUAL:
2.1- A CONTRATADA compromete-se a **fornecimento de óleos lubrificantes e filtros**, conforme a necessidade e solicitação da Prefeitura Municipal de Poções-Ba, os produtos deverão ser entregues no máximo em 24 (vinte e quatro) horas, a partir do recebimento da Ordem de Compra.
2.2- A execução contratual será realizada em conformidade as especificações contidas nesse instrumento, bem como nas especificações abarcadas no Termo de Referência.
2.3- A entrega do objeto licitado será na sede do município de Poções-Ba, em horário e em local indicado na Ordem de Compras, no prazo de até 24 (vinte e quatro) horas, a partir da ordem de compras.
2.4- . O objeto será executado de forma parcelada, conforme a necessidade dos Órgãos Gerenciador e Órgãos Participantes, mediante apresentação de requisição/solicitação/ordem de serviço emitida e devidamente assinada, com identificação do respectivo servidor designado, após assinatura e publicação da Ata de Registro de Preços.
2.5- Os produtos de que trata o presente contrato serão recebidos de acordo os critérios abaixo:

a) Os produtos deverão ser entregues rigorosamente com as características e especificações constantes no Termo de Referência e legislações pertinentes, ficando esclarecido que correrá por conta da Detentora/Fornecedora todas as despesas com transporte, tributos, embalagens, fretes, ônus

previdenciários e trabalhistas, seguros, encargos ou acessórios, entre outros que porventura se mostrem necessários para completo atendimento ao objeto.

b) Provisoriamente, de forma sumária, pelo responsável por seu acompanhamento e fiscalização, com verificação posterior da conformidade do material com as exigências contratuais;

c) Definitivamente, por servidor ou comissão designada pela autoridade competente, mediante termo detalhado que comprove o atendimento das exigências contratuais.

2.6- Na hipótese de a verificação a que se refere o subitem anterior não ser procedida dentro do prazo fixado, reputar-se-á como realizada, consumando-se o recebimento definitivo no dia do esgotamento do prazo.

2.7- O recebimento provisório ou definitivo do objeto não exclui a responsabilidade da contratada pelos prejuízos resultantes da incorreta execução do contrato.

2.8- Os objetos deverão atender às exigências de qualidade, observados os padrões e normas baixadas pelos órgãos competentes de controle de qualidade, ambiental, industrial, legislações específicas, etc, atentando-se o proponente, principalmente para as prescrições do art. 39, inciso VIII da Lei nº 8.078/90 - Código de Defesa do Consumidor.

CLÁUSULA TERCEIRA - DO PRAZO

3.1- Este contrato terá vigência de **19 de março de 2025 a 31 de dezembro de 2025**, podendo ser prorrogado na forma dos artigos 106 e 107 da Lei nº 14.133/2021.

CLÁUSULA QUARTA - DO PAGAMENTO E ATUALIZAÇÃO DOS PREÇOS REGISTRADOS.

4.1- Pelo fornecimento dos produtos, objeto deste contrato, a **CONTRATANTE** pagará à **CONTRATADA,** o valor total de **R$ 81.015,73 (oitenta e um mil e quinze reais e setenta e três centavos),** estando incluso, neste preço, todos os custos, tais como: impostos, taxas, descargas, fretes, mão-de-obra e outros necessários ao cumprimento integral do objeto contratado.

4.2- O pagamento será realizado em conformidade com o Termo de Referência;

4.3- Para efeito de pagamento o órgão gerenciador/órgão participante deverá emitir relatórios, atestados pelo fiscal, onde conste no mínimo: descrição dos e quantidades faturadas em notas fiscais

4.4- O pagamento será efetuado de acordo com o CNPJ sob o qual será emitida a Nota Fiscal que deverá ser o mesmo cadastro habilitado na licitação.

4.5- A Fornecedora deverá emitir Fatura/Nota Fiscal eletrônica correspondente ao objeto fornecido, sem rasuras, fazendo constar na mesma as informações bancárias tais como, o número de sua conta, o nome do Banco e respectiva Agência;

4.5.1- A Nota Fiscal/Fatura emitida pela Fornecedora deverá conter, em local de fácil visualização, a indicação do Nº do Processo Administrativo, Nº do Pregão, da Ordem de empenho, mês de referência, e período de execução do, a fim de se acelerar o trâmite de recebimento e fornecimento do objeto e posterior liberação do documento fiscal para pagamento.

4.5.2- A Nota Fiscal deverá ser conferida e atestada por servidor/responsável competente da Administração, e deverá estar acompanhada da(s) Requisição(ões)/solicitação(ões) de compras emitida pelo respectivo Órgão Requisitante responsável pelo pedido, devidamente assinada por servidor público municipal identificado e autorizado para tal.

4.6- A nota fiscal supracitada deverá estar devidamente acompanhada dos documentos de comprovação da Regularidade Fiscal a Certidão de Débitos Relativos a Créditos Tributários Federais e à Dívida Ativa da União, Estadual e Municipal, bem como a do Fundo de Garantia por Tempo de Serviço- FGTS e Certidão Negativa de Débitos Trabalhistas-CNDT

4.7- Nenhum pagamento será efetuado à licitante vencedora enquanto pendente de liquidação, qualquer obrigação financeira que lhe for imposta, em virtude de penalidade ou inadimplência, que poderá ser compensada com o(s) pagamento(s) pendente(s), sem que isso gere direito a acréscimos de qualquer natureza.

4.9- Os preços registrados poderão ser alterados ou atualizados em decorrência de eventual redução dos preços praticados no mercado ou de fato que eleve o custo dos bens, das obras ou dos serviços registrados, nas seguintes situações:

4.9.1- Em caso de força maior, caso fortuito ou fato do príncipe ou em decorrência de fatos imprevisíveis ou previsíveis de consequências incalculáveis, que inviabilizem a execução da ata tal como pactuada, nos termos da alínea "d" do inciso II do caput do art. 124 da Lei nº 14.133, de 2021;

4.9.2- Em caso de criação, alteração ou extinção de quaisquer tributos ou encargos legais ou a superveniência de disposições legais, com comprovada repercussão sobre os preços registrados;

4.9.3- Na hipótese de previsão no edital de cláusula de reajustamento ou repactuação sobre os preços registrados, nos termos da Lei nº 14.133, de 2021.

4.9.3.1- No caso do reajustamento, deverá ser respeitada a contagem da anualidade e o índice previstos para a contratação;

4.9.3.2- No caso da repactuação, poderá ser a pedido do interessado, conforme critérios definidos para a contratação.

CLÁUSULA QUINTA - DA CESSÃO, TRANSFERÊNCIA OU SUBCONTRATAÇÃO

5.1- É vedada a subcontratação.

CLÁUSULA SEXTA - DAS OBRIGAÇÕES DA CONTRATADA

6.1- Responsabilizar-se pela execução do contrato, observando todas as condições estabelecidas Termo de Referência e nas normas que regem este Contrato;

6.2- Fornecer o objeto na quantidade, qualidade, local, prazo e condições estipulados, bem como, na proposta apresentada em sessão, e valor adjudicado e homologado, em perfeitas condições de utilização, sem nenhum custo oneroso para a administração em relação ao fornecimento;

6.3- Substituir os produtos, às suas expensas, mesmo que entregues e aceitos, desde que comprovada à existência de vícios de qualidade ou quantidade, má-fé ou condições inadequadas de transporte, bem como, alterações da estabilidade que comprometa a sua integridade;

6.2.1- os bens rejeitados serão substituídos no prazo e na forma descritos no Termo de Referência;

6.4- Assumir inteira responsabilidade Civil e Administrativa por danos e prejuízos que causar, por descumprimento, omissões ou desvios na qualidade técnica do objeto deste Contrato;

6.5- Atender prontamente a quaisquer exigências da FSVC, inerentes ao objeto contratado;

6.6- Manter, durante toda a execução do contrato, as condições de habilitação e qualificação exigidas na licitação.

6.7- Providenciar e manter atualizadas todas as licenças e alvarás junto às repartições competentes, necessárias à execução do contrato;

6.8- Responsabilizar-se pelas despesas dos tributos, encargos trabalhistas, previdenciários, fiscais, comerciais, taxas, fretes, seguros, deslocamento de pessoal, prestação de garantia e quaisquer outras que incidam ou venham a incidir na execução do contrato;

6.9- Arcar com eventuais prejuízos causados à CONTRATANTE e/ou terceiros, provocados por ineficiência ou irregularidade cometidos por seus empregados ou prepostos, envolvidos na execução do contrato;

6.10- Indicar preposto para representá-la durante a execução do contrato;

6.11- Aceitar, nas mesmas condições contratuais, acréscimos ou supressões de até 25% (vinte e cinco por cento) do valor inicial atualizado do contrato, conforme alterações contidas no art. 124 e seguintes da Lei n.º 14.133/ 2021;

6.12- As embalagens individuais devem conter escrita, de forma destacada e não removível, a frase: "PROIBIDA A VENDA PELO COMÉRCIO";

6.13- Na entrega na unidade requisitante os produtos devem apresentar validade equivalente a pelo menos trezentos e sessenta e cinco (365) dias. Na hipótese de absoluta impossibilidade de cumprimento desta condição, devidamente justificada e previamente avaliada pela instância gestora das Atas de Registro de Preços - Farmácia, a FSVC poderá, excepcionalmente, admitir a entrega, desde que o fornecedor encaminhe a CARTA DE GARANTIA DE TROCA obrigando-o como fornecedor, quando acionado, a proceder a imediata substituição, à vista da inviabilidade de utilização dos medicamentos no período de validade;

CLÁUSULA SÉTIMA - DAS OBRIGAÇÕES DA CONTRATANTE

7.1-Receber o objeto contratado no prazo e condições estabelecidas neste contrato e n Termo de Referência;
7.2- Prestar informações e esclarecimentos pertinentes ao fornecimento citado na cláusula primeira e que venham a ser solicitadas pela CONTRATADA;
7.3- Realizar o pagamento à CONTRATADA pela prestação de serviço objeto deste contrato;
7.4- Rejeitar os produtos que não satisfazer os padrões exigidos nas especificações do Termo de Referência e desse instrumento;
7.5- Notificar a CONTRATADA, por escrito, de quaisquer irregularidades que venham a ocorrer, em função do fornecimento;
7.6- Acompanhar e fiscalizar o cumprimento das obrigações da Contratada, através de empregado especialmente designado;
7.7- Aplicar à CONTRATADA as penalidades contratuais e regulamentares cabíveis;
7.8- Realizar o devido pagamento, pela execução do contrato, no prazo e valor pactuados.

CLÁUSULA OITAVA - DA GESTÃO E FISCALIZAÇÃO DO CONTRATO

8.1- Competirá ao órgão da CONTRATANTE proceder ao acompanhamento da execução do contrato, ficando esclarecido que a ação ou omissão, total ou parcial, desta fiscalização não eximirá a CONTRATADA de total responsabilidade na execução do contrato.

8.1.1- A fiscalização do presente contrato será exercida por um representante do CONTRATANTE, ao qual competirá dirimir as dúvidas que surgirem no curso da execução do contrato e de tudo dará ciênciaao CONTRATANTE;

8.2- O representante da CONTRATANTE deverá ter experiência necessária para o acompanhamento e controle da execução do contrato;

8.2.1- A fiscalização de que trata esta cláusula não exclui nem reduz a responsabilidade da CONTRATADA, inclusive perante terceiros, por qualquer irregularidade, ainda que resultante de imperfeições técnicas, vícios redibitórios, ou emprego de material inadequado ou de qualidade inferior e, na ocorrência desta, não implica em corresponsabilidade da CONTRATANTE ou de seus agentes e prepostos, de conformidade com o Art. 120 da Lei nº 14.133/2021;

8.3- O (s) fiscal (s) do contrato, que será designado mediante portaria, anotará em registro próprio todas as ocorrências relacionadas com a execução do contrato, indicando dia, mês e ano, bem como o nome dos empregados eventualmente envolvidos, determinando o que for necessário à regularização das faltas ou defeitos observados e encaminhando os apontamentos à autoridade competente para as providências cabíveis;
8.4- O (s) fiscal (s) do contrato, que será designado mediante portaria, anotará em registro próprio todas as ocorrências relacionadas com a execução do contrato, indicando dia, mês e ano, bem como o nome dos empregados eventualmente envolvidos, determinando o que for necessário à regularização das faltas ou defeitos observados e encaminhando os apontamentos à autoridade competente para as providências cabíveis;
8.5- O fiscal do contrato poderá ordenar a imediata retirada, de suas dependências, de empregados da CONTRATADA, cuja permanência seja inconveniente ou que venha embaraçar ou dificultar a ação fiscalizadora, correndo, por exclusiva conta da CONTRATADA quaisquer ônus das leis trabalhistas e previdenciárias bem como qualquer outra que tal fato imponha;
8.6- Ademais, mediante nomeação e publicação em portaria, serão especialmente designados colaboradores vinculados a CONTRATANTE para atuarem como gestor e fiscal com o escopo de acompanhar, fiscalizar e gerir o contrato.
8.7- Com base na Lei Federal nº 14.133/2021 e Decreto Municipal 006/2024 de 08 de janeiro de 2024, fica designado de acordo com a Portaria 020/2022, de 22 de Dezembro de 2022: o Sr. Rogério Chaves Porto, matrícula nº 6507, lotada na Secretaria Municipal de Saúde, como representante da Contratante para Gestão e Fiscalização do presente contrato.

CLÁUSULA NONA - DAS PENALIDADES

9.1- O descumprimento pela CONTRATADA das obrigações constantes deste contrato importará a aplicaçãodas sanções, constantes do Termo de Referência em conformidade com a Lei Federal nº 14.133/2021, garantida a ampla defesa.

CLÁUSULA DÉCIMA - DA MANUTENÇÃO DAS CONDIÇÕES DE HABILITAÇÃO E QUALIFICAÇÃO

10.1- A CONTRATADA deverá comprovar, durante toda a execução do contrato, as condições de habilitação e qualificação exigidas no Edital do processo licitatório e em seus anexos.

CLÁUSULA DÉCIMA PRIMEIRA - DA VINCULAÇÃO AO EDITAL

11.1-Integram o presente contrato, como se nele estivessem na integra transcritas, as cláusulas, condições e especificações estabelecidas no Edital do processo licitatório referido no preâmbulo deste contrato, bem como todos os seus anexos.

CLÁUSULA DÉCIMA SEGUNDA - DA EXTINÇÃO DO CONTRATO

12.1- Constituirão motivos para extinção do contrato, a qual deverá ser formalmente motivada nos autos do processo, assegurados o contraditório e a ampla defesa, as situações descritas no art. 137 da Lei nº 14.133/2021.

12.2- As hipóteses de extinção dos contratos são aquelas definidas nos artigos 137, 138 e 139 da Lei n.º14.133/2021, sendo reconhecidos pela CONTRATADA os direitos da CONTRATANTE.

CLÁUSULA DÉCIMA TERCEIRA - DOTAÇÃO ORÇAMENTÁRIA

13.1- As despesas decorrentes deste contrato correrão por conta da dotação específica do Orçamento da Prefeitura Municipal de Poções-Ba nas seguintes dotações:

Unidade Gestora: Fundo Municipal de Saúde
Órgão: 0307 – Secretaria Municipal de Saúde
Unidade Orçamentária: 030701 – Fundo Municipal de Saúde de Poções
Projeto/Atividade: 2.038 - Manutenção da secretaria de Saúde
Projeto/Atividade: 2.040 - Gestão das Ações de Atenção Primária
Projeto/Atividade: 2.043 – Programa do T.F.D
Projeto/Atividade: 2.044 - Gestão das Ações de Atenção Especializada
Fonte: 150010020000 - Recursos não Vinculados de Impostos - (Saúde)
Fonte: 160000000000 - Transferências Fundo a Fundo de Recursos do SUS provenientes do Governo Federal - Bloco de Manutenção.
Elemento de Despesa: 33903000000 - Material de Consumo

CLÁUSULA DÉCIMA QUARTA - DO RECURSO FINANCEIRO

As despesas decorrentes deste contrato correrão por conta da dotação específica do Orçamento da Prefeitura Municipal de Poções-Ba.

CLÁUSULA DÉCIMA QUINTA - DA FUNDAMENTAÇÃO LEGAL E DA VINCULAÇÃO DO CONTRATO

13.1- O presente contrato fundamenta-se na Lei Federal de nº 14.133/2021 e Decreto Municipal nº 006, de 08 de Janeiro de 2024, e vincula-se ao Edital do **Pregão Eletrônico nº 007/2025** e seus anexos, bem como a Proposta da CONTRATADA.

CLÁUSULA DÉCIMA SEXTA - DAS DISPOSIÇÕES GERAIS

15.1- Todas as disposições e especificações constantes deste Contrato, do Edital do Pregão Eletrônico e seus anexos, em especial do Termo de Referência, são complementares entre si.

CLÁUSULA DÉCIMA SÉTIMA - DO FORO
Elegem o Foro da Comarca de Poções-Ba, para dirimir dúvidas ou omissões oriundas do presente contrato, com renúncia expressa a qualquer outro foro por mais especial que seja.

E por acharem justos e contratados, assinaram o presente contrato em 03 (três) vias de igual teor, na presença de testemunhas abaixo arroladas.

Poções-Ba, 19 de março de 2025.

Marcus Sola
Marcus Vinícius Protasio Sola
Gestor FMS
Contratante

J C LIBARINO PIRES
Empresa Contratada

TESTEMUNHAS:
1. _____
Nome:
CPF: 077.136.045-13
2. Thiago Abreu de Amorim
Nome:
CPF: 059005.065.37

PREGÃO ELETRÔNICO Nº 007/2025

ATA DE REGISTRO DE PREÇO Nº 020/2025
PREGÃO ELETRÔNICO- SRP Nº007/2025

Aos dezenove dias do mês de março de 2025, de um lado a **PREFEITURA MUNICIPAL DE POÇÕES-BA**, pessoa jurídica de direito público, com sede na Praça da Bandeira, nº 02, centro, na cidade de Poções, Bahia, neste Município, inscrita no CNPJ sob o nº 14.242.200/0001-65, neste ato, representada por sua Prefeita Municipal, a Sra Irenilda Cunha de Magalhães, brasileira, casada, portadora da cédula de identidade nº01.659.482-72, emitida pela SSP/BA, inscrita no CPF sob o nº 270.595.105-91, com endereço na Rua Sete de Setembro, nº 260, Centro, Poções, Bahia, CEP: 45.260-000, doravante denominada **PREFEITURA**, figuram, neste ato, como **COPARTICIPANTES, o FUNDO MUNICIPAL DE SAÚDE- FMS,** pessoa jurídica de direito público, com sede na Rua Cardeal da Silva, 75, Centro, na cidade de Poções, Bahia, inscrito no CNPJ sob o nº 11.113.324/0001-52, neste ato, representado por seu gestor, o Sr. **Marcus Vinícius Protasio Sola**, brasileiro, maior, casado, portador do RG nº 582310563, CPF nº 939.058.585-68, residente na Rua João Batista França, nº 74, Centro, Poções, Bahia, no uso da atribuição, que lhe confere o Art. 1º do Decreto Municipal nº 07/2025, **o FUNDO MUNICIPAL DE ASSISTÊNCIA SOCIAL - FMAS**, inscrito no CNPJ sob o nº 15.364.207/0001-12, com sede na Rua Itália, nº 58, Centro, na cidade de Poções, Bahia, neste ato representado pela Secretária Municipal de Assistência Social, a Srª. **Orleide Pachêco Gomes Ramos**, brasileira, maior, casada, portadora do RG nº 0225903237, CPF nº 253.000.085-91, no uso da atribuição que lhe confere o Art. 1º do Decreto Municipal nº 005/2021, o **FUNDO MUNICIPAL DE EDUCAÇÃO - FME**, inscrito no CNPJ sob o nº 30.593.166/0001-20, com sede na Praça Benjamin Constant, nº 29, Centro, na cidade de Poções, Bahia, neste ato representado pela Secretária Municipal de Educação, a Srª. **Dirani Cunha Porto Fagundes**, brasileira, maior, casada, portadora do RG nº 0709577460, CPF sob nº 692.795.515-15, no uso da atribuição que lhe confere o Art. 1º do Decreto Municipal nº 004/2021, responsável pela **Pregão Eletrônico - SRP nº007/2025**, Processo **Administrativo nº 052/2025, RESOLVE registrar** os preços da empresa indicada e qualificada nesta ATA, de acordo com a classificação por ela alcançada e nas quantidades cotadas, atendendo as condições previstas no Edital, sujeitando-se as partes as normas constantes na Lei nº 14.133/2021 e no Decreto Municipal nº 006, de 08 de Janeiro de 2024, as especificações técnicas constantes do Processo Administrativo descrito, assim como todas as obrigações e demais condições descritas no Edital, no Termo de Referência, no Contrato e na Proposta de Preços, integram esta Ata de Registro de Preços, independente de transcrição.

1- DO OBJETO o ***Registro de Preços para Eventual e Futura Aquisição de óleos lubrificantes e filtros para atender às demandas das Secretarias Municipais (lotes 01, 02 e 03)***, de acordo com as especificações, quantidades estimadas e demais condições constantes no Termo de Referência e no Edital da licitação.
1.1- A existência de preços registrados não obriga a Administração a firmar as contratações que deles poderão advir, facultando-se a realização de licitação específica para a contratação pretendida, sendo assegurado ao beneficiário do registro preferência em igualdade de condições.

2- O FORNECEDOR CLASSIFICADO É O QUE SE SEGUE:

Empresa J C LIBARINO PIRES, inscrita no CNPJ nº **11.566.926/0001-65**, com sede na Av. Juscelino Kubitschek, nº 1293, Pituba, na cidade de Poções, Bahia, representada, neste ato, pelo Sr. **Jorge Célio Libarino Pires**, brasileiro, empresário, casado, Carteira de Identidade nº 1281062049, expedida pela SSP/BA e cadastro no CPF nº 034.457.225-01, residente e domiciliado na Av. Boa Nova, nº 106, Primavera, na cidade de Poções, Bahia.

3- DOS PREÇOS, ESPECIFICAÇÕES E QUANTITATIVOS.
3.1- O preço registrado, as especificações do objeto, a quantidade e as demais condições ofertadas na(s) proposta(s) são as que seguem:

ITEM	QNT.	UND.	ESPECIFICAÇÃO	MARCA	VALOR	
					UNITÁRIO	TOTAL
			LOTE 01			
1.	6	TAMBORES	GRAXA EM TAMBOR DE 170 KG	DULUB	R$ 1.424,80	R$ 8.548,80
2.	4	BALDES	GRAXA AZUL PARA ROLAMENTO: EM BALDE DE 20 KG.	UNIGRAX	R$ 206.10	R$ 824,40
3.	4	TAMBORES	GRAXA COMUM 10 KG	DULUB	R$ 83,10	R$ 332,40
4.	6	BALDES	GRAXA AZUL PARA ROLAMENTO 1 KG	UNIGRAX	R$ 19,40	R$ 116,40
5.	7	BALDES	GRAXA AZUL PARA ROLAMENTO 20 KG	UNIGRAX	R$ 232,70	R$ 1.628,90

6.	23	UNIDADES	SOLUÇAO DE BATERIA 1 L	BETILIMP	R$ 7,90	R$ 181,70
7	115	LITROS	ADITIVO PARA RADIADOR EM FRASCO DE 1 LITRO	ORBI	R$ 7,50	R$ 862,50
8	115	PACOTES	ESTOPA PARA LIMPEZA EM PACOTES DE 200 GRAMAS	GABAGE	R$ 2,00	R$ 230,00
9	60	UNIDADES	FLUIDO PARA FREIO DOT 3 FRASCOS DE 500 ML	DULUB	R$ 6,30	R$ 378,00
10	70	UNIDADES	FLUIDO PARA FREIO DOT 4 FRASCOS DE 500 ML	DULUB	R$ 9,60	R$ 672,00
11	17	UNIDADES	FLUIDO PARA FREIO DOT 5 FRASCOS DE 500 ML	BOCH	R$ 18,00	R$ 306,00
12	29	UNIDADES	VASELINA 1 L	RADNAQ	R$ 15,30	R$ 443,70
13	60	UNIDADES	AGUA DESMINERALIZADA 1	RADNAQ	R$ 4,70	R$ 282,00
14	14	UNIDADES	QUEROSENE 1 L	JACARÉ	R$ 13,80	R$ 193,20
			VALOR TOTAL DO LOTE			**R$ 15.000,00**
			LOTE 02			
15	110	UNIDADES	OLEO DESENGRIPANTE (ANTIFERRUGEM)EM FRASCO DE 300 ML	LUB FAST	R$ 5,70	R$ 627,00
16	59	BALDES	OLEO LUBRIFICANTE 140 EM BALDES DE 20 L	DULUB	R$ 198,25	R$ 11.696,75
17	135	UNIDADES	OLEO LUBRIFICANTE 140 EM FRASCOS DE 1 L	DULUB	R$ 12,63	R$ 1.705,05
18	100	UNIDADES	OLEO LUBRIFICANTE 2T EM FRASCOS DE 500 ML	DULUB	R$ 7,06	R$ 706,00
19	240	UNIDADES	ÓLEO LUBRIFICANTE 20W50 GASOLINA/FLEX EM FRASCOS DE 1 L	DULUB	R$ 9,59	R$ 2.301,60
20	140	UNIDADES	OLEO LUBRIFICANTE 20W50 4T EM FRASCOS DE 1 L	DULUB	R$ 9,33	R$ 1.306,20
21	210	UNIDADES	ÓLEO LUBRIFICANTE 5W30 GASOLINA/FLEX EM FRASCOS DE 1 L	UNI	R$ 12,76	R$ 2.679,60
22	170	BALDES	OLEO LUBRIFICANTE 68 EM BALDES DE 20 L	DULUB	R$ 130,85	R$ 22.244,50
23	65	BALDES	OLEO LUBRIFICANTE 90 EM BALDES DE 20 L	DULUB	R$ 195,13	R$ 12.683,45
24	140	LITROS	OLEO LUBRIFICANTE 90 EM FRASCOS DE 1 L	DULUB	R$ 12,44	R$ 1.741,60
25	25	BALDES	OLEO LUBRIFICANTE ATF EM BALDES DE 20 L	UNI	R$ 191,89	R$ 4.797,25
26	80	LITROS	OLEO LUBRIFICANTE ATF EM FRASCOS DE 1 L	DULUB	R$ 12,71	R$ 1.016,80
27	39	BALDES	ÓLEO LUBRIFICANTE PARA MOTOR DIESEL 10W40 SINTÉTICO EM BALDES DE 20 L	IPIRANGA	R$ 195,56	R$ 7.626,84
28	130	BALDES	ÓLEO LUBRIFICANTE PARA MOTOR DIESEL 15W40 CI4 EM BALDES DE 20 L	LUBRAX	R$ 181,23	R$ 23.559,90
29	260	UNIDADES	ÓLEO LUBRIFICANTE PARA MOTOR DIESEL 15W40 CI4 EM FRASCO DE 1 L	DULUB	R$ 11,66	R$ 3.031,60
30	200	UNIDADES	ÓLEO LUBRIFICANTE PARA MOTOR GASOLINA 15W40 EM FRASCOS DE 1 L	LUBRAX	R$ 14,49	R$ 2.898,00
31	50	BALDES	ÓLEO PARA MOTOR DIESEL 10W40 SINTÉTICO EM FRASCOS DE 1 L	YPF	R$ 24,65	R$ 1.232,50
32	195	UNIDADES	ÓLEO LUBRIFICANTE 5W30 GASOLINA/FLEX FORD DE 1 L	MOTORCRAFT	R$ 24,75	R$ 4.826,25
33	200	UNIDADES	ÓLEO LUBRIFICANTE 5W30 DIESEL EM FRASCOS DE 1 L	MOTORCRAFT	R$ 20,49	R$ 4.098,00
34	165	UNIDADES	OLEO LUBRIFICANTE 20W50 DIESEL EM FRASCOS DE 1 L	YPF	R$ 15,81	R$ 2.608,65
35	100	UNIDADES	OLEO LUBRIFICANTE 10W30 4T EM FRASCOS DE 1 L	YPF	R$ 14,72	R$ 1.472,00
36	80	UNIDADES	ÓLEO LUBRIFICANTE PARA MOTOR 10W40 GASOLINA/FLEX 1 L	UNI	R$ 14,71	R$ 1.176,80
37	50	BALDES	ÓLEO LUBRIFICANTE PARA MOTOR DIESEL 20W50 EM BALDES DE 20 L	LUBRAX	R$ 243,00	R$ 12.150,00
38	65	BALDES	OLEO LUBRIFICANTE 40 EM BALDES DE 1 L	DULUB	R$ 12,76	R$ 829,40
39	70	BALDES	OLEO LUBRIFICANTE 40 EM BALDES DE 20 L	DULUB	R$ 194,32	R$ 13.602,40
40	55	BALDES	OLEO LUBRIFICANTE 68 EM BALDES DE 1 L	EXTRON	R$ 12,95	R$ 712,25
41	43	LITROS	OLEO LUBRIFICANTE 80 EM FRASCOS DE 1 L	UNI	R$ 14,81	R$ 636,83
42	60	LITROS	OLEO LUBRIFICANTE 80W90 EM FRASCOS DE 1 L	LUBRAX	R$ 15,90	R$ 954,00
43	50	LITROS	OLEO LUBRIFICANTE 75W80 EM FRASCOS DE 1 L	UNI	R$ 34,61	R$ 1.730,50
44	54	LITROS	OLEO LUBRIFICANTE 85W140 EM FRASCOS DE 1 L	LUBRAX	R$ 21,02	R$ 1.135,08
45	25	FRASCOS	OLEO LUBRIFICANTE 20W30 EM FRASCOS DE 3 L	LUBRAX	R$ 40,51	R$ 1.012,75
46	40	FRASCOS	OLEO LUBRIFICANTE 20W30 EM FRASCOS DE 5 L	LUBRAX	R$ 53,03	R$ 2.121,20
47	35	UNIDADES	OLEO LUBRIFICANTE 20W30 EM FRASCOS DE 20 L	DULUB	R$ 197,73	R$ 6.920,55
48	40	FRASCOS	OLEO LUBRIFICANTE 10W30 EM FRASCOS DE 5 L	LUBRAX	R$ 53,01	R$ 2.120,40
49	27	UNIDADES	OLEO LUBRIFICANTE 10W30 EM FRASCOS DE 20 L	DULUB	R$ 192,25	R$ 5.190,75
50	35	LITROS	OLEO LUBRIFICANTE DEXRON II IEM FRASCOS DE 1 L	DULUB	R$ 14,68	R$ 513,80
51	35	LITROS	OLEO LUBRIFICANTE DEXRON IV EM FRASCOS DE 1 L	PETRONAS	R$ 35,25	R$ 1.233,75
			VALOR TOTAL DO LOTE			**R$ 166.900,00**

PREFEITURA MUNICIPAL DE POÇÕES ESTADO DA BAHIA

Praça da Bandeira, nº. 02 – Centro, Poções/BA.
CNPJ nº. 14.242.200/0001-65.

LOTE- 03						
52.	26	UNIDADES	FILTRO DE OLEO LUBRIFICANTE PEL 119	FILTROS BRASIL	R$ 24,80	R$ 644,80
53.	25	UNIDADES	FILTRO DE OLEO LUBRIFICANTE PEL 1998	TECFIL	R$ 61,60	R$ 1.540,00
54.	26	UNIDADES	FILTRO DE OLEO LUBRIFICANTE PEL 2002	WEGA	R$ 108,90	R$ 2.831,40
55.	24	UNIDADES	FILTRO DE OLEO LUBRIFICANTE PEL 727	AUTHOMIX	R$ 86,80	R$ 2.083,20
56.	26	UNIDADES	FILTRO DE OLEO LUBRIFICANTE PEL 519	TECFIL	R$ 47,70	R$ 1.240,20
57.	28	UNIDADES	FILTRO DE OLEO LUBRIFICANTE PEL 123	AUTHOMIX	R$ 36,30	R$ 1.016,40
58.	26	UNIDADES	FILTRO DE OLEO LUBRIFICANTE PEL 145	FILTROS BRASIL	R$ 24,10	R$ 626,60
59.	26	UNIDADES	FILTRO DE OLEO LUBRIFICANTE PEL 330	TECFIL	R$ 43,90	R$ 1.141,40
60.	27	UNIDADES	FILTRO DE OLEO LUBRIFICANTE PEL WI160	WEGA	R$ 62,50	R$ 1.687,50
61.	28	UNIDADES	FILTRO DE OLEO LUBRIFICANTE LBM1	FILTROS BRASIL	R$ 22,50	R$ 630,00
62.	23	UNIDADES	FILTRO DE OLEO LUBRIFICANTE LB55	FILTROS BRASIL	R$ 21,10	R$ 485,30
63.	23	UNIDADES	FILTRO DE OLEO LUBRIFICANTE PEL 678	WEGA	R$ 86,60	R$ 1.991,80
64.	23	UNIDADES	FILTRO DE OLEO LUBRIFICANTE PSL 657	FILTROS BRASIL	R$ 29,90	R$ 687,70
65.	23	UNIDADES	FILTRO DE OLEO LUBRIFICANTE PSL 280	AUTHOMIX	R$ 60,50	R$ 1.391,50
66.	26	UNIDADES	FILTRO DE OLEO LUBRIFICANTE PSL 339	AUTHOMIX	R$ 78,00	R$ 2.028,00
67.	25	UNIDADES	FILTRO DE OLEO LUBRIFICANTE PSL 171	VOX	R$ 33,20	R$ 830,00
68.	27	UNIDADES	FILTRO DE OLEO LUBRIFICANTE PEL 312	TECFIL	R$ 47,20	R$ 1.274,40
69.	27	UNIDADES	FILTRO DE OLEO LUBRIFICANTE PL 153	VOX	R$ 10,80	R$ 291,60
70.	27	UNIDADES	FILTRO DEAR DO MOTOR ARS 1029	TECFIL	R$ 43,80	R$ 1.182,60
71.	26	UNIDADES	FILTRO DEAR DO MOTOR ARS 3003	AUTHOMIX	R$ 96,70	R$ 2.514,20
72.	27	UNIDADES	FILTRO DEAR DO MOTOR 32/25683	VOX	R$ 143,40	R$ 3.871,80
73.	25	UNIDADES	FILTRO DEAR DO MOTOR ARL 4157	FILTROS BRASIL	R$ 40,70	R$ 1.017,50
74.	25	UNIDADES	FILTRO DEAR DO MOTOR ARL 4154	AUTHOMIX	R$ 31,20	R$ 780,00
75.	25	UNIDADES	FILTRO DEAR DO MOTOR AP4650/1	TECFIL	R$ 150,90	R$ 3.772,50
76.	25	UNIDADES	FILTRO DEAR DO MOTOR ARM443/1	TECFIL	R$ 17,40	R$ 435,00
77.	26	UNIDADES	FILTRO DEAR DO MOTOR ARM448/1	TECFIL	R$ 16,70	R$ 434,20
78.	26	UNIDADES	FILTRO DE AR DO MOTOR FAP 3271/4	WEGA	R$ 61,70	R$ 1.604,20
79.	25	UNIDADES	FILTRO DE AR DO MOTOR ARL 5139	TECFIL	R$ 58,00	R$ 1.450,00
80.	28	UNIDADES	FILTRO DE AR DO MOTOR AP 7998	TECFIL	R$ 67,70	R$ 1.895,60
81.	23	UNIDADES	FILTRO DE AR DO MOTOR ARS 8234	TECFIL	R$ 109,20	R$ 2.511,60
82.	23	UNIDADES	FILTRO DE AR DO MOTOR ARL 8829	FILTROS BRASIL	R$ 25,60	R$ 588,80
83.	25	UNIDADES	FILTRO DE AR DO MOTOR ARL 8830	FILTROS BRASIL	R$ 31,70	R$ 792,50
84.	25	UNIDADES	FILTRO DE AR DO MOTOR ARS 8236	TECFIL	R$ 77,30	R$ 1.932,50
85.	25	UNIDADES	FILTRO DE AR DO MOTOR ARL 8832	FILTROS BRASIL	R$ 13,60	R$ 340,00
86.	23	UNIDADES	FILTRO DE AR DO MOTOR ARL 9603	VOX	R$ 15,60	R$ 358,80
87.	25	UNIDADES	FILTRO DE AR DO MOTOR ARL 9608	VOX	R$ 28,10	R$ 702,50
88.	25	UNIDADES	FILTRO DE AR DO MOTOR ART 9618	VOX	R$ 37,70	R$ 942,50
89.	23	UNIDADES	FILTRO DE AR DO MOTOR FAP 9054	WEGA	R$ 21,30	R$ 489,90
90.	23	UNIDADES	FILTRO DE AR DO MOTOR ARS 9837	TECFIL	R$ 112,70	R$ 2.592,10
91.	25	UNIDADES	FILTRO DE AR DO MOTOR ARL 9838	VOX	R$ 98,80	R$ 2.470,00
92.	27	UNIDADES	FILTRO DE AR DO MOTOR ARS 9840	AUTHOMIX	R$ 213,90	R$ 5.775,30
93.	28	UNIDADES	FILTRO DE AR DO MOTOR ASR 203	TECFIL	R$ 55,90	R$ 1.565,20
94.	27	UNIDADES	FILTRO DE AR DO MOTOR ASR 234	TECFIL	R$ 105,10	R$ 2.837,70
95.	25	UNIDADES	FILTRO DE AR DO MOTOR AS 820	TECFIL	R$ 57,30	R$ 1.432,50
96.	25	UNIDADES	FILTRO DE AR DO MOTOR 32/925682	TECFIL	R$ 213,30	R$ 5.332,50
97.	27	UNIDADES	FILTRO DE AR DO MOTOR AS 840	TECFIL	R$ 71,50	R$ 1.930,50
98.	25	UNIDADES	FILTRO DE AR DO MOTOR ASR 838	TECFIL	R$ 55,80	R$ 1.395,00
99	28	UNIDADES	FILTRO DE AR DO MOTOR ASR 673	TECFIL	R$ 61,40	R$ 1.719,20
100	26	UNIDADES	FILTRO DE AR DO MOTOR ASR 807	TECFIL	R$ 36,80	R$ 956,80
101	29	UNIDADES	FILTRO DE COMBUSTIVEL FC 164	TECFIL	R$ 40,10	R$ 1.162,90
102	28	UNIDADES	FILTRO DE COMBUSTIVEL PEC 3024	VOX	R$ 41,70	R$ 1.167,60
103	25	UNIDADES	FILTRO DE COMBUSTIVEL PEC 3041	WEGA	R$ 137,50	R$ 3.437,50
104	25	UNIDADES	FILTRO DE COMBUSTIVEL PEC 3045	TECFIL	R$ 127,90	R$ 3.197,50
105	26	UNIDADES	FILTRO DE COMBUSTIVEL S - 3015	PARKER	R$ 86,30	R$ 2.243,80
106	25	UNIDADES	FILTRO DE COMBUSTIVEL PSC 410	VOX	R$ 45,40	R$ 1.135,00
107	27	UNIDADES	FILTRO DE COMBUSTIVEL PSC 455	VOX	R$ 60,40	R$ 1.630,80
108	25	UNIDADES	FILTRO DE COMBUSTIVEL PSC 491	VOX	R$ 59,10	R$ 1.477,50
109	25	UNIDADES	FILTRO DE COMBUSTIVEL PSC 493	VOX	R$ 91,70	R$ 2.292,50
110	25	UNIDADES	FILTRO DE COMBUSTIVEL PSC 496	VOX	R$ 21,10	R$ 527,50

111	26	UNIDADES	FILTRO DE COMBUSTIVEL PSC 72/2	TECFIL	R$ 19,60	R$ 509,60
112	23	UNIDADES	FILTRO DE COMBUSTIVEL PSC 73/1	TECFIL	R$ 41,30	R$ 949,90
113	24	UNIDADES	FILTRO DE COMBUSTIVEL RC 818	PARKER	R$ 115,00	R$ 2.760,00
114	26	UNIDADES	FILTRO DE COMBUSTIVEL RC 819	PARKER	R$ 109,60	R$ 2.849,60
115	25	UNIDADES	FILTRO DE COMBUSTIVEL GI 40/7	FILTROS BRASIL	R$ 26,40	R$ 660,00
116	25	UNIDADES	FILTRO DE COMBUSTIVEL GI 06/7	FILTROS BRASIL	R$ 29,10	R$ 727,50
117	25	UNIDADES	FILTRO DE COMBUSTIVEL GI 60/7	FILTROS BRASIL	R$ 27,80	R$ 695,00
118	28	UNIDADES	FILTRO DE COMBUSTIVEL PC 947	WEGA	R$ 52,60	R$ 1.472,80
119	20	UNIDADES	FILTRO SEPARADOR DE AGUA WK 1040	MANN	R$ 101,10	R$ 2.022,00
120	20	UNIDADES	FILTRO SEPARADOR DE AGUA PSD 460/1	VOX	R$ 100,00	R$ 2.000,00
121	20	UNIDADES	FILTRO SEPARADOR DE AGUA PSD 960/1	VOX	R$ 135,71	R$ 2.714,20
122	20	UNIDADES	FILTRO SEPARADOR DE AGUA R2830M	PARKER	R$ 108,80	R$ 2.176,00
123	20	UNIDADES	FILTRO SEPARADOR DE AGUA WK1060	MANN	R$ 96,70	R$ 1.934,00
124	25	UNIDADES	FILTRO SEPARADOR DE AGUA WK1060/4	MANN	R$ 110,70	R$ 2.767,50
125	20	UNIDADES	FILTRO DE COMBUSTIVEL PSD 530/1	VOX	R$ 59,20	R$ 1.184,00
126	25	UNIDADES	FILTRO DE PSA331	VOX	R$ 49,00	R$ 1.225,00
127	25	UNIDADES	FILTRO DE PSA761	VOX	R$ 81,30	R$ 2.032,50
128	25	UNIDADES	FILTRO DE PH346	VOX	R$ 17,00	R$ 425,00
129	25	UNIDADES	FILTRO DE PH306	TECFIL	R$ 226,50	R$ 5.662,50
130	24	UNIDADES	FILTRO DE PSH517	TECFIL	R$ 108,00	R$ 2.592,00
131	29	UNIDADES	FILTRO DE PSH520	TECFIL	R$ 214,10	R$ 6.208,90
132	28	UNIDADES	FILTRO DE TH848	TECFIL	R$ 235,10	R$ 6.582,80
133	25	UNIDADES	FILTRO DE AR CONDICIONADO ACP003	FILTROS BRASIL	R$ 26,40	R$ 660,00
134	25	UNIDADES	FILTRO DE AR CONDICIONADO ACP131	FILTROS BRASIL	R$ 26,10	R$ 652,50
135	25	UNIDADES	FILTRO DE AR CONDICIONADO ACP200	FILTROS BRASIL	R$ 21,90	R$ 547,50
136	20	UNIDADES	FILTRO DE AR CONDICIONADO ACP205	FILTROS BRASIL	R$ 25,80	R$ 516,00
137	20	UNIDADES	FILTRO DE AR CONDICIONADO ACP821	FILTROS BRASIL	R$ 38,10	R$ 762,00
138	20	UNIDADES	FILTRO DE AR CONDICIONADO ACP837KIT	TECFIL	R$ 38,10	R$ 762,00
139	20	UNIDADES	FILTRO DE AR CONDICIONADO ACP906	FILTROS BRASIL	R$ 21,80	R$ 436,00
140	28	UNIDADES	FILTRO DE AR CONDICIONADO ACP907	FILTROS BRASIL	R$ 50,00	R$ 1.400,00
141	25	UNIDADES	FILTRO DE OLEO LUBRIFICANTE PEL 2011	WEGA	R$ 94,60	R$ 2.365,00
142	25	UNIDADES	FILTRO DE OLEO LUBRIFICANTE PEL 2003	VOX	R$ 33,80	R$ 845,00
143	25	UNIDADES	FILTRO DE OLEO LUBRIFICANTE PSL 340	VOX	R$ 57,10	R$ 1.427,50
144	25	UNIDADES	FILTRO DE OLEO LUBRIFICANTE PSL 283	FILTROS BRASIL	R$ 69,50	R$ 1.737,50
145	25	UNIDADES	FILTRO DE OLEO LUBRIFICANTE PSL 300	VOX	R$ 20,70	R$ 517,50
146	27	UNIDADES	FILTRO DE OLEO LUBRIFICANTE PSL 818	VOX	R$ 29,40	R$ 793,80
147	22	UNIDADES	FILTRO DE OLEO LUBRIFICANTE PSL 55	FILTROS BRASIL	R$ 16,80	R$ 369,60
148	28	UNIDADES	FILTRO DE OLEO LUBRIFICANTE PSL 560	FILTROS BRASIL	R$ 16,30	R$ 456,40
149	25	UNIDADES	FILTRO DE OLEO LUBRIFICANTE PSL 619	FILTROS BRASIL	R$ 72,20	R$ 1.805,00
150	25	UNIDADES	FILTRO DE OLEO LUBRIFICANTE PSL 655	VOX	R$ 43,40	R$ 1.085,00
151	28	UNIDADES	FILTRO DE OLEO LUBRIFICANTE PSL 900	VOX	R$ 46,90	R$ 1.313,20
152	25	UNIDADES	FILTRO DE OLEO LUBRIFICANTE PSL 962	TECFIL	R$ 58,00	R$ 1.450,00
153	25	UNIDADES	FILTRO DE OLEO LUBRIFICANTE PSL 838	TECFIL	R$ 66,40	R$ 1.660,00
154	25	UNIDADES	FILTRO DE AR DO MOTOR AP 9834	TECFIL	R$ 77,10	R$ 1.927,50
155	25	UNIDADES	FILTRO DE AR DO MOTOR ARL 4147	FILTROS BRASIL	R$ 20,30	R$ 507,50
156	27	UNIDADES	FILTRO DE AR DO MOTOR ARL 4150	FILTROS BRASIL	R$ 20,30	R$ 548,10
157	27	UNIDADES	FILTRO DE AR DO MOTOR ASR 839	TECFIL	R$ 45,20	R$ 1.220,40
158	31	UNIDADES	FILTRO DE AR DO MOTOR ARL 2337	TECFIL	R$ 42,50	R$ 1.317,50
159	29	UNIDADES	FILTRO DE AR DO MOTOR ARS 1013	VOX	R$ 56,60	R$ 1.641,40
160	29	UNIDADES	FILTRO DE AR DO MOTOR ARL 8842	VOX	R$ 55,80	R$ 1.618,20
161	25	UNIDADES	FILTRO DE AR DO MOTOR ARS 2868	VOX	R$ 58,80	R$ 1.470,00
162	26	UNIDADES	FILTRO DE AR DO MOTOR ARS 5673	WEGA	R$ 121,00	R$ 3.146,00
163	25	UNIDADES	FILTRO DE AR DO MOTOR ARS 9839	TECFIL	R$ 98,60	R$ 2.465,00

164	28	UNIDADES	FILTRO DE COMBUSTIVEL PSC 353	AUTHOMIX	R$ 78,90	R$ 2.209,20
165	24	UNIDADES	FILTRO DE COMBUSTIVEL PEC 3014	WEGA	R$ 100,50	R$ 2.412,00
166	26	UNIDADES	FILTRO DE COMBUSTIVEL PSC 75	VOX	R$ 56,00	R$ 1.456,00
167	26	UNIDADES	FILTRO DE COMBUSTIVEL PEC 3022	VOX	R$ 73,60	R$ 1.913,60
168	25	UNIDADES	FILTRO DE COMBUSTIVEL PEC 3023	FILTROS BRASIL	R$ 83,10	R$ 2.077,50
169	25	UNIDADES	FILTRO DE COMBUSTIVEL FC 161	VOX	R$ 32,40	R$ 810,00
170	25	UNIDADES	FILTRO DE COMBUSTIVEL PC2/255	TECFIL	R$ 33,00	R$ 825,00
171	25	UNIDADES	FILTRO DE COMBUSTIVEL PSC 498/4	VOX	R$ 79,30	R$ 1.982,50
172	25	UNIDADES	FILTRO DE COMBUSTIVEL GI 04/7	FILTROS BRASIL	R$ 30,90	R$ 772,50
173	25	UNIDADES	FILTRO DE COMBUSTIVEL GI 50/7	FILTROS BRASIL	R$ 30,90	R$ 772,50
174	25	UNIDADES	FILTRO DE ARCONDICIONADO ACP 103	FILTROS BRASIL	R$ 25,90	R$ 647,50
175	25	UNIDADES	FILTRO DE ARCONDICIONADO ACP 126	FILTROS BRASIL	R$ 23,30	R$ 582,50
176	25	UNIDADES	FILTRO SEPARADOR DE AGUA DSF 0202	WEGA	R$ 83,10	R$ 2.077,50
177	29	UNIDADES	FILTRO SEPARADOR DE AGUA R120LIMAQII	PARKER	R$ 123,10	R$ 3.569,90
VALOR TOTAL DO LOTE 3						**R$ 206.000,00**

4- VALIDADE DA ATA.

4.1- A validade da Ata de Registro de Preços será de 01 (um) ano, a partir de, 19/03/2025 tendo validade até 19/03/2026, podendo ser prorrogada por igual período nos termos do artigo 84 da Lei Federal nº 14.133/2021.

5- DO CADASTRO RESERVA.

5.1- Se houver empresa participante do certame licitatório que aceite fornecer o item registrado nesta ata pelo mesmo preço do 1º classificado na licitação, esta integrará o Anexo I desta Ata (Cadastro de Reserva), podendo fornecer o referido item apenas nas hipóteses de exclusão do fornecedor classificado em primeiro lugar, de acordo com previsão constante da legislação pertinente.

5.2- As empresas que integrarem o cadastro de reserva somente terão sua proposta, bem como sua documentação habilitatória, analisada, para fins de aceitação e habilitação, quando houver necessidade de contratação de fornecedor remanescente, nas hipóteses mencionadas.

6- DAS OBRIGAÇÕES DO DETENTOR BENEFICIÁRIO DA ATA.

6.1- Os detentores dos preços registrados deverão cumprir o compromisso firmado por intermédio do presente instrumento, nos termos dispostos no Decreto Municipal nº 006, de 08 de janeiro de 2024 e no Edital de Pregão e seus anexos, e cumprir, integralmente, todas as cláusulas e condições constantes dos contratos ou instrumentos equivalentes porventura firmados, sob pena de revogação da presente Ata de Registro de Preços, sem prejuízo das aplicações das penalidades cabíveis.

7- DOS ACRÉSCIMOS E SUPRESSÕES

7.1- É vedado efetuar acréscimos nos quantitativos fixados nesta ata de registro de preços, inclusive o acréscimo de que trata o artigo 125 da Lei nº 14.133/2021.

8- DA ADESÃO À ATA DE REGISTRO DE PREÇOS.

8.1-A ata de registro de preços, durante sua validade, poderá ser utilizada por qualquer órgão ou entidade da administração pública que não tenha participado do certame licitatório, mediante anuência do órgão gerenciador, desde que devidamente justificada a vantagem e respeitadas, no que couberem, as condições e as regras estabelecidas na Lei nº 14.133, de 2021 e do Decreto Municipal nº 006, de 08 de Janeiro de 2024.

8.2- As aquisições ou contratações adicionais por parte de Órgãos Não Participantes, na forma do Decreto Municipal nº 006, de 08 de Janeiro de 2024, não poderão exceder, por órgão ou entidade, a cinquenta por cento dos quantitativos totais fixados no item 2.1, por item, assim como a totalidade das adesões não poderá exceder

ao dobro do quantitativo de cada item registrado, independentemente do número de Órgãos Não Participantes que aderirem.

8.3- Caberá ao **FORNECEDOR**, observadas as condições estabelecidas nesta ata de registro de preços, optar pela aceitação ou não do fornecimento decorrente de solicitação de adesão, desde que não prejudique as obrigações presentes e futuras decorrentes desta ata, assumidas com o Órgão Gerenciador e com os Órgãos Participantes de Compra Nacional.

9- DAS CONSIDERAÇÕES GERAIS

9.1. As condições gerais do fornecimento do produto ou prestação de serviços, tais como os prazos para entrega e recebimento do objeto, as obrigações da Administração e do fornecedor registrado, sanções e demais condições de ajuste, encontram-se definidos no Termo de Referência, na minuta de contrato, no Edital da Licitação e na legislação citada em epígrafe.

10- - DA DIVULGAÇÃO DA ATA DE REGISTRO DE PREÇOS:

10.1- A publicação resumida desta Ata de Registro de Preços na imprensa oficial, que é condição indispensável para sua eficácia, será providenciada pelo Órgão Gerenciador até quinto dia útil do mês seguinte ao de sua assinatura, para ocorrer no prazo de 20 (vinte) dias daquela data.

10.2- Para firmeza e validade do pactuado, a presente Ata foi lavrada em 02 (duas) vias de igual teor, que, depois de lida e achada em ordem, vai assinada pelas partes e encaminhada cópia aos demais Órgãos participantes (se houver).

11- - DO FORO: O Foro para dirimir questões relativas ao presente Compromisso de Fornecimento será o Foro da Comarca de Poções-Ba, com prejuízo a qualquer outro, por mais privilegiado que seja.

Poções/Ba, 19 de março de 2025.

Irenilda Cunha de Magalhães
Prefeita Municipal

Dirani Cunha Porto Fagundes
Gestora FME

Marcus Vinicius Protasio Sola
Gestor FMS

Orleide Pacheco Gomes Ramos
Gestor FMAS

J C LIBARINO PIRES
Empresa Contratada

TESTEMUNHAS:

1
Nome:
CPF: 097.136.215-13

2.
Nome:
CPF: 915,347 395-72

PREFEITURA MUNICIPAL DE POÇÕES ESTADO DA BAHIA
Praça da Bandeira, nº. 02 – Centro, Poções/BA.
CNPJ nº. 14.242.200/0001-65.

PREGÃO ELETRÔNICO 007/2025

PUBLICAÇÕES ADJUDICAÇÃO, HOMOLOGAÇÃO E EXTRATO DO CONTRATO

PREFEITURA MUNICIPAL DE POÇÕES ESTADO DA BAHIA

Praça da Bandeira, nº. 02 – Centro, Poções/BA.
CNPJ nº. 14.242.200/0001-65.

ADJUDICAÇÃO DO PREGÃO ELETRÔNICO Nº 007/2025

A Prefeita Municipal torna público, nos termos da Lei nº 14.133/21, a **ADJUDICAÇÃO do Pregão Eletrônico nº 007/2025** realizado no dia 27/2/2025, às 08:30h, por meio eletrônico, no site Bolsa de Licitações do Brasil - BLL www.bll.org.br/bllcompras Registro de Preços para Eventual e Futura Aquisição de óleos lubrificantes e filtros para atender às demandas das Secretarias Municipais, *a licitante vencedora: J C LIBARINO PIRES, lotes 01, 02 e 03, com valor R$ 387.900,00 (trezentos e oitenta e sete mil e novecentos reais).* Poções - Ba, 12 de março de 2025. Irenilda Cunha de Magalhães - Prefeita Municipal.

HOMOLOGAÇÃO DO PREGÃO ELETRÔNICO Nº 007/2025

A Prefeita Municipal de Poções - Ba, em acordo com a Lei nº 14.133/2, torna público o Resultado e **HOMOLOGA o Pregão Eletrônico nº 007/2025** realizado no dia 27/2/2025, às 08:30h, por meio eletrônico, no site Bolsa de Licitações do Brasil - BLL www.bll.org.br/bllcompras para Registro de Preços para Eventual e Futura Aquisição de óleos lubrificantes e filtros para atender às demandas das Secretarias Municipais, *a licitante vencedora: J C LIBARINO PIRES, lotes 01, 02 e 03, com valor R$ 387.900,00 (trezentos e oitenta e sete mil e novecentos reais).*Poções - Ba, 14 de março de 2025. Irenilda Cunha de Magalhães - Prefeita Municipal.

Obs: Os valores acima tratam-se apenas de Registro de Preços, a Prefeitura Municipal de Poções-Ba não estar obrigada a comprar quantidades totais. Os produtos serão adquiridos, de acordo com a demanda do Município.

PREFEITURA MUNICIPAL DE POÇÕES ESTADO DA BAHIA

Praça da Bandeira, nº. 02 – Centro, Poções/BA.
CNPJ nº. 14.242.200/0001-65.

RESUMO DE CONTRATO Nº 270/2025

Contratante: PREFEITURA MUNICIPAL DE POÇÕES- BA.
Contratada: J C LIBARINO PIRES (CNPJ: 11.566.926/0001-65).
Objeto: Registro de Preços para Eventual e Futura Aquisição de óleos lubrificantes e filtros para atender às demandas das Secretarias Municipais (lotes 01, 02 e 03).
Valor do contrato: R$ 53.009,83 (cinquenta e três mil e nove reais e oitenta e três centavos).
Data de Assinatura: 19 de março de 2025.
Prazo de duração: 31 de dezembro de 2025.
Modalidade de Licitação: Pregão Eletrônico Nº 007/2025.

PREFEITURA MUNICIPAL DE POÇÕES ESTADO DA BAHIA

Praça da Bandeira, nº. 02 – Centro, Poções/BA.
CNPJ nº. 14.242.200/0001-65.

RESUMO DE CONTRATO Nº 271/2025

Contratante: PREFEITURA MUNICIPAL DE POÇÕES- BA.
Contratada: J C LIBARINO PIRES (CNPJ: 11.566.926/0001-65).
Objeto: Registro de Preços para Eventual e Futura Aquisição de óleos lubrificantes e filtros para atender às demandas das Secretarias Municipais (lotes 01, 02 e 03).
Valor do contrato: R$ 98.505,52 (noventa e oito mil e quinhentos e cinco reais e cinquenta e dois centavos).
Data de Assinatura: 19 de março de 2025.
Prazo de duração: 31 de dezembro de 2025.
Modalidade de Licitação: Pregão Eletrônico Nº 007/2025.

Praça da Bandeira nº. 02 - Centro, Poções/BA.

PREFEITURA MUNICIPAL DE POÇÕES ESTADO DA BAHIA

Praça da Bandeira, nº. 02 – Centro, Poções/BA.
CNPJ nº. 14.242.200/0001-65.

RESUMO DE CONTRATO Nº 272/2025

Contratante: PREFEITURA MUNICIPAL DE POÇÕES- BA.
Contratada: J C LIBARINO PIRES (CNPJ: 11.566.926/0001-65).
Objeto: Registro de Preços para Eventual e Futura Aquisição de óleos lubrificantes e filtros para atender às demandas das Secretarias Municipais (lotes 01, 02 e 03).
Valor do contrato: R$ 155.368,92 (cento e cinquenta e cinco mil e trezentos e sessenta e oito reais e noventa e dois centavos).
Data de Assinatura: 19 de março de 2025.
Prazo de duração: 31 de dezembro de 2025.
Modalidade de Licitação: Pregão Eletrônico Nº 007/2025.

PREFEITURA MUNICIPAL DE POÇÕES ESTADO DA BAHIA

Praça da Bandeira, nº. 02 – Centro, Poções/BA.
CNPJ nº. 14.242.200/0001-65.

RESUMO DE CONTRATO Nº 273/2025

Contratante: PREFEITURA MUNICIPAL DE POÇÕES- BA.
Contratada: J C LIBARINO PIRES (CNPJ: 11.566.926/0001-65).
Objeto: Registro de Preços para Eventual e Futura Aquisição de óleos lubrificantes e filtros para atender às demandas das Secretarias Municipais (lotes 01, 02 e 03).
Valor do contrato: R$ 81.015,73 (oitenta e um mil e quinze reais e setenta e três centavos).
Data de Assinatura: 19 de março de 2025.
Prazo de duração: 31 de dezembro de 2025.
Modalidade de Licitação: Pregão Eletrônico Nº 007/2025.

Licitações

PREFEITURA MUNICIPAL DE POÇÕES ESTADO DA BAHIA
Praça da Bandeira, nº. 02 – Centro, Poções/BA.
CNPJ nº. 14.242.200/0001-65.

PREGÃO ELETRÔNICO Nº 007/2025
DECISÃO DE RECURSO ADMINISTRATIVO

A Prefeita Municipal de Poções-Ba em acordo com a Lei nº 14.133/21, devido à MANIFESTAÇÃO DE RECURSO interposta pela empresa: J C LIBARINO PIRES, referente à licitação **Pregão Eletrônico nº 007/2025**, que tem por objeto: Registro de Preços para Eventual e Futura Aquisição de óleos lubrificantes e filtros para atender às demandas das Secretarias Municipais cuja sessão pública foi realizada no dia 27/2/2025, no site Bolsa de Licitações do Brasil - BLL www.bll.org.br/bllcompras, conforme Parecer Jurídico, decide:

a) Pela PROCEDÊNCIA do recurso formulado pela licitante J C LIBARINO PIRES.

b) Determinar a divulgação desta decisão no site do Diário Oficial do Município.

Gabinete da Prefeita, 11 de março de 2025.

Irenilda Cunha de Magalhães
Prefeita Municipal

Contrato nº 270/2025/2025

Última atualização 26/03/2025

Local: Poções/BA **Órgão:** MUNICIPIO DE POCOES **Unidade executora:** 2577 - Prefeitura Municipal de Poções

Tipo: Contrato (termo inicial) **Receita ou Despesa:** Despesa **Processo:** 052/2025 **Categoria do processo:** Compras

Data de divulgação no PNCP: 26/03/2025 **Data de assinatura:** 19/03/2025 **Vigência:** de 19/03/2025 a 31/12/2025

Id contrato PNCP: 14242200000165-2-000291/2025 **Fonte:** Instituto Municipal de Administração Pública - IMAP

Id contratação PNCP: 14242200000165-1-000043/2025

Objeto:

Registro de Preços para Eventual e Futura Aquisição de óleos lubrificantes e filtros para atender às demandas das Secretarias Municipais (lotes 01, 02 e 03)

VALOR CONTRATADO

R$ 53.009,83

FORNECEDOR:

Tipo: Pessoa jurídica **CNPJ/CPF:** 11.566.926/0001-65 Consultar sanções e penalidades do fornecedor

Nome/Razão social: J C LIBARINO PIRES

Arquivos Histórico

Nome	Data
Contrato N 270-2025.pdf	26/03/2025

Exibir: 5 | 1-1 de 1 itens | Página: 1

Voltar

Criado pela Lei nº 14.133/21, o Portal Nacional de Contratações Públicas (PNCP) é o sítio eletrônico oficial destinado à divulgação centralizada e obrigatória dos atos exigidos em sede de licitações e contratos administrativos abarcados pelo novel diploma.

É gerido pelo Comitê Gestor da Rede Nacional de Contratações Públicas, um colegiado deliberativo com suas atribuições estabelecidas no Decreto nº 10.764, de 9 de agosto de 2021.

O desenvolvimento dessa versão do Portal é um esforço conjunto de construção de uma concepção direta legal, homologado pelos indicados a compor o aludido comitê.

Contrato nº 271/2025/2025

Última atualização 26/03/2025

Local: Poções/BA **Órgão:** MUNICIPIO DE POCOES **Unidade executora:** 2577 - Prefeitura Municipal de Poções

Tipo: Contrato (termo inicial) **Receita ou Despesa:** Despesa **Processo:** 052/2025 **Categoria do processo:** Compras

Data de divulgação no PNCP: 26/03/2025 **Data de assinatura:** 19/03/2025 **Vigência:** de 19/03/2025 a 31/12/2025

Id contrato PNCP: 14242200000165-2-000292/2025 **Fonte:** Instituto Municipal de Administração Pública - IMAP

Id contratação PNCP: 14242200000165-1-000043/2025

Objeto:

Registro de Preços para Eventual e Futura Aquisição de óleos lubrificantes e filtros para atender às demandas das Secretarias Municipais (lotes 01, 02 e 03)

VALOR CONTRATADO

R$ 98.505,52

FORNECEDOR:

Tipo: Pessoa jurídica **CNPJ/CPF:** 11.566.926/0001-65 Consultar sanções e penalidades do fornecedor

Nome/Razão social: J C LIBARINO PIRES

Arquivos | Histórico

Nome	Data
Contrato N 271-2025.pdf	26/03/2025

Exibir 5 | 1-1 de 1 itens | Página 1

Voltar

Criado pela Lei nº 14.133/21, o Portal Nacional de Contratações Públicas (PNCP) é o sítio eletrônico oficial destinado à divulgação centralizada e obrigatória dos atos exigidos em sede de licitações e contratos administrativos abarcados pelo novel diploma.

É gerido pelo Comitê Gestor da Rede Nacional de Contratações Públicas, um colegiado deliberativo com suas atribuições estabelecidas no Decreto nº 10.764, de 9 de agosto de 2021.

O desenvolvimento dessa versão do Portal é um esforço conjunto de construção de uma concepção direta legal, homologado pelos indicados a compor o aludido comitê

Contrato nº 272/2025/2025

Última atualização 26/03/2025

Local: Poções/BA **Órgão:** MUNICIPIO DE POCOES **Unidade executora:** 2577 - Prefeitura Municipal de Poções

Tipo: Contrato (termo inicial) **Receita ou Despesa:** Despesa **Processo:** 052/2025 **Categoria do processo:** Compras

Data de divulgação no PNCP: 26/03/2025 **Data de assinatura:** 19/03/2025 **Vigência:** de 19/03/2025 a 31/12/2025

Id contrato PNCP: 14242200000165-2-000293/2025 **Fonte:** Instituto Municipal de Administração Pública - IMAP

Id contratação PNCP: 14242200000165-1-000043/2025

Objeto:

Registro de Preços para Eventual e Futura Aquisição de óleos lubrificantes e filtros para atender às demandas das Secretarias Municipais— (lotes 01, 02 e 03)

VALOR CONTRATADO

R$ 155.368,92

FORNECEDOR:

Tipo: Pessoa jurídica **CNPJ/CPF:** 11.566.926/0001-65 Consultar sanções e penalidades do fornecedor

Nome/Razão social: J C LIBARINO PIRES

Arquivos Histórico

Nome	Data
Contrato N 272-2025.pdf	26/03/2025

Exibir: 5 | 1-1 de 1 itens | Página: 1

Voltar

Criado pela Lei nº 14.133/21, o Portal Nacional de Contratações Públicas (PNCP) é o sítio eletrônico oficial destinado à divulgação centralizada e obrigatória dos atos exigidos em sede de licitações e contratos administrativos abarcados pelo novel diploma.

É gerido pelo Comitê Gestor da Rede Nacional de Contratações Públicas, um colegiado deliberativo com suas atribuições estabelecidas no Decreto nº 10.764, de 9 de agosto de 2021.

O desenvolvimento dessa versão do Portal é um esforço conjunto de construção de uma concepção direta legal, homologado pelos indicados a compor o aludido comitê.

Contrato nº 273/2025/2025

Última atualização 26/03/2025

Local: Poções/BA **Órgão:** MUNICIPIO DE POCOES **Unidade executora:** 2577 - Prefeitura Municipal de Poções

Tipo: Contrato (termo inicial) **Receita ou Despesa:** Despesa **Processo:** 052/2025 **Categoria do processo:** Compras

Data de divulgação no PNCP: 26/03/2025 **Data de assinatura:** 19/03/2025 **Vigência:** de 19/03/2025 a 31/12/2025

Id contrato PNCP: 14242200000165-2-000294/2025 **Fonte:** Instituto Municipal de Administração Pública - IMAP

Id contratação PNCP: 14242200000165-1-000043/2025

Objeto:

Registro de Preços para Eventual e Futura Aquisição de óleos lubrificantes e filtros para atender às demandas das Secretarias Municipais (lotes 01, 02 e 03)

VALOR CONTRATADO

R$ 81.015,73

FORNECEDOR:

Tipo: Pessoa jurídica **CNPJ/CPF:** 11.566.926/0001-65 Consultar sanções e penalidades do fornecedor

Nome/Razão social: J C LIBARINO PIRES

Arquivos Histórico

Nome	Data
Contrato N 273-2025.pdf	26/03/2025

Exibir: 5 | 1-1 de 1 itens | Página: 1

Voltar

Criado pela Lei nº 14.133/21, o Portal Nacional de Contratações Públicas (PNCP) é o sítio eletrônico oficial destinado à divulgação centralizada e obrigatória dos atos exigidos em sede de licitações e contratos administrativos abarcados pelo novel diploma.

É gerido pelo Comitê Gestor da Rede Nacional de Contratações Públicas, um colegiado deliberativo com suas atribuições estabelecidas no Decreto nº 10.764, de 9 de agosto de 2021.

O desenvolvimento dessa versão do Portal é um esforço conjunto de construção de uma concepção ajeita legal, homologado pelos indicados a compor o aludido comitê.

Ata nº 020/2025/2025

Última atualização 26/03/2025

Local: Poções/BA **Órgão:** MUNICIPIO DE POCOES **Modalidade da contratação:** Pregão - Eletrônico

Data de divulgação no PNCP: 26/03/2025 **Data de assinatura:** 19/03/2025 **Vigência:** de 19/03/2025 a 19/03/2026

Id ata PNCP: 14242200000165-1-000043/2025-000001 **Fonte:** Instituto Municipal de Administração Pública - IMAP

Id contratação PNCP: 14242200000165-1-000043/2025

Objeto:

Registro de Preços para Eventual e Futura Aquisição de óleos lubrificantes e filtros para atender às demandas das Secretarias Municipais.

Arquivos Histórico

Nome	Data
Ata de Registro N 020-2025.pdf	26/03/2025

Exibir: 5 | 1-1 de 1 itens | Página: 1

Voltar

Criado pela Lei nº 14.133/21, o Portal Nacional de Contratações Públicas (PNCP) é o sítio eletrônico oficial destinado à divulgação centralizada e obrigatória dos atos exigidos em sede de licitações e contratos administrativos abarcados pelo novel diploma.

É gerido pelo Comitê Gestor da Rede Nacional de Contratações Públicas, um colegiado deliberativo com suas atribuições estabelecidas no Decreto nº 10.764, de 9 de agosto de 2021.

O desenvolvimento dessa versão do Portal é um esforço conjunto de construção de uma concepção direta legal, homologado pelos indicados a compor o aludido comitê.

A adequação, fidedignidade e correitude das informações e dos arquivos relativos às contratações disponibilizadas no PNCP por força da Lei nº 14.133/2021 são de estrita responsabilidade dos órgãos e entidades contratantes.

https://portaldeservicos.gestao.gov.br

0800 978 9001

AGRADECIMENTO AOS PARCEIROS

PREFEITURA MUNICIPAL DE POÇÕES ESTADO DA BAHIA
Praça da Bandeira, nº. 02 – Centro, Poções/BA.
CNPJ nº. 14.242.200/0001-65.

PREGÃO ELETRÔNICO 007/2025

EMPENHO DO CONTRATO

DEPARTAMENTO DE CONTABILIDADE

Ao
Gabinete da Prefeita

Conforme solicitado, informamos que referido processo foi devidamente empenhado e remetido à Secretaria solicitante para formalização das Ordens de Serviços, conforme necessidade de utilização dos serviços contratos.

Poções, Bahia, 19 de março de 2025.

Leocádia Silva do Carmo
Setor Contábil

PREFEITURA MUNICIPAL DE POÇÕES ESTADO DA BAHIA
Praça da Bandeira, nº. 02 – Centro, Poções/BA.
CNPJ nº. 14.242.200/0001-65.

PREGÃO ELETRÔNICO 007/2025

PARECER CONTROLE INTERNO

PARECER DO CONTROLE INTERNO

PROCESSO ADMINISTRATIVO: 052/2025

MODALIDADE: Pregão Eletrônico 007/2025

OBJETO: CONTRATAÇÃO DE EMPRESA PARA AQUISIÇÃO DE ÓLEOS LUBRIFICANTES E FILTROS PARA ATENDIMENTO DE DEMANDAS DAS SECRETARIAS MUNICIPAIS DE POÇÕES ESTADO DA BAHIA.

I. RELATÓRIO

Trata-se de um processo licitatório na modalidade Pregão Eletrônico para Registro de Preços sob o nº 007/2025 para contratação de empresa para aquisição de óleos lubrificantes e filtros para atendimento de demandas das Secretarias Municipais deste Município.

Após a solicitação da Secretaria Municipal de Administração e Planejamento, foi realizada a pesquisa de preços, conforme consta nos autos do processo. O processo encontra-se em 02 (dois) volumes, possuindo os seguintes documentos:

- Capa do Processo
- Documento de Formalização de Demanda – DFD
- Estudo Técnico Preliminar – ETP
- Análise de Risco
- Termo de Referência - TR
- Cotações
- Declaração de Adequação Orçamentária
- Despacho para Assessoria Jurídica
- Parecer Jurídico
- Portaria da Comissão de Licitação e Certificado do Pregoeiro
- Avisos de Publicações e Edital
- Propostas Antes dos Lances

- Propostas Após Lances
- Habilitação Jurídica
- Ata de Sessão
- Anexos do Processo
- Recursos e Contrarrazões
- Parecer Contábil e Jurídico do Recurso
- Termo de Adjudicação
- Homologação
- Parecer Jurídico Conclusivo
- Contrato
- Empenho do Contrato
- Publicações Adjudicação, Homologação e Extrato do Contrato
- Parecer do Controle Interno

II. FUNDAMENTAÇÃO

No cumprimento das atribuições estabelecidas nos arts. 31, 70 e 74 da Constituição Federal, e nos termos da Lei 846/2006 do município de Poções e demais normas que regulam as atribuições do Sistema de Controle Interno, referentes ao exercício de controle prévio e concomitante dos atos de gestão e, visando orientar o Administrador Público, expedimos, a seguir, nossas considerações.

Ressalta-se que no caso em apreço há justificativa para realização da despesa, bem como, há dotação orçamentária. Verificou-se que o processo licitatório foi realizado com observância a todas as formalidades e atos necessários durante a fase interna, bem como de acordo com as disposições legais vigentes, em especial a Lei nº 14.133/21 (Nova Lei de Licitações e Contratos Administrativos).

Ao analisar os autos, verifica-se que foi realizado, pelo Controle Interno Municipal, análise de controle prévio da legalidade dos atos praticados no procedimento de Pregão eletrônico, no cumprimento da Lei nº 14.133/21 art. 6º, XLI:

> "XLI. pregão: modalidade de licitação obrigatória para aquisição de bens e serviços comuns, cujo critério de julgamento poderá ser o de menor preço ou o de maior desconto;"

Ainda, observa-se que deve ser designado representante(s) da Administração Pública para exercer o acompanhamento e fiscalização da execução do contrato, nos moldes do art. 117 da Lei nº 14.133/21.

Por fim, evidencia-se que foram devidamente cumpridos os requisitos legais para publicidade dos atos do procedimento licitatório, bem como o licitante vencedor apresentou documentos capazes de comprovar o cumprimento dos requisitos de habilitação, nos termos da Lei 14.133/21. Desta forma, encontram-se satisfeitas as exigências legais deixando em caráter opinativo para operação da contratação.

Quanto à opção pelo pregão aqui em análise entendemos ser um procedimento que atinge aos princípios administrativos, bem como por ser um processo célere, que atende ao preceito da economicidade, tendo em vista a mais viável e vantajosa para a Administração.

III. CONCLUSÃO

Nesta análise foram enfocados apenas aspectos legais com base nos elementos fornecidos no processo, sendo considerados os critérios que levaram a Administração a tal procedimento.

Dessa forma, realizada a análise do processo administrativo mencionado, comprovado não haver vícios que possam acarretar nulidade no procedimento, esta Controladoria Interna está acordada com as orientações dos Pareceres Jurídicos, que subscreve sua opinião pelo prosseguimento do processo licitatório, o qual opina pela REGULARIDADE do presente procedimento, estando APTO a gerar despesas para a municipalidade.

Ademais, para os devidos fins junto ao Tribunal de Contas dos Municípios do Estado da Bahia, face à correta aplicação dos ditames da Lei nº 14.133/2021, considerando que fora analisado integralmente o referido processo, pelo que declaramos que o processo se encontra **EM CONFORMIDADE**, revestido de todas as formalidades legais.

Portanto, encontra-se apto a gerar despesas para a municipalidade, sendo assim declara este Controle Interno.

É o parecer,

Poções/BA, 13 de fevereiro de 2025.

JOELLINGTON GUIMARÃES TEIXEIRA
- Controlador Interno -
Decreto – 426/2024