

MANUAL MALA DIRETA POR E-MAIL DOCTORS OFFICE

RECURSOS OFERECIDOS DE MALA DIRETA

- Mala direta de SMS com adesão ao pacote de sms. Acesse Link e conheça mais: <https://www.pes.com.br/videos#gallery-11>
- Mala direta de e-mail de todos os pacientes cadastrados no sistema
- Para liberar o envio de e-mail é necessário informar um e-mail da clínica para configurar o aplicativo. Exemplo de e-mail a ser criado: sacnomedaclinica@gmail.com, pois os pacientes poderão responder o e-mail recebido e fica mais fácil administrar.

1. Acesse o botão MALA DIRETA

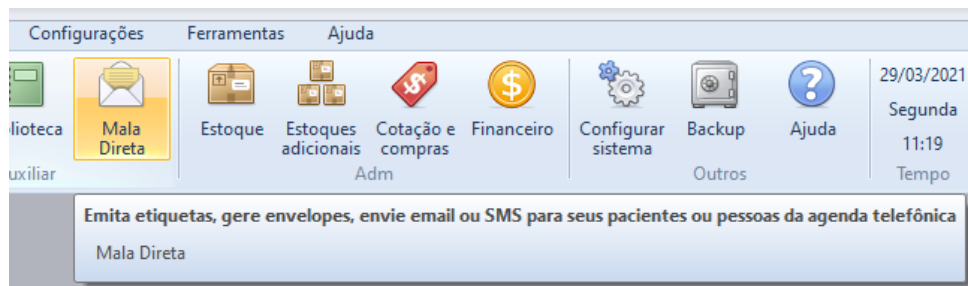

2. Escolha o tipo de mala direta desejado

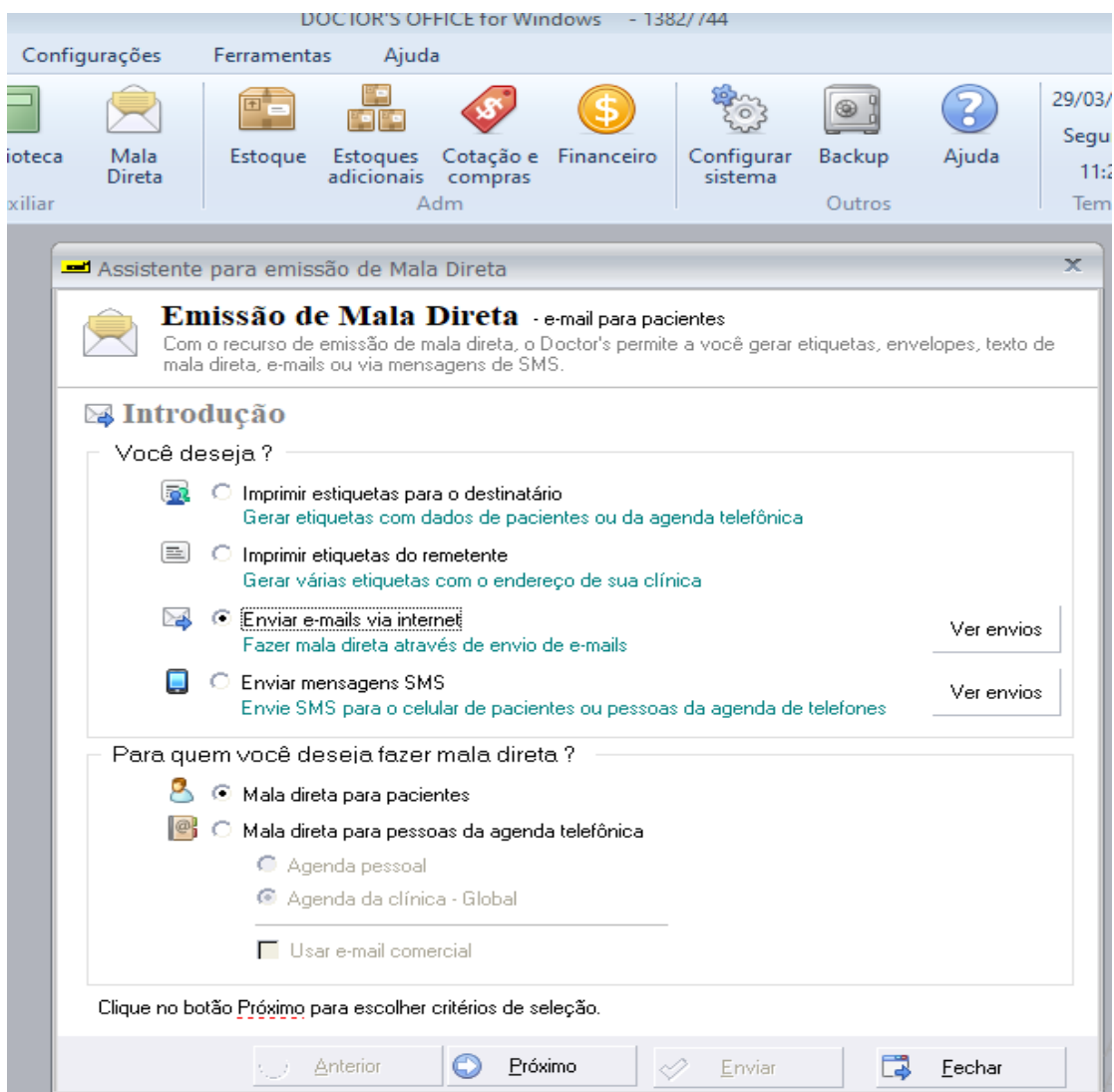

3. MALA DIRETA DE E-MAIL, Clique na opção **Enviar e-mails via internet**

4. Clique no botão PRÓXIMO e escolha qual tipo de mala direta deseja enviar, se **para todos os pacientes** ou **para pacientes com aniversário no período escolhido**.

Assistente para emissão de Mala Direta

Emissão de Mala Direta - e-mail para pacientes
Com o recurso de emissão de mala direta, o Doctor's permite a você gerar etiquetas, envelopes, texto de mala direta, e-mails ou via mensagens de SMS.

Critérios

Você deseja selecionar os pacientes?

- Todos
- Pela data de aniversário **01/03** a **31/03**
- Pela data de retorno
- Todos que (estão não estão) na lista abaixo:

Teste
Teste

Critérios adicionais de seleção

Médico: **Jessicak**

Categoria: **<Todas>**

Atendido entre: **01/03/2021** a **31/03/2021**

Não enviar para pessoas com mesmo e-mail
 Somente pessoas com e-mail preenchido

Clique no botão **Próximo** para escolher o tipo da mala direta.

Anterior Próximo Enviar Fechar

5. Em **Critérios adicionais** digite o período desejado no qual os pacientes desejados foram atendidos
6. Escolhe todos os médicos/Categoria(convênios) ou apenas o médico/Categoria (Convênio) desejados
7. Clico no botão **Próximo**

Assistente para emissão de Mala Direta

Emissão de Mala Direta - e-mail para pacientes
Com o recurso de emissão de mala direta, o Doctor's permite a você gerar etiquetas, envelopes, texto de mala direta, e-mails ou via mensagens de SMS.

Tipo da mala direta

Você deseja ?

- Imprimir etiquetas
- Imprimir envelopes
- Imprimir texto da mala direta
- Enviar mala direta via e-mail
 - Usar arquivo externo para envio do e-mail (formato HTML ou DOCX)
 - Arquivo:
- Enviar mensagens SMS de celular

Escolha o modelo

Escolha ou crie o modelo do texto da mala direta. O modelo é o conteúdo que será enviado

Novo
Alterar
Eliminar

Clique no botão **Enviar** para iniciar o envio da mala direta

Anterior Próximo Enviar Fechar

8. Clique para escolher e anexar arquivo HTML ou um arquivo DOCX (Word) conforme tela abaixo:

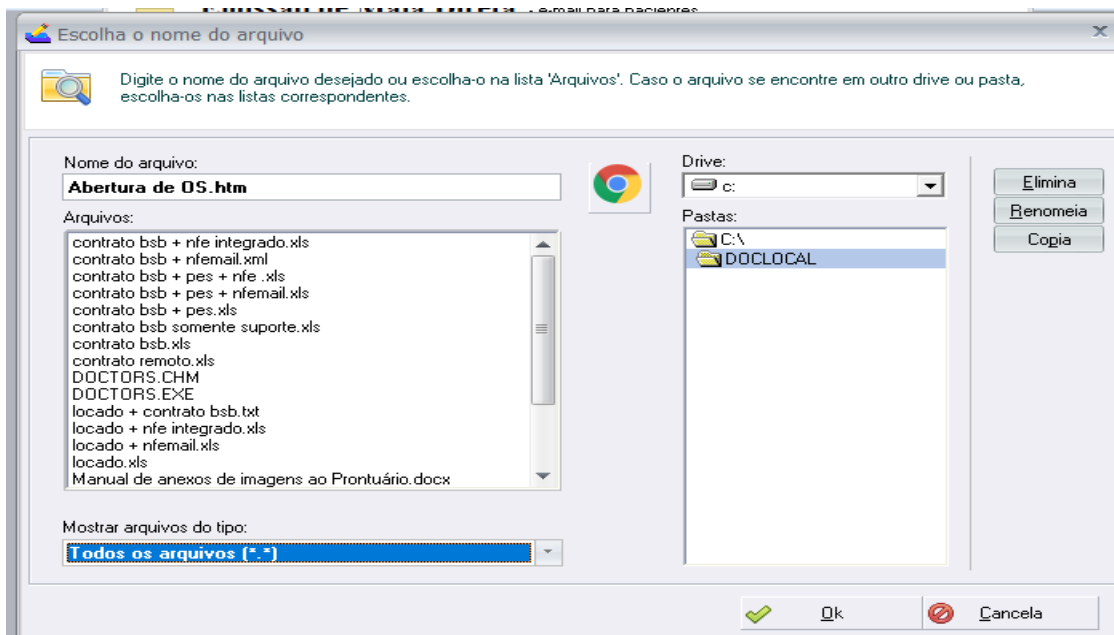

9. Após escolher arquivo e anexar clique no botão ENVIAR

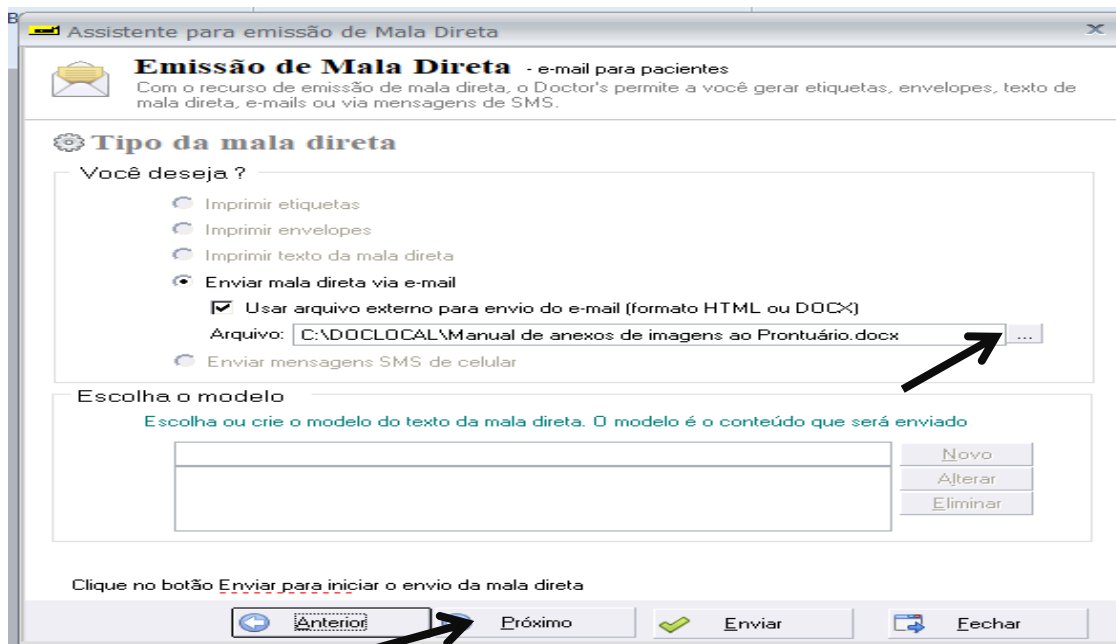

10. Para abrir a lista de pacientes que receberão os e-mails

11. Clique no botão enviar para disparar o envio de e-mail's

