

CONFIGURAZIONE MICROSOFT WINDOWS LIVE MAIL 2012

E' possibile configurare il proprio account di posta elettronica in due modalità: **POP3** o **IMAP**.

Ti consigliamo di utilizzare la modalità **POP3** con il PC principale di casa o lavoro e la modalità **IMAP** con computer secondari (es. notebook) e dispositivi mobili (smartphone o tablet).

Come funziona un account POP3

Il programma di posta elettronica si connette al server online, recupera tutta la posta, la conserva in locale come nuova posta da leggere, cancella i messaggi dal server principale e si disconnette. Il comportamento predefinito di POP è quello di eliminare la posta dal server online che significa non poter più vedere i messaggi già letti se si accede al proprio account e-mail via browser (Webmail) o da un'altra sede in un momento successivo.

- La posta viene **memorizzata localmente** ed è sempre accessibile sul proprio PC, anche senza connessione ad internet.
- La connessione Internet diventa necessaria solo per l'invio e la ricezione dei messaggi.
- Si risparmia spazio di archiviazione del server (perché non rimangono i messaggi al suo interno).
- E' sempre possibile lasciare la copia dei messaggi sul server, anche solo per un periodo definito (es. gli ultimi 30 giorni).

Come funziona un account IMAP

Il programma di posta elettronica si connette al server online, richiede il contenuto dei nuovi messaggi e li presenta salvandoli temporaneamente in memoria.

Se l'utente legge il messaggio, lo modifica o la segna come letto, tali modifiche vengono recepite anche a livello server.

- La posta viene salvata sul server online ed è accessibile da più sedi diverse.
- **La connessione a Internet è necessaria per accedere alla posta e leggere i vecchi messaggi.**
- Si può ottenere una panoramica veloce della posta perché vengono scaricate solo le intestazioni almeno fino a che non è richiesto anche il contenuto dei messaggi.
- Si risparmia spazio disco sul PC.
- Non si rischia di perdere alcun messaggio se si rompe il PC perché la posta rimane online sul server.

CONFIGURAZIONE DELL'ACCOUNT POP3

Apri Windows Live Mail e seleziona la voce 'Account' dal menu principale.

Clicca su 'Posta elettronica' per aggiungere un nuovo account.

Compila i campi con i dati di accesso e configurazione in tuo possesso.

Inserisci il tuo indirizzo e-mail e la password per accedere facendo attenzione ai caratteri maiuscoli e minuscoli.

Seleziona 'Memorizza password'.

Inserisci nome e cognome oppure il nome della tua azienda (verrà visualizzato come mittente dei messaggi che invierai) e l'indirizzo e-mail .

Seleziona 'Configura manualmente impostazioni server'.

Clicca su 'Avanti'.

Compila i campi con i dati di accesso e configurazione in tuo possesso.

Informazioni server posta in arrivo: in 'Tipo di server' seleziona POP; come 'Indirizzo server' scrivi *pop.iltuodominio.estensione* (es: *pop.azienda.com*).

Il Nome utente di accesso è il tuo indirizzo e-mail.

Informazioni server posta in uscita: come 'Indirizzo server' scrivi *authsmtp.iltuodominio.estensione* (es. *authsmtp.azienda.com*).

Modifica la porta del server della posta in uscita (SMTP) da 25 a 587 (in alcuni casi la porta 25 è riservata al provider ADSL o 3G).

Clicca su 'Avanti'.

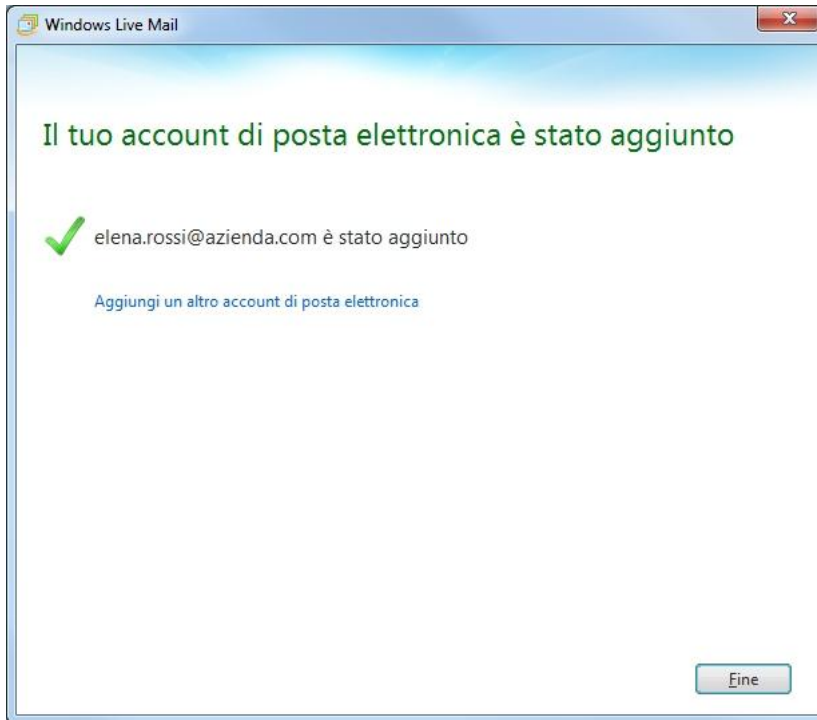

Clicca su 'Fine'.

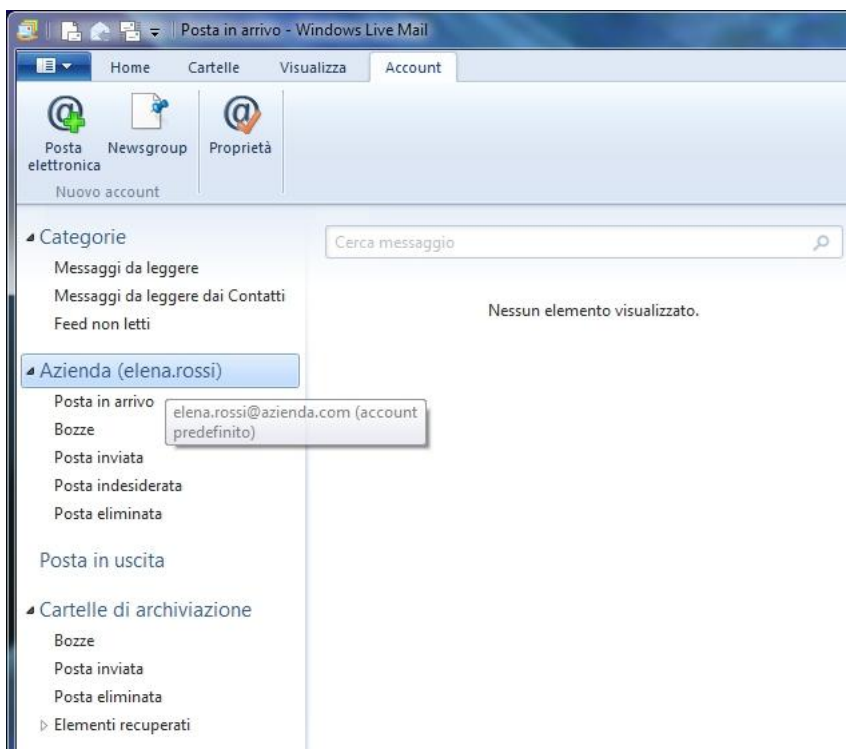

Seleziona l'account appena creato (appare è sulla sinistra nel programma) e usa il tasto di destra del mouse per far apparire il menu contestuale.
Clicca su 'Proprietà' (ultima voce del menu).

Nella finestra che appare clicca su ‘Server’.

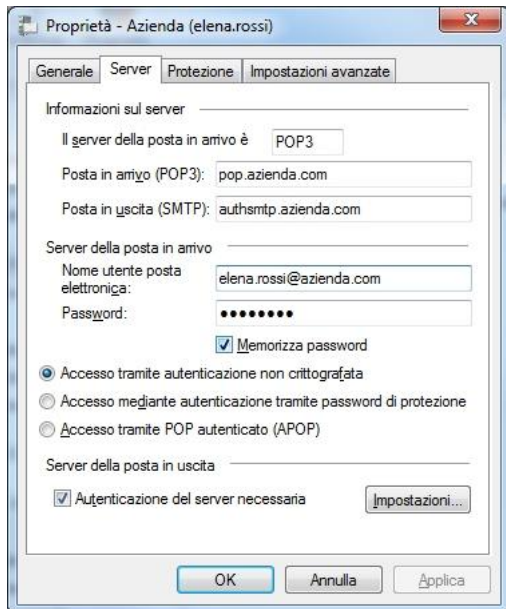

Clicca su ‘Impostazioni...’.

Seleziona ‘Accesso tramite’ e inserisci i dati di accesso del server SMTP (sempre uguali per tutte le caselle del dominio).

Il nome utente è normalmente *smtp@iltuodominio.estensione* (es: *smtp@azienda.com*)

Fai attenzione ai caratteri maiuscoli e minuscoli.

Seleziona ‘Memorizza password’.

Clicca su ‘OK’.

Clicca su 'Impostazioni avanzate'.

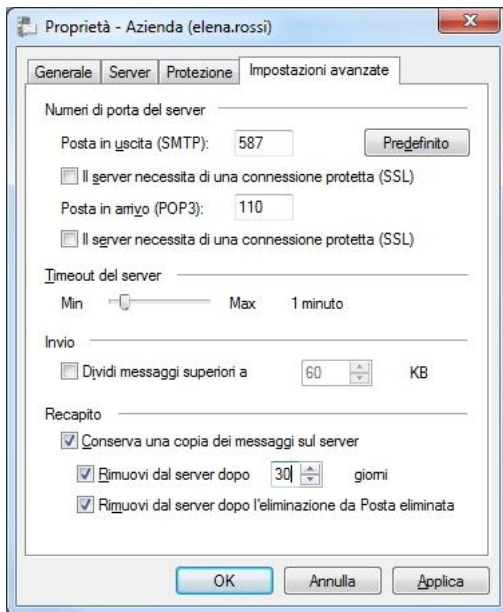

Seleziona 'Conserva una copia dei messaggi sul server' per conservare una copia dei messaggi online.

Per non occupare tutta la quota a disposizione si consiglia un periodo definito (es. 30 giorni).

Premere 'OK'.

La configurazione è terminata.

CONFIGURAZIONE DELL'ACCOUNT IMAP

Apri Windows Live Mail e seleziona la voce 'Account' dal menu principale.

Clicca su 'Posta elettronica' per aggiungere un nuovo account.

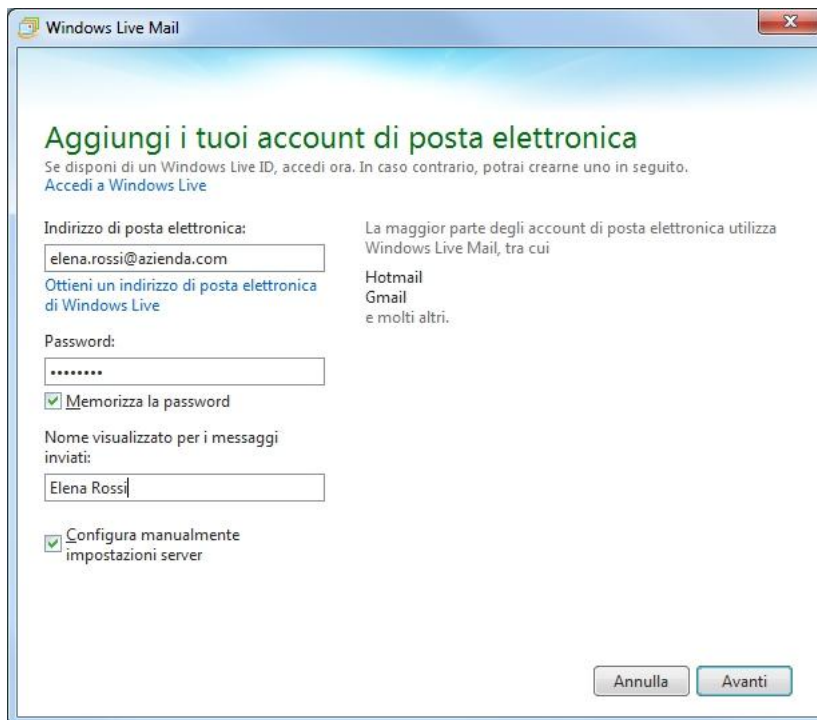

Compila i campi con i dati di accesso e configurazione in tuo possesso.

Inserisci il tuo indirizzo e-mail e la password per accedere facendo attenzione ai caratteri maiuscoli e minuscoli.

Seleziona 'Memorizza password'.

Inserisci nome e cognome oppure il nome della tua azienda (verrà visualizzato come mittente dei messaggi che invierai) e l'indirizzo e-mail .

Seleziona 'Configura manualmente impostazioni server'.

Clicca su 'Avanti'.

Compila i campi con i dati di accesso e configurazione in tuo possesso.

Informazioni server posta in arrivo: in 'Tipo di server' seleziona IMAP; come 'Indirizzo server' scrivi *imap.iltuodominio.estensione* (es: *imap.azienda.com*).

Il Nome utente di accesso è il tuo indirizzo e-mail.

Informazioni server posta in uscita: come 'Indirizzo server' scrivi *authsmtp.iltuodominio.estensione* (es. *authsmtp.azienda.com*).

Modifica la porta del server della posta in uscita (SMTP) da 25 a 587 (in alcuni casi la porta 25 è riservata al provider ADSL o 3G).

Clicca su 'Avanti'.

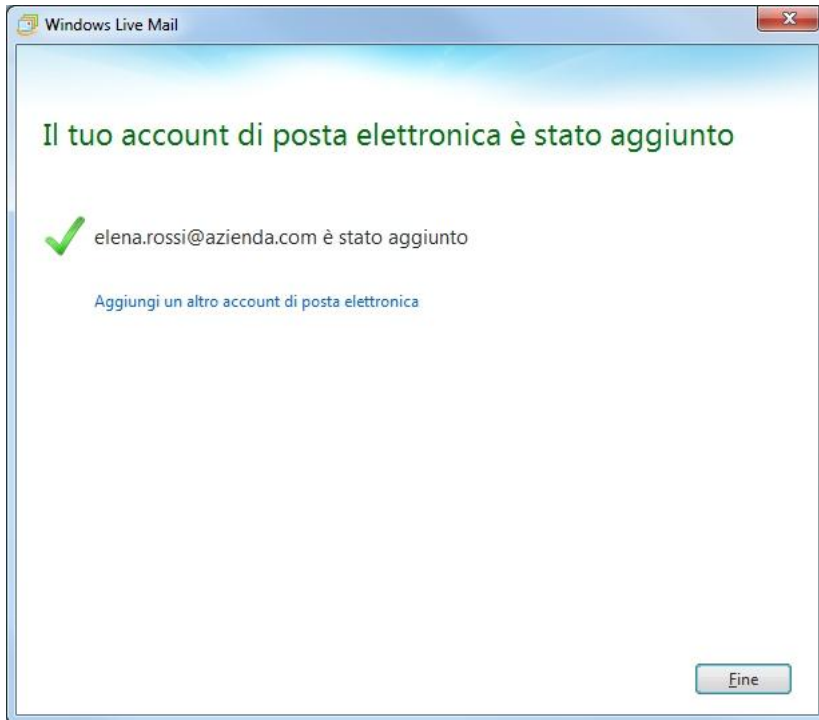

Clicca su 'Fine'.

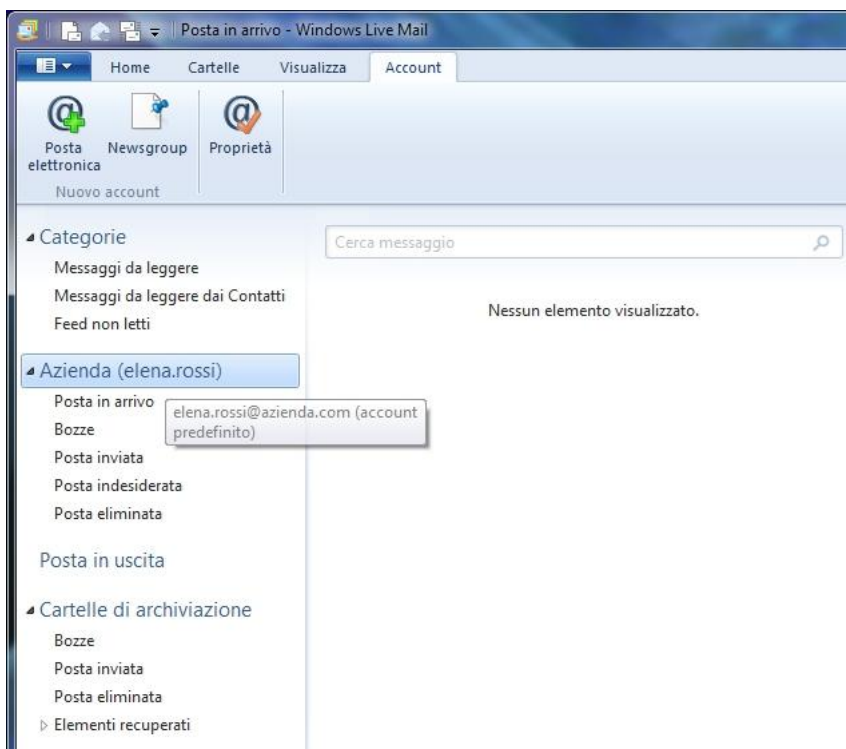

Seleziona l'account appena creato (appare è sulla sinistra nel programma) e usa il tasto di destra del mouse per far apparire il menu contestuale.

Clicca su 'Proprietà' (ultima voce del menu).

Nella finestra che appare clicca su 'Server'.

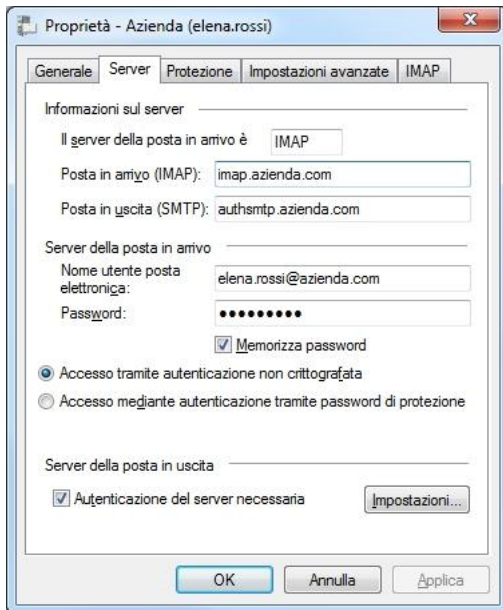

Clicca su 'Impostazioni...'.

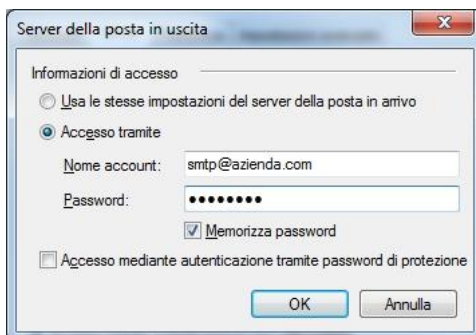

Seleziona 'Accesso tramite' e inserisci i dati di accesso del server SMTP (sempre uguali per tutte le caselle del dominio).

Il nome utente è normalmente *smtp@iltuodominio.estensione* (es: *smtp@azienda.com*)

Fai attenzione ai caratteri maiuscoli e minuscoli.

Seleziona 'Memorizza password'.

Clicca su 'OK'.

La configurazione è terminata.