

The new dimension in service

Die Vision eines Tools, das den Betreiber bei der Optimierung der Produktivität und der Reduktion von Stillstandszeiten unterstützt, wird im Rahmen von RM GO! SMART Wirklichkeit. RUBBLE MASTER bindet mobile Endgeräte wie Smartphones und Tablets mittels WLAN in die Infrastruktur der kompakten Brecheranlagen ein.

Welche Vorteile erhält der Kunde durch RM GO! SMART?
RM GO! SMART liefert dem Kunden aktuelle Tagesberichte, welche wichtige Leistungsparameter wie Dieselverbrauch, Motorauslastung, Motordrehzahl, Dieselfüllstand und Durchsatzleistung enthalten. Dabei wurde das bekannte RM GO!

Prinzip, welches für eine einfache und intuitive Bedienung der RM Produkte steht, angewendet. Mit der RM GO! SMART App ist die Wartung und Leistungsanalyse so einfach und zugänglich wie noch nie!

Dank einer zwischenzeitlichen Speicherung am mobilen Endgerät hat der Kunde seine Auswertung auch an den entlegensten Orten der Welt jederzeit zur Verfügung. Eine sichere Echtzeitdatenübertragung wird am Einsatzort der Maschine gewährleistet. So profitiert auch der Maschinenbetreiber von RM GO! SMART: Um das Risiko ausserplanmässiger Stenheiten zu minimieren, bietet die App Hilfestellung, mit welcher eventuell auftretende Fehler rasch behoben werden können.

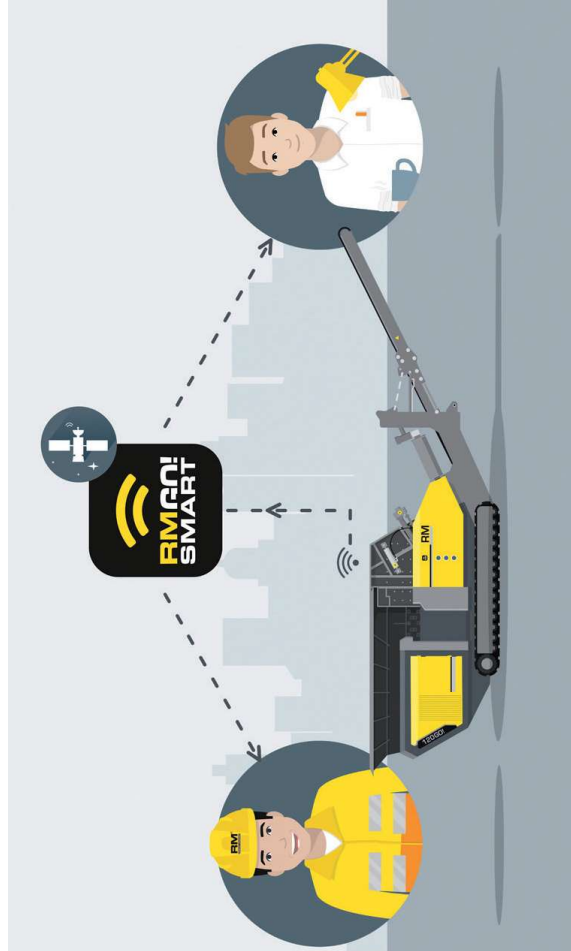

Möchten Sie mehr zu RM GO! SMART erfahren?
Jetzt Bilder zum Leben erwecken mit der neuen „RM Innovation in Action“-App!
Die Anleitung finden Sie auf Seite 3.

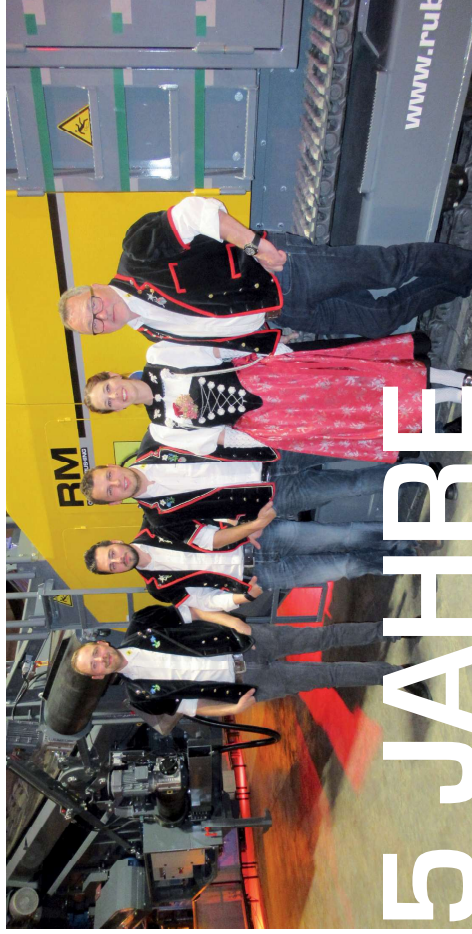

5 JAHRE

RUBBLE MASTER SCHWEIZ

Mit dem RM 50 ging vor rund 25 Jahren einer der ersten RM Brecher in die Schweiz. Mittlerweile sind insgesamt 150 RM Anlagen bei Schweizer Kunden im Einsatz. Vor fünf Jahren manifestierte sich der Erfolg der RM Crusher in der Gründung der RUBBLE MASTER SCHWEIZ AG. Der Erfolg hält an: 2016 bezog das Team den neuen Standort in Hasle bei Burgdorf (BE). Ein umfassender Mietpark, Unterstützung bei der Finanzierung und ein eigenes RM Ersatz- und Verschleissstellager, kombiniert mit eigener RM Service-Werkstätte, bieten Kunden nun noch schnelleren und umfassenderen Service.

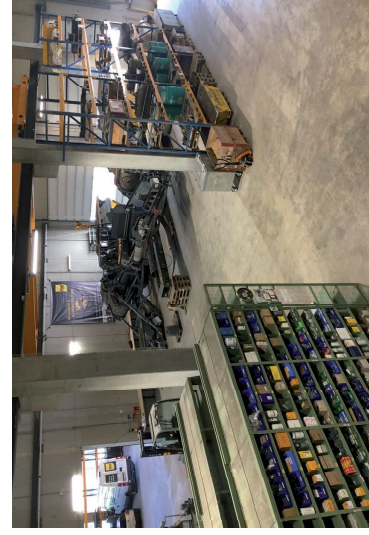

Diese Erfolgsgeschichte wurde von 27. bis 28. Oktober im Rahmen von Open Days und eines Kunden- und Lieferantenevents mit über 300 Besuchern gefeiert. „Vor fünf Jahren sind wir zu zweit gestartet. Mittlerweile sind wir sechs Personen, die sich um die RM Kunden in der Schweiz kümmern“, sagt Peter Schärer, Geschäftsführer der RUBBLE MASTER SCHWEIZ AG.

Zahlreiche bestehende Kunden, Lieferanten und interessierte Besucher wurden am neuen RM Standort in der Schweiz vom Team begrüsst. Highlights wie die Präsentation des RM 120GOJ mit MS125GOJ erfreuten die Besucher. Im Rahmen einer Live-Demo des RM 100GOJ gemeinsam mit der Siebanlage RM HS5000M konnten sich Kunden von der Effizienz und Leistungsfähigkeit der RM Brecher und Siebanlagen überzeugen.

Auch das anschließende Jubiläumsfest mit den RM Mitarbeitern aus der Schweiz, aus Linz und den Kunden war von zahlreichen Highlights geprägt. Beim Auftritt der Jodelformation „Sunntigs-Zwaschple“ und der Blaskapelle „Boule-Musig“, zünftiger Essen und einer Showeinlage von Flugo, der als Geschenk für Peter Schärer ein Motorrad aus einem Holzblock gefertigt, wurden nicht nur die vergangenen fünf Jahre, sondern auch die Zukunft gefeiert.

