

**WE LEARN  
WE DO  
WE SHARE**

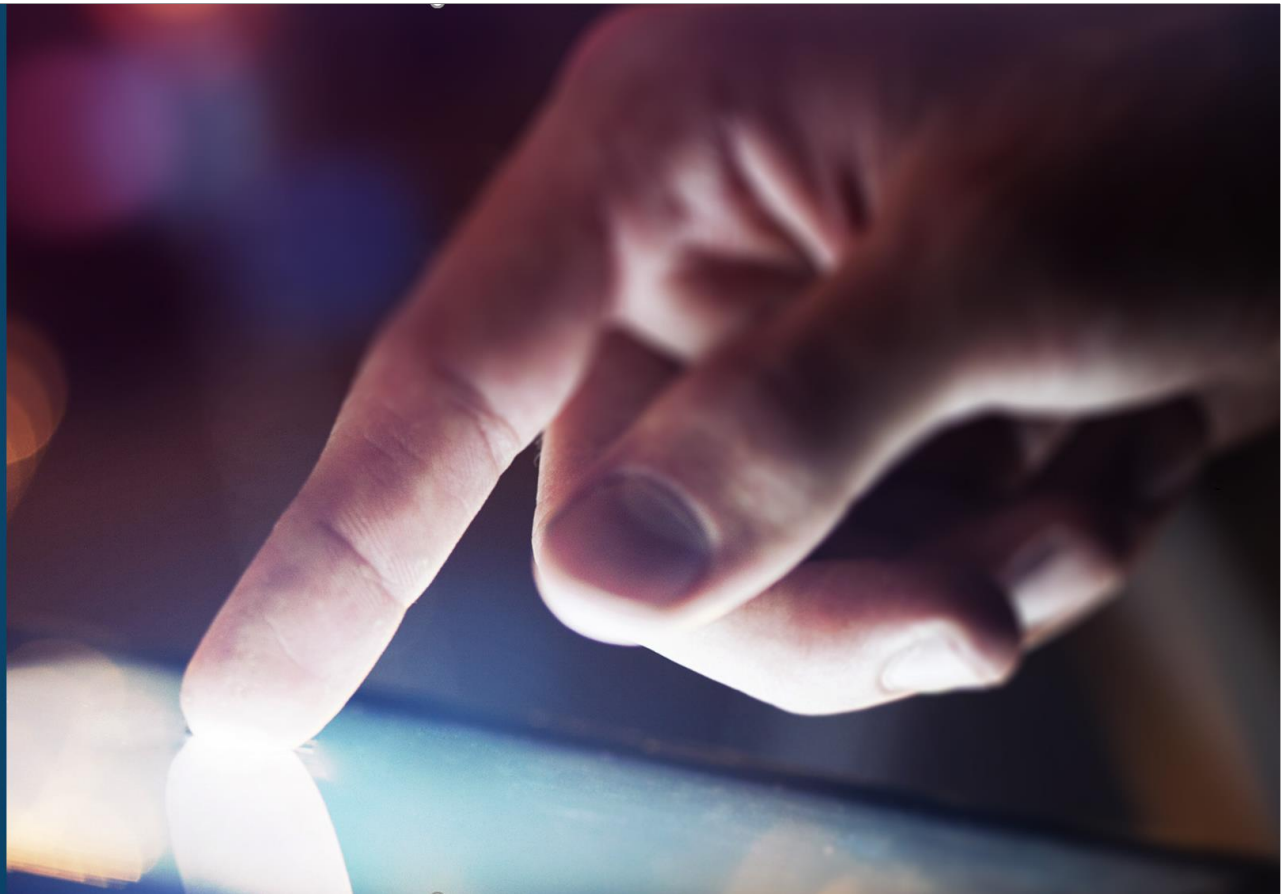

## Procédure

# IMPORTER UN COURS DANS LA PLACE DE MARCHÉ

**xperteam**  
Digital Learning Experience

**WE LEARN  
WE DO  
WE SHARE**

**Rédacteur**            **Anne-Gaëlle CHAUVIN**  
Rédactrice technique  
ag.chauvin@xperteam.fr

**Référence**            **Version : 1.0**  
**Date : 23 Mars 2018**  
**Langue : FR**

## SOMMAIRE

Sommaire.....	3
Introduction .....	4
Présentation.....	4
Définitions.....	4
Importer un cours dans la Place de marché (en tant que Gestionnaire de domaines).....	5
Accéder à la Place de marché .....	5
Importer un cours à partager .....	6

## INTRODUCTION

### Présentation

Une instance **WBT Manager LMS** peut comporter un ou plusieurs domaines. Chaque domaine constitue un ensemble de données étanches, sans aucun partage entre 2 domaines (données cloisonnées). Le cloisonnement s'applique également au catalogue de cours.

Dans le cadre d'une offre multi-domaines, la **Place de marché** va permettre la mise en commun de cours entre différents domaines d'une même instance.

Une page de connexion indépendante est accessible par un *Gestionnaire de la Place de marché* (= "Super Admin"), à partir de laquelle il importera les modules à mutualiser (cela concerne aussi bien des modules créés en interne, que des modules souscrits en externe de type "Renforcement Pack Office" ou "Cours de langue" par exemple).

A partir de cette même page de connexion lui permettant de gérer les domaines de l'instance, il pourra déterminer quels sont les domaines de son instance qui pourront installer ces modules localement.

L'administrateur d'un domaine sera ensuite en mesure de consulter cette sélection de modules, et récupérer ceux de son choix, afin de les mettre à disposition de la population souhaitée.

Cette documentation a pour objectif de présenter les étapes du processus d'import d'un cours à partager. Pour plus d'informations concernant la gestion de la place de marché dans sa globalité, nous vous invitons à consulter la documentation [Comment partager un cours entre plusieurs domaines d'une instance \(Gestion de la Place de marché\) ?](#).

### Définitions

#### Instance

Une instance représente une base de données contenant le schéma de **WBT Manager LMS**. Une instance peut contenir un ou plusieurs domaines.

#### Domaine

Un domaine est un ensemble de données WBT cloisonnées. Un domaine peut contenir une ou plusieurs organisations. Entre deux domaines, aucune donnée n'est partagée.

#### Organisation

Une organisation constitue un niveau hiérarchique au sein d'un domaine. Une organisation peut contenir des utilisateurs et/ou des organisations. Il n'y a pas de limite dans la profondeur des organisations. Les données peuvent être partagées entre les organisations.

## Gestionnaire des domaines

Le *Gestionnaire des domaines* peut ajouter ou supprimer les domaines au sein d'une instance.

## Administrateur du domaine

L'*Administrateur du domaine* dispose de toutes les permissions pour administrer son domaine et ne peut en aucun cas agir sur un autre domaine que le sien.

## Content Marketplace/Place de marché

**Place de marché** de contenus référencés au niveau d'une instance **WBT Manager LMS** par un *Gestionnaire des domaines*. L'*Administrateur du domaine* peut consulter la **Place de marché**, et procéder à l'installation du cours dans son domaine.

## IMPORTER UN COURS DANS LA PLACE DE MARCHÉ (EN TANT QUE GESTIONNAIRE DE DOMAINES)

### Accéder à la Place de marché

La **Place de marché** est accessible, par un *Gestionnaire des domaines* (ou *Gestionnaire de la Place de marché*) avec un compte « Super Admin », depuis une page de connexion indépendante. Cette même page permet également de gérer les différents domaines de l'instance.

Pour vous connecter à la plateforme de Gestion des domaines/Place de marché :

1. Lancez votre navigateur Internet.
2. Saisissez l'adresse de la plateforme qui vous a été communiquée, afin de vous permettre de gérer les domaines de votre instance, ainsi que la **Place de marché**.
3. Saisissez votre identifiant et votre mot de passe (relatifs à votre compte « Super Admin »), puis cliquez sur le bouton **Se connecter**.

Veillez à bien vérifier la casse lors de la saisie du mot de passe.

A partir de cette page, et plus spécifiquement du menu **Place de marché**, le *Gestionnaire de la Place de marché* peut :

- Importer, via le sous-menu **Cours**, un ensemble de cours et sélectionner les domaines de l'instance que les *Administrateurs des domaines* pourront installer localement.
- Référencer, via le sous-menu **Fournisseurs**, de nouveaux fournisseurs de contenus disponibles sur la **Place de marché**.
- Accéder, via le sous-menu **Rapports**, à un certain nombre d'informations relatives à la **Place de marché** :
  - ✓ Liste des cours par catégorie
  - ✓ Liste des domaines ayant accès à chacun des cours
  - ✓ Liste d'usage des cours
  - ✓ Liste des cours accessibles par domaine

### Importer un cours à partager

Pour importer un cours à partager :

1. Depuis le menu **Place de marché**, sélectionnez le sous-menu **Cours**.
2. Sélectionnez la catégorie de cours dans laquelle vous souhaitez importer votre cours à partager (package SCORM).
3. Cliquez sur le bouton  **Importer un cours**.

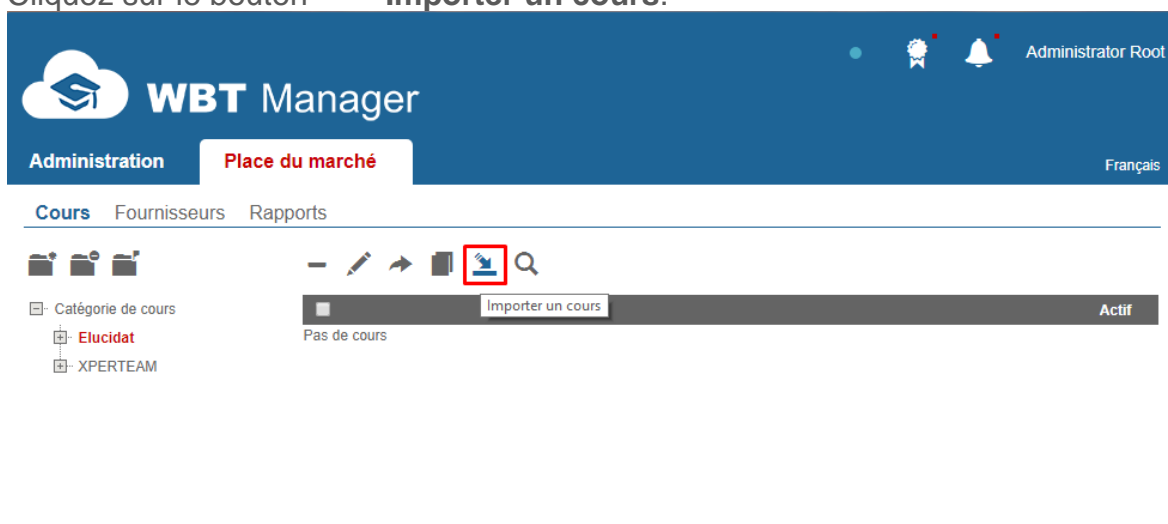

La fenêtre **Importer un cours** s'affiche.

4. Lors de cette 1ère étape :

- Sélectionnez, tout d'abord, le type d'emplacement de votre cours (disque local ou serveur) à importer.
- Puis, à l'aide du bouton **Parcourir**, sélectionnez le fichier à importer.
- Enfin, cliquez sur **Suivant** pour passer à la deuxième étape du process d'import.

**Importer un cours** ✕

**Etape 1 - Sélection du fichier à importer**

Sélectionnez un fichier archive situé sur un disque local (Poste de travail)

Sélectionnez un fichier archive situé sur le serveur (Plateforme)

comment-faire-une-bonne-tasse-de-thé-\_\_\_.zip

✕ Cancel

Vérifier que les fichiers de description sont à la racine de l'archive.

5. Lors de cette deuxième étape, un contrôle de base sur le format de l'archive est effectué. La plateforme vérifie que les fichiers de description son bien présents à l'emplacement attendu (racine de l'archive), et qu'ils sont lisibles.

Cliquez sur **Suivant** pour passer à la troisième étape.

**Importer un cours** ✕

**Etape 2 - Vérification des fichiers de description**

Résultats de l'extraction

Manifest trouvé :  
Lecture du fichier ImsManifest  
Fichier ImsManifest lu

- La troisième étape vous demande de choisir un certain nombre d'éléments :
  - Tout d'abord, sélectionnez un fournisseur (obligatoire). Vous pouvez en choisir un parmi ceux présents dans la liste déroulante, ou bien en créer un nouveau.
  - Définissez ensuite le comportement du processus d'import si le cours importé existe déjà sur la plateforme. Deux choix sont possibles :
    - Mise à jour du cours existant (la version de la plateforme sera écrasée par la nouvelle version).
    - Création d'une nouvelle instance du cours (il y aura donc deux cours distincts sur la plateforme).
  - Définissez également le comportement en cas d'absence de nom unique pour le cours dans le fichier de description. Indiquez s'il faut :
    - Mettre à jour les URLs du cours lors de l'import.
    - Appliquer les réglages propres à WBT pour le cours importé.
  - Cliquez enfin sur **Suivant** pour passer à la quatrième étape.

**Importer un cours** ✕

**Etape 3 - Options d'import et réglages**

Fournisseur dans le fichier

Créer ce nouveau fournisseur

Fournisseurs disponibles

Si des composants identiques sont trouvés :

Mettre à jour les composants

Créer de nouveaux composants et modifier le nom unique si nécessaire

Ne pas mettre à jour les URLs lors de l'import

Appliquer les réglages additionnels de WBT du cours importé

- La quatrième étape affiche un récapitulatif de la structure du cours à importer. Cette étape indique également si des éléments existants ont été trouvés sur la plateforme, et si les éléments seront créés ou mis à jour.

Cliquez sur **Suivant** pour continuer.

**Importer un cours** ✕

**Etape 4 - Structure du cours**

 comment faire une bonne tasse de thé ? (Cours existant non trouvé : **sera créé** )

 comment faire une bonne tasse de thé ? (Element existant trouvé : **sera mis à jour** )

8. La cinquième étape vous permet de définir le groupe de cours dans lequel vous souhaitez que le cours soit importé. Le groupe sélectionné apparaît en rouge.

Cliquez sur **Suivant** pour continuer.

**Importer un cours** ✕

**Etape 5 - Choix du groupe de cours**

 Catégorie de cours

 **Elucidat**

 XPERTEAM

9. Le cours est importé sur la plateforme. Le rapport d'importation est affiché à l'étape 6.

Cliquez sur **Fermer** pour fermer l'assistant d'import.

[Importer un cours](#)

## Etape 6 - Import

L'assistant a terminé l'ajout du nouveau cours dans la base de données.

Fermer

Une fois le process d'import terminé, le cours importé s'affiche aussitôt dans la catégorie précédemment sélectionnée.

© 2018 XPERTEAM, WBT Digital Learning Suite, WBT Manager LMS, WBT Quiz Manager, WBT Digital Classroom by Mobiteach, myWBT.net, sont des marques déposées de la société XPERTEAM. Toute autre marque citée relève des droits d'auteur de son/ses propriétaire(s) respectif(s).

**xperteam**  
Digital Learning Experience

WE LEARN  
WE DO  
WE SHARE

63, rue Marius AUFAN - 92300 Levallois-Perret / France  
Tel. +33 155 702 828 - [www.xperteam.net](http://www.xperteam.net)