

WE LEARN
WE DO
WE SHARE

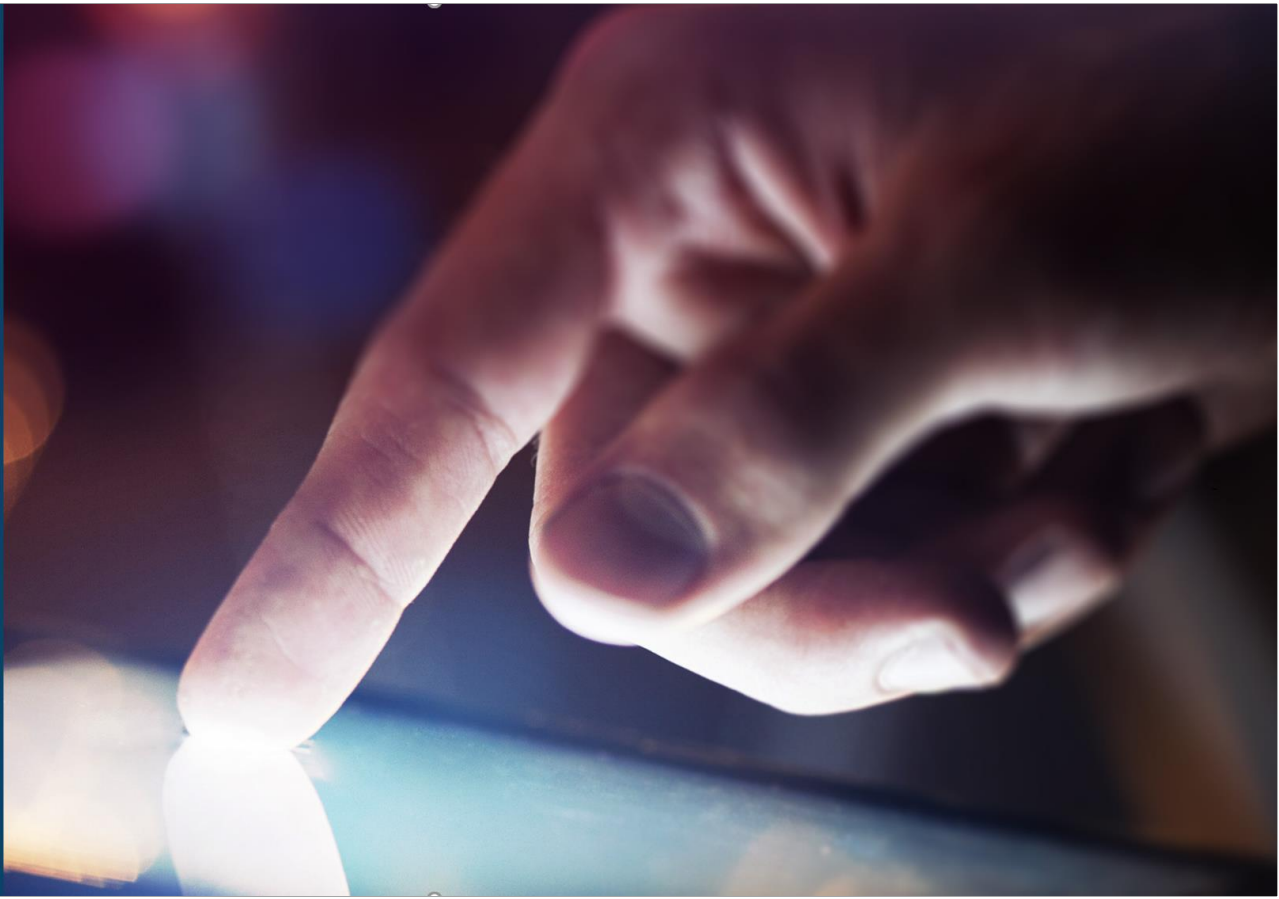

Procédure

GERER LES CHAMPS DYNAMIQUES



xperteam
Digital Learning Experience

WE LEARN
WE DO
WE SHARE

Rédacteur **Anne-Gaëlle CHAUVIN**
Rédactrice technique
ag.chauvin@xperteam.fr

Référence **Version : 2.0**
Date : 01 Mars 2017
Langue : FR

SOMMAIRE

Sommaire.....	3
Introduction	4
Comment insérer un champ dynamique ?	4
A quoi correspond chacun de ces champs dynamiques ?	5
Utilisateur.....	5
Cours	6
Parcours	7
Présentiel (Cours).....	8
Présentiel (Leçon).....	9
Classe virtuelle	9
Plan de formation.....	9
Dates	10
Divers	11

INTRODUCTION

WBT Manager LMS vous permet de créer des e-mails et certificats personnalisés très facilement, grâce à une fonctionnalité de champ dynamique.

Concrètement, cette fonctionnalité vous permet d'insérer dans le sujet et/ou le contenu de vos e-mails et certificats des informations personnelles du contact (comme son nom, prénom, email...), mais également diverses informations relatives aux cours, parcours, dates, etc...

Chaque destinataire reçoit ainsi un message dans lequel les champs dynamiques, précédemment insérés dans le mail, sont automatiquement remplacés par des informations personnalisées.

COMMENT INSERER UN CHAMP DYNAMIQUE ?

Connectez-vous à la plateforme WBT Manager LMS

1. Lancez votre navigateur Internet.
2. Saisissez l'adresse de votre serveur **WBT Manager LMS** (par exemple : <http://company.mywbt.net>).
3. Saisissez votre identifiant, votre mot de passe, puis cliquez sur le bouton **Connexion**.
4. Cliquez sur votre nom de profil, puis sur **Administration**.



Veillez à bien vérifier la casse (minuscule uniquement) lors de la saisie du login et du mot de passe.

Insérez un champ dynamique

1. Accédez au mail/certificat de votre choix.
2. Cliquez sur l'icône  située dans le champ **Sujet** et/ou **Contenu**.

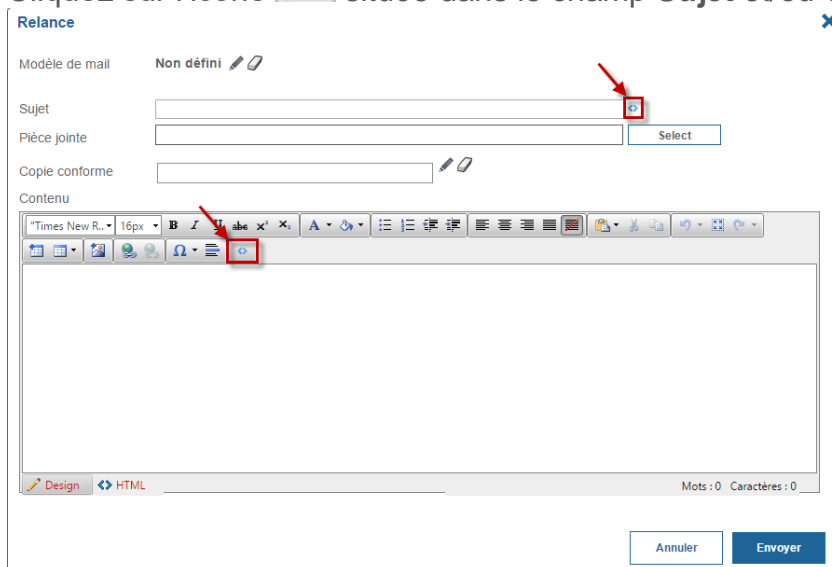

Relance

Modèle de mail Non défini

Sujet

Pièce jointe

Copie conforme

Contenu

Design HTML

Mots : 0 Caractères : 0

Annuler Envoyer

3. La fenêtre **Insérer un champ dynamique** s'affiche.

4. Sélectionnez, grâce au menu déroulant **Champ dynamique**, l'information que vous désirez voir apparaître dans le corps du texte.



Pour avoir plus d'informations sur chacun de ces champs dynamiques, reportez-vous au chapitre [A quoi correspond chacun de ces champs dynamiques ?](#)

5. Confirmez votre saisie en cliquant sur le bouton **Valider**.

A QUOI CORRESPOND CHACUN DE CES CHAMPS DYNAMIQUES ?

Utilisateur

Champ dynamique	Variable	Description	Commentaires
Nom	:LNAME:	Nom de l'utilisateur	
Prénom	:FNAME:	Prénom de l'utilisateur	
Identifiant	:LOGIN:	Identifiant de l'utilisateur	
Mot de passe	:PASSWORD:	Mot de passe de l'utilisateur	Le mot de passe de l'utilisateur est crypté. Ce champ dynamique ne doit pas être utilisé directement lors de l'envoi d'un e-mail, sous peine de ne rien voir apparaître. Ce champ dynamique est en effet utilisé uniquement dans les deux cas suivants : <ol style="list-style-type: none"> Lors de la réinitialisation d'un mot de passe. A la création du compte de l'utilisateur. Dans les deux cas cités ci-dessus, le mot de passe est alors envoyé directement en clair à l'utilisateur.
Adresse email	:EMAIL:	Adresse e-mail de l'utilisateur	
Niveau hiérarchique	:ORG:	Niveau hiérarchique auquel l'utilisateur appartient	Niveau hiérarchique également connu sous le nom d'organisation.

Procédure

Champ personnalisé 1	:USRCF1 :	1 ^{er} champ personnalisé de l'utilisateur	Ces champs personnalisés permettent d'apporter davantage de renseignements sur l'utilisateur. A titre d'exemple, vous pouvez indiquer le service dont dépend l'utilisateur, son statut, son contrat, ou toute autre information de votre choix.
Champ personnalisé 2	:USRCF2 :	2 ^{ème} champ personnalisé de l'utilisateur	
Champ personnalisé 3	:USRCF3 :	3 ^{ème} champ personnalisé de l'utilisateur	
Champ personnalisé 4	:USRCF4 :	4 ^{ème} champ personnalisé de l'utilisateur	
Champ personnalisé 5	:USRCF5 :	5 ^{ème} champ personnalisé de l'utilisateur	
Champ personnalisé 6	:USRCF6 :	6 ^{ème} champ personnalisé de l'utilisateur	
Champ personnalisé 7	:USRCF7 :	7 ^{ème} champ personnalisé de l'utilisateur	
Champ personnalisé 8	:USRCF8 :	8 ^{ème} champ personnalisé de l'utilisateur	
Champ personnalisé 9	:USRCF9 :	9 ^{ème} champ personnalisé de l'utilisateur	
Champ personnalisé 10	:USRCF10 :	10 ^{ème} champ personnalisé de l'utilisateur	
			Ces champs personnalisés pourront également vous servir de filtre lors de vos différentes recherches, et notamment lors de la constitution de vos listes statiques et/ou dynamiques.
			Ces champs sont libres, et le libellé de chacun d'eux peut être modifié depuis le Gestionnaire de traductions : Administration > Outils > Gestionnaires > Traductions

Cours

Champ dynamique	Variable	Description	Commentaires
Nom du cours	: COURSE :	Nom du cours	
Description du cours	: CRSDESCR :	Description longue du cours	
Statut	: CRSSTATUS :	Statut du cours	Le cours peut avoir l'un des statuts suivants : « <i>Non commencé</i> », « <i>En cours</i> », « <i>Terminé</i> ».
Contenu du cours	: CRSCONTENT :	Liste des leçons composant le cours	
Durée indicative	: CRSDURATION :	Durée indicative du cours	
Nombre total de leçons dans le cours	: CRSLESSONCOUNT :	Nombre total de leçons composant le cours	
Nombre de leçons incomplètes dans le cours	: CRSLESSONCOUNT_1 :	Nombre de leçons avec un statut « <i>En cours</i> » dans le cours	
Nombre de leçons complètes dans le cours	: CRSLESSONCOUNT_C :	Nombre de leçons avec un statut « <i>Terminé</i> » ou « <i>Réussi</i> » dans le cours	

Procédure

Champ personnalisé 1	: CRSCF1 :	1 ^{er} champ personnalisé du cours	<p>Ces champs personnalisés permettent d'apporter davantage de renseignements sur le cours. A titre d'exemple, vous pouvez indiquer si ce cours est de type présentiel ou distanciel, s'il est qualifiant, ou toute autre information utile de votre choix.</p> <p>Ces champs personnalisés pourront également servir de filtre lors de vos différentes recherches.</p> <p>Ces champs sont libres, et le libellé de chacun d'eux peut être modifié depuis le Gestionnaire de traduction : Administration > Outils > Gestionnaires > Traductions</p>
Champ personnalisé 2	: CRSCF2 :	2 ^{ème} champ personnalisé du cours	
Champ personnalisé 3	: CRSCF3 :	3 ^{ème} champ personnalisé du cours	
Champ personnalisé 4	: CRSCF4 :	4 ^{ème} champ personnalisé du cours	
Champ personnalisé 5	: CRSCF5 :	5 ^{ème} champ personnalisé du cours	
Champ personnalisé 6	: CRSCF6 :	6 ^{ème} champ personnalisé du cours	
Champ personnalisé 7	: CRSCF7 :	7 ^{ème} champ personnalisé du cours	
Champ personnalisé 8	: CRSCF8 :	8 ^{ème} champ personnalisé du cours	
Champ personnalisé 9	: CRSCF9 :	9 ^{ème} champ personnalisé du cours	
Champ personnalisé 10	: CRSCF10 :	10 ^{ème} champ personnalisé du cours	

Parcours

Champ dynamique	Variable	Description	Commentaires
Nom du parcours	: CLASSE :	Nom du parcours	
Description du parcours	: CLSDESCR :	Description longue du parcours	
Statut	: CLSSTATUS :	Statut du parcours (« <i>Non commencé</i> », « <i>En cours</i> », « <i>Terminé</i> »)	
Contenu du parcours	: CLSCONTENT :	Liste des cours composant le parcours	
Nombre total de cours dans le parcours	: CLSCOURSECOUNT :	Nombre total de cours composant le parcours	
Nombre de cours incomplets dans le parcours	: CLSCOURSECOUNT_I :	Nombre de cours avec un statut « <i>En cours</i> » dans le parcours	
Nombre de cours complets dans le parcours	: CLSCOURSECOUNT_C :	Nombre de cours avec un statut « <i>Terminé</i> » ou « <i>Réussi</i> » dans le parcours	
Champ personnalisé 1	: CLSCF1 :	1 ^{er} champ personnalisé du parcours	<p>Ces champs personnalisés permettent d'apporter davantage de renseignements sur le parcours. A titre d'exemple, vous pouvez indiquer si ce parcours est de nature qualifiante, réglementaire ou</p>
Champ personnalisé 2	: CLSCF2 :	2 ^{ème} champ personnalisé du parcours	
Champ personnalisé 3	: CLSCF3 :	3 ^{ème} champ personnalisé du parcours	
Champ personnalisé 4	: CLSCF4 :	4 ^{ème} champ personnalisé du parcours	

Procédure

Champ personnalisé 5	: CLSCF5 :	5 ^{ème} champ personnalisé du parcours	stratégique, ou toute autre information de votre choix. Ces champs personnalisés pourront également servir de filtre lors de vos différentes recherches. Ces champs sont libres, et le libellé de chacun d'eux peut être modifié depuis le Gestionnaire de traduction : Administration > Outils > Gestionnaires > Traductions
Champ personnalisé 6	: CLSCF6 :	6 ^{ème} champ personnalisé du parcours	
Champ personnalisé 7	: CLSCF7 :	7 ^{ème} champ personnalisé du parcours	
Champ personnalisé 8	: CLSCF8 :	8 ^{ème} champ personnalisé du parcours	
Champ personnalisé 9	: CLSCF9 :	9 ^{ème} champ personnalisé du parcours	
Champ personnalisé 10	: CLSCF10 :	10 ^{ème} champ personnalisé du parcours	

Présentiel (Cours)

Champ dynamique	Variable	Description	Commentaires
Identifiant de la session du cours	: ILT_CRS_SESSION :	Identifiant de la session du cours	
Nom du cours	: ILT_CRS_NAME :	Nom du cours rattaché à la session	
Statut de l'inscription à la session du cours	: ILT_CRS_STATUS :	Statut de l'inscription à la session du cours (« <i>En préparation</i> », « <i>Inscription ouverte</i> », « <i>Inscription fermée</i> », « <i>Session terminée</i> », « <i>Session annulée</i> »)	
Date du statut de l'inscription	: ILT_CRS_STATUS_DATE :	Date (sans indication d'heure) du statut de l'inscription à la session du cours	
Motif d'annulation	: ILT_CRS_CANCEL :	Motif d'annulation de la session du cours	
Formateur	: ILT_CRS_INSTRUCTOR :	Nom du formateur	
Gestionnaire	: ILT_CRS_REFERENT :	Nom du gestionnaire de la formation	
Centre de formation	: ILT_CRS_LOC :	Nom du centre où se déroulera la formation	
Salle	: ILT_CRS_ROOM :	Nom de la salle où se déroulera la formation	
Date de début de la session du cours	: ILT_CRS_START :	Date et heure auxquelles la session du cours débutera	
Date de fin de la session du cours	: ILT_CRS_END :	Date et heure auxquelles la session du cours prendra fin	
Lien de confirmation de présence	: ILT_CRS_CONFIRM :	Lien permettant au stagiaire de confirmer sa présence	

Présentiel (Leçon)

Champ dynamique	Variable	Description	Commentaires
Identifiant de la session de la leçon	:ILT_LSN_SESSION :	Identifiant de la session de la leçon	
Nom de la leçon	:ILT_LSN_NAME :	Nom de la leçon	
Statut	:ILT_LSN_STATUS :	Statut de la leçon (« Non commencé », « En cours », « Terminé »)	
Formateur	:ILT_LSN_INSTRUCTOR :	Nom du formateur	
Centre de formation	:ILT_LSN_LOC :	Nom du centre où se déroulera la formation	
Salle	:ILT_LSN_ROOM :	Nom de la salle où se déroulera la formation	
Date de début de la session de la leçon	:ILT_LSN_START :	Date et heure auxquelles la session de la leçon débutera	
Date de fin de la session de la leçon	:ILT_LSN_END :	Date et heure auxquelles la session de la leçon prendra fin	

Classe virtuelle

Champ dynamique	Variable	Description	Commentaires
Lien vers la classe virtuelle	:VIRTUAL_LNK :	Lien vers la classe virtuelle programmée	
Date de la classe virtuelle	:VIRTUAL_DATE :	Date et heure auxquelles la classe virtuelle se déroulera	
Assistance de configuration Classilio	:VIRTUAL_CLASSILIO_ASSISTANCE :	Lien de redirection vers un centre d'assistance de Classilio	L'utilisateur peut voir, par exemple, si son débit est suffisant pour lancer les sessions sur classilio.

Plan de formation

Champ dynamique	Variable	Description	Commentaires
Cours demandé	:TP_REQ_NAME :	Nom du cours demandé pour une future formation	
Date demande	:TP_REQ_DATE :	Date (sans indication d'heure) de la demande de formation	
Statut de la demande	:TP_REQ_STATUS :	Statut de la demande de formation	
Date du statut de la demande	:TP_REQ_STATUS_DATE :	Date (sans indication d'heure) du statut de la demande de formation	
Motif de rejet	:TP_REQ_REJECT :	Motif de rejet de la demande de formation	

Dates

Champ dynamique	Variable	Description	Commentaires
Aujourd'hui	: TODAY :	Date et heure du jour	
Aujourd'hui (Date sans heure)	: TODAYSHORT :	Date du jour (sans indication d'heure)	
Date du statut	: STATUSDT :	Date et heure auxquelles le statut a changé	
Date du statut (Date sans heure)	: STATUSDTSHORT :	Date (sans indication d'heure) à laquelle le statut a changé	
Date de début	: AFTERDT :	Date et heure de début du cours/parcours	
Date de début (Date sans heure)	: AFTERDTSHORT :	Date de début (sans indication d'heure) du cours/parcours	
Date de fin	: CUTOFFDT :	Date et heure de fin du cours/parcours	
Date de fin (Date sans heure)	: CUTOFFDTSHORT :	Date de fin (sans indication d'heure) du cours/parcours	
Date d'objectif	: TARGETDT :	Date et heure d'objectif du cours/parcours	
Date d'objectif (Date sans heure)	: TARGETDTSHORT :	Date d'objectif (sans indication d'heure) du cours/parcours	
Date de première connexion	: FIRSTCONN :	Date et heure auxquelles l'utilisateur s'est connecté pour la première fois à WBT	
Date de première connexion (Date sans heure)	: FIRSTCONNSHORT :	Date (sans indication d'heure) à laquelle l'utilisateur s'est connecté pour la première fois à WBT	
Date de dernière connexion	: LASTCONN :	Date et heure auxquelles l'utilisateur s'est connecté pour la dernière fois à WBT	
Date de dernière connexion (Date sans heure)	: LASTCONNSHORT :	Date (sans indication d'heure) à laquelle l'utilisateur s'est connecté pour la dernière fois à WBT	

Divers

Champ dynamique	Variable	Description	Commentaires
Url du site web	{ WEBSITEURL }	Url de l'instance WBT avec saisie des identifiants pour se connecter	
Url connexion directe	{ DIRECTCONNECTURL }	Url de l'instance WBT avec connexion automatique (sans saisie des identifiants)	
Formetris	{ FORMETRIS_LNK }	Lien vers Formetris permettant à l'utilisateur d'accéder à un questionnaire de satisfaction faisant suite à la formation suivie	Formetris doit être configuré au préalable dans WBT : Administration > Outils > Réglages du domaine > LMS > Réglages Formetris

© 2017 XPERTEAM, WBT Digital Learning Suite, WBT Manager LMS, WBT Quiz Manager, WBT Digital Classroom by Mobiteach, myWBT.net, sont des marques déposées de la société XPERTEAM. Toute autre marque citée relève des droits d'auteur de son/ses propriétaire(s) respectif(s).



xperteam
Digital Learning Experience

WE LEARN
WE DO
WE SHARE

63, rue Marius AUFAN - 92300 Levallois-Perret / France
Tel. +33 1 55 702 828 - www.xperteam.fr