

Parametrização de Banco de Horas (Frequência)

Existem regras específicas para o Banco de Horas, porém vamos mostrar como parametrizar o sistema para uma regra simples, aonde teremos o saldo do débito e crédito no mês.

- Cadastro de Evento no modulo da folha de pagamento:

Devemos cadastrar os eventos de “Credito” e “Débito” que irá compor o banco de horas, os mesmos serão usados para fazer o pagamento ou desconto desse banco.

- Evento de Crédito (Provento)

Caminho: Cadastro>>evento>>cadastro de Eventos

FLP - Cadastro de Eventos

Saida

Cadastro | Configurações Legais | Autoriza Usuários a Variáveis | Informações eSocial

Código	Descrição
300	CREDITO (COMPENSAR)

Descrição completa
CREDITO BANCO (COMPENSAR)

Tipo de evento

Provento Informativo (Coluna Desc.)
 Desconto Informativo (Coluna Prov.)
 Base

Rotina: 01 - Horas Acréscimo: 100,000000 Apenas para Digitação: Valor Min.: 0,000000 Valor Máx.: 0,000000

Bases Disponíveis	Bases Autorizadas
02 Salario auxiliar 1	+ 01 Salario atual
03 Salario auxiliar 2	
04 Salario auxiliar 3	
05 Salario auxiliar 4	
06 Salario auxiliar 5	
07 Salario auxiliar 6	
08 Salario anterior	

Base Auxiliar

Tabela progressiva

Imprimir valor na referência (evento de rotina Valor)

Código evento interno

Gravar Cancelar Limpar Excluir

FLP - Cadastro de Eventos

Saida

Cadastro | Configurações Legais | Autoriza Usuários a Variáveis | Informações eSocial

Código	Descrição
600	DEBITO (COMPENSADO)

Descrição completa
DEBITO BANCO (COMPENSADO)

Tipo de evento

Provento Informativo (Coluna Desc.)
 Desconto Informativo (Coluna Prov.)
 Base

Rotina: 01 - Horas Acréscimo: 100,000000 Apenas para Digitação: Valor Min.: 0,000000 Valor Máx.: 0,000000

Bases Disponíveis	Bases Autorizadas
02 Salario auxiliar 1	+ 01 Salario atual
03 Salario auxiliar 2	
04 Salario auxiliar 3	
05 Salario auxiliar 4	
06 Salario auxiliar 5	
07 Salario auxiliar 6	
08 Salario anterior	

Base Auxiliar

Tabela progressiva

Imprimir valor na referência (evento de rotina Valor)

Código evento interno

Gravar Cancelar Limpar Excluir

- **Parametrização na Frequência**

Caminho>>acumulado>>banco de horas>>cadastro

Nesta tela deverá associar os eventos que irão fazer parte do banco de horas, exemplo o evento 18 ao clicar em “Autoriza” desmarcar a opção “Utilizar Acréscimo” e ir dando “Enter” até o mesmo ser associado na aba ao lado.

Fazer este procedimento para todos os eventos que irão participar do banco de horas inclusive o evento de horas em atraso ou jornada incompleta, e por final “Gravar”.

- **Parametrização da Empresa**

Caminho>>cadastro>>parâmetros>>empresa

Nesta tela deverá marcar as opções acima “destacadas”.

- **Parametrização das ocorrências que farão parte do Banco:**

Caminho>>cadastro>>frequência>>ocorrências

Para a ocorrência de horas normais:

Finalidade	Mês Atual	Mês Anterior
Entrada	1 [SALARIO BASE]	
Saída		
Complemento de Jornada	1 [SALARIO BASE]	
Desconto Compl. Jornada	600 [DEBITO (COMPENS)]	600 [DEBITO (COMPENS)]

Grupo: 4 [FREQUENCIA]

Informar no campo **“Desconto Compl. Jornada”** o evento de Débito criado na folha para abatimento do atraso/Jornada Incompleta

Configurações II

Calcular:

- Horas normais
- Horas extras
- Adicional noturno
- Tudo Normal
- Horas Rodoviário

Sistema de horas:

- Pedir Salário
- Mostrar valores na digitação
- Rotina do tipo valor
- Acumulado
- Acumulado / Liberação pagto
- Executar fórmulas

Permitir:

- Digitação de horário
- Outro movto de tipo diferente
- Outro movto do mesmo tipo
- Digitação de Observações
- Obrigatório digitar observação

Pedir na digitação:

- CID
- Executor
- Punição
- Origem da ocorrência
- Detalhe
- Convocação de comparecimento
- Solicitar cód. do profis. de saúde

Histórico Funcional:

- Digitação FRQ -> Histórico
- Digitação Histórico -> FRQ
- Disciplinar
- Exibir no Terminal

Listagem de Movimentos:

- Crédito
- Débito

Opções: Extras / Jorn.Inco

Na aba **“Configurações II”** no campo **“Listagem de Movimentos”** para a ocorrência de Digitação diária marcar as opções de Crédito, Débito e a Extras/Jorn. Incompleta, para que o sistema leve para o banco as Horas Extras (Crédito) e a Jornada Incompleta (Débito).

Para as ocorrências que irão abater do Banco de Horas, deverão ser configurados da seguinte forma:

Nesse exemplo abaixo, estamos tratando de uma *"Folga Compensada"*, caso não tenha a ocorrência deverá criar nova ocorrência e seguir a parametrização.

FRQ - Cadastro de Ocorrência

Saída Duplica Ocorrência Origem/Destino

Ocorrência Descrição Desc.Abrev. Desc.Mapa
6_ COMP HORAS COMPH CH
Descrição Completa Desc.Rec.
COMPENSAÇÃO DE HORAS C

Aeronauta Detalhe Autorização de Usuários Autorização de Grupo de usuários
Eventos Pagto / Desconto Configurações I Configurações II Valores Adicionais

Finalidade	Mês Atual	Mês Anterior
Entrada	1_ SALARIO BASE	
Saída	600_ DEBITO (COMPENS	600_ DEBITO (COMPENS
Complemento de Jornada		
Desconto Compl. Jornada		

Grupo
4_ FREQUENCIA

Gravar Cancelar Limpar Excluir

FRQ - Cadastro de Ocorrência

Saída Duplica Ocorrência Origem/Destino

Ocorrência Descrição Desc.Abrev. Desc.Mapa
6_ COMP HORAS COMPH CH
Descrição Completa Desc.Rec.
COMPENSAÇÃO DE HORAS C

Aeronauta Detalhe Autorização de Usuários Autorização de Grupo de usuários
Eventos Pagto / Desconto Configurações I Configurações II Valores Adicionais

Calcular:
 Horas normais
 Horas extras
 Adicional noturno
 Tudo Normal
 Horas Rodoviário

Sistema de horas:
 Pedir Salário
 Mostrar valores na digitação
 Rotina do tipo valor
 Acumulado
 Acumulado / Liberação pagto
 Executar fórmulas

Acumulado:
 Considerar absenteísmo
 Descontar DSR
 Subtrair DSR da ocorrência
 Descontar Feriado
 Descontar Folga Compens.
 Considerar interjornadas
 Considerar entre Jornadas(Dia)

Permitir:
 Digitação de horário
 Outro movto de tipo diferente
 Outro movto do mesmo tipo
 Digitação de Observações
 Obrigatório digitar observação

Pedir na digitação:
 CID
 Executor
 Punição
 Origem da ocorrência
 Detalhe
 Convocação de comparecimento
 Solicitar cód. do profis. de saúde

Acumular para descontar em:
 Férias
 Adiantamento
 Ticket Refeição
 Cesta Básica
 Vale Transporte
 13º Salário

Histórico Funcional
 Digitação FRQ -> Histórico
 Digitação Histórico -> FRQ
 Disciplinar
 Exibir no Terminal

Listagem de Movimentos:
 Crédito Opções:
 Débito Opções:
Jornada diária

Recalcula período aquisitivo

Gravar Cancelar Limpar Excluir

- **Configuração do Banco de Horas no cadastro do Parâmetro:**

Caminho>>cadastro>>parâmetro>>cadastro

O próximo passo é configurar o cadastro de parâmetros, esta configuração deverá ocorrer em todos os parâmetros que farão parte do banco de horas.

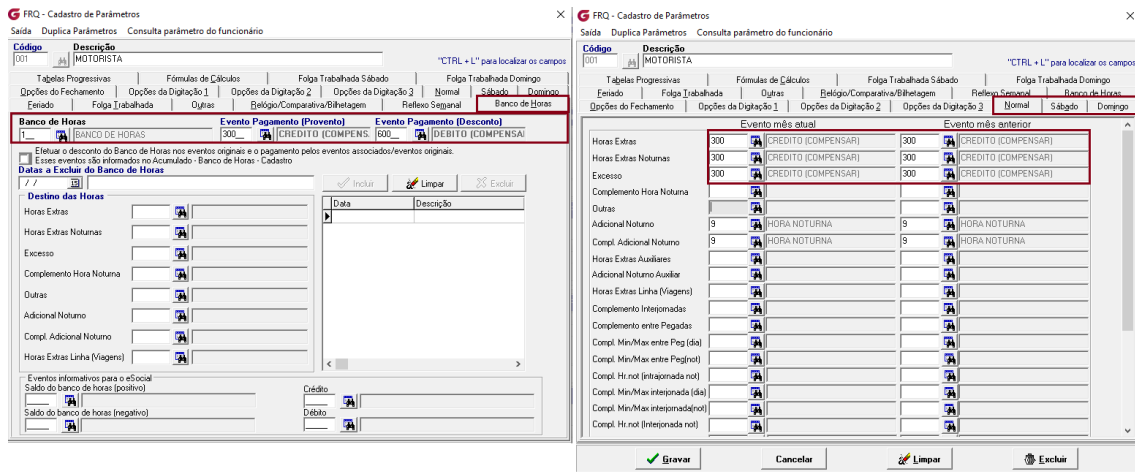

Este procedimento deverá ser realizado nas abas Normal, Sábado e Domingo, se a Folga trabalhada e Feriado trabalhado também forem para o banco deverá também associar o evento.

Após realizar todas parametrizações acima mencionadas deverá realizar o acumulado do ponto onde irá constar as informações do banco na listagem de movimentos.

- **Acumulado do Banco**

Caminho>>acumulado>>acumula frequência

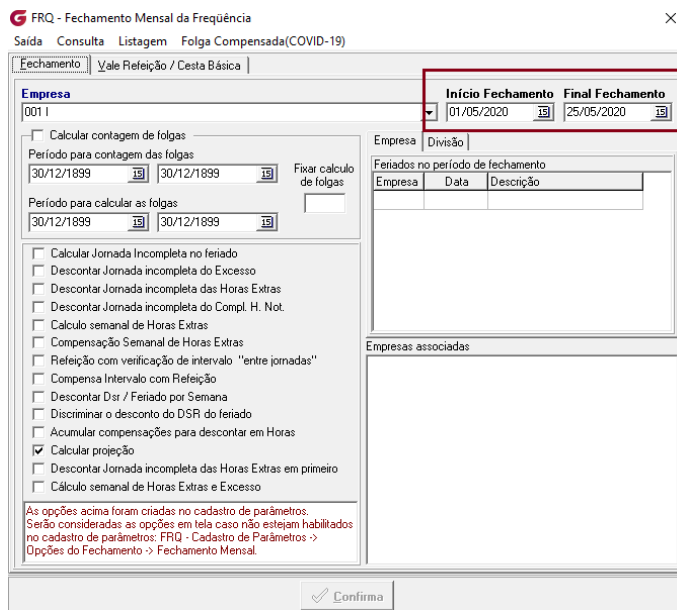

Ao emitir a listagem, deve marcar a opção **“imprimir banco de horas”**, que seguirá da seguinte forma:

Funcionário : 040774 - 040774 - ABDIAS LUCIO DE LIMA NETO PIS : 16022059225 Função : MOTORISTA
 Divisão : 1000.1400.1460.1100 - LOGISTICA
 Admissão : 09/12/2018

DATA	ENTRA	I. INI	I. FIN	SALDA	ACRES	LINHA	QV	OCORRENCIA	NORMAL	A. NOT	EXTRA	EX LN	EXCES	OUTRA	C. NOT	INCOM	TOTAL
01/05/2020	SEX	12:35		20:00		TRO6	02	FRESE	07:00		00:25						07:25
02/05/2020	SAB	12:50		21:10		TRO6	02	FRESE	07:00		01:20						08:20
03/05/2020	DOM	FOLGA															
04/05/2020	SEG	13:00		20:50		TRO6	02	FRESE	07:00		00:50						07:50
05/05/2020	TER	13:15		21:10		TRO6	02	FRESE	07:00		00:55						07:55
06/05/2020	QUA	13:00		21:10		TRO6	02	FRESE	07:00		01:10						08:10
07/05/2020	QUI	13:00		20:50		TRO6	02	FRESE	07:00		00:50						07:50
08/05/2020	SEX	13:00		15:00		FLANT			02:00						05:00		02:00
09/05/2020	SAB	FOLGA															
10/05/2020	DOM	12:40		20:10		TRO6	02	FRESE	07:00		00:30						07:30
11/05/2020	SEG	12:10		19:30		TRO6	02	FRESE	07:00		00:20						07:20
12/05/2020	TER	13:00		20:30		TRO6	02	FRESE	07:00		00:30						07:30
13/05/2020	QUA	13:00		15:00		FLANT			02:00						05:00		02:00
14/05/2020	QUI	12:50		20:20		TRO6	02	FRESE	07:00		00:30						07:30
15/05/2020	SEX	12:00		20:00		TRO6	02	FRESE	07:00								07:00
16/05/2020	SAB	DISP	N/REMUN	CV													
17/05/2020	DOM	DISP	N/REMUN	CV													
18/05/2020	SEG	DISP	N/REMUN	CV													
19/05/2020	TER	DISP	N/REMUN	CV													
20/05/2020	QUA	DISP	N/REMUN	CV													
21/05/2020	QUI	DISP	N/REMUN	CV													
22/05/2020	SEX	DISP	N/REMUN	CV													
23/05/2020	SAB	DISP	N/REMUN	CV													
24/05/2020	DOM	DISP	N/REMUN	CV													
25/05/2020	SEG	DISP	N/REMUN	CV													
081:00 000:00 007:20 000:00 000:00 000:00 000:00 010:00 088:20																	
EVEN TO	HR/DIA	EVEN TO	HR/DIA	EVEN TO	HR/DIA												
00001	SALARIO BASE	0020:00	00013	FERIADO	0001:00	00307	INDENIZACAO	0067,10									

DATA : ____/____/____ ASSINATURA : _____

*** BANCO DE HORAS ***	COMPETENCIA: 05/2020	SALDO ANTERIOR: 0,00	SALDO ATUAL: -2,40
	CREDITO: 7,20	DEBITO: 10,00	VALOR PAGO: 0,00

00300 CREDITO (COMPE 007:20) 00600 DEBITO (COMPEN 010:00)

Nota-se que o saldo ficou como negativo, pois o saldo negativo foi maior do que o crédito.

- Pagamento do Banco de Horas
 Caminho>>acumulado>>banco de horas>>pagamento

Para fazer o pagamento do banco, você escolhe de qual forma melhor lhe atende:

FRQ - Pagamento de Banco de Horas [X]

Saida

Empresa
 00

Período de fechamento (Acumulado)
 Inicial: 01/05/2020 [15] Final: 25/05/2020 [15]

Banco de Horas
 Competência: 05/2020 Tipo de cálculo: Pagar o percentual de [100,00] %
 Pagar o excedente à Pagar até
 Pagar o percentual de (highlighted)
 Pagar Qtd de Horas

[Confirmar]

Após feito o pagamento, a listagem de movimento fica da seguinte forma:

081:00 000:00 007:20 000:00 000:00 000:00 000:00 010:00 088:20

EVEN TO	HR/DIA	EVEN TO	HR/DIA	EVEN TO	HR/DIA												
00001	SALARIO BASE	0020:00	00013	FERIADO	0001:00	00307	INDENIZACAO	0067,10									
00600	DEBITO (COMPE	0002:40															

DATA : ____/____/____ ASSINATURA : _____

*** BANCO DE HORAS ***	COMPETENCIA: 05/2020	SALDO ANTERIOR: 0,00	SALDO ATUAL: -2,40
	CREDITO: 7,20	DEBITO: 10,00	VALOR PAGO: -2,40

00300 CREDITO (COMPE 007:20) 00600 DEBITO (COMPEN 010:00)

