

MANUAL DEL BOLSILLO UNIVERSAL

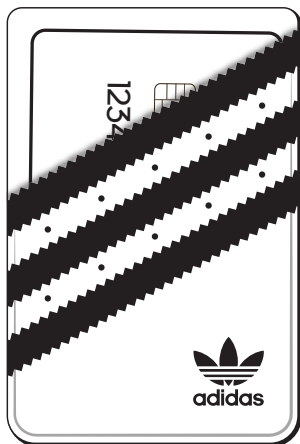

¡ATENCIÓN!

Tratamiento especial para teléfonos móviles con placa posterior de vidrio o funda con revestimiento antihuellas:

Si tiene un dispositivo con placa posterior de vidrio o funda con revestimiento antihuellas, utilice la película suministrada como se indica a continuación:

¡Preste atención!

Adhiera la película al dispositivo antes de fijar el bolsillo. De esta forma, asegurará que el bolsillo no se mueva.

Este procedimiento no es necesario para otros dispositivos o si usa una funda. Recuerde que esta película solo se puede emplear una vez.

1. Bolsillo
2. Película
3. Dispositivo



1

COLOCACIÓN DEL BOLSILLO

Adhiera el bolsillo a temperatura ambiente.

Lea el manual antes de decidir dónde desea colocar el bolsillo.

1. Limpie la parte trasera del móvil o la funda.
2. Si utiliza un móvil con placa posterior de vidrio o una funda con revestimiento antihuellas, utilice la película adicional incluida antes de colocar el bolsillo (consulte la página 1).
3. Retire la capa protectora de la cinta adhesiva.
4. Coloque el bolsillo en la parte inferior de su móvil o funda y presione durante 1 minuto.

Una vez colocado el bolsillo, compruebe que el adhesivo se ha fijado bien a la superficie.

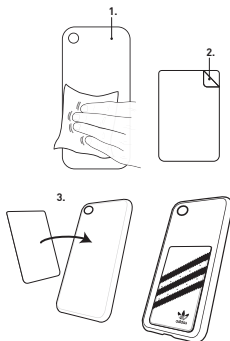

RETIRADA DEL BOLSILLO

Para retirar el bolsillo de cualquier superficie, coloque el dedo bajo la parte trasera del bolsillo y despéguelo de la superficie con cuidado.

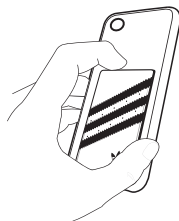

2

USO DEL BOLSILLO

El bolsillo tiene capacidad para 1 tarjeta, que puede introducirse deslizándola desde la parte superior del bolsillo.

Después de cierto uso, el bolsillo puede ceder y tener capacidad para albergar 2 tarjetas.

Extraiga las tarjetas del bolsillo antes de colocarlo sobre un cargador inalámbrico.

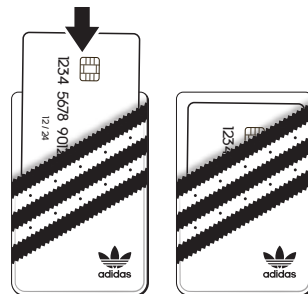

ESTE PRODUCTO NO SERÁ RESPONSABLE DE:

- * Los daños sufridos en cualquier superficie provocados por el uso o la colocación del bolsillo.
- * La decoloración que resulte de la colocación o retirada del bolsillo.
- * Los daños en cualquier dispositivo o la protección de este que resulten de un uso incorrecto del bolsillo. Lea detenidamente el manual para saber cómo usar correctamente el bolsillo.
- * Los daños en móviles con placa de vidrio trasera que resulten de no usar la cinta adhesiva adicional.
- * Los daños producidos en las tarjetas introducidas en el bolsillo o el funcionamiento incorrecto de estas.
- * La pérdida de tarjetas por un uso incorrecto del bolsillo.

3