

マニュアル



注意

ガラス製背面プレート、指紋防止コーティングを施したケース付きのデバイスの取扱方法

背面がガラス製のケース、指紋防止コーティングを施したケース付きのデバイスをお持ちの場合、本製品の台紙の裏にある長方形フィルムを剥がし、以下の手順にしたがって貼付の上、本製品をご使用ください。

長方形フィルムの貼り方と製品の取り付け方

本製品をデバイスに取り付ける前に、長方形フィルムを使用するデバイスに取り付けてください。長方形フィルムを貼った位置に本製品を取り付けてください。

本製品は、一度貼り付けた場合、再度貼り直すと粘着力が下がってしまいます。何度も貼り直しはできませんので、ご注意ください。

1. ポケット
2. フィルム
3. デバイス

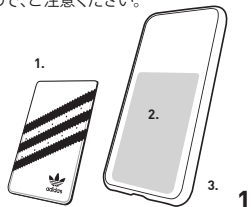

使用方法

本製品は、常温の場所でご使用ください。

本製品をご使用になる前にならずマニュアルをお読みください。

1. 本製品と取り付けるスマートフォンやデバイスを手洗い拭いてください。
2. 背面がガラス製のケース、指紋防止コーティングを施したケース付きのデバイスをご使用の場合、本製品の台紙の裏にある長方形フィルムを剥がし、以下の手順にしたがって貼付の上、本製品をご使用ください。
3. 長方形フィルムを使用するデバイスに取り付けてください。長方形フィルムを貼った位置に本製品を取り付けてください。
4. スマートフォンやデバイスに本製品を貼り付けて、約1分間押さえてください。

本製品取付後、粘着面がしっかりと貼り付いていることをご確認ください。

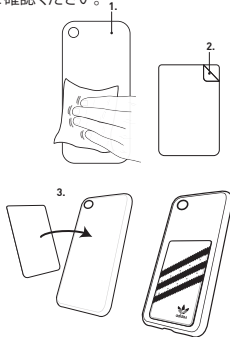

本製品の取り外し方法

取り付けた位置から本製品を取り外すには、背面下部から慎重に剥がし、粘着面を静かに持ち上げながら外してください。

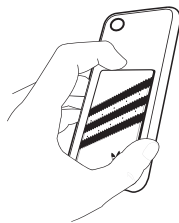

カードの収納方法

本製品は、カードを1枚収納できます。

(この文章は個体差や個人差があるので、記載しないのが望ましいです。)

ワイヤレス充電器を行う際には、カードを取り外してから充電を行ってください。磁気によりカード情報を破損してしまう恐れがあります。

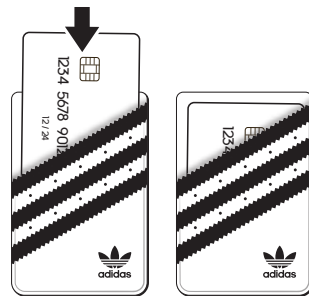

本製品は、以下に対するいかなる責任も負いません

※本製品の使用または取り付けにより発生したいかなる種類のデバイスの損傷。

※本製品の取り付けまたは取り外しにより発生した色落ち。

※本製品の誤用から発生したデバイス保護装置の損傷。

※本製品の特別粘着テープの不使用により発生した、ガラス製背面プレートを備えたデバイスの損傷。

※本製品内に収納されたカードの損傷または不具合。

※本製品の誤用により発生したカードの紛失や破損。