

ANLEITUNG UNIVERSALTASCHE



ACHTUNG!

Vorgehensweise bei Smartphones mit Glasrückseite oder Schutzhülle mit Anti-Fingerabdruck-Beschichtung:

Wenn Sie ein Gerät mit Glasrückwand oder eine Schutzhülle mit Anti-Fingerabdruck-Beschichtung haben, verwenden Sie die mitgelieferte Folie wie unten angegeben:

Achtung!

Kleben Sie die Folie auf Ihr Gerät, bevor Sie Ihre Tasche anbringen. Dadurch wird sichergestellt, dass die Tasche an Ort und Stelle bleibt.

Dieses Verfahren ist bei anderen Geräten oder bei der Verwendung einer Schutzhülle nicht notwendig. Denken Sie daran, dass diese Folie nur einmal verwendet werden kann.

1. Tasche
2. Folie
3. Gerät



1

ANBRINGUNG DER TASCHE

Bringen Sie die Tasche bei Raumtemperatur an.

Nachdem Sie die Anleitung gelesen haben, entscheiden Sie, wo Sie Ihre Tasche anbringen möchten.

1. Reinigen Sie die Rückseite Ihres Telefons oder der Schutzhülle.
2. Wenn Sie ein Mobilgerät mit einer Glasrückseite oder einem Case mit Anti-Fingerabdruck-Beschichtung verwenden, verwenden Sie bitte vor dem Anbringen der Tasche die mitgelieferte Zusatzfolie (siehe Seite 1).
3. Entfernen Sie die Schutzschicht vom Klebeband.
4. Positionieren Sie die Tasche am unteren Ende der Rückseite Ihres Telefons oder der Hülle und üben Sie 1 Minute lang Druck aus.

Testen Sie nach dem Anbringen der Tasche, ob der Klebstoff gut an der befestigten Oberfläche haftet.

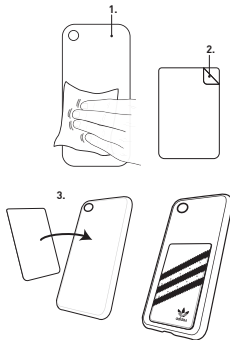

ENTFERNEN DER TASCHE

Um die Tasche von einer Oberfläche zu entfernen, legen Sie Ihren Finger vorsichtig unter die Rückseite der Tasche und heben Sie sie vorsichtig an.



2

VERWENDUNG DER TASCHE

In die Tasche passt eine Karte, die von der Oberseite der Tasche aus eingeschoben werden kann.

Nach einer gewissen Zeit der Benutzung kann sich die Tasche dehnen und bis zu 2 Karten aufnehmen.

Entnehmen Sie die Karten aus der Tasche, bevor Sie sie auf ein kabelloses Ladegerät legen.

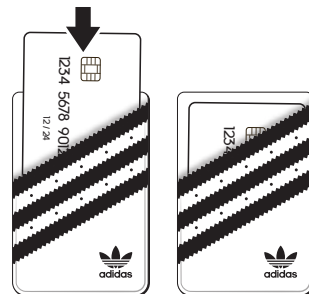

DIESES PRODUKT IST NICHT VERANTWORTLICH FÜR:

* Jegliche Schäden an der Oberfläche, die durch den Gebrauch oder die Anbringung der Tasche verursacht werden.

* Jegliche Verfärbung, die durch das Anbringen oder Entfernen der Tasche entsteht.

* Jegliche Schäden an Geräten und Geräteschutz, die aus der falschen Verwendung der Tasche resultieren. Lesen Sie die Anleitung sorgfältig durch, um zu erfahren, wie die Tasche korrekt verwendet werden kann.

* Jegliche Schäden an einem Mobilgerät mit Glasrückwand, die durch die Nichtverwendung des zusätzlichen Klebebandes entstehen.

* Jegliche Beschädigung oder Fehlfunktion von Karten, die in die Tasche gesteckt wurden.

* Jeglicher Verlust von Karten durch unsachgemäßen Gebrauch der Tasche.

3