

MODE D'EMPLOI DE LA POCHETTE UNIVERSELLE



ATTENTION!

Procédure particulière pour les téléphones portables avec une plaque arrière en verre ou un étui avec un revêtement anti-empreintes:

Si vous avez un appareil avec une plaque arrière en verre ou un étui avec un revêtement anti-empreintes, veuillez utiliser le film fourni comme indiqué ci-dessous:

Attention!

Collez le film sur votre appareil avant d'attacher votre pochette pour la maintenir bien en place.

Cette procédure n'est pas nécessaire si vous utilisez d'autres appareils ou un étui. N'oubliez pas que ce film ne peut être utilisé qu'une seule fois.

1. Pochette
2. Film
3. Appareil

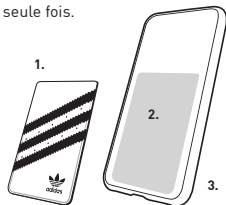

1

MISE EN PLACE DE LA POCHETTE

Installez votre pochette à température ambiante.

Une fois que vous avez lu ce mode d'emploi, déterminez l'endroit où vous souhaitez positionner votre pochette.

1. Nettoyez l'arrière de votre téléphone ou de votre étui.
2. Si vous utilisez un mobile avec une plaque arrière en verre ou un étui avec revêtement anti-empreintes, veuillez utiliser le film supplémentaire fourni avant de positionner la pochette (voir page 1).
3. Retirez le film protecteur de la partie adhésive.
4. Alignez la pochette à la partie inférieure de votre téléphone ou étui et appuyez dessus pendant 1 minute.

Une fois la pochette en place, vérifiez si l'adhésif colle bien à la surface.

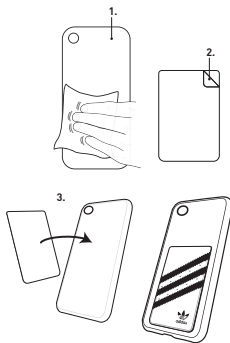

RETRAIT DE LA POCHETTE

Pour retirer la pochette de toute surface, passez doucement votre ongle au-dessous et soulevez-la avec précaution.

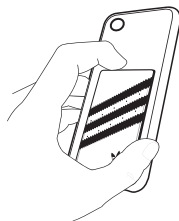

2

UTILISATION DE LA POCHETTE

Cette pochette peut contenir 1 carte que vous pouvez glisser dedans par le haut.

Après un certain temps d'utilisation, il se peut que la pochette se détende et que vous puissiez y glisser jusqu'à 2 cartes.

Retirez les cartes de la pochette avant de placer votre mobile sur un chargeur sans fil.

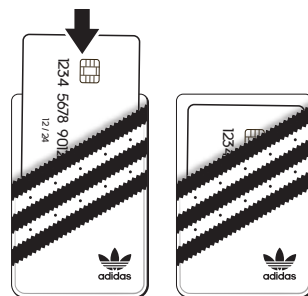

NOUS DÉCLINONS TOUTE RESPONSABILITÉ DANS LES CAS SUIVANTS :

- * Dommages de toute surface causés par l'utilisation ou l'installation de la pochette.
- * Décoloration résultant de l'installation ou du retrait de la pochette.
- * Dommages à l'appareil et à la protection de l'appareil résultant d'une mauvaise utilisation de la pochette. Veuillez lire attentivement le mode d'emploi pour utiliser correctement cette pochette.
- * Dommages causés à un appareil mobile à l'arrière en verre en raison de la non-utilisation du ruban adhésif fourni.
- * Tout dommage ou dysfonctionnement des cartes qui ont été placées dans la pochette.
- * Toute perte de cartes due à une mauvaise utilisation de la pochette.

3