

clckr
GEBRUIKSAANWIJZING
NEDERLANDS

1

LET OP!

SPECIALE INSTRUCTIES VOOR UW MOBIELE TELEFOON MET GLAZEN ACHTERKANT:

ALS U EEN APPARAAT MET EEN GLAZEN ACHTERKANT HEEFT EN GEEN GEBRUIK MAAKT VAN EEN TELEFOONHOES, GEBRUIK DAN DE MEEGELIVERDE FOLIE ZOALS HIERONDER AANGEGEVEN:

LET OP!

PLAK DE FOLIE OP UW TOESTEL VOORDAT U UW SMARTPHONE-HOUDER BEVESTIGT. DIT ZORGT ERVOOR DAT DE SMARTPHONE-HOUDER OP ZIJN PLAATS BLIJFT.

DIT IS NIET NODIG VOOR ANDERE TOESTELLEN OF WANNEER U GEBRUIK MAAKT VAN EEN TELEFOONHOES. LET WEL: DEZE FOLIE IS SLECHTS VOOR EENMALIG GEBRUIK.

1. SMARTPHONEHOUDER
2. FOLIE
3. TOESTEL

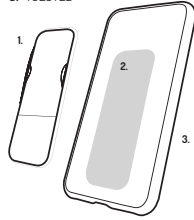

2

SMARTPHONEHOUDER AANBRENGEN:

BRENG UW SMARTPHONEHOUDER OP KAMERTEMPERATUUR AAN.

BEPAAI VÓÓR HET AANBRENGEN WAAR U UW SMARTPHONEHOUDER WILT PLAATSEN, OMDAT DE HOUDER MAAR EEN PAAR KEER KAN WORDEN BEVESTIGD.

MAAKT U GEBRUIK VAN EEN MOBIEEL TOESTEL MET EEN GLAZEN ACHTERKANT, GEBRUIK DAN DE MEEGELIVERDE FOLIE VOORDAT U DE SMARTPHONEHOUDER PLAATST (ZIE PAGINA 1).

LEES AANDACHTIG DE ACHTERZIJDE VAN DEZE GEBRUIKSAANWIJZING OVER HET CORRECT AANBRENGEN VAN DE SMARTPHONEHOUDER OP UW TELEFOON OF TELEFOONHOES.

3

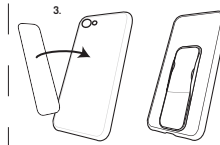
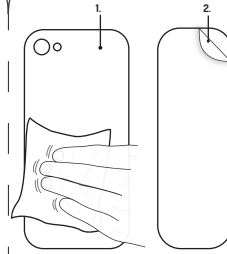

SMARTPHONEHOUDER AANBRENGEN

1. REINIG DE ACHTERKANT VAN UW TELEFOON OF HOES.
2. VERWIJDER DE BESCHERMPLAAG VAN DE TAPE.
3. PLAATS DE SMARTPHONEHOUDER AAN DE ONDERKANT VAN UW TELEFOON OF HOES (ZIE BOVENSTAANDE AFBEELDING) EN OEFEN 1 MINUUT DRUK UIT.
4. TREK AAN DE SMARTPHONEHOUDER OM TE CONTROLEREN OF DEZE GOED GEHECHT IS AAN DE TELEFOON OF HOES.

4

CLCKR IS NIET VERANTWOORDELIJK VOOR:

* SCHADE AAN OPPERVLAKKEN VEROORZAAKT DOOR HET GEBRUIK OF HET AANBRENGEN VAN DE SMARTPHONEHOUDER.

* VERKLEURING ALS GEVOLG VAN HET AANBRENGEN OF VERWIJDEREN VAN UW SMARTPHONEHOUDER.

* SCHADE AAN TOESTELLEN EN BESCHERMINGEN ALS GEVOLG VAN ONJUIST GEBRUIK VAN DE SMARTPHONEHOUDER. LEES AANDACHTIG DE ACHTERZIJDE VAN DEZE GEBRUIKSAANWIJZING OVER HET JUISTE GEBRUIK VAN DE SMARTPHONEHOUDER.

* SCHADE AAN TOESTELLEN MET EEN GLAZEN ACHTERKANT ALS GEVOLG VAN HET NIET GEBRUIKEN VAN DE MEEGELIVERDE TAPE.



5

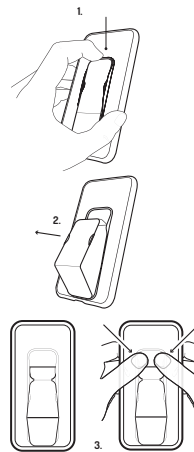

GEBRUIK SMARTPHONE-HOUDER EN -STANDAARD

1. OPEN DE BAND DOOR AAN DE BOVENKANT VAN DE 'GESLOTEN' BAND TE TREKKEN (ZIE AFBEELDING).
2. DE BAND BEVINDT ZICH NU IN DE 'OPEN' STAND.
3. VOUW DE BAND ZOALS WEERGEGEVEN, **DRUK OP BEIDE ZIJDEN** TOTDAT DEZE VASTKLIKKEN. DE BAND BEVINDT ZICH NU IN DE 'STANDAARD'-FUNCTIE.

6

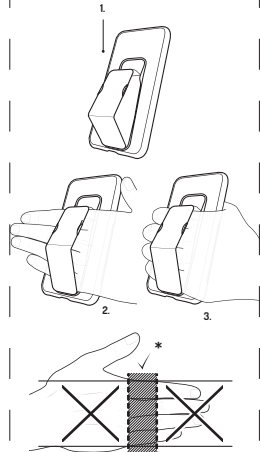

GRIP-FUNCTIE

1. BEGIN MET DE SMARTPHONEHOUDER IN DE 'OPEN' STAND.
2. SCHUIF UW HAND ERIN MET DE HANDPALM RICHTING UW TELEFOON. DE SMARTPHONEHOUDER MOET IN HET GEMARKEERDE GEBIED WORDEN GEPLAATST*.
3. HOUD OP NATUURLIJKE WIJZE VAST VOOR EEN GOEDE GRIP TIJDENS HET GEBRUIK.

7

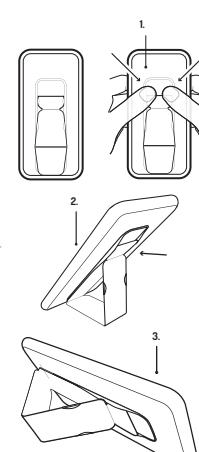

STANDAARD-FUNCTIE

1. BEGIN MET DE SMARTPHONEHOUDER IN DE 'STANDAARD'-FUNCTIE.
2. DE SMARTPHONEHOUDER VORMT NU EEN STABIELE, VERTICALE 'PORTRAIT' STANDAARD-FUNCTIE.
3. DRAAI NU UW TELEFOON VOOR EEN 'LANDSCHAP' STANDAARD-FUNCTIE.

8

SMARTPHONEHOUDER VERWIJDEREN:

OM DE SMARTPHONEHOUDER TE VERWIJDEREN VAN EEN OPPERVLAK, PLAATST U UW NAGEL ONDER DE ACHTERZIJDE VAN DE KUNSTSTOF ACHTERKANT EN TILT U DEZE VOORZICHTIG OP VAN HET OPPERVLAK WAAROP DE SMARTPHONEHOUDER IS BEVESTIGD.

