

clckr
MANUAL DEL USUARIO
ESPAÑOL

1

¡ATENCIÓN!

INSTRUCCIONES ESPECIALES PARA SU MÓVIL CON PLACA POSTERIOR DE VIDRIO:

SI TIENE UN DISPOSITIVO CON PLACA POSTERIOR DE VIDRIO Y NO USA FUNDA, UTILICE LA PELÍCULA SUMINISTRADA COMO SE INDICA ABAJO:

¡PRESTE ATENCIÓN!

PEGUE LA PELÍCULA AL DISPOSITIVO ANTES DE MONTAR EL AGARRE. ESTO ASEGURARÁ QUE EL AGARRE NO SE MUEVA.

ESTE PROCEDIMIENTO NO ES NECESARIO PARA OTROS DISPOSITIVOS O SI USA UNA FUNDA. RECUERDE QUE ESTA PELÍCULA SOLO SE PUEDE EMPLEAR UNA VEZ.

1. EL AGARRE
2. LA PELÍCULA
3. DISPOSITIVO

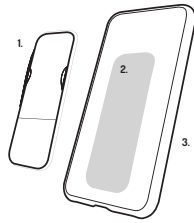

2

MONTAJE DEL AGARRE:

PEGUE EL AGARRE A TEMPERATURA AMBIENTE.

DECIDA DÓNDE COLOCAR EL AGARRE ANTES DE PEGARLO, YA QUE SOLO PUEDE MONTARLO UN PAR DE VECES.

SI UTILIZA UN MÓVIL CON PLACA POSTERIOR DE VIDRIO, UTILICE LA PELÍCULA ADICIONAL ANTES DE COLOCAR EL AGARRE (CONSULTE LA PÁGINA 1).

LEA DETENIDAMENTE EL REVERSO DE ESTE MANUAL SOBRE CÓMO MONTAR CORRECTAMENTE EL AGARRE EN EL MÓVIL O FUNDA.

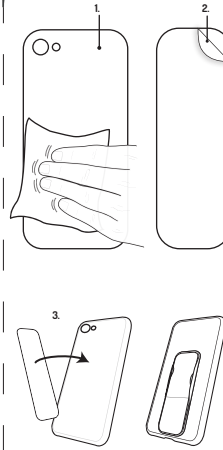

MONTAJE DEL AGARRE

1. LIMPIE EL REVERSO DEL MÓVIL O FUNDA.
2. RETIRE LA CAPA PROTECTORA DE LA CINTA ADHESIVA.
3. COLOQUE EL AGARRE CERCA DE LA PARTE INFERIOR DEL MÓVIL O FUNDA, COMO SE MUESTRA ARRIBA, Y APRIÉTELO DURANTE 1 MINUTO.
4. TIRE DEL AGARRE PARA COMPROBAR QUE ESTÁ BIEN SUJETO AL TELÉFONO O A LA FUNDA.

4

CLCKR NO ASUME RESPONSABILIDAD ALGUNA EN CASO DE:

* CUALQUIER DAÑO EN CUALQUIER SUPERFICIE PROVOCADO POR EL USO O MONTAJE DEL AGARRE.

* CUALQUIER DECOLORACIÓN QUE RESULTE DEL MONTAJE O RETIRADA DEL AGARRE.

* CUALQUIER DAÑO EN CUALQUIER DISPOSITIVO Y LA PROTECCIÓN DEL DISPOSITIVO QUE RESULTE DEL USO INCORRECTO DEL AGARRE. LEA DETENIDAMENTE EL REVERSO DEL MANUAL PARA VER CÓMO USAR CORRECTAMENTE EL AGARRE.

* CUALQUIER DAÑO EN UN MÓVIL CON PLACA DE VIDRIO, QUE RESULTE DE NO USAR LA CINTA ADHESIVA ADICIONAL.



clckr.com



#clckr



@clckrofficial

5

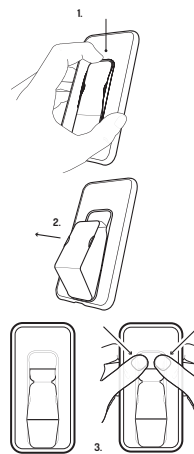

USO DEL AGARRE Y SOPORTE

1. ABRA LA BANDA TIRANDO DE LA PARTE SUPERIOR DE LA CINTA "CERRADA" COMO SE MUESTRA.
2. LA CINTA ESTÁ AHORA EN POSICIÓN "ABIERTA".
3. PLIEGUE LA CINTA COMO SE MUESTRA Y PRESIONE AMBOS LADOS HASTA QUE ENCAJEN. LA CINTA ESTÁ AHORA EN POSICIÓN "SOPORTE".

6

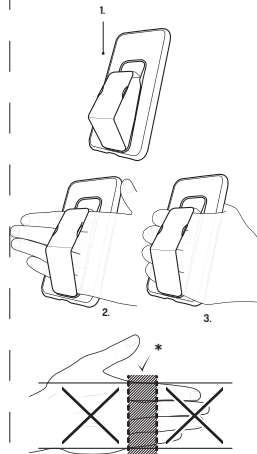

FUNCIÓN DEL AGARRE

1. EMPIECE CON EL AGARRE EN FUNCIÓN "SOPORTE".
2. DESLICE LA PALMA DE LA MANO MIRANDO HACIA EL MÓVIL. EL AGARRE DEBERÍA ENCONTRARSE DENTRO DEL ÁREA MARCADA*.
3. SUJÉTELO CON NATURALIDAD Y EL AGARRE RESULTARÁ SEGURO DURANTE SU ACTIVIDAD.

7

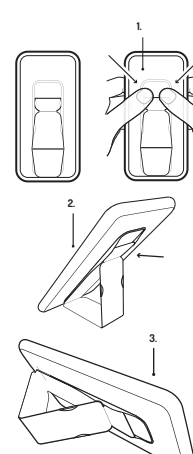

FUNCIÓN DE SOPORTE

1. EMPIECE CON EL AGARRE EN FUNCIÓN "SOPORTE".
2. EL AGARRE FORMARÁ AHORA UN SOPORTE VERTICAL ESTABLE EN FORMATO DE RETRATO.
3. GIRE EL MÓVIL PARA TENER UN SOPORTE ESTABLE EN FORMATO DE PANORAMA.

8

DESMONTAJE DEL AGARRE:

PARA RETIRAR EL AGARRE DE CUALQUIER SUPERFICIE, META CON CUIDADO LA UÑA BAJO LA PARTE TRASERA DE LA PLACA POSTERIOR DE PLÁSTICO Y SEPÁRELA DE LA SUPERFICIE DONDE ESTÁ PEGADA.

