

1. Características:

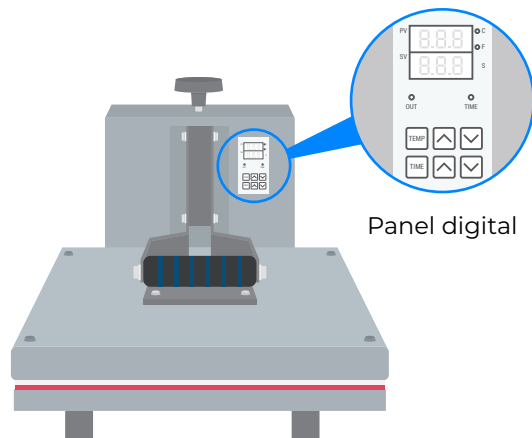

Panel digital

1. La temperatura (TEMP) se controla con precisión mediante el panel digital.
2. El tiempo de estampado (TIME) se controla electrónicamente desde el panel digital y al finalizar será advertido por una alarma sonora.

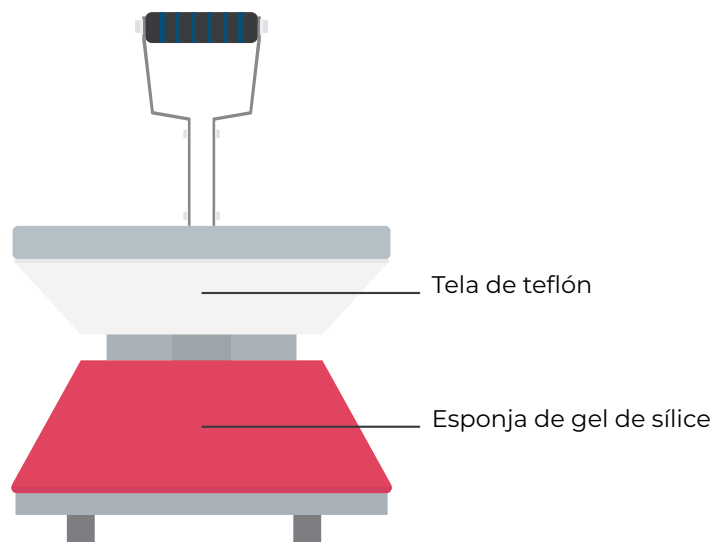

3. La superficie de trabajo está cubierta por una tela de teflón resistente al calor, por lo que tiene una larga vida útil y se limpia fácilmente.
4. La esponja de gel de sílice es resistente al calor, se coloca en la placa base por lo cual la estampadora puede trabajar con distintos tipos de productos adaptándose a la estructura física del producto final.

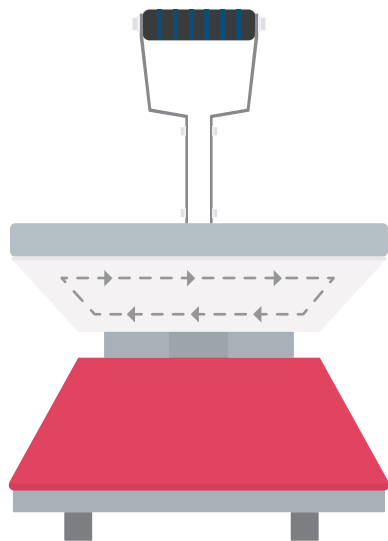

5. La tubería de calefacción está conectada con la placa de calentamiento, por lo que la superficie de trabajo se puede calentar uniformemente, ésta cuenta con un termostato, el cual provoca que sea una máquina segura y duradera.

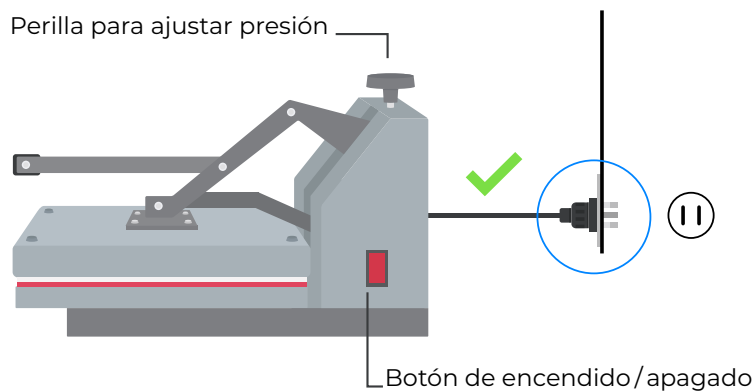

6. La presión puede ajustarse a gusto con la perilla en la parte trasera de la máquina en posición vertical.
7. El botón de encendido se encuentra a un costado de la máquina. Recuerde que la máquina debe estar conectada a tierra durante su funcionamiento.

* Podría requerir adaptador de corriente. No incluido.

2. Operaciones

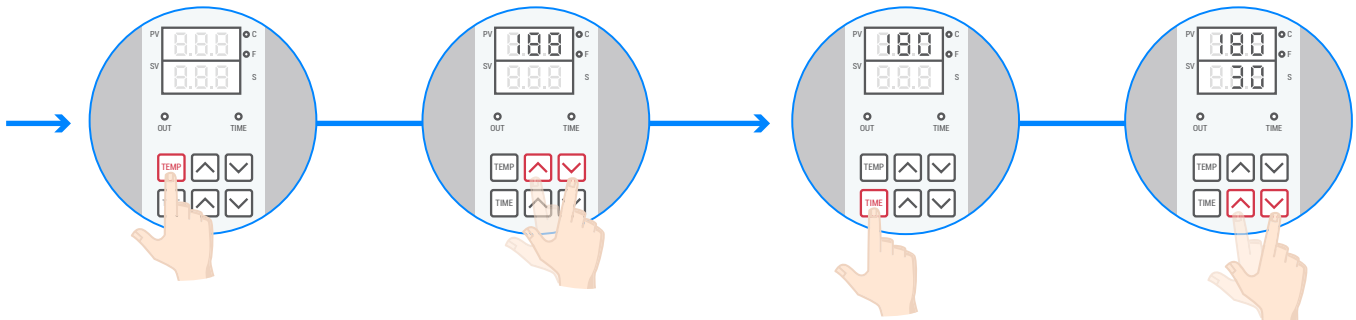

1. Presione el botón **"TEMP"** una vez.

Luego, presione las teclas hacia arriba o hacia abajo para ajustar la temperatura del estampado.

2. Seguidamente, presione el botón **"TIME"** una vez.

Luego, presione las teclas hacia arriba o hacia abajo para ajustar el tiempo del estampado.

** Cuando la estampadora alcanza el rango correcto, mantendrá la temperatura para realizar el trabajo de estampado*

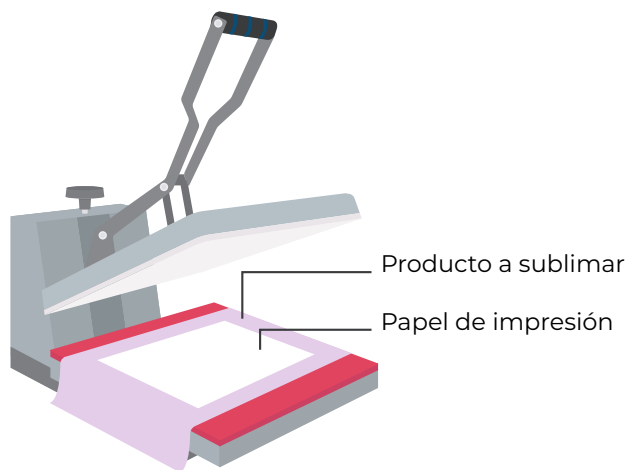

3. Coloque de forma plana el producto en la base y luego cubra con el papel o material de impresión (Verifique siempre el lado correcto del material de impresión)

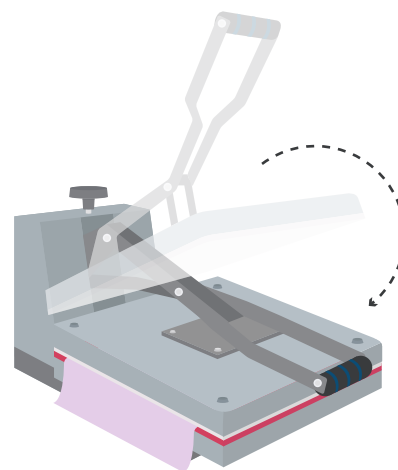

4. Baje el asa hacia abajo hasta que llegue al producto (recuerde que la presión se ajusta con la perilla en la parte trasera). **La fuerza ejercida al cerrar no debe ser más de 25 kg**, de lo contrario se puede dañar la máquina.



ADVERTENCIAS

- Cuando abra la caja, tome los resguardos necesarios.
- Cuando saque la máquina, use ambas manos sosteniendo la placa de aluminio de la base, nunca tome de la manilla, esta se podría abrir.