

Test de inyectores no imprime el blanco en impresora TX2

Realice los siguientes pasos y recomendaciones para cuando suceda este problema en su máquina

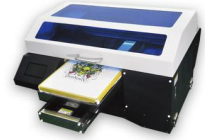

1) Verificación:

A) Por favor verifique si hay suficiente tinta blanca. Verifique si hay burbujas al abrir la circulación.

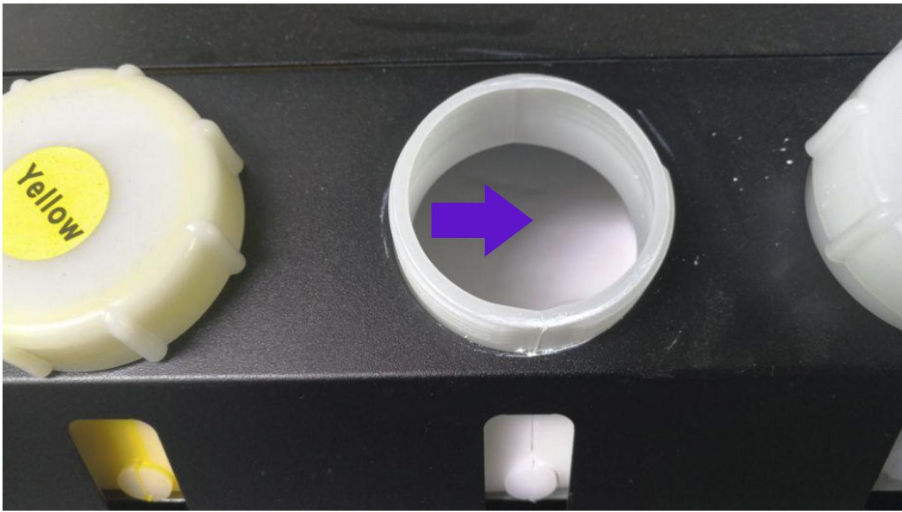

B) Por favor verifique el damper, el cual debería estar como en esta imagen, y el nivel blanco debería estar sobre la mitad. y por favor no olvide verificar de nuevo si hay burbujas.

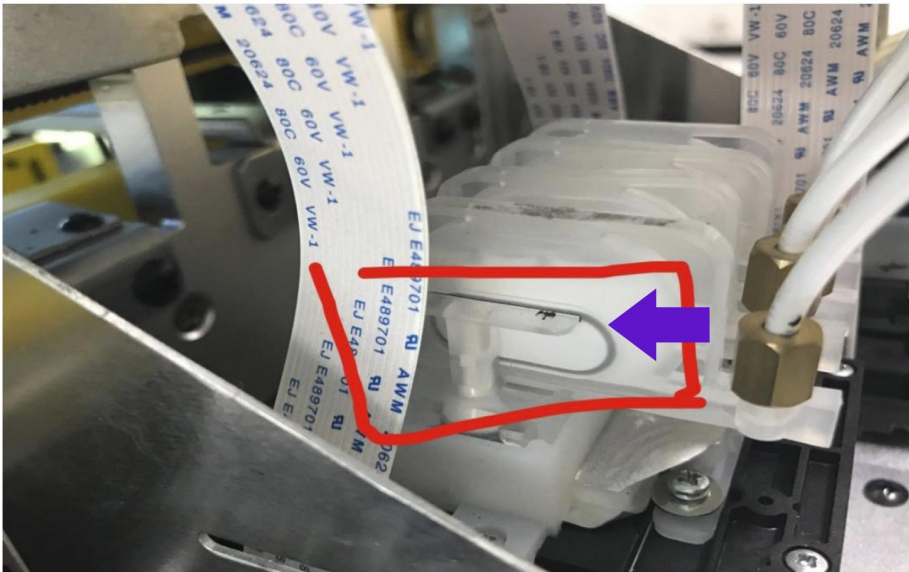

C) Verifique si está activado el botón del circulación blanca.



- Luego de estas verificaciones proceder a ejecutar fill ink por un tiempo de entre 30 a 60 segundos, mirando que no se acabe la tinta y que exista movimiento de tinta en las vías.

- Luego de terminado el Fill ink realizó el Clean, y al terminar el clean ejecuto el test de inyectores, repita esto hasta 5 veces de ser necesario.

- Si luego de 5 veces el test no mejora apague el equipo ponga cleaner en el capping y manualmente haga el proceso de dejar el cabezal junto al capping y que cierre, comuníquese con TIMG para agendar una visita técnica lo antes posible con soporte@timg.cl, su vendedor o el técnico de la instalación o a nuestro sistema de atención remota:

<https://timg.zoom.us/j/6684329304>



Nota:

- Recuerde la tinta blanca es la mas delicada de las tintas con la cual trabajamos, requiere controles ambientales estrictos entre 15 a 25° celsuis y la mayor higiene que se pueda mantener en su entorno, no se debe exponer al sol directo ni a cambios de temperatura.