

Truma/VÄRMESYSTEM/Trumatic C, .../Reservdelsli.../C 3402, fr o m 06/97

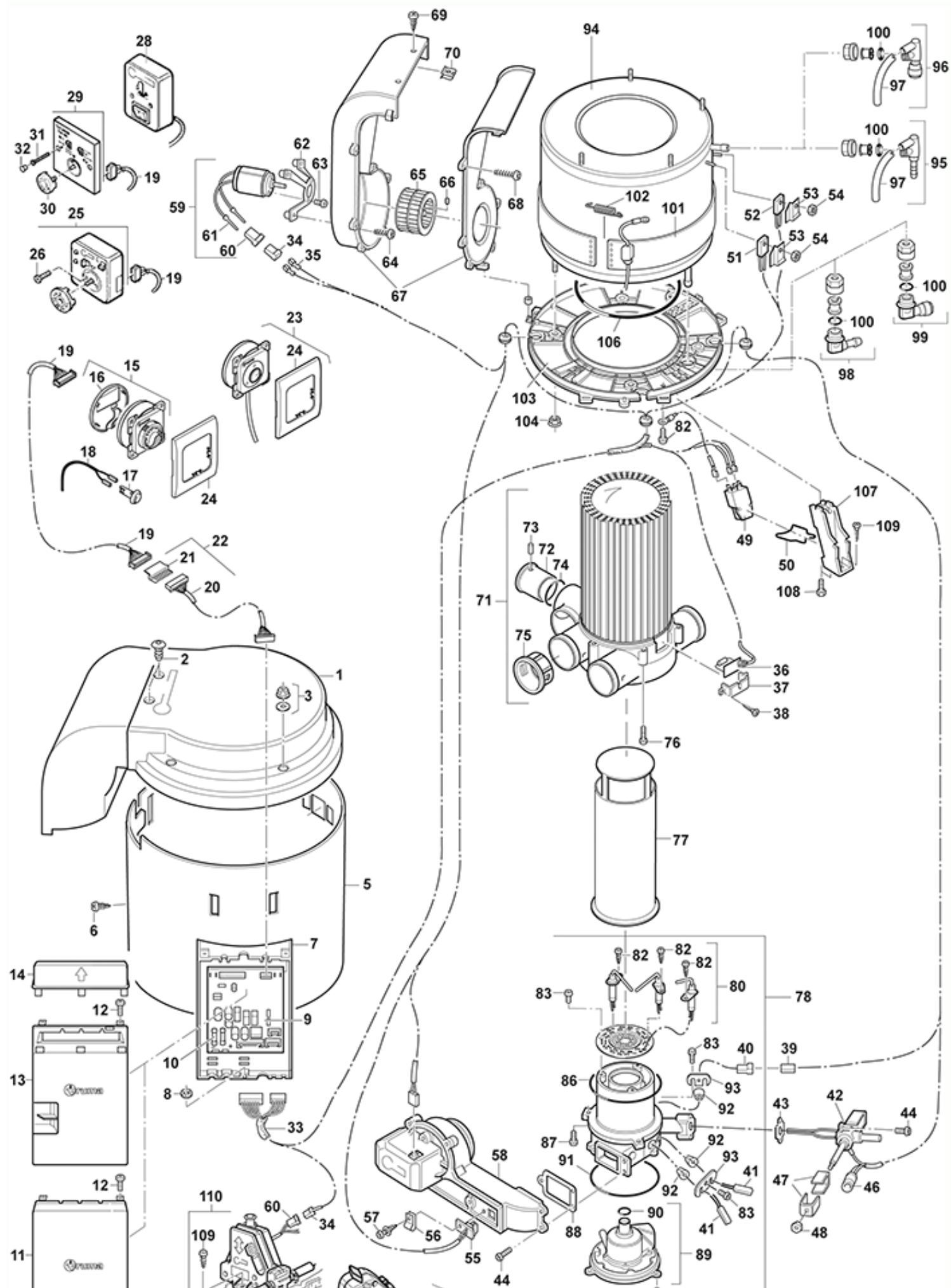



Pos.	Part-No.	Description	Information
001	34010-08000	Lock beklädnad	
002	34000-50600	Propp	
003	34010-16000	Skruv / muttrar kit (4x)	
005	34000-43500	Mantel	
006	10010-64600	Skruv B 3,5 x 13	Endast för produkter fabr.-nr. 98 083 050
007	34000-06100	Elektronikhölje	
008	34000-51900	Snabbfästning	
009	34000-77000	Elektronik C 3402	t.o.m. 04/02
009	34000-98000	Elektronik C 3402	fr o m 05/02
010	34000-33100	Säkring 4 AT	
011	34000-06200	Elektroniklock	T o m 04/02
012	30050-13000	Skruv KB 30 x 8	
013	34000-91100	Elektroniklock	fr o m 05/02
014	34000-91200	Anslutningslock	fr o m 05/02
015	34000-59000	Manöverenhet Trumatic C	
016	34030-29900	Huslock skruv	
017	34020-00263	Rumstemperatursensor	fr o m 05/02
018	34000-71900	Kabel för rumssensor 4 m	fr o m 05/02
019	34000-09300	Kabel för manöverenhet 3 m	
020	34000-09400	Kabel för manöverenhet 5 m	
021	34000-09800	Koppling för manöverenhetkabel	
022	34300-01	Kabelförlängning 5 m för manöverenhet	Kpl med anslutning (pos 020 och 021)
023	34000-63800	Manöverenhet Trumatic C EL	med 3 m kabel

024	34000-67700	Skyddsram svart	
025	00000-00011	Ej beställningsbar	reservdel pos. 15 och 24, 34201-01 Fjärrsensor och 40000-06400 ram utanpåliggande svart (se info)
026	10010-78900	Skruv B 2,9 x 25	
028	70000-01600	Manöverenhet 230 V, 2,5 m	T o m 04/02 för elektriskt värmebälte
029	00000-00200	Manöverenhet Combi (UK)	Beställs endast av Truma UK (specialversion för England) utan kabel
030	00000-01100	Manöverknapp	Beställs endast av Truma UK (specialversion för England)
031	00000-01000	Skruv M 3,5 x 25	Beställs endast av Truma UK (specialversion för England)
032	00000-11100	Skruvskydd	Beställs endast av Truma UK (specialversion för England)
033	34000-71200	Kabelstam kompl.	fr o m 05/02
034	34000-31700	Kopplingskontakt 2-polig	
035	34000-33900	Flatstifthylsa 2,8	Ej avbildad
036	34000-51300	Termostatplatta	Termostat stöd
037	34000-04500	Sensorhållare	
038	00000-00001	Ej beställningsbar	Skruv CM 3 x 10
039	34000-31500	Kopplingsplugg 1-polig	
040	34000-03900	Flatkontakt hus 1-polig	
041	34000-50700	Stickkontakt 1-polig	
042	34000-24100	Magnetventil C 34, 30 mbar	
043	34000-02300	Tätning	
044	10010-11500	Skruv M 4 x 12	
046	34000-81000	Magnetspolar	Låg och hög
047	70000-54600	Sats U-Bleche	för en magnetspole
048	10020-25000	Mutter M 4	
049	34010-14100	Tändare 35 Hz	
050	34000-53500	Klämma	
051	34000-34200	Temperaturövervakare	

052	34000-34300	Temperatursensor	
053	70000-07000	Värmeavledningsplåt	
054	00000-00001	Ej beställningsbar	Mutter M3
055	34000-83500	Termostatplatta	Förbränningsluft temp.
056	34000-57400	Kabelklämma	
057	10010-89000	PT-skruv 3 x 10 med bricka	
058	34000-55000	Förbränningsluftfläkt	
059	34000-70500	Likströmsmotor 12 V	Se info
060	34000-31600	Flatkontakt hus 2-polig	
061	34000-33800	Flatstift 2,8	
062	34000-04400	Motorfläns	
063	10010-13600	Skruv M 4 x 6 med gängsäkring	
064	10010-51100	Skruv MM 5 x 12	
065	34000-04700	Fläkthjul cirkulationsluft	
066	10020-41000	Gängstift AM 4 x 4	
067	34010-08100	Varmluftsfäkt kompl.	
068	10010-40600	PT-skruv WN 1452	
069	10010-91200	Skruv C 4,2 x 13 Torx	
070	39010-55400	Plåtmutter 4,2	
071	34000-82500	Värmeväxlare C	
071	00000-00001	Ej beställningsbar	Värmeväxlare C 3402
072	34000-02700	Stödhylsa	
073	10020-41400	Tapp 2,5 x 12	
074	34010-05700	O-ring 40 x 2,5	
075	34000-06900	Reducering VR-ÜR	
076	10010-51200	Skruv M5 x 16	

077	34000-52700	Flamrör	
078	34000-85000	Brännare kompl.	pos. 40, 79 t o m 93
080	34020-00242	Tändstiftsats Trumatic C	
082	10010-70000	Skruv B 2,9 x 6,5 Torx	
083	10010-83300	Skruv M4 x 10, Torx	
086	10030-27000	O-ring 110 x 2	
087	10010-51000	Skruv M5 x 16	
088	34000-05600	Tätning	
089	00000-00001	Ej beställningsbar	Brännarlock kompl.
090	10030-23600	O-ring 16 x 3,5	
091	10030-26900	O-ring 90 x 3	
092	34000-57100	Genomföring	
093	34000-57200	Klämplåt	
094	34000-88000	Vattenbehållare	
095	34150-01	Vinkelanslutning 2 flex.	Med anslutning för flexibla vattenrör Ø 10 mm kpl med luftning
096	34151-03	Vinkelanslutning 2 JG 12 mm	Med anslutning Ø 12 mm för styva rör (John Guest system) med luftning
097	34000-17700	Kondensatslang	8 x 1.5 (900 mm lång)
098	70150-01	Vinkelanslutning TB	med anslutning för flexibla vattenrör Ø 10 mm
099	70151-03	Vinkelanslutning JG 12 mm, blå	Med anslutning Ø 12 mm för styva rör (John Guest system)
100	10030-21600	O-ring 10 x 25	
101	34000-57500	Värmemanschett 230 V	För elektrisk uppvärmning
102	34000-57600	Stoppfjäder	
103	34000-41500	Golvplatta	
104	00000-00001	Ej beställningsbar	Mutter M5, med bricka
106	34000-03100	O-ring 203 x 4	
107	34000-01900	Fot	

108	10010-51500	Skruv DM 5 x 20	
109	10010-66200	Skruv B 5,5 x 25	
110	00000-00001	Ej beställningsbar	Säkerhetsventil 10 mm, reservdel pos. 112 eller 113
111	70000-20200	Tömningslang, 110 mm lång	PVC mjuk
112	34020-00237	FrostControl set TB	Med anslutning Ø 10 mm för vattenslang med luftning
113	34020-00238	FrostControl set JG	Med anslutning Ø 12 mm för styva rör (John Guest system) med luftning