

# TaxOnline™

## Hướng dẫn khai báo thông tin đơn vị

Thực hiện khai báo thông tin đơn vị trong ứng dụng **TaxOnline™**, người dùng thực hiện như sau:

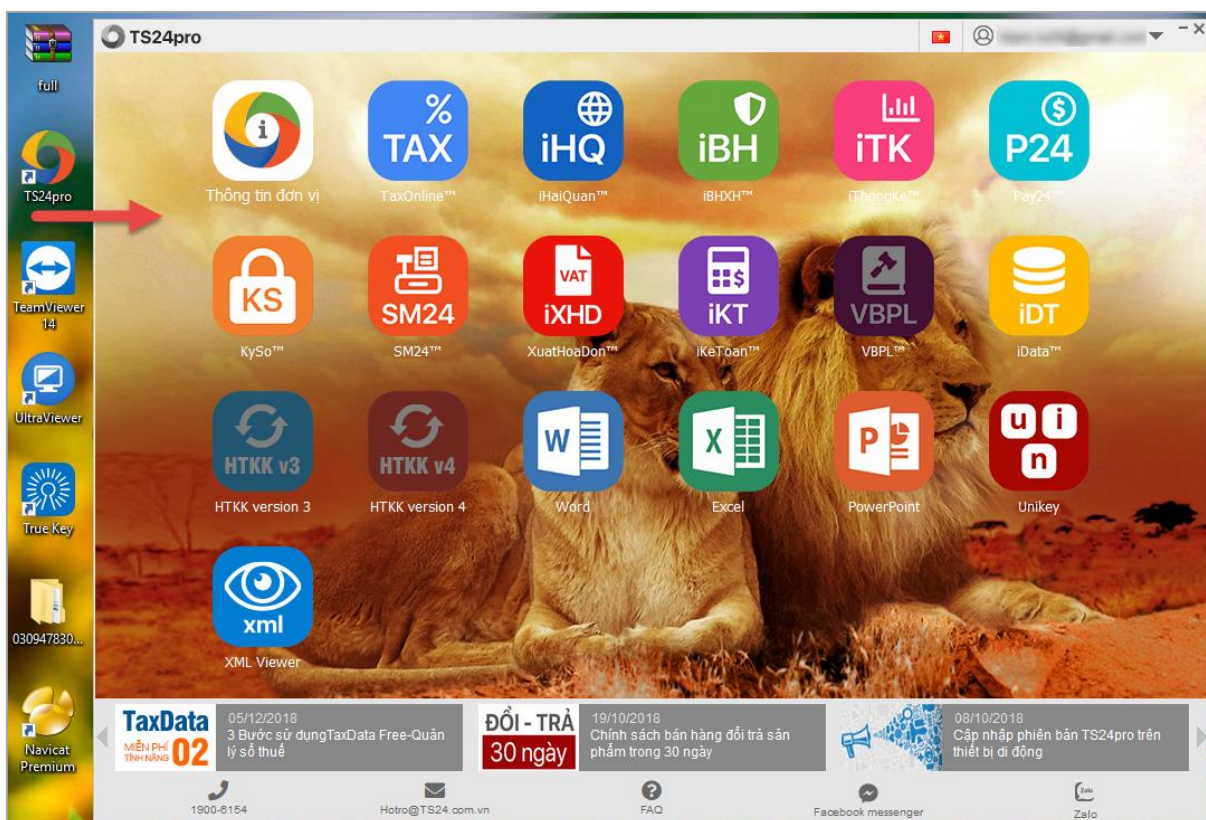





**Bước 1:** Khởi động bộ sản phẩm **TS24pro (1)** > Thực hiện đăng nhập **(2)** và khởi động ứng dụng **TaxOnline™ (3)**.



**Bước 2:** Xuất hiện bảng thông tin đơn vị, thực hiện nhập thông tin vào bảng này.

TaxOnline™ - Kế khai thuế & giao dịch điện tử

TaxOnline™ TT chung Kế khai Thủ tục khác QLHD Kết xuất BC TaxData Tính lương Tùy chọn

 Thông tin đơn vị
  Thông tin đại lý thuế
  Quản lý nhiều đơn vị
  Đăng ký T-VAN cho Đại Lý Thuế
  Đăng ký T-VAN
  Chứng từ khấu trừ thuế TNCN
  Đăng ký danh mục

Đơn vị sử dụng Đăng ký thuế

**Thông tin đơn vị**

Thông tin chung
 Thông tin Cơ quan quản lý
 Hóa đơn từ TS24
 Hợp đồng GD TS24

**Thông tin chung**

Tên công ty \*:

Mã số thuế \*:

Không sử dụng MST Năm tài chính:

Địa chỉ \*:

Tỉnh/TP trực thuộc TW\*:

Huyện/quận/thị xã/TP thuộc tỉnh\*:

Phường/xã:

Di động\*:

Điện thoại\*:

Fax:

Số tài khoản:

Nơi mở tài khoản:

Chi nhánh:

Loại hình kinh doanh \*:

Kinh doanh trong khu kinh tế

Đơn vị cấp trên: [Danh sách đơn vị cấp trên](#)

**Bước 3:** Trong bảng “**Thông tin chung**” (1), nhập và tùy chọn thông tin đầy đủ vào những phần nội dung sau: (Trong quá trình nhập liệu có thể di chuyển trang thông tin lên xuống để có thể thấy được các phần thông tin như nội dung hướng dẫn)

Phần “**Thông tin chung**” (2): nhập tên công ty, mã số thuế, địa chỉ, số điện thoại (di động, cố định, fax)... một số nội dung như tỉnh/thành phố, quận/ huyện, phường/xã thì tùy chọn theo bảng danh mục thiết lập sẵn trên ứng dụng.

Phần “**Thông tin người sử dụng TS24pro**” (3): hỗ trợ cập nhật thông tin người dùng trực tiếp trên ứng dụng, TS24 sẽ liên hệ đến người dùng trực tiếp theo thông tin này để thông báo những thay đổi về chính sách giá, gửi báo gia hạn dịch vụ hoặc giới thiệu về sản phẩm dịch vụ mới của TS24 trong suốt thời gian sử dụng dịch vụ.

**Lưu ý:** những nội dung có dấu \* là bắt buộc cần phải nhập thông tin.

1
 Thông tin chung
 tin Cơ quan quản lý
Hóa đơn từ TS24
Hợp đồng GD TS24

**Thông tin chung**

Tên công ty \*:   
 Mã số thuế \*: 
 Không sử dụng MST
 Năm tài chính:   
 Địa chỉ \*:   
 Tỉnh/TP trực thuộc TW\*:  2  
 Huyện/quận/thị xã/TP thuộc tỉnh\*:  Phường/xã:   
 Di động\*:  Điện thoại\*:  Fax:   
 Số tài khoản:  Nơi mở tài khoản:   
 Chi nhánh:   
 Loại hình kinh doanh \*: 
 Kinh doanh trong khu kinh tế

Đơn vị cấp trên: [Danh sách đơn vị cấp trên](#)

Thông tin người sử dụng TS24Pro

Người liên hệ\*:  Email\*:   
 Điện thoại\*:  viber\_nva  
 Skype:  Zalo: 
[Thông tin xuất hóa đơn](#)

Di chuyển màn hình xuống phần **“Kích hoạt tài khoản”** (1), hàng thông tin **“Gói dịch vụ”**, người dùng tùy chọn vào đây gói sản phẩm đang còn hạn sử dụng, trường hợp sử dụng lần đầu hoặc gia hạn lại gói dịch vụ mới, nhấn chọn vào **“Nhập mã kích hoạt”** (2).

1

**Kích hoạt tài khoản**

Gói dịch vụ: 
[Thông tin gói dịch vụ](#)
2

Chỉ hiển thị thông tin đơn vị khi đăng nhập bằng tài khoản này

**Thông tin người ký**

Thông tin người ký [Thêm người ký](#) Số lượng người ký: 1  
 Thông tin người ký chính  
 Người ký HS/ Người ĐDPL\*:  Chức danh \*:   
 Tài khoản KySo™/Email:

Chọn vào hàng thông tin **“Gói dịch vụ”** (1) sẽ hiển thị gói dịch vụ người dùng đã mua từ hệ thống **Store24**, tình trạng **“Chưa kích hoạt”**. Nhấn chọn vào gói dịch vụ cần dùng, bên dưới xuất hiện một số thông tin về mã sản phẩm, chương trình, hạn dùng (2). Người dùng kiểm tra lại thông tin đầy đủ và nhấn chọn **“Chấp nhận”** (3).

Vui lòng chọn/nhập mã kích hoạt cho mã số thuế [mã số thuế]

Gói dịch vụ: [mã] - Chưa kích hoạt

Mã kích hoạt: [mã]

Mã sản phẩm: [mã] Kích hoạt: Chưa kích hoạt

Ngày bắt đầu: [mã] Ngày hết hạn: [mã]

Ngày kích hoạt: [mã]

Chương trình: [mã]

Số tháng sử dụng: [1] Số lượng đã dùng: [0] Số lượng còn lại: [-1]

Tình trạng: [mã]

Thông báo xuất hiện, hiển thị thông tin xác nhận kích hoạt cho gói sản phẩm mới, nhấn chọn **“Chấp nhận”** để hoàn tất.

Bạn có chắc kích hoạt gói sản phẩm không

 Tên đơn vị: [mã]

Mã số thuế: [mã]

Người liên hệ: [mã]

Email liên hệ: [mã]

Sau khi kích hoạt thì gói sản phẩm/mã kích hoạt này chỉ sử dụng được với tên đăng nhập [mã]

Phần **“Thông tin người ký”** (1), nhập tên **“Người ký hồ sơ”**, **“Chức danh”** và **“Tài khoản KySo/Email”**(2). Nội dung **“Tài khoản KySo/Email”** người dùng có thể nhập ngay chính tên đăng nhập vào bộ sản phẩm **TS24pro** hoặc email của người dùng giữ thiết bị chữ ký số để ký nộp hồ sơ.

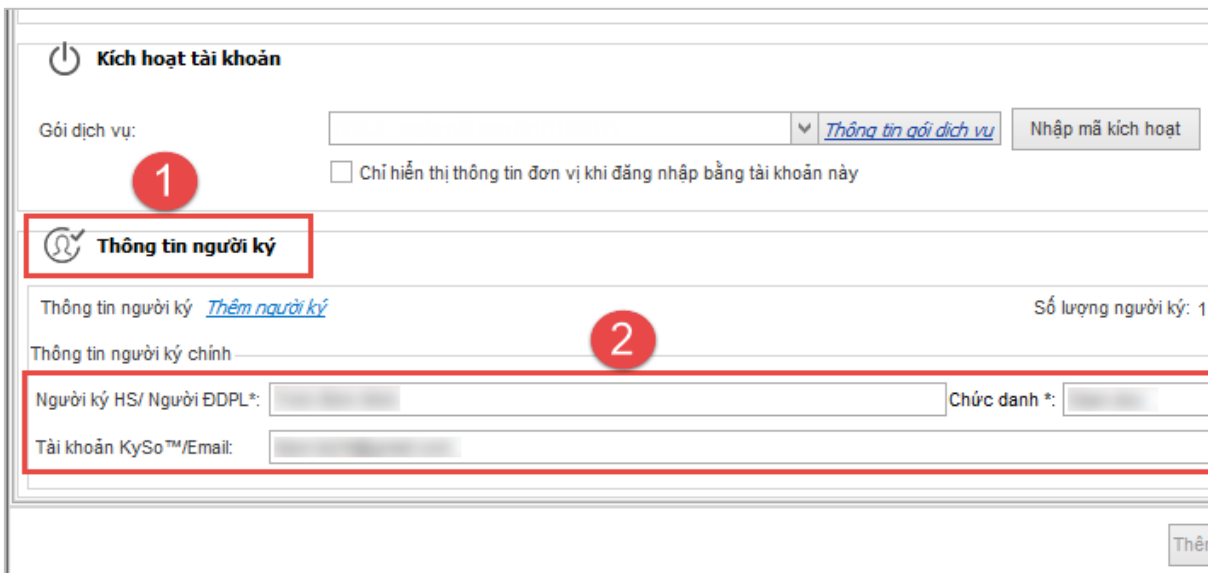

**Bước 4:** Chuyển sang bảng “**Thông tin Cơ quan quản lý**” (1), trong phần “**Thông tin giao dịch với Cơ quan Thuế**” (2), người dùng thực hiện tùy chọn thông tin cơ quan Thuế quản lý của đơn vị. Trường hợp người dùng là đại thuế Thuế thì nhập thêm thông tin vào phần nội dung “**Đại lý thuế**” bên dưới.

Hoàn tất việc nhập liệu, người dùng kiểm tra lại toàn bộ thông tin đã khai báo, nhấn chọn “**Lưu (F5)**” (3) lưu lại thông tin để sử dụng tiếp các chức năng khác trong ứng dụng.

