

Sauvegarde des paramètres Pamir et BatchCut

Table des matières

Sauvegarde des paramètres Pamir et BatchCut.....	1
1 Généralités	2
2 Ajout de l'icône dans Pamir	2
2.1 Où se trouvent les fichiers	2
2.2 Insérer l'icône.....	2
3 Description.....	2
3.1 Nom de la société	2
3.2 Nom de l'utilisateur	2
3.3 Adresse email	3
3.4 Afficher la liste complète de toutes les sauvegardes	3
3.5 Utiliser Outlook uniquement pour l'envoi d'email.....	3
4 Comment cela fonctionne	3
4.1 Sauvegarde des données	3
4.2 Zip.....	4
4.3 Envoi email.....	4
5 Restauration de la sauvegarde	4
5.1 Introduction	4
5.2 Depuis le disque dur	4
5.3 Depuis le site support	5
6 Divers.....	5
6.1 Environment.ini.....	5
7 Erreurs connues	6
7.1 MFC110.dll manquante	6
7.2 Crash lors du démarrage.....	6
7.3 MSVCR110.dll manquante	7
8 Révision	7
8.1 Version 1.3 du 8 juin 2018	7

1 Généralités

L'outil "**PamirSaveSettings.exe**" sert à sauvegarder les données de paramétrages d'un utilisateur concernant les logiciels Pamir et BatchCut.

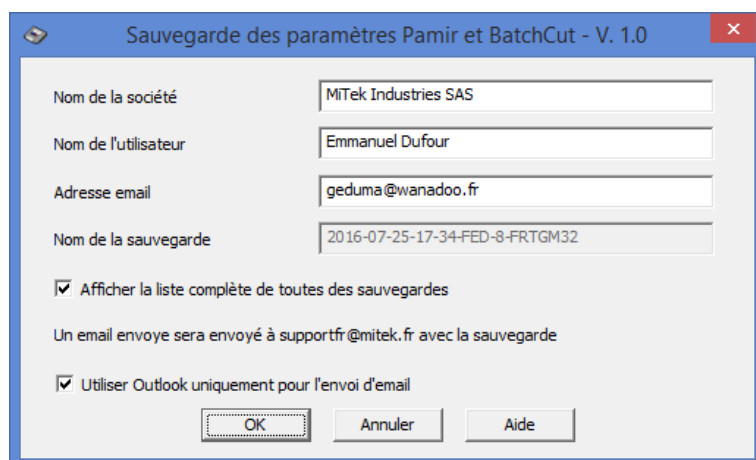

Visualisation de l'outil

Il est possible de visualiser une vidéo de démonstration en cliquant sur le lien ci-dessous.

[Vidéo de démonstration](#)

2 Ajout de l'icône dans Pamir

2.1 Où se trouvent les fichiers



Dans le répertoire [c:\MiTekFrance\Outils](#)

2.2 Insérer l'icone



Icone de sauvegarde dans la barre d'outils de Pamir.

Depuis les réglages Pamir dans l'arborescence "**Environnement\Programmes externes**", ajouter une ligne comme indiquée ci-dessous.

Sauvegarde des paramètres de Pamir et BatchCut	C:\MiTekFrance\Outils\PamirSaveSettings.exe	+ 
		+ 

3 Description

3.1 Nom de la société

Spécifier le nom de la société, par défaut l'outil récupère celui donné lors de l'installation de Pamir.

3.2 Nom de l'utilisateur

Spécifier le nom de l'utilisateur, par défaut l'outil récupère celui donné lors de l'installation de Pamir.

3.3 Adresse email

Donner l'adresse email qui servira à envoyer la sauvegarde au support Mitek.

Ce champ est obligatoire.

3.4 Afficher la liste complète de toutes les sauvegardes

Lorsque l'outil est validé, il affiche le fichier html "**ListeDesSauvegardes.html**" qui se trouve dans le répertoire "**C:\MiTekFrance\Sauvegardes**" comme le montre l'image ci-dessous. Ce fichier contient la liste par date de toutes les sauvegardes effectuées sur le poste.

Liste des sauvegardes existantes	
Date	Nom
Lundi 25 Juillet 2016 à 16h22mn	2016-07-25-16-22-FED-8-FRTGM32
Lundi 25 Juillet 2016 à 16h20mn	2016-07-25-16-20-FED-8-FRTGM32
Lundi 25 Juillet 2016 à 16h17mn	2016-07-25-16-17-FED-8-FRTGM32
Lundi 25 Juillet 2016 à 16h15mn	2016-07-25-16-15-FED-8-FRTGM32
Lundi 25 Juillet 2016 à 16h11mn	2016-07-25-16-11-FED-8-FRTGM32
Lundi 25 Juillet 2016 à 16h7mn	2016-07-25-16-07-FED-8-FRTGM32
Lundi 25 Juillet 2016 à 16h2mn	2016-07-25-16-02-FED-8-FRTGM32

3.5 Utiliser Outlook uniquement pour l'envoi d'email

Cette case s'affiche uniquement si l'outil a détecté **Microsoft Outlook** sur l'ordinateur, si celui-ci n'est pas votre messagerie courante, il faut désactiver cette case.

En cochant cette case vous forcez l'outil à utiliser Outlook et uniquement Outlook pour l'envoi de l'email. Dans le cas contraire un email est d'abord envoyé en ligne de commande de manière transparente avant d'essayer le cas échéant Outlook.

4 Comment cela fonctionne

4.1 Sauvegarde des données

L'outil copie les données à sauvegarder dans un sous-répertoire de "**C:\MiTekFrance\Sauvegardes**", son nom est composé de la date de jour et du nom de l'ordinateur.

Sauvegarde du Lundi 25 Juillet 2016 à 16h2mn			
Pamir			
Dénomination	Nom fichier	Rep. Origine	Rep. Sauvegarde
Fichier Environnement	environment.ini	c:\users\edufour\appdata\roaming\mitek\pamir	pamir
Fichiers Fabricants	.pmrf(4)	C:\Users\edufour\AppData\Roaming\MiTek\Pamir\Fabricator	pamir/fabricator
Fichiers Modèle	.pmrt(4)	C:\Users\edufour\AppData\Roaming\MiTek\Pamir\Template	pamir/template
Fichiers Utilisateurs	.pmru(7)	C:\Users\edufour\AppData\Roaming\MiTek\Pamir\User	pamir/user
Fichier Environnement	environment.pme	c:\users\edufour\appdata\roaming\mitek\pamir	pamir
Fichier Devis	Export_complet.xlsm	c:\program files (x86)\mitek\pamir\system\projectdata	pamir
Base articles	Base_articles.xlsm	c:\mitekfrance\devis	pamir
Fichier Client	PamirDonneesClients.csv	c:\mitekfrance	pamir
BatchCut			
Dénomination	Nom fichier	Rep. Origine	Rep. Sauvegarde
Fichier Liaison Pamir BatchCut	PamirDebitParLot.bat	c:\mitekfrance\batchcut	batchcut
Fichiers INI	.ini(9)	c:\mitekfrance\BatchCut\Data	batchcut\data
Fichiers Tri et Format	*(182)	c:\mitekfrance\BatchCut\Data\BatchCut	batchcut\data\batchcut

Un résumé du contenu ci-dessus.

4.2 Zip

Les données contenues dans ce répertoire sont zippées dans un fichier avec l'extension "pmrz" et avec "safetruss" comme préfixe.

-  safetruss_2016-07-25-16-07-FED-8-FRTGM32.pmrz
-  safetruss_2016-07-25-16-11-FED-8-FRTGM32.pmrz
-  safetruss_2016-07-25-16-15-FED-8-FRTGM32.pmrz
-  safetruss_2016-07-25-16-17-FED-8-FRTGM32.pmrz
-  safetruss_2016-07-25-16-20-FED-8-FRTGM32.pmrz
-  safetruss_2016-07-25-16-22-FED-8-FRTGM32.pmrz

4.3 Envoi email

Ce fichier est envoyé à notre site support supportfr@mittek.fr avec le fichier zip comme pièce attachée.

Exemple ci-dessous du ticket envoyé au support.



Sauvegarde Pamir BatchCut - Emmanuel Dufour

Emmanuel a indiqué il y a quelques secondes (Lun, 25 Juil. à 5:44 PM) via Adresse e-mail
To: SupportFR <supportfr@mittek.fr>
Cc: edufour@mittek.fr

Sauvegarde du Lundi 25 Juillet 2016 à 17h44mn			
Société	MiTek Industries SAS		
Nom	Emmanuel Dufour		
Profil utilisateur	C:\Users\ledufour		
Nom ordinateur	FED-8-FRTGM32		
Pamir			
Dénomination	Nom fichier	Rep. Origine	Rep. Sauvegarde
Fichier Environnement	environnement.ini	c:\users\ledufour\appdata\roaming\mittek\pamir	pamir
Fichiers Fabricants	.pmrf(4)	C:\Users\ledufour\AppData\Roaming\MiTek\Pamir\Fabricator	pamir/fabricator
Fichiers Modèle	.pmrt(4)	C:\Users\ledufour\AppData\Roaming\MiTek\Pamir\Template	pamir/template
Fichiers Utilisateurs	.pmru(7)	C:\Users\ledufour\AppData\Roaming\MiTek\Pamir\User	pamir/user
Fichier Environnement	environnement.pme	c:\users\ledufour\appdata\roaming\mittek\pamir	pamir
Fichier Devis	Export_complet.xlsm	c:\program files (x86)\mittek\pamir\system\projectdata	pamir

Il faut absolument vérifier le bon déroulement de cette étape pour être sûr que la sauvegarde est valide. Et attendre un email de confirmation de notre site support.

5 Restauration de la sauvegarde

5.1 Introduction

La restauration est manuelle aucun outil automatique n'existe.

5.2 Depuis le disque dur

Cliquez sur le fichier "[ListeDesSauvegardes.html](#)" puis sur la sauvegarde à récupérer.
 Utilisez les liens affichés dans la page pour recopier au bon endroit les fichiers nécessaires.

Sauvegarde des paramètres Pamir et BatchCut

[C:\MiTekFrance\Sauvegardes\2016-07-25-17-44-FED-8-FRTGM32\2016-07-25-17-44-FED-8-FRTGM32.html](#)
 Sauvegarde donnés Pamir e... x

Sauvegarde du Lundi 25 Juillet 2016 à 17h44mn			
Société	MiTek Industries SAS		
Nom	Emmanuel Dufour		
Profil utilisateur	C:\Users\edufour		
Nom ordinateur	FED-8-FRTGM32		
Pamir			
Dénomination	Nom fichier	Rep. Origine	Rep. Sauvegarde
Fichier Environnement	environment.ini	c:\users\edufour\appdata\roaming\mitek\pamir	pamir
Fichiers Fabricants	.pmrf(4)	C:\Users\edufour\AppData\Roaming\MiTek\Pamir\Fabricator	pamir/fabricator
Fichiers Modèle	.pmrt(4)	C:\Users\edufour\AppData\Roaming\MiTek\Pamir\Template	pamir/template
Fichiers Utilisateurs	.pmru(7)	C:\Users\edufour\AppData\Roaming\MiTek\Pamir\User	pamir/user
Fichier Environnement	environment.pme	c:\users\edufour\appdata\roaming\mitek\pamir	pamir
Fichier Devis	Export_complet.xlsm	c:\program files (x86)\mitek\pamir\system\projectdata	pamir
Base articles	Base_articles.xlsm	c:\mitekfrance\devis	pamir
Fichier Client	PamirDonneesClients.csv	c:\mitekfrance	pamir
BatchCut			
Dénomination	Nom fichier	Rep. Origine	Rep. Sauvegarde
Fichier Liaison Pamir BatchCut	PamirDebitParLot.bat	c:\mitekfrance\batchcut	batchcut
Fichiers INI	.ini(9)	c:\mitekfrance\BatchCut\Data	batchcut\data
Fichiers Tri et Format	*(182)	c:\mitekfrance\BatchCut\Data\BatchCut	batchcut\data\batchcut

5.3 Depuis le site support

Télécharger le fichier **pmrz** du ticket renommez le en **zip**, copiez le contenu dans un répertoire puis cliquez sur le fichier html afin de visualiser l'emplacement des fichiers à restaurer.

6 Divers

6.1 Environment.ini

Ce fichier est nécessaire pour la récupération des répertoires des données, si celui-ci n'existe pas alors le message ci-dessous apparaît. Il faut **Absolument** interrompre l'outil quitter et redémarrer Pamir.

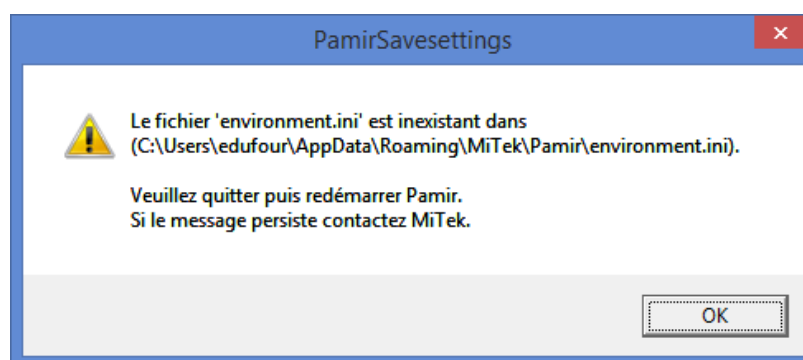

7 Erreurs connues

7.1 MFC110.dll manquante

Dans ce cas le message ci-dessous apparait, dans ce cas il faut télécharger sur notre site le fichier **mfc110.dll** et le copier dans le répertoire "<C:\MiTekFrance\Outils>".

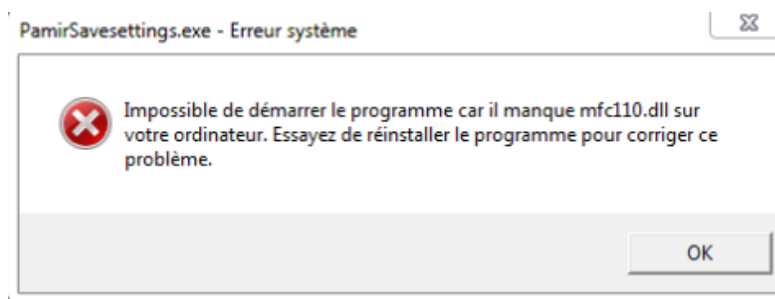

Message d'erreur

Lien pour télécharger le fichier [mfc110.dll](#)

Page de téléchargement [Téléchargement Pamir](#)

Divers	
Clé HASP	Installation des pilotes et vérifications nécessaires pour la clé HASP
HaspNotifierSetup.exe	Procédure d'installation de la dernière version de Hasp Notifier pour la clé HASP.
TeamViewer	Téléchargement de Teamviewer.V12 à copier dans "C:\MiTekFrance"
Décompresser fichier EXE	Décompresser le fichier EXE de Pamir de l'installation MiTek France (Lancer le fichier registre avant d'exécuter PamirComplexe.exe).
.NET Framework 4.6.1	Installation du .NET Framework 4.6.1 de Microsoft
HASPUserSetup.exe	Procédure d'installation du pilote pour communiquer avec le port USB de la clé HASP.
MFC110.dll	Fichier à copier dans le répertoire " C:\MiTekFrance\Outils " pour l'outil de sauvegarde.
Vcredistx64.exe	Ensemble redistribuable Microsoft Visual C ++ 2012 (x64) Version 11.0.61030 à installer pour l'outil de sauvegarde.

Téléchargement depuis notre site internet.

7.2 Crash lors du démarrage

Dans ce cas cela veut dire qu'il manque des composants Windows, pour les installer cliquez sur le lien ci-dessous et installer le fichier téléchargé. [vcredist_2012_x64_11_0_61030.exe](#)

Divers	
Clé HASP	Installation des pilotes et vérifications nécessaires pour la clé HASP
HaspNotifierSetup.exe	Procédure d'installation de la dernière version de Hasp Notifier pour la clé HASP.
TeamViewer	Téléchargement de Teamviewer.V12 à copier dans "C:\MiTekFrance"
Décompresser fichier EXE	Décompresser le fichier EXE de Pamir de l'installation MiTek France (Lancer le fichier registre avant d'exécuter PamirComplexe.exe).
.NET Framework 4.6.1	Installation du .NET Framework 4.6.1 de Microsoft
HASPUserSetup.exe	Procédure d'installation du pilote pour communiquer avec le port USB de la clé HASP.
MFC110.dll	Fichier à copier dans le répertoire " C:\MiTekFrance\Outils " pour l'outil de sauvegarde.
Vcredistx64.exe	Ensemble redistribuable Microsoft Visual C ++ 2012 (x64) Version 11.0.61030 à installer pour l'outil de sauvegarde.

Zone de téléchargement depuis notre site internet.

7.3 MSVCR110.dll manquante

Dans ce cas le message ci-dessous apparait, dans ce cas il faut télécharger sur notre site le fichier [msvcr110.dll](#) et le copier dans le répertoire "[C:\MiTekFrance\Outils](#)".

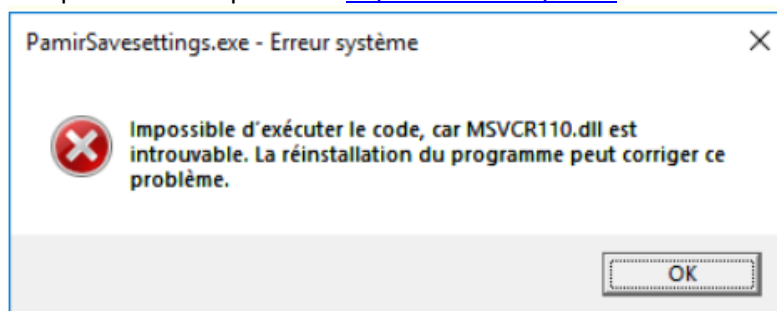

8 Révision

8.1 Version 1.3 du 8 juin 2018

Récupère maintenant les données de Batchcut en réseau si celles-ci y sont placées. Les fichiers rapport.xls et base_articles.xlsm sont sauvegardées depuis l'emplacement défini dans le fichier "**rapports.ini**" se trouvant dans "**c:\MiTekFrance\Devis**".