

## Exportação de XML

Todos os meses os contadores solicitam o envio do xml das notas fiscais emitidas durante o mês anterior, dessa forma segue abaixo um roteiro de como estar exportando e compactando esses arquivos.

1) Ao acessar o SETA com seu login e senha, logue na opção 5-Módulo Retaguarda;



5

Legal SETADIGITAL, agora escolha o Módulo desejado.

# Faça a diferença na vida do usuário, seja responsável e cuidadoso.



1 : Pré-Venda



2 : Caixa



3 : Pacote



4 : Credário



5 : Retaguarda



6 : Sair

2) Após isso vá em Fiscal -> Consulta de Nota Fiscal Eletrônica;

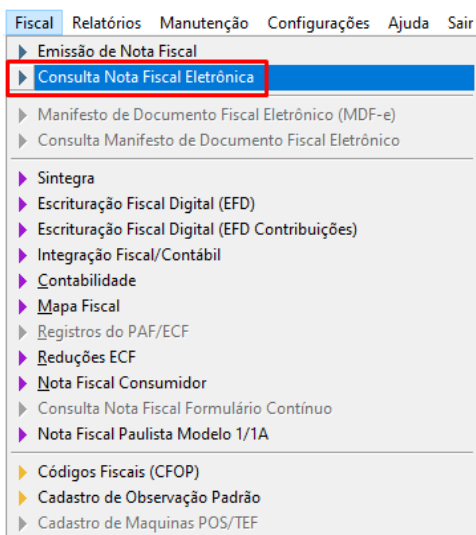

3) Nessa tela de filtros é necessário escolher o modelo para exportação (1-NF-e, 2-NFC-e, 3-CFe-SAT), escolha Status = Enviada (é necessário que todas as notas do período desejado estejam enviadas, por isso é necessário estar verificando anteriormente se não existem notas fiscais pendentes), filtrar por data e informar o período desejado que apareçam a notas que foram enviadas a SEFAZ.

4) Na tela seguinte irá aparecer todas as notas que foram emitidas e enviadas a SEFAZ de acordo com o filtro anterior, clique na palavra OK que fica ao lado de empresa, após estar marcada todas as notas escolha a opção EXPORTAR XML

OK	Empresa	Data	Hora	Destinatário/Remetente	Cfop	Itens	Valor total	Cód. Auxiliar	Número	Série	Modelo	UF
<input checked="" type="checkbox"/>	01	01/10/19	08:56	SETTALETS SETA DIGITAL	1202	1	90,00	VE00017666	000916	1	NFe	PR
<input checked="" type="checkbox"/>	01	01/10/19	11:10	ELEANDRO APARECIDO PEREIRA	1202	1	39,00	VE00017673	000917	1	NFe	PR
<input checked="" type="checkbox"/>	01	01/10/19	12:15	GREICE KELLY PIEKAZEVICZ	1202	2	108,00	VE00017676	000918	1	NFe	PR
<input checked="" type="checkbox"/>	01	01/10/19	16:25	VERIDIANA TORRES DE QUEIROZ MARDEI	1202	1	169,00	VE00017687	000919	1	NFe	PR
<input checked="" type="checkbox"/>	01	01/10/19	17:51	VANDERLEI MARCOS KICHEL	5910	8	405,20	VE00017691	000920	1	NFe	PR
<input checked="" type="checkbox"/>	01	02/10/19	11:50	VANDERLEI MARCOS KICHEL	5910	1	179,00	VE00017705	000921	1	NFe	PR
<input checked="" type="checkbox"/>	01	02/10/19	14:36	DIEGO VIEIRA DE MORAIS	1202	1	69,00	VE00017708	000922	1	NFe	PR
<input checked="" type="checkbox"/>	01	02/10/19	15:29	RICCAL IND. E COM. DE CALC. EIRELI	6202	1	54,69		000923	1	NFe	MG
<input checked="" type="checkbox"/>	01	03/10/19	11:25	PAQUETA CALÇADOS LTDA	2949	1	299,90		000924	1	NFe	CE
<input checked="" type="checkbox"/>	01	05/10/19	11:52	THAIS FRANCIS ROBERTI	1202	1	99,00	VE00017758	000925	1	NFe	PR
<input checked="" type="checkbox"/>	01	07/10/19	10:43	KRISLAINE BRESSAN PELEGRINI FONSECA	1202	1	142,32	VE00017771	000926	1	NFe	PR
<input checked="" type="checkbox"/>	01	08/10/19	11:27	VANDERLEI MARCOS KICHEL	5910	3	1860,00	VE00017796	000927	1	NFe	PR
<input checked="" type="checkbox"/>	01	08/10/19	16:56	JULIANO TERRIBELE	5910	4	678,70	VE00017808	000928	1	NFe	PR
<input checked="" type="checkbox"/>	01	08/10/19	17:00	JULIANO TERRIBELE	1202	2	349,80	VE00017809	000929	1	NFe	PR
<input checked="" type="checkbox"/>	01	08/10/19	17:03	JULIANO TERRIBELE	5910	2	409,80	VE00017810	000930	1	NFe	PR
<input checked="" type="checkbox"/>	01	09/10/19	12:42	LUIZ FERNANDO RODRIGUES DA SILVA	1202	1	99,00	VE00017828	000931	1	NFe	PR
<input checked="" type="checkbox"/>	01	10/10/19	09:39	SOLANGE APARECIDA CEZAROTTO	1202	1	29,00	VE00017843	000932	1	NFe	PR
<input checked="" type="checkbox"/>	01	10/10/19	11:29	GALPÃO FASHION ALFAIATARIA DE BOLA	6202	3	249,70		000933	1	NFe	SC
<input checked="" type="checkbox"/>	01	10/10/19	15:26	MARIA LUCIA SINGALIA BONATTO	5910	1	19,90	VE00017855	000934	1	NFe	PR
<input checked="" type="checkbox"/>	01	11/10/19	09:44	GERSON PEREIRA	1202	1	143,00	VE00017857	000935	1	NFe	PR
<input checked="" type="checkbox"/>	01	11/10/19	17:00	MARIA LUCIA SINGALIA BONATTO	1202	1	99,00	VE00017870	000936	1	NFe	PR
<input checked="" type="checkbox"/>	01	11/10/19	17:18	JUCIELE CRISTINA FAPPI	5910	1	19,90	VE00017873	000937	1	NFe	PR
<input checked="" type="checkbox"/>	01	14/10/19	10:42	ALEXANDRE FELIPE BORTOLI	1202	1	99,00	VE00017874	000938	1	NFe	PR
<input checked="" type="checkbox"/>	01	23/10/19	17:10	RICCAL IND. E COM. DE CALC. EIRELI	6202	1	61,90		000939	1	NFe	MG

Após marcar na opção OK todas as notas para exportar o xml, clique em EXPORTAR XML

Nº de Notas: 24 5.773,81

5) Na sequência irá aparecer uma tela para informar onde deseja salvar os arquivos que serão exportados.

Nesse caso informei que desejo exportar para área de trabalho e na sequência cliquei em OK

The screenshot shows the 'Relação das Notas Fiscais Eletrônicas' application interface. On the left, there is a sidebar with various actions like 'Atualizar', 'Abrir NFE', 'Consultar NFE', etc. The main area displays a table of electronic invoices. A dialog box titled 'Exportar XML' is open, prompting the user to 'Selecione uma pasta' (Select a folder). The file explorer shows the 'Este Computador' (This Computer) view with 'Área de Trabalho' (Desktop) selected. The 'OK' button in the dialog box is highlighted with a red box.

Ok	Empresa	Data	Hora	Destinatário/Remetente	Cfop	Itens	Valor total	Cód. Auxiliar	Número	Série	Modelo	UF
<input checked="" type="checkbox"/>	01	01/10/19	08:56	SETTALETS SETA DIGITAL	1202	1	90,00	VE00017666	000916	1	NFe	PR
<input checked="" type="checkbox"/>	01	01/10/19	11:10	ELEANDRO APARECIDO PEREIRA	1202	1	39,00	VE00017673	000917	1	NFe	PR
<input checked="" type="checkbox"/>	01	01/10/19	12:15	GREICE KELLY PIEKAZEVICZ	1202	2	108,00	VE00017676	000918	1	NFe	PR
<input checked="" type="checkbox"/>	01	01/10/19	16:25	VERIDIANA TORRES DE QUEIROZ MARDEI	1202	1	169,00	VE00017687	000919	1	NFe	PR
<input checked="" type="checkbox"/>	01	01/10/19	17:51	VANDERLEI MARCOS KICHEL	5910	8	405,20	VE00017691	000920	1	NFe	PR
<input checked="" type="checkbox"/>	01	02/10/19	11:50	VANDERLEI MARCOS KICHEL	5910	1	179,00	VE00017705	000921	1	NFe	PR
<input checked="" type="checkbox"/>	01	02/10/19	14:36	DIEGO VIEIRA DE MORAIS	1202	1	69,00	VE00017708	000922	1	NFe	PR
<input checked="" type="checkbox"/>	01	02/10/19	15:29	RICCAL IND. E COM. DE CALC. EIRELI	6202	1	54,69	VE00017708	000923	1	NFe	MG
<input checked="" type="checkbox"/>	01	03/10/19	11:25	PAQUETA CALÇADOS LTDA	2949	1	299,90	VE00017771	000924	1	NFe	CE
<input checked="" type="checkbox"/>	01	05/10/19	11:52	THAIS FRANCIS ROBERTI	1202	1	99,00	VE00017758	000925	1	NFe	PR
<input checked="" type="checkbox"/>	01	07/10/19	10:43	KRISLAINE BRESSAN PELEGRINI FONSECA	1202	1	142,32	VE00017771	000926	1	NFe	PR
<input checked="" type="checkbox"/>	01	08/10/19	11:27	VANDERLEI MARCOS KICHEL	5910	3	1860,00	VE00017796	000927	1	NFe	PR
<input checked="" type="checkbox"/>	01	08/10/19	16:56	DELMA	1202	1	678,70	VE00017808	000928	1	NFe	PR
<input checked="" type="checkbox"/>	01	08/10/19	17:00	DELMA	1202	1	349,80	VE00017809	000929	1	NFe	PR
<input checked="" type="checkbox"/>	01	08/10/19	17:03	DELMA	1202	1	409,80	VE00017810	000930	1	NFe	PR
<input checked="" type="checkbox"/>	01	09/10/19	12:42	DELMA	1202	1	99,00	VE00017828	000931	1	NFe	PR
<input checked="" type="checkbox"/>	01	10/10/19	09:39	DELMA	1202	1	29,00	VE00017843	000932	1	NFe	PR
<input checked="" type="checkbox"/>	01	10/10/19	11:29	DELMA	1202	1	249,70	VE00017855	000933	1	NFe	SC
<input checked="" type="checkbox"/>	01	10/10/19	15:26	DELMA	1202	1	19,90	VE00017873	000934	1	NFe	PR
<input checked="" type="checkbox"/>	01	11/10/19	09:44	DELMA	1202	1	143,00	VE00017857	000935	1	NFe	PR
<input checked="" type="checkbox"/>	01	11/10/19	17:00	DELMA	1202	1	99,00	VE00017870	000936	1	NFe	PR
<input checked="" type="checkbox"/>	01	11/10/19	17:18	DELMA	1202	1	19,90	VE00017873	000937	1	NFe	PR
<input checked="" type="checkbox"/>	01	14/10/19	10:42	DELMA	1202	1	99,00	VE00017874	000938	1	NFe	PR
<input checked="" type="checkbox"/>	01	23/10/19	17:10	RICCAL IND. E COM. DE CALC. EIRELI	6202	1	61,90	VE00017874	000939	1	NFe	MG

6) Na tela seguinte irá mostrar que fez a exportação para o local desejado com o nome seguinte na pasta:

The screenshot shows the 'Relação das Notas Fiscais Eletrônicas' application interface. On the left, there is a sidebar with various actions like 'Atualizar', 'Abrir NFE', 'Consultar NFE', etc. The main area displays a table of electronic invoices. A dialog box titled 'Exportar XML' is open, prompting the user to 'Selecione uma pasta' (Select a folder). The file explorer shows the 'Este Computador' (This Computer) view with 'Área de Trabalho' (Desktop) selected. The 'OK' button in the dialog box is highlighted with a red box. A message box is also visible, indicating that the XML files were successfully exported to the directory C:\USERS\DKO\VALSKI\DESKTOP\190320091633.XML.

Ok	Empresa	Data	Hora	Destinatário/Remetente	Cfop	Itens	Valor total	Cód. Auxiliar	Número	Série	Modelo	UF
<input type="checkbox"/>	01	01/10/19	08:56	SETTALETS SETA DIGITAL	1202	1	90,00	VE00017666	000916	1	NFe	PR
<input type="checkbox"/>	01	01/10/19	11:10	ELEANDRO APARECIDO PEREIRA	1202	1	39,00	VE00017673	000917	1	NFe	PR
<input type="checkbox"/>	01	01/10/19	12:15	GREICE KELLY PIEKAZEVICZ	1202	2	108,00	VE00017676	000918	1	NFe	PR
<input type="checkbox"/>	01	01/10/19	16:25	VERIDIANA TORRES DE QUEIROZ MARDEI	1202	1	169,00	VE00017687	000919	1	NFe	PR
<input type="checkbox"/>	01	01/10/19	17:51	VANDERLEI MARCOS KICHEL	5910	8	405,20	VE00017691	000920	1	NFe	PR
<input type="checkbox"/>	01	02/10/19	11:50	VANDERLEI MARCOS KICHEL	5910	1	179,00	VE00017705	000921	1	NFe	PR
<input type="checkbox"/>	01	02/10/19	14:36	DIEGO VIEIRA DE MORAIS	1202	1	69,00	VE00017708	000922	1	NFe	PR
<input type="checkbox"/>	01	02/10/19	15:29	RICCAL IND. E COM. DE CALC. EIRELI	6202	1	54,69	VE00017708	000923	1	NFe	MG
<input type="checkbox"/>	01	03/10/19	11:25	PAQUETA CALÇADOS LTDA	2949	1	299,90	VE00017771	000924	1	NFe	CE
<input type="checkbox"/>	01	05/10/19	11:52	THAIS FRANCIS ROBERTI	1202	1	99,00	VE00017758	000925	1	NFe	PR
<input type="checkbox"/>	01	07/10/19	10:43	KRISLAINE BRESSAN PELEGRINI FONSECA	1202	1	142,32	VE00017771	000926	1	NFe	PR
<input type="checkbox"/>	01	08/10/19	11:27	VANDERLEI MARCOS KICHEL	5910	3	1860,00	VE00017796	000927	1	NFe	PR
<input type="checkbox"/>	01	08/10/19	16:56	DELMA	1202	1	678,70	VE00017808	000928	1	NFe	PR
<input type="checkbox"/>	01	08/10/19	17:00	DELMA	1202	1	349,80	VE00017809	000929	1	NFe	PR
<input type="checkbox"/>	01	08/10/19	17:03	DELMA	1202	1	409,80	VE00017810	000930	1	NFe	PR
<input type="checkbox"/>	01	09/10/19	12:42	DELMA	1202	1	99,00	VE00017828	000931	1	NFe	PR
<input type="checkbox"/>	01	10/10/19	09:39	DELMA	1202	1	29,00	VE00017843	000932	1	NFe	PR
<input type="checkbox"/>	01	10/10/19	11:29	DELMA	1202	1	249,70	VE00017855	000933	1	NFe	SC
<input type="checkbox"/>	01	10/10/19	15:26	DELMA	1202	1	19,90	VE00017873	000934	1	NFe	PR
<input type="checkbox"/>	01	11/10/19	09:44	DELMA	1202	1	143,00	VE00017857	000935	1	NFe	PR
<input type="checkbox"/>	01	11/10/19	17:00	MARIA LUCIA SINIGALIA BONATTO	1202	1	99,00	VE00017870	000936	1	NFe	PR
<input type="checkbox"/>	01	11/10/19	17:18	JUCIELE CRISTINA FAPPI	5910	1	19,90	VE00017873	000937	1	NFe	PR
<input type="checkbox"/>	01	14/10/19	10:42	ALEXANDRE FELIPE BORTOLI	1202	1	99,00	VE00017874	000938	1	NFe	PR
<input type="checkbox"/>	01	23/10/19	17:10	RICCAL IND. E COM. DE CALC. EIRELI	6202	1	61,90	VE00017874	000939	1	NFe	MG

7) Após salvar a pasta na área de trabalho devo renomeá-la para ficar com um nome mais coerente com o arquivo exportado como por exemplo NF-e\_102019 (tipo de nota que se exportou, mês e ano);

Para isso basta clicar com o botão direito em cima da pasta e ir na opção "RENAMEAR", ou F2 em cima da pasta que também é possível renomear;

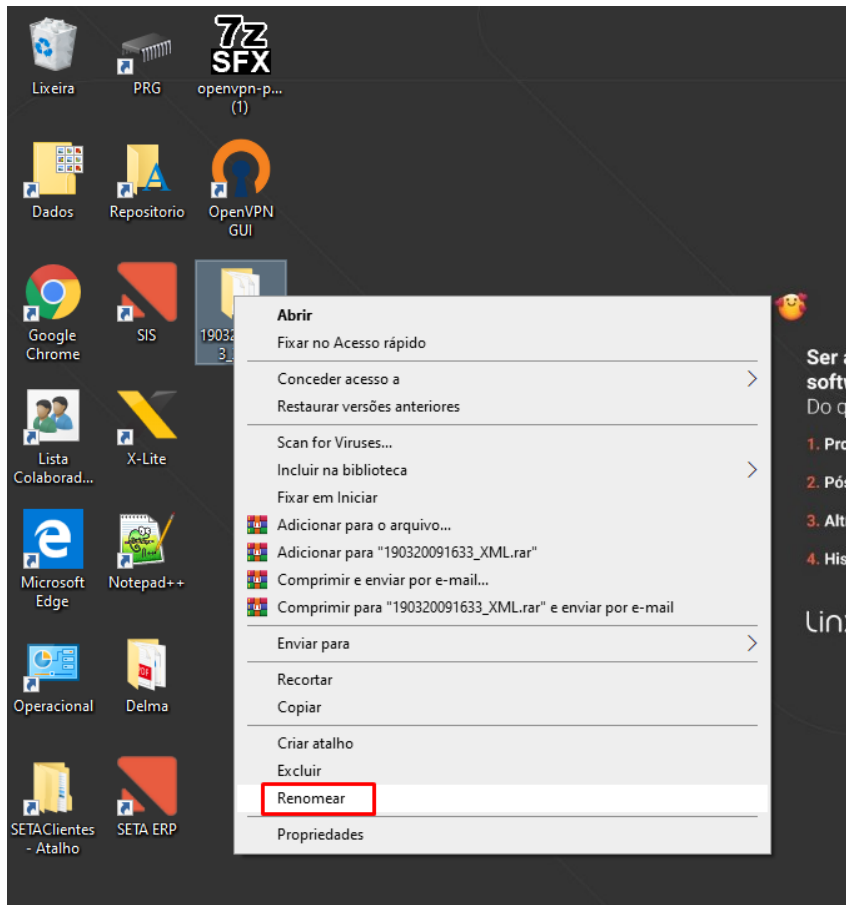

8) Com a pasta com o nome correto é necessário compactar a pasta para poder enviar arquivo único ao contador;

Na área de trabalho vai constar a pasta com o nome que foi renomeado NF-e\_102019, clique com o botão direito em cima dela e escolhe a opção "Adicionar para NF-e\_102019.rar"

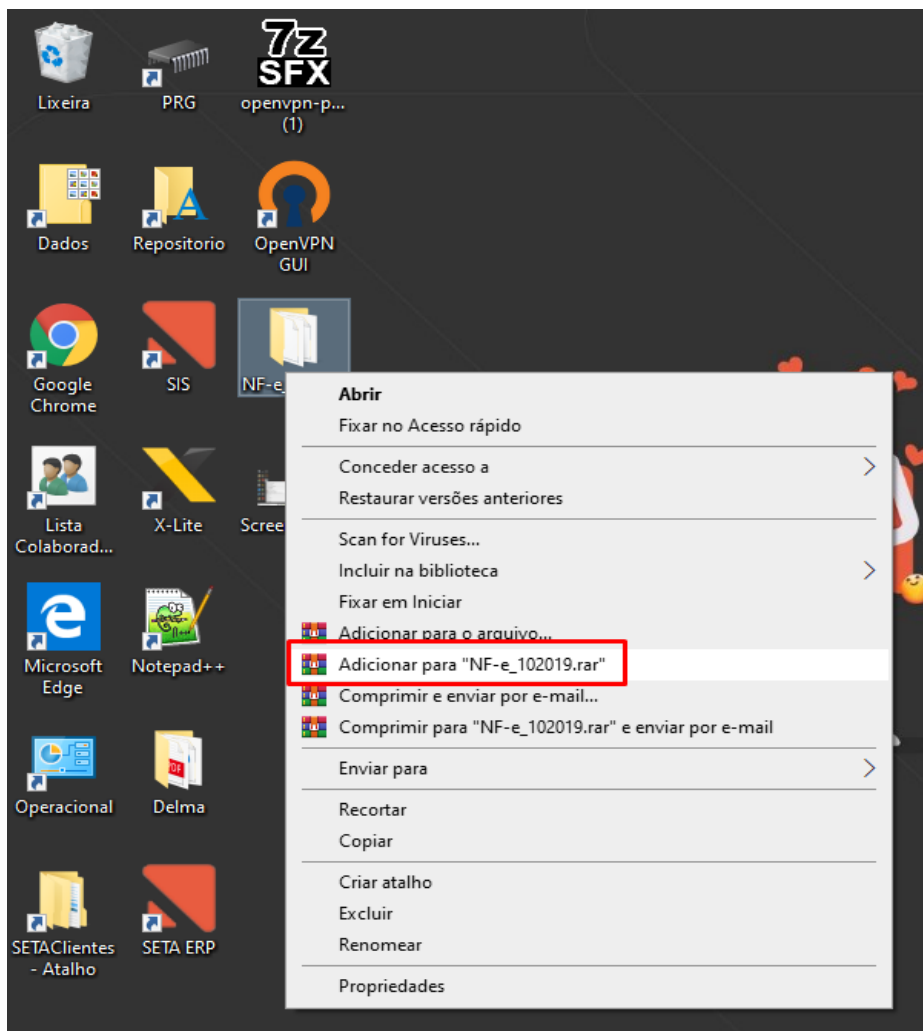

Dessa forma o arquivo será compactado, lembrando que para fazer isso é necessário ter instalado em sua máquina um compactador de arquivos como por exemplo o Winrar ou Winzip.

9) Com o arquivo já compactado em sua área de trabalho basta anexar ao e-mail e enviar para o endereço desejado.

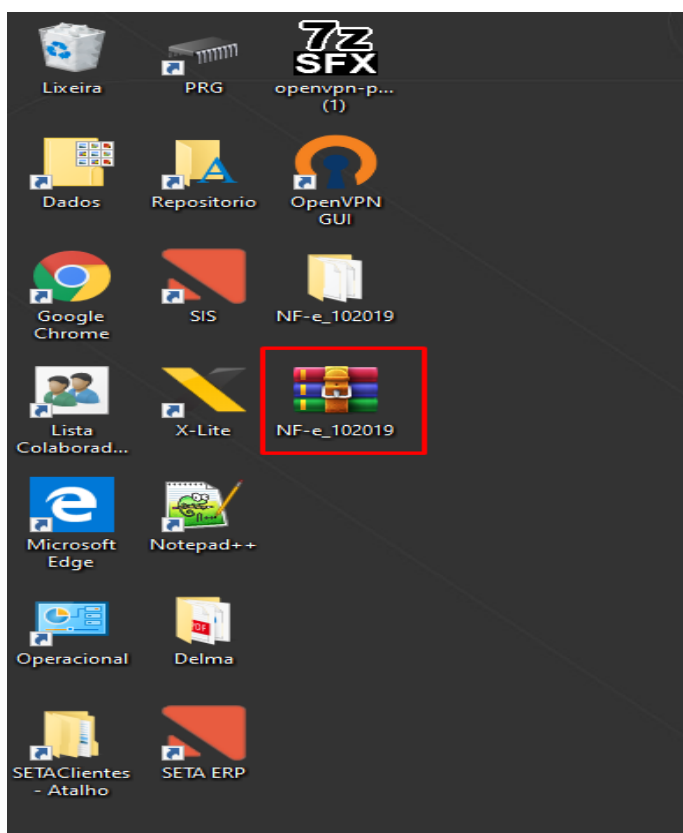

Lembrando que esses passos devem ser realizados um de cada vez para cada tipo de nota que a empresa emitir, fazer para NF-e, fazer para NFC-e, e para CFe-SAT caso emita.