

1) Objetivo do documento

Este documento tem como objetivo descrever as regras e como utilizar a funcionalidade de local de armazenamento de estoque indisponível.

2) Pré requisitos

Cadastro do local de armazenamento indisponível. Para cadastrar um local de armazenamento acesse “Menu: Cadastro > Geral > Local de Armazenamento > Novo”, informe os dados obrigatórios e marque a opção “Tornar Quantidade” com “Indisponível”, conforme imagem abaixo:



Figura 1: Cadastro de local de armazenamento

Importante: Caso seja utilizado como indisponível um local de armazenamento já cadastrado, este local não poderá conter itens empenhados ou faltantes. Na conciliação do item de estoque deverá ser excluída a quantidade empenhada ou faltante. Após marcar o local de armazenamento como indisponível os itens poderão ser novamente destinado para os seus empenhos através do menu “Estoque>Movimentação de saída”, marcar “Tipo de operação” = “Empenhar”.

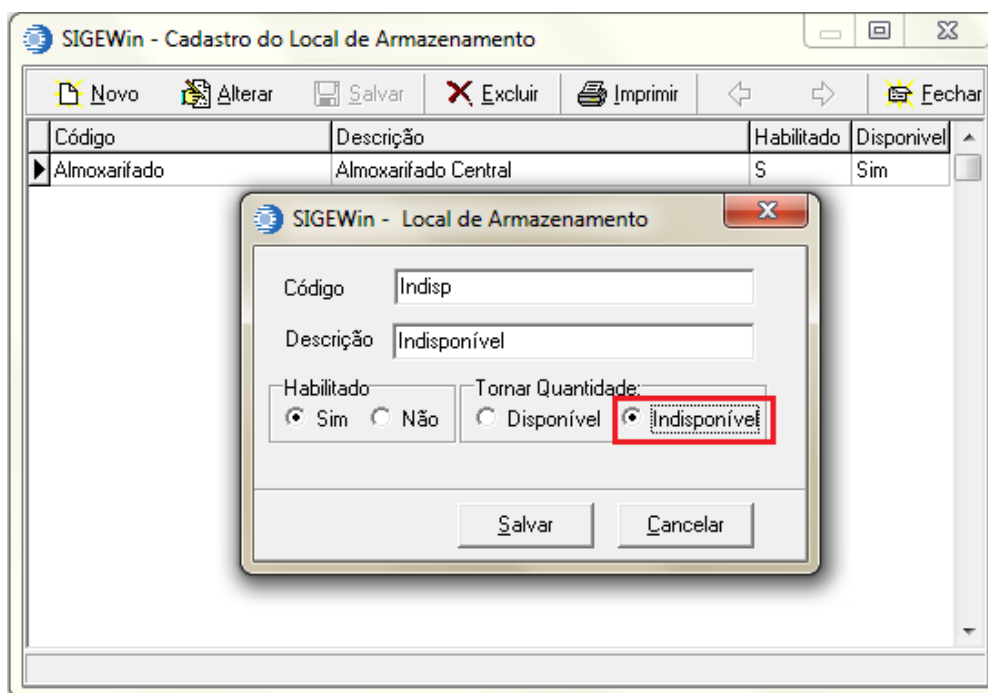

Local de armazenamento de estoque indisponível

Versão: 1.3 Data: 04/02/2013

3) Processo

O estoque indisponível permite reservar determinada quantidade de estoque em um local de armazenamento inacessível, ou seja, a quantidade que está no local indisponível não aparecerá para as movimentações de estoque.

Após cadastrar o local de armazenamento como Indisponível, os itens de estoque que serão reservados devem ser colocados neste local através da transferência interna.

Para colocar o item de estoque no local indisponível acesse “Menu lateral: Estoque > botão direito sobre o item de estoque > Transferência Interna”.



Figura 2: Opção de transferência interna

Para efetuar a transferência, informe a quantidade, o local de Origem (local de estoque onde o item está atualmente), local de Destino (local de estoque onde o item será transferido para ficar indisponível), lote (se o item for rastreável) e clique no Ok.

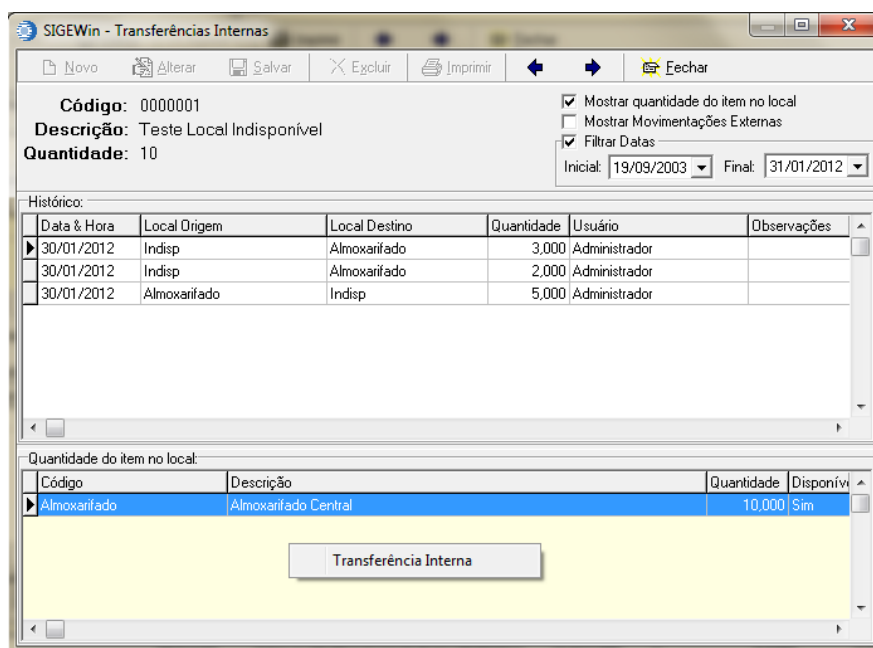

Figura 3: Transferência interna

Na tela de Transferências Internas o item aparecerá nos dois locais de armazenamento com as suas respectivas quantidades, conforme exemplo na figura abaixo.

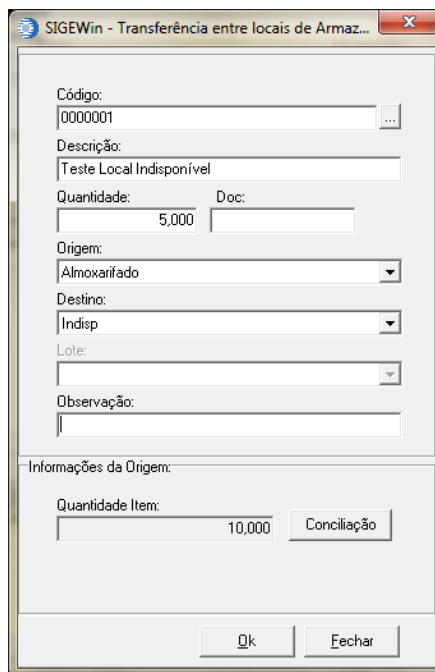
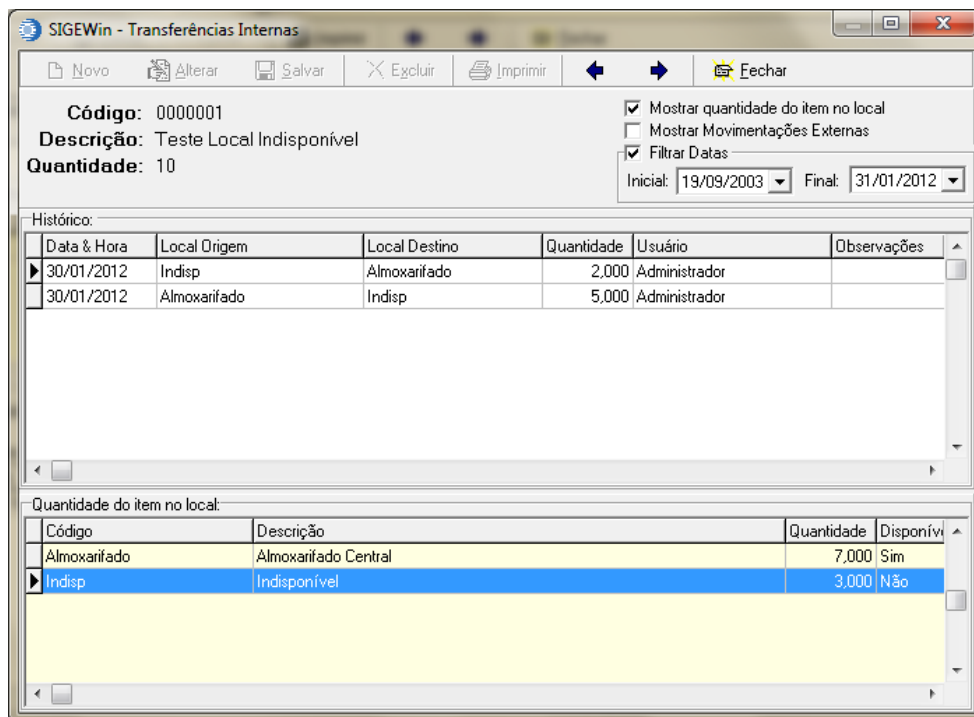

Histórico:

Data & Hora	Local Origem	Local Destino	Quantidade	Usuário	Observações
30/01/2012	Indisp	Almoxarifado	2,000	Administrador	
30/01/2012	Almoxarifado	Indisp	5,000	Administrador	

Quantidade do item no local:

Código	Descrição	Quantidade	Disponível
Almoxarifado	Almoxarifado Central	7,000	Sim
Indisp	Indisponível	3,000	Não

Figura 4: Consulta de transferência interna

A tela de Conciliação do item mostrará a quantidade que está no local indisponível.



Figura 5: Conciliação de estoque

Ao fazer movimentações de saída como pedido, por exemplo, será apresentada somente a quantidade disponível, isto é, a quantidade alocada no local de armazenamento indisponível não será contabilizada.

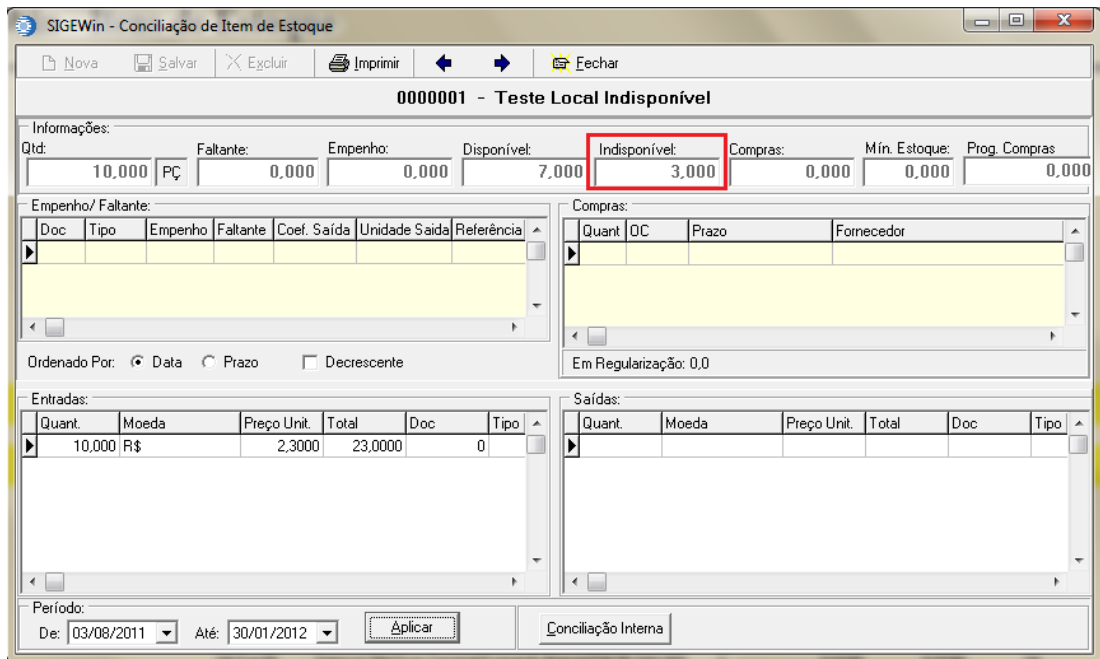

Figura 6: Inclusão de pedido

O empenho irá considerar somente a quantidade disponível, caso não haja quantidade suficiente o sistema irá gerar faltante do item. Porém, a quantidade que está no estoque indisponível poderá ser usada para movimentações manuais e / ou notas de devolução.

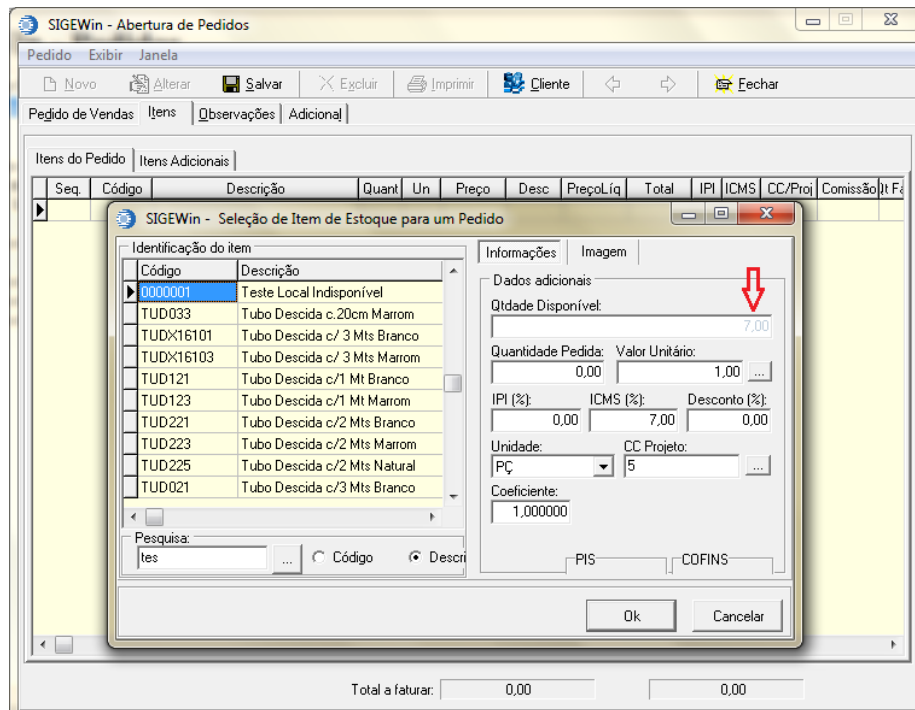

Figura 7: Conciliação de item faltante e indisponível

Importante: Ao gerar a programação de compras ou simulação de produção o sistema irá considerar somente a quantidade disponível, se existir quantidade em local indisponível este não será considerado na programação de compras ou simulação.



Figura 8: Programação de compras

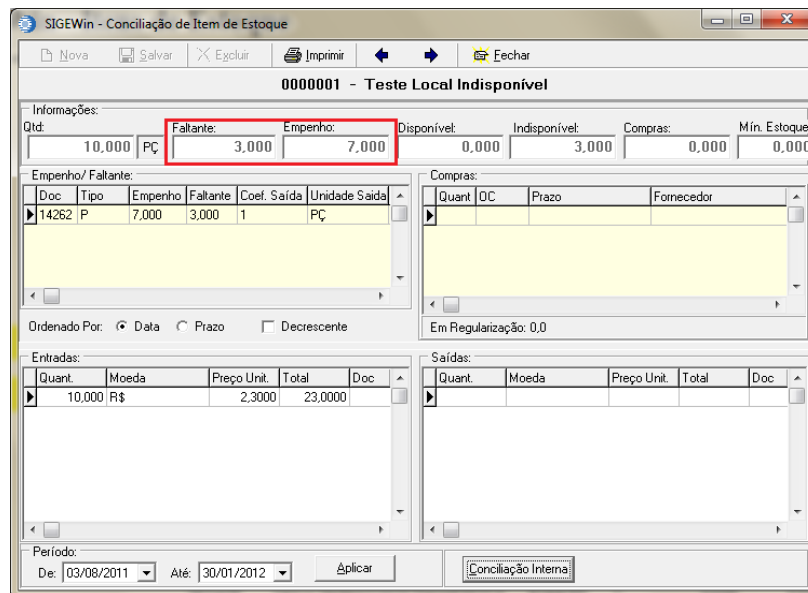

Local de armazenamento de estoque indisponível

Versão: 1.3 Data: 04/02/2013

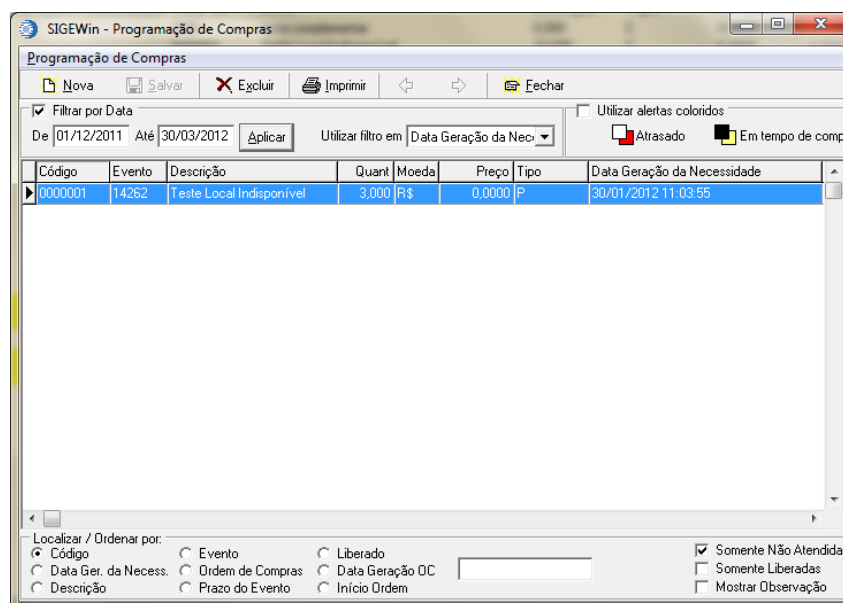
4) Histórico de revisões

Na tabela abaixo são apresentadas as revisões deste documento:

Data	Versão	Descrição	Assinatura
04/02/2013	1.3	Item 3 – Incluída informação de quantidade indisponível pode ser usado em movimentação manual e devolução.	Elisete Manica
06/03/2012	1.2	Item 2 – Incluída informação para local de armazenamento já cadastrado e com itens faltantes.	Elisete Manica
08/02/2012	1.1	Item 2 – Incluída informação para local de armazenamento já cadastrado e com itens empenhados.	Elisete Manica
30/01/2012	1.0	Elaboração do manual	Elisete Manica