



Company Name: \_\_\_\_\_ Job Site Location: \_\_\_\_\_

Date: \_\_\_\_\_ Start Time: \_\_\_\_\_ Finish Time: \_\_\_\_\_ Foreman/Supervisor: \_\_\_\_\_

## Topic 737: Hand Signals (Excavator/Backhoe)

**Introduction:** The spotter and operator must know hand signals. Make sure to agree on the signal used. Stop immediately if you do not understand.

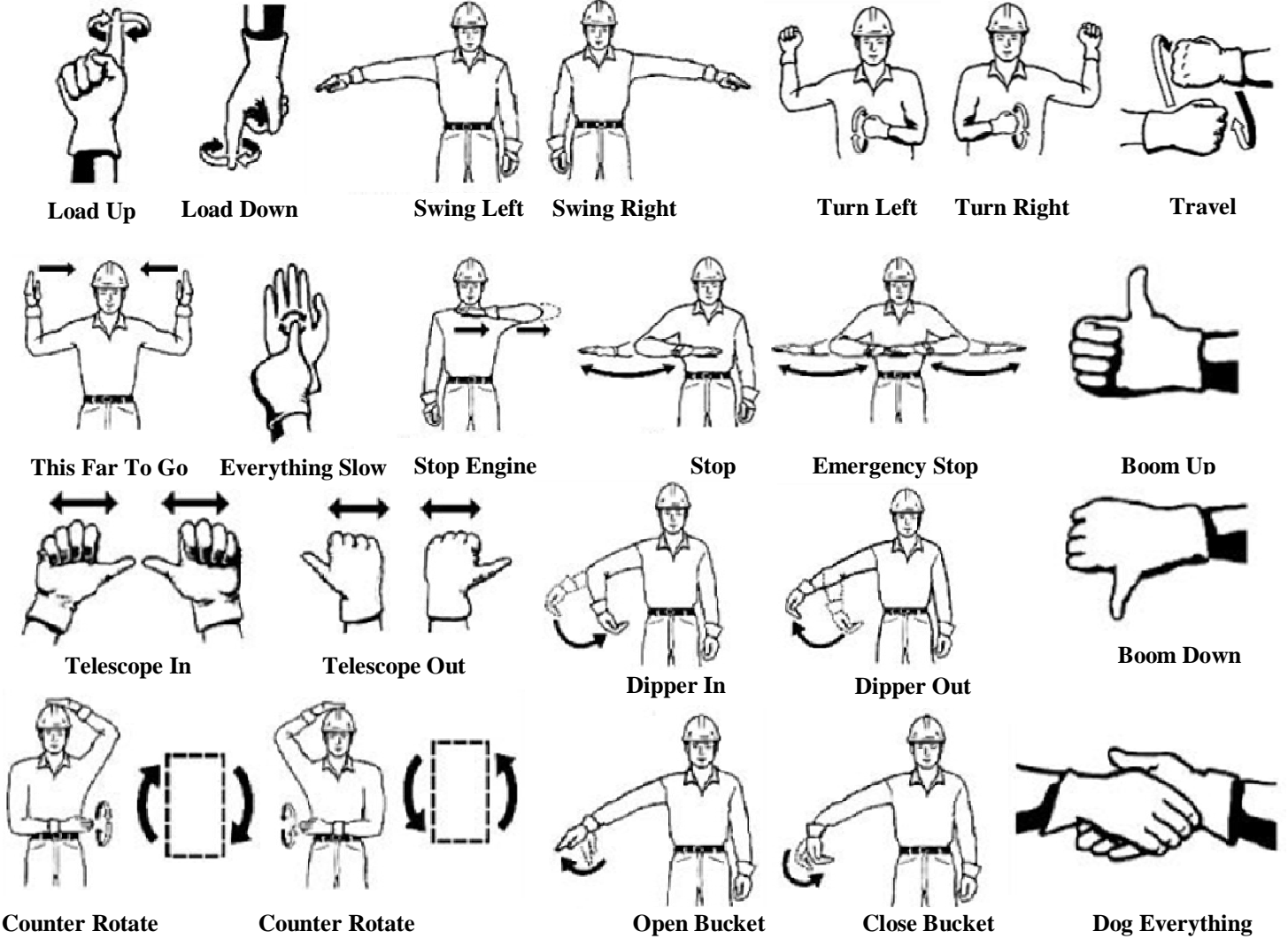

**NO RESPONSE SHOULD BE MADE TO UNCLEAR SIGNALS**

**Conclusion:** Remain alert to all potential hazards. Only one spotter gives signals. Utilize these excavator/backhoe hand signals to ensure safe operations.

### Work Site Review

Work-Site Hazards and Safety Suggestions: \_\_\_\_\_

Personnel Safety Violations: \_\_\_\_\_

**Employee Signatures:**

*(My signature attests and verifies my understanding of and agreement to comply with, all company safety policies and regulations, and that I have not suffered, experienced, or sustained any recent job-related injury or illness.)*

**Foreman/Supervisor's Signature:** \_\_\_\_\_

*These guidelines do not supercede local, state, or federal regulations and must not be construed as a substitute for, or legal interpretation of, any OSHA regulations.*



Nombre de la Compañía: \_\_\_\_\_ Localidad del Sitio de Trabajo: \_\_\_\_\_

Fecha: \_\_\_\_\_ Tiempo al Empezar: \_\_\_\_\_ Tiempo al Terminar: \_\_\_\_\_ Supervisor: \_\_\_\_\_

## Tópico 737: Señales de Mano (Excavadoras/Retroexcavadoras Laterales)

**Introducción:** El observador y el operador deben saber las señales de mano. Asegure de estar de acuerdo en las señales utilizadas. Detengase de inmediato si no entiende.



Carga Arriba



Carga Abajo

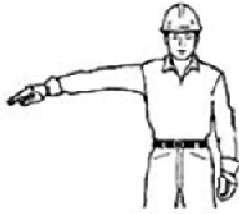

Girar a la Izquierda

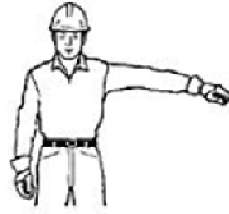

Girar a la Derecha



Vuelta a la Izquierda



Vuelta a la Derecha



En Marcha

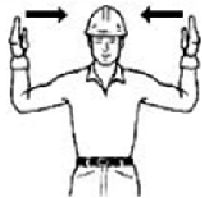

Este Tanto Que Llevar Acabo



Todo Lento

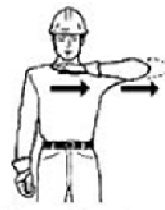

Alto al Motor



Alto



Alto de Emergencia



Aguilón Arriba

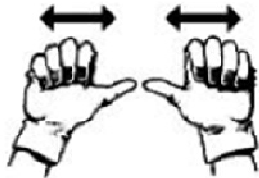

Aguilón Telescópico Adentro

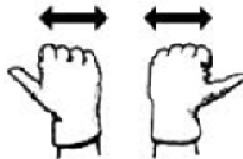

Aguilón Telescópico Afuera



Cucharon Adentro



Cucharon Afuera



Aguilón Abajo



Girar en Contra



Girar en Contra



Abrir Cuchara



Cerrar Cuchara



Frenar Todo

**NINGUNA RESPUESTA DEBE CONSIDERARSE UNA SEÑAL VAGA**

**Conclusión:** Permanezca alerta a todo peligro potencial. Solamente un observador debe dar las señales. Utilice estas señales de mano para las excavadoras/retroexcavadoras laterales para asegurar una operación segura.

### Revisión del Sitio de Trabajo

Peligros del Sitio de Trabajo y Sugerencias de Seguridad: \_\_\_\_\_

Infracciones de Seguridad del Personal: \_\_\_\_\_

**Firmas de Empleados:**

(Mi firma atestigua y verifica mi comprensión y acuerdo a cumplir con todas las pólizas y regulaciones de seguridad, y que no he sostenido ninguna lesión o enfermedad relacionada con mi trabajo.)

\_\_\_\_\_  
 \_\_\_\_\_  
 \_\_\_\_\_  
 \_\_\_\_\_

**Firma del Supervisor:** \_\_\_\_\_

Estas pautas no rempazan regulaciones locales, estatales, o federales y no deben ser interpretadas como substitución, o interpretación legal de las regulaciones de OSHA.