Costa Mediterránea

www.spain.info

Ministerio de Industria, Comercio y Turismo
Publicado por: © Turespaña
Creado por: Lionbridge
NIPO: 086-18-005-8

EJEMPLAR GRATUITO

El contenido de este folleto se ha creado con el máximo cuidado. No obstante, si observa algún error, ayúdenos a mejorar enviando un e-mail a brochures@tourspain.es

Portada: Mirador del Castillo, Benidorm.
Contraportada: Tosa de Mar, Girona.

ÍNDICE

Introducción 3
Principales costas del Mediterráneo 5
Mucho más que playa 17
Disfruta de la gastronomía mediterránea 31
Vivir la noche 34
¿Cómo llegar? 36
Moverte por las ciudades 39

INTRODUCCIÓN

Ven a conocer uno de los mejores litorales de Europa y zambúllete en las aguas cristalinas del mar Mediterráneo. El buen clima, la animación y la variedad de destinos van a permitirte vivir una experiencia diferente en cada puerto, playa o pueblo que visites.

Siente la brisa marina mientras caminas entre vestigios romanos en las zonas costeras de Cataluña. La **Costa Brava** te sorprenderá con sus calas escondidas de aguas turquesas, ideales para practicar esnórquel. La **Costa Blanca,** en la región de Alicante, te asegura kilómetros de playas flanqueadas por palmeras y árboles frutales.

Pasa unos inolvidables días de descanso en las aguas templadas de la **Costa Cálida** de Murcia, donde confluyen el Mar Menor y el Mediterráneo entre impresionantes acantilados y solitarias playas de arena blanca. Si quieres más de 300 días de buen tiempo al año, la **Costa del Sol** es tu lugar. La belleza de Málaga y sus parajes naturales te conquistarán.

La diversidad de la **naturaleza** de este litoral ofrece un escenario privilegiado para los espíritus aventureros y el turismo activo. Vuela sin motor, escala, pasea en bicicleta, navega en barco o descubre el fascinante mundo submarino.

El **cruce de culturas y civilizaciones milenarias** ha dejado su impronta por todo el Mediterráneo. Empúries, Tarragona, Sagunto, Cartagena o Málaga conservan este legado en impresionantes yacimientos arqueológicos. Descubre por qué España es el tercer país del mundo con más bienes declarados **Patrimonio de la Humanidad por la UNESCO**.

Conoce de primera mano **fiestas** ancestrales como el ritual de fuego de la noche de San Juan, la colorida celebración de Santa Tecla con sus *castells* (castillos humanos) o la recreación de batallas de los moros y cristianos. Ven a disfrutar de un ambiente mágico en un destino inigualable.

Saborea nuestra gastronomía llena de tradición y vanguardia. La **dieta mediterránea,** además de estar deliciosa, es muy saludable. Prueba platos típicos como la paella o los espetos de sardinas y déjate seducir por la frescura del producto local. Recorre mercados gastronómicos, restaurantes vanguardistas y marida la experiencia con alguno de nuestros excelentes vinos y cavas.

Todo esto y mucho más te espera en la costa mediterránea de España. Acompáñanos a recorrer sus principales atractivos y déjate conquistar por el carácter amable de sus gentes.

SAGUNTO
VALENCIA

PRINCIPALES COSTAS DEL MEDITERRÁNEO

CADAQUÉS
GIRONA

COSTA BRAVA

Un clima suave, playas de arena fina y dorada, calas escondidas entre pinares verdes, villas medievales y bellos pueblos marineros con sabor mediterráneo. Desde **Portbou** hasta **Blanes**, la costa de **Girona** es uno de los destinos predilectos de los amantes de la naturaleza, el sol y la buena comida. Aquí vas a disfrutar de tranquilidad y diversión a partes iguales, además de algunos de los paisajes costeros más bellos de la península. Unos paisajes que inspiraron al genial Salvador Dalí, que nació y pasó parte de su vida en este precioso entorno, donde podrás seguir sus huellas.

Practica el senderismo por los caminos de ronda, itinerarios que bordean la costa, y conoce playas y pueblos con intenso sabor marinero, como **Cadaqués** y su incomparable entorno. Esta pintoresca localidad de casas blancas y estrechas calles decoradas con flores está enclavada en pleno **parque natural del Cabo de Creus**. Sus escarpados acantilados esconden joyas naturales como la **cala Portaló**, una pequeña playa naturista de paisaje arrebatador perfecta para practicar esnórquel.

Si prefieres playas de fácil acceso y ambiente familiar, el litoral del golfo de Roses es el lugar idóneo. De aguas tranquilas y transparentes y arena blanca y finísima, la **playa de Almadraba** se encuentra a escasa distancia de la animada población de **Roses**.

Al otro lado de la bahía, la **playa de Portitxol**, en **L'Escala** es una opción perfecta. Al atardecer, vale la pena dar un paseo por

PLAYA DE AIGUABLAVA
BEGUR, GIRONA

las escaleras de madera que nos transportan a un mirador fantástico de la **bahía de Roses** y el casco urbano de L'Escala. Muy cerca de la playa se hallan también las **ruinas greco-romanas de Empúries**, uno de los yacimientos arqueológicos más importantes de toda España.

La **Gola del Ter**, frente a las Islas Medas, es un precioso espacio protegido. Formada por la desembocadura del río Ter, es una de las playas más solitarias y vírgenes de **Torroella de Montgrí**. Aprovecha para acercarte a pueblos medievales como **Peratallada**, uno de los más bonitos de toda Cataluña. Todo un viaje a la Edad Media por sus laberínticas calles empedradas, su castillo de cuento y la vegetación que tapiza las paredes de antiguas casas de piedra.

Algo más al sur, en pleno corazón de la Costa Brava, llegamos al litoral de **Begur**, con varias calas para todos los gustos. Si buscas un entorno montañoso con mucha vegetación, aguas de poca profundidad y arena fina, tu mejor opción es la **playa de Aiguablava**. Ahí mismo, dominando la pequeña bahía frecuentada por embarcaciones de recreo, está el Parador de Turismo de Aiguablava, desde el que disfrutar de unas espléndidas vistas del Mediterráneo.

De aguas tranquilas es **Sa Tuna**, en la que destaca el colorido de las barcas de pescadores. Si buscas sombra natural, en su parte derecha encontrarás una cueva bastante alta para refugiarte de los rayos del sol, la **cova de Sant Pau**. La **cala de Sa Riera**, todavía en el entorno de Begur,

es una de las playas de arena más atractivas de la zona, ya que está muy bien equipada y tiene acceso directo desde el paseo marítimo.

Te fascinará el contraste entre la blancura de los edificios y el azul brillante del mar en pueblos como **Calella de Palafrugell**. La **playa de Port Bo**, con sus casitas de pescadores con arcos junto a la orilla, es uno de los rincones pintorescos que ningún viajero puede perderse. En julio, se celebra el multitudinario encuentro anual de habaneras, canciones populares con mucho arraigo en la región.

En las proximidades del precioso pueblo de **Tossa de Mar** y su icónico castillo medieval, te recomendamos dos playas muy especiales si lo que buscas es paz y tranquilidad. Por un lado, la **cala del Senyor Ramón**, en **Santa Cristina de Aro**, rodeada de acantilados, aguas de color turquesa y un fondo marino impresionante. Por otro, **Cala Pola**, una recóndita playa de gran belleza natural. Sube a bordo de un barco con visión submarina para deleitarte con la fauna y flora del Mediterráneo mientras te diriges a Tossa de Mar o a **cala Giverola**.

ⓘ *Más información:*
es.costabrava.org

CALA GIVEROLA
TOSSA DE MAR, GIRONA

CALA FORN, L'AMETLLA DE MAR
TARRAGONA

DESCUBRE LA COSTA DAURADA

Al sur de la Costa Brava, en la provincia de Tarragona, la **Costa Daurada** esconde una de esas playas en las que abandonarse al puro placer que proporcionan la arena, el agua y el sol. **Cala Forn**, en **l'Ametlla de Mar**, es una playa rústica rodeada de naturaleza. Disfruta con el sonido de las olas rompiendo en las rocas mientras te olvidas del mundanal ruido.

En **Tamarit**, junto a una imponente fortaleza medieval, descubre la **cala Fonda**, también conocida como playa Waikiki en honor a las mejores playas de Hawái. Este rincón de postal, uno de los más bellos de la costa de Tarragona, está rodeado por el **bosque de la Marquesa**. El verde de la vegetación, el turquesa del mar y la arena dorada se unen en perfecta comunión para conformar un paraíso terrenal.

ⓘ *Más información: costadaurada.info*

COSTA BLANCA

La zona costera de Alicante te enamorará por su clima suave y sus aguas tranquilas y transparentes. Llamada Costa Blanca por el color de la fina arena de sus playas, aquí te aguardan una gran variedad de playas y calas en rincones paradisíacos, con grandes dunas o entre acantilados. Vayas donde vayas, la calidad de los servicios y la limpieza de sus aguas está garantizada, ya que Alicante es una de las provincias con más banderas azules de toda España. Si buscas un destino donde practicar el submarinismo y los deportes náuticos estás en el sitio indicado. Además, en las principales poblaciones de esta costa **te esperan muchas propuestas de ocio y fiestas para todos los gustos.**

El paisaje de la Costa Blanca va cambiando desde el norte, más abrupto y verde, hasta el sur, donde se localizan las bahías más cálidas y tranquilas, con grandes dunas. Desde **Denia** hasta **Pilar de la Horadada**, a lo largo de toda la provincia alicantina encontrarás infinidad de pueblos con encanto y playas para olvidarte del estrés.

Las calas de **Denia**, **Jávea** y **Calpe**, los largos arenales de las playas urbanas de Alicante, las enclavadas entre la Sierra Helada de Benidorm o la Sierra de Carabassí de Elche… Lo difícil va a ser elegir, así que aquí te proponemos una selección con algunas de las más destacadas.

En Jávea, cerca del cabo de la Nao y frente a la isla del Descubridor, se sitúa un paraíso natural, la **cala Ambolo**. Se trata de una playa de tradición nudista. Para acceder a ella, desciende por unas largas escaleras de piedra y zambúllete en sus aguas cristalinas.

Con unas aguas ideales para bucear entre pulpos, peces y praderas de posidonias, está la playa urbana del **Racó de l'Albir**, en Alfaz del Pí. Situada junto al paseo marítimo, su público habitual es el familiar, con gran cantidad de hoteles y restaurantes cercanos en los que encontrar alojamiento y degustar la gastronomía alicantina.

JÁVEA
ALICANTE

DENIA
ALICANTE

Un poco más al sur, paseando por senderos naturales cercanos a Villajoyosa, llegarás a la **cala Racó del Conill**, rodeada de pinos, arbustos y acantilados. Se trata de una pequeña cala nudista de aguas turquesas, considerada una de las más bonitas del litoral alicantino.

Si buscas entornos más urbanizados y con todo tipo de servicios, las largas playas de arena blanca de **San Juan** y **Muchavista** te esperan en la ciudad de Alicante. Ambas se encuentran al borde del paseo marítimo, cuentan con gran variedad de locales en los que probar una gran variedad de paellas y zonas de juegos para niños y adultos.

ⓘ *Más información:*
www.costablanca.org

DESCUBRE OTRAS COSTAS CERCANAS

En la **Costa de Valencia**, muy cerca de **Sagunto** y los restos de su teatro romano, se encuentra el municipio de **Canet de Berenguer**. Atravesando una cadena de dunas, llegarás a la **playa de Racó de Mar**, de arena dorada y aguas limpias y de poca profundidad. Si te interesan los deportes náuticos, en verano tendrás la oportunidad de participar en cursos de vela ligera y windsurf en su puerto deportivo.

Por su parte, en la **Costa del Azahar**, **Peñíscola** (Castellón) te aguarda con sus innumerables atractivos. Uno de los más evidentes es la kilométrica **playa Norte**, la más próxima a su casco antiguo. Desde su arena blanca, contempla el precioso Castillo de Peñíscola, uno de los escenarios del rodaje de la serie 'Juego de Tronos'. Aprovecha la oferta de alquiler de motos de agua y kayaks para conseguir otra perspectiva de la costa y su entorno.

◂ PLAYA DE MUCHAVISTA
ALICANTE

COSTA CÁLIDA

En la Región de Murcia se encuentran las aguas más cálidas del Mediterráneo y paisajes de gran variedad y riqueza. Disfruta de dos mares en una sola costa, el Mar Menor y el Mediterráneo, impresionantes acantilados, solitarias playas de arena blanca, animados puertos y calas vírgenes. Todo el entorno está dominado por un mar limpio con aguas azules, ideal para el baño y para practicar actividades náuticas. El microclima de esta zona te asegura temperaturas agradables y aguas tranquilas durante gran parte del año.

Aquí encontrarás pintorescas localidades pesqueras como **Cabo de Palos**, puertos como el de **Mazarrón** para pasar una divertida noche tras un día de playa y uno de los complejos turísticos más apreciados del litoral levantino, **La Manga del Mar Menor**, dotado de una magnífica infraestructura hotelera. Si lo que buscas es relax y desconexión, toda esta zona también posee una merecida fama por sus diferentes balnearios y lugares con lodos de propiedades terapéuticas.

En **Los Alcázares**, la playa urbana de **Las Palmeras** ostenta el distintivo Q por la calidad de sus servicios y la limpieza de sus aguas. Dispone de duchas, alquiler de hamacas y numerosos bares y restaurantes para completar una jornada playera cómoda y sin contratiempos.

Pasado el Cabo de Palos y su reserva marina, se encuentra una de las mejores playas de Murcia. Se trata de **Calblanque**, dentro del área protegida del **parque natural de Calblanque**. Te aconsejamos llegar pronto por la mañana o a última hora de la tarde, porque el número de visitantes es limitado, una medida necesaria para su protección medioambiental. Si lo tuyo es el deporte, una buena opción para llegar hasta ella y admirar su entorno natural es hacer una ruta de senderismo o en bicicleta de montaña.

Cerca de allí, tras una buena caminata desde el parque natural, date un chapuzón en la **cala de las Mulas**, una playa virgen y rústica, ideal para practicar el buceo.

MAZARRÓN
MURCIA

Ya en las proximidades de Cartagena y más apropiada si vas en familia, hallarás **cala Cortina**. Muy cerca del puerto y del barrio de Santa Lucía, se localiza esta pequeña playa de arena dorada y con forma de herradura. Cuenta con una zona de juegos infantiles y un restaurante muy valorado por los lugareños, sobre todo por sus platos de pescado fresco.

Dentro del **parque natural de la Sierra de la Muela**, entre macizos rocosos y acantilados, descubrirás la **playa del Portús** y sus aguas transparentes. A pesar de ser muy rústica tiene un chiringuito en el que tomarse algo al atardecer.

CALA CORTINA
CARTAGENA

Al otro lado del **cabo Tiñoso** te encantará el hermoso pueblito pesquero de **La Azohía**. Su playa, idónea para el turismo familiar, cuenta con una zona de palmeras y gran cantidad de servicios para que no te falte de nada.

Si lo que buscas son calas y playas aisladas de la civilización, en las que olvidarte de las prisas y gozar de la naturaleza más salvaje, estás de suerte: la **playa de Percheles**, en Mazarrón, y la **cala de los Cocederos del Hornillo**, en Águilas, son una opción inmejorable. Si la primera se caracteriza por sus dunas, rocas y escasa vegetación, la segunda destaca por el color turquesa y la escasa profundidad de sus aguas, además de las numerosas cuevas de su entorno rocoso.

También en Águilas, pero ya en zona urbanizada, está la playa de **Poniente**, una de las más populares de la costa de Murcia. Pensada para el ocio y disfrute de las familias, tiene una entrada al mar muy progresiva, lo que la hace perfecta para los niños. Se encuentra junto al paseo peatonal más importante de la ciudad, con abundantes bares, heladerías y cafeterías.

En las afueras de Águilas, haciendo honor al nombre de Costa Cálida, puedes bañarte en las templadas aguas de **La Carolina**, playa desde la que se divisa el castillo de la localidad murciana. Protegida del viento por las rocas y dunas que la rodean, la también conocida como playa de los Ingleses es muy frecuentada por los amantes del buceo.

ⓘ *Más información:*
www.murciaturistica.es

ÁGUILAS
MURCIA

COSTA DEL SOL

Si buscas pasar unos días inolvidables en el Mediterráneo, el litoral malagueño te lo pone fácil, con una oferta playera inigualable y una temperatura media que roza los 20 grados. Juega al golf junto al mar o disfruta de la naturaleza en parajes de ensueño durante el día. Por la noche, déjate llevar por el contagioso ambiente festivo que se vive en la provincia de Málaga.

La variedad de playas es uno de los principales atractivos de una costa con pueblos con encanto y calas salvajes como las de **Nerja** y **Mijas**, arenales urbanos como los de **Málaga** capital y la comodidad de las localidades turísticas de **Benalmádena** y **Fuengirola**.

Marbella y **Puerto Banús** tienen ese toque exclusivo y de calidad que atrae a los viajeros más exigentes. Su otro gran aliciente es la amplísima oferta de campos de golf de toda la región, un verdadero paraíso si eres aficionado a este deporte.

En la costa oriental de Málaga, en el municipio de Nerja, se encuentra el **parque natural de los Acantilados de Maro-Cerro Gordo**, que también comprende parte de Almuñécar (Granada). Recórrelo para disfrutar de inolvidables paisajes y descubrir preciosas playas como la **caleta de Maro**. Llévate algo de comer y beber, ya que no hay ningún restaurante ni bar cercano, y pasa el día disfrutando de sus aguas color turquesa.

Bajo el **Balcón de Europa**, una plaza circular sobre el mar que se ha convertido en el lugar más emblemático de Nerja, podrás bañarte en la **playa de Calahonda**. De grava y arena gris, tiene todos los servicios que necesitas y está muy próxima al centro de la localidad. Junto a ella, más amplia y destinada al público más familiar, se sitúa la **playa de Burriana** y su espléndida alfombra de arena bañada por el Mediterráneo.

Foto: Eduardo Huelin/123rf.com

▲ **BALCÓN DE EUROPA**
NERJA, MÁLAGA

PLAYA DE LA MALAGUETA
MÁLAGA

Foto: Eduardo Huelin/123rf.com

Las terrazas de sus bares y restaurantes también son muy recomendables, sobre todo al atardecer, cuando podrás gozar de una puesta de sol inolvidable.

La de Burriana es también la playa perfecta para divertirte y practicar tus deportes favoritos, ya que cuenta con pistas de vóley-playa, grandes flotadores remolcados por lanchas, hidropedales y alquiler de kayaks para ver la zona de los acantilados de Maro desde otra perspectiva.

Si acudes a Málaga, la capital de la Costa del Sol, además de disfrutar de sus museos y su animada vida nocturna no puedes desaprovechar la ocasión de conocer sus playas urbanas. La de la **Malagueta**, la más cercana al casco histórico, es en la que respira una atmósfera más juvenil y cuenta con gran variedad de establecimientos, además de excelentes servicios.

Su continuación, la **playa de Pedregalejo**, está situada en el barrio de pescadores más antiguo de Málaga. Prueba en cualquiera de sus chiringuitos el famoso espeto de sardinas malagueño.

Siguiendo hacia el sur, entre grandes palmeras y un castillo de estilo árabe, la estampa de la **playa de Bil-Bil** de Benalmádena te cautivará. Situada en el pintoresco paseo marítimo, tiene unas vistas excepcionales y dispone de todas las comodidades.

Si prefieres el sosiego y los entornos naturales, te recomendamos la **playa de Artola,** ubicada en las Dunas de Artola. Siente la libertad y una fuerte conexión con la naturaleza en un paisaje salpicado de imponentes dunas. Muy cerca de allí también se encuentra la Torre Ladrones, un edificio defensivo de origen romano.

ⓘ *Más información:*
www.visitacostadelsol.com

DESCUBRE OTRAS COSTAS CERCANAS

Entre la Costa Cálida y la Costa del Sol, no dejes pasar la oportunidad de conocer el **parque natural del Cabo de Gata-Níjar** (Almería) y sus hermosas playas. Entre ellas, la **playa de los Genoveses** o la de los **Muertos** se cuentan entre las mejores de toda Andalucía. Son arenales vírgenes y sin ningún restaurante próximo, así que prepara bien la jornada para pasar un día de playa inolvidable en un entorno natural de singular belleza.

En la parte de la provincia de Cádiz bañada por el Mediterráneo, destacan dos lugares singulares. La **playa de la Alcaidesa** (Línea de la Concepción), desde la que contemplar hermosas vistas del Peñón. Por su parte, el paraje natural de la **laguna de Torreguadiaro** ofrece una ruta de pasarelas sobre este humedal perfecto para la observación de aves. Date un chapuzón en **Cala Sardina** (San Roque) o disfruta del ambiente exclusivo del **puerto de Sotogrande** y de actividades como excursiones en barco para avistar ballenas.

PLAYA DE LOS MUERTOS
ALMERÍA

MUCHO MÁS QUE PLAYA

CULTURA

Además de playa y buen tiempo, en toda la costa mediterránea y las poblaciones cercanas disfrutarás de grandes paseos por la historia y la cultura de España. El casco histórico de las ciudades, las fiestas tradicionales y los museos y monumentos te acercarán a la verdadera esencia del Mediterráneo. Aquí te ofrecemos algunas ideas para disfrutar de tu estancia.

Foto: Iakov Filimonov/123rf.com

▲ TEATRO-MUSEO DALÍ
FIGUERES

EL TRIÁNGULO DALÍ

El genio del surrealismo tiene en Girona (Cataluña) tres lugares en los que descubrir buena parte de su producción artística y sus facetas más íntimas. Este triángulo formado por las localidades de **Púbol**, **Cadaqués** y **Figueres** contiene los elementos que conforman el universo daliniano: sus museos, el paisaje, la luz, la arquitectura, las costumbres, las leyendas, la gastronomía… Todos elementos imprescindibles para entender la obra y la vida de Salvador Dalí.

En el **Teatro-Museo Dalí** de Figueres verás llover dentro de un coche, caminarás en una habitación formada por los rasgos de Mae West y te deslumbrarán joyas con forma de elefante. ¿Un sueño, un delirio, el mayor objeto surrealista del mundo? Todo eso y mucho más te espera en su interior.

TEATRO-MUSEO DALÍ
FIGUERES

En el precioso entorno de Cadaqués se encuentra la pequeña villa marinera de Portlligat, donde puedes visitar la **Casa-Museo Dalí**, una casita de pescadores en la que el artista vivió durante largos periodos de su vida. Podrás admirar sus herramientas de trabajo en el taller y una zona exterior con abundantes referencias surrealistas.

Por último, el **Castillo Gala-Dalí de Púbol** te permitirá admirar un edificio medieval en el que Dalí materializó un desbordante esfuerzo creativo pensando en una sola persona, Gala, su musa y compañera.

BARCELONA

En la capital de Cataluña conviven restos romanos y barrios medievales con construcciones modernas y vanguardistas. Conocerás una ciudad abierta al mundo: escenario de eventos internacionales e impulsora de nuevas tendencias.

En el corazón de Barcelona se halla la **basílica de la Sagrada Familia**, icono de la ciudad y máximo exponente del modernismo. Obra del genial **Antoni Gaudí**, lo que más te llamará la atención serán sus torres puntiagudas. Podrás acceder a la parte superior de algunas de ellas para contemplar una bella panorámica de Barcelona desde las alturas.

LA SAGRADA FAMILIA
BARCELONA

PARK GÜELL
BARCELONA

Recorre el pasado histórico de la ciudad en el **Barrio Gótico**. Sus calles estrechas y construcciones medievales te transportarán en el tiempo. Admira los palacios del **Ayuntamiento** y de la **Generalitat**, la **catedral de Barcelona** o la basílica gótica de **Santa María del Pi**.

Aprovecha tu estancia en la ciudad para conocer más edificios modernistas con una ruta que incluya el **Recinto Modernista de Sant Pau**, con sus coloridas vidrieras y cúpulas doradas. El legado de Gaudí está muy vivo en lugares como el sorprendente **Park Güell**, que parece sacado de un cuento de hadas. Las curiosas formas y atrevidas combinaciones de colores, mezcladas con la vegetación, crean un mundo mágico en el que perderse.

También puedes conocer los edificios de viviendas más célebres proyectados por Gaudí, la **Casa Batlló** y **La Pedrera-Casa Milà**, donde la luz, el color y las formas orgánicas se conjugan con la madera, el hierro, el cristal y la piedra gres.

ORGULLO GAY DE SITGES

El *Gay Pride Sitges* (Barcelona) se ha convertido en toda una referencia dentro de las celebraciones del Orgullo en España. Asiste a multitud de actuaciones y fiestas temáticas en discotecas de la ciudad y a su gran desfile reivindicativo, y disfruta del color y el ambiente festivo que se vive en la ciudad en esos días de junio.

ORGULLO GAY
SITGES

▲ **ANFITEATRO ROMANO**
TARRAGONA

TARRAGONA

Descubre a la diosa protectora de los gladiadores en su Museo Arqueológico, asómate al Balcón del Mediterráneo para sentir la brisa marina o pasea por las callejuelas de su casco histórico. En Tarragona hay tantos planes como puedas imaginar.

La que fuera Tarraco durante el Imperio romano atesora en sus calles, plazas y edificios algunos de los restos mejor conservados de la presencia de la antigua Roma en la península ibérica. Recorre su **paseo Arqueológico**, asómbrate ante el **Anfiteatro** con vistas al mar o el antiguo **Circo de Tarraco**, que hoy en día ocupa el casco histórico de la ciudad.

El otro edificio imprescindible de una ruta por Tarragona es la **catedral de Santa Tecla** y su enorme rosetón, uno de los iconos de la ciudad. Pasea por su precioso claustro ajardinado y sube al campanario del templo para tener unas vistas magníficas de la ciudad.

Si estás en Tarragona durante la segunda quincena de septiembre podrás asistir a la **fiesta de Santa Tecla**, con algunas de las costumbres festivas más emblemáticas de Cataluña, como el *Correfoc*, con petardos y fuegos artificiales, o los concursos de *castellers*, castillos humanos que llegan a alcanzar los nueve pisos.

Foto: Marc Venema/123rf.com

CATEDRAL DE VALENCIA
VALENCIA

VALENCIA

Aquí descubrirás uno de los mayores complejos de divulgación científica y cultural de Europa: la **Ciudad de las Artes y las Ciencias**. Te fascinará la arquitectura vanguardista del impresionante **Hemisfèric**, con forma de ojo, o del **Oceanogràfic**, el acuario más grande de Europa. En contraste, por las calles de su casco histórico, **Ciutat Vella**, se esconden joyas Patrimonio de la Humanidad como la **Lonja de la Seda,** que contiene espacios tan fascinantes como el Salón de Columnas o el Patio de los Naranjos.

A pocos pasos de allí visita el **Miguelete**, como se conoce al campanario de la catedral de Valencia. Desde sus 50 metros de altura se divisa una impresionante panorámica de la ciudad.

Foto: Roberto Nencini/123rf.com

LAS FALLAS
VALENCIA

En marzo, Valencia celebra su fiesta grande: las **Fallas**. Cientos de monumentos de grandes dimensiones, con un marcado carácter satírico y crítico, llenan las calles en esta fiesta declarada Patrimonio Cultural inmaterial de la Humanidad por la UNESCO. La *cremà* es el acto más popular: todos los monumentos falleros se exhiben en la calle para quemarse en la madrugada del 19 al 20 de marzo. Es el momento cumbre de unos festejos en los que también están presentes el olor a pólvora de las *mascletàs* (espectáculo de petardos), las bandas de música y los desfiles de trajes regionales.

MOROS Y CRISTIANOS
ALCOY, ALICANTE

MOROS Y CRISTIANOS

Con vistosos desfiles se conmemora el enfrentamiento entre musulmanes y cristianos por el dominio de España en el siglo XIII. Es una de las tradiciones festivas más populares de todo el levante español, especialmente en Valencia y Alicante, donde están más arraigadas.

Por su espectacularidad las más conocidas son las de **Alcoy** (Alicante), donde se celebra la "Trilogía Festera". Durante tres días verás imponentes desfiles y pasacalles, que culminan el día del Alardo o la batalla de Arcabucería, cuando ambos bandos luchan por la toma del Castillo de la Ciudad, convirtiendo el centro de Alcoy en un espectáculo atronador gracias a los arcabuces y a la pólvora.

CARTAGENA

Debido a su emplazamiento estratégico, la que fue **Carthago Nova** en tiempos de los romanos ha sido habitada por diferentes culturas, que han dejado huella de su patrimonio artístico en la actual Cartagena. Un recorrido por la ciudad y sus museos te adentrará en la historia de una localidad fuertemente ligada al mar.

Tendrás la oportunidad de pasear entre las gradas del **teatro romano** de Cartagena, construido en el siglo I a. C. Se accede a él a través del **Museo del Teatro Romano**, donde se exponen las piezas halladas durante las sucesivas campañas de excavación desde su descubrimiento en 1990.

Otro de los lugares que ponen en evidencia el pasado romano de toda la zona es el **Museo Nacional de Arqueología Subacuática de Murcia**, cuyas colecciones proceden de excavaciones en las profundidades marinas de la región. En su interior, te sorprenderán especialmente dos hallazgos: los colmillos de elefante con inscripciones fenicias y restos de las embarcaciones de Mazarrón, y los conjuntos procedentes de los pecios romanos de la isla de Escombreras.

Si hay una época del año en la que Cartagena se transforma esa es la **Semana Santa**. Te asombrarán los magníficos adornos florales de las imágenes religiosas. Los nazarenos (hermanos de distintas cofradías que participan en las procesiones de Semana Santa) también resultan particulares: suelen ser niños y reparten entre el público recuerdos de cada cofradía y caramelos.

Uno de los momentos más emotivos de la fiesta se produce ante la puerta de la **iglesia de Santa María de Gracia**, cuando finalizan las procesiones con la entrada de la Virgen y miles de personas entonan la Salve Popular Cartagenera, una canción religiosa.

TEATRO ROMANO, CARTAGENA

GRANADA

A escasos kilómetros de la Costa Tropical y las playas de Salobreña y Almuñécar, aprovecha tu viaje para conocer la ciudad en la que el impresionante legado andalusí se suma a joyas arquitectónicas del Renacimiento. Fuentes, miradores y cármenes (viviendas rodeadas de jardines características de esta ciudad) contribuyen a crear rincones inolvidables y llenos de encanto.

El monumento imprescindible en cualquier viaje a Granada es **La Alhambra**, palacio, ciudadela y fortaleza en sucesivas etapas que hoy día es uno de los más importantes patrimonios artísticos de toda España.

Foto: lachris77/123rf.com

MIRADOR DE SAN NICOLÁS
GRANADA

Foto: Watcharakorn Chotigo/123rf.com

PALACIO DE CARLOS V
GRANADA

Pasea por su entorno ajardinado escuchando el rumor del agua de las fuentes y estanques, admira la rica decoración de su pasado nazarí y déjate atrapar por su sublime belleza.

La Alhambra está dividida en cuatro zonas, todas merecedoras de atención: los Palacios, la Alcazaba, la ciudad o Medina y los jardines del Generalife. Integra, además, destacados edificios de distintas épocas, como el renacentista **Palacio de Carlos V**, donde se encuentran el Museo de la Alhambra y el Museo de Bellas Artes.

Para apreciar los valores arquitectónicos y paisajísticos de este monumento Patrimonio de la Humanidad por la UNESCO, acércate al **mirador de San Nicolás** en el barrio del Albaicín o al **Sacromonte**. Desde ellos percibirás la espectacular relación de la Alhambra con el territorio y la ciudad de Granada.

MÁLAGA

La Costa del Sol es conocida en todo el mundo por su clima incomparable, sus playas de fina arena y sus puertos deportivos. Pero además de estos atractivos irresistibles, su capital también cuenta con un extenso catálogo de instituciones culturales para los amantes del arte.

Hay cerca de 40 museos en Málaga, así que tienes donde elegir. ¿Buscas sorprenderte con el mejor arte contemporáneo? No dejes de visitar el **Centre Pompidou** y su cubo multicolor. Dentro hallarás un recorrido por lo mejor del arte de los siglos XX y XXI, con obras de referencia de la colección permanente del Pompidou parisino. Es un museo vivo, con una programación en constante renovación y experiencias multidisciplinares.

Si prefieres una pinacoteca más clásica, acércate al **Museo Carmen Thyssen** y conoce de cerca la muestra de pintura andaluza del siglo XIX más completa que existe. O adéntrate en las salas del **Museo Picasso Málaga**, consagrado a uno de los artistas más influyentes del siglo XX en la ciudad que lo vio nacer en 1881. La **Colección del Museo Ruso de San Petersburgo**, en el antiguo edificio de la Real Fábrica de Tabacos, es otro de los hitos fundamentales de cualquier recorrido cultural por la ciudad.

En Málaga también tienes museos dedicados al vino, a la arqueología, el flamenco y el transporte aéreo, entre otros.

CENTRE POMPIDOU
MÁLAGA

Foto: pabkov/ 123RF.COM

FESTIVALES PARA TODOS LOS GUSTOS

En primavera y, sobre todo, con la llegada del calor veraniego, todo el litoral mediterráneo se pone a bailar al ritmo de sus festivales de música. Desde la Costa Brava hasta las playas de Tarifa, podrás elegir propuestas que van del hip-hop a la música electrónica, pasando por nombres consagrados del pop-rock nacional e internacional.

Los grandes referentes son indiscutibles: el **Primavera Sound** de Barcelona, y el **FIB** de Benicàssim (Castellón). Son dos de las citas más importantes de la música actual en toda Europa, reuniendo a cientos de miles de espectadores y algunos de los nombres más de moda del panorama mundial.

La oferta festivalera es amplísima y se caracteriza por la calidad y variedad de las propuestas. La electrónica de vanguardia se da cita en el **Sónar** (Barcelona), mientras que los mejores DJs del circuito internacional tienen su sitio en **Dreambeach Villaricos** (Almería) y **Arenal Sound** (Burriana, Castellón).

El festival **La Mar de Músicas**, que también tiene vertiente literaria, artística y cinéfila, ofrece un variado catálogo de *world music* en Cartagena (Murcia).

El **Vida Festival**, por su parte, apuesta por la calidad de la programación, sobre todo de bandas indies nacionales e internacionales, en el maravilloso entorno de mar y bosques de Vilanova i la Geltrú (Barcelona). En las mismas coordenadas se presenta el **Low Festival** (Benidorm, Alicante), que cuenta con amplias zonas de césped, sombra para aplacar el rigor estival y piscinas disponibles para las entradas VIP.

Hay dos festivales boutique que reúnen escenario y programación de lujo, con un cartel repleto de estrellas internacionales de ayer y hoy: el **Starlite Marbella** (Málaga) y el **Cap Roig Festival** (Calella de Palafrugell, Girona).

El auditorio de La Cantera marbellí y los jardines de Cap Roig ofrecen un contexto natural de ensueño para que vivas una experiencia inolvidable.

No hay estilo sin representación en el **Weekend Beach** de Torre del Mar (Málaga). Hay de todo y para todos: legendarias bandas de rock, hip-hop de última generación, electrónica y música alternativa, en un recinto al borde mismo del Mediterráneo.

No te puedes perder el Sitges Zombie Walk, un paseo de muertos vivientes que recorre el centro de la población costera barcelonesa.

Si te van las emociones fuertes, prepárate para los escalofríos que cada año depara el **Sitges Film Festival**, uno de los más importantes del género de terror en todo el mundo.

COMPRAS

Si tu pasión son las compras o deseas darte un capricho, España es tu destino. Aquí te esperan las mejores firmas de moda, *outlets* de primeras marcas y tiendas de diseño. También encontrarás mercadillos tradicionales y establecimientos de antigüedades.

Las boutiques más exclusivas te están esperando en la zona del **Eixample** de **Barcelona**, cerca del **Passeig de Gràcia** y la **Avinguda Diagonal**. Para tus compras alternativas tienes las tiendas del **Born** y el **Barrio Gótico**. Si quieres conocer los mejores mercadillos, pasea por **Las Ramblas** o la **plaza de Les Glories Catalanes**.

Para ir de compras por Valencia pon rumbo a **La Seu**, el barrio más antiguo de la ciudad. La mayoría de las tiendas se concentran en las calles de **La Paz** y **Poeta Querol** o en la **plaza del Ayuntamiento**. Si buscas un toque distinto, pásate por **Ruzafa**, el SoHo valenciano, un barrio multicultural que está muy de moda. Descubrirás un lugar con tiendas preciosistas, modernas, con personalidad, donde desconectar de las grandes cadenas y encontrar tesoros. Si te gusta la artesanía, uno de los mejores lugares en Valencia es el mercado tradicional de la **Plaza Redonda**, en el barrio de La Xerea.

Visita **Marbella**, en la Costa del Sol, y date un baño de *glamour* en un ambiente selecto y lujoso, perfecto para unas compras de primera clase. Toma nota de las avenidas **Ricardo Soriano** y **Ramón y Cajal**, y el **bulevar Príncipe Alfonso Hohenlohe**. Allí te sentirás como una estrella, comprando en tiendas con las firmas más prestigiosas de moda, joyería y diseño.

En **Puerto Banús** encontrarás las últimas propuestas en moda de las pasarelas internacionales más importantes.

La calle **Larios** y sus alrededores, en pleno casco histórico de Málaga, es una zona perfecta para un día de compras. El eje comercial de la ciudad, con las principales tiendas de moda y complementos, se extiende hasta el semicírculo que comprenden la **ribera del Guadalmedina** y las calles de **Carretería**, **Álamos** y **Alcazabilla**.

Para atenderte, contarás con el asesoramiento de personal altamente cualificado y *personal shoppers* que te acompañarán en tus compras.

PUERTO BANÚS
MÁLAGA

Foto: philipus/123rf.com

NATURALEZA

Desde Girona hasta Cádiz, todo el litoral mediterráneo te ofrece innumerables atractivos naturales y un sinfín de actividades a realizar en espacios protegidos. Descúbrelos a pie, en bici o en barco, descubre parajes singulares y exóticos jardines.

▲ **DELTA DEL EBRO**
TARRAGONA

AIGÜESTORTES I ESTANY DE SANT MAURICI

El agua es la principal seña de identidad de este hermoso paraje en el corazón del Pirineo catalán, hogar del ciervo rojo y uno de los últimos refugios en Europa del quebrantahuesos. Allí te esperan más de 200 lagos de montaña, multitud de arroyos y cascadas de aguas cristalinas. Recorre su red de senderos históricos, ideal para realizar rutas a pie atravesando pueblos con encanto, valles y puertos de montaña.

DELTA DEL EBRO

La mayor zona húmeda de Cataluña, ubicada en Tarragona, destaca por su riqueza natural, además de por unos paisajes de postal y unas playas paradisíacas. Pasea entre los arrozales al caer la tarde, explora la isla marítimo fluvial de Buda en bicicleta o navega en kayak para admirar los muchos encantos de un lugar muy especial.

LA ALBUFERA DE VALENCIA

En este parque natural descubrirás un humedal navegable con una gran biodiversidad. Siéntete como un espeleólogo en la sorprendente Cueva de Don Juan, en Jalance, un conjunto de estalactitas y estalagmitas en espacios subterráneos de nombres tan sugerentes como Lago de los Deseos o la Gruta del Diablo. O contempla los colores del atardecer en la Albufera desde alguno de los barcos que ofrecen rutas por la zona.

EL CONJUNTO DEL PALMERAL Y EL HUERTO DEL CURA, ELCHE (ALICANTE)

El mayor bosque de palmeras de Europa te trasladará al lejano Oriente. Declarado Patrimonio de la Humanidad por la UNESCO por la conservación de un excepcional sistema de riego tradicional, pasear por él es una experiencia inolvidable. El palmeral se adentra en varios espacios de la ciudad, como el parque Municipal, con edificios singulares de inspiración neoárabe, o el Huerto del Cura, un exótico jardín con casi 500 palmeras entre las cuales se encuentra un ejemplar de auténtica rareza botánica, la llamada "palmera imperial".

ARENALES Y SALINAS DE SAN PEDRO

Si te gusta la observación de aves, el humedal más importante de la región de Murcia te está esperando. A finales de julio, miles de flamencos se concentran en la zona y tiñen de rosa este espectacular paisaje. Un breve recorrido al amanecer en las salinas, un paseo a pie por los senderos señalizados o un terapéutico baño de lodo son experiencias muy saludables en un entorno tranquilo y privilegiado.

LA ALBUFERA
VALENCIA

PARQUE NATURAL DEL CABO DE GATA
ALMERÍA

PARQUE NATURAL DEL CABO DE GATA-NÍJAR

Visita un museo al aire libre salpicado de paisajes lunares y playas vírgenes en la sierra volcánica del Cabo de Gata-Níjar, en Almería. Cuando caiga el sol, hazte una ruta de cine. Estás en uno de los lugares más cinematográficos del mundo, retratado en películas de Spielberg, Leone o Almodóvar. El entorno único de acantilados, calas y formaciones volcánicas te dejará boquiabierto.

Además de darte un buen chapuzón en sus playas, sube al faro del Cabo o acércate al Arrecife de las Sirenas. El buceo es el otro gran reclamo de la zona, gracias a los ricos fondos marinos que albergan sus aguas cristalinas.

CALÇOT

DISFRUTA DE LA GASTRONOMÍA MEDITERRÁNEA

Descubre por qué la dieta mediterránea es Patrimonio Cultural Inmaterial de la Humanidad por la UNESCO. Es variada, sabrosa y buena para la salud. Más que una **alimentación saludable** es un **estilo de vida**. Prueba la gran variedad de **aceites de oliva virgen**, uno de sus ingredientes clave. En la costa mediterránea te aguarda una explosión de sabores que conquistarán tu paladar. Aquí te mostramos un recorrido por sus platos imprescindibles.

El **calçot** es una cebolleta tierna, blanca y dulce que se come previamente asada sobre fuego vivo. Es uno de los productos típicos que no te resistirás a probar si visitas Cataluña, especialmente la zona de Tarragona.

PAELLA

Prepárate para ensuciarte las manos en una **calçotada**, todo un ritual gastronómico que se celebra alrededor de este ingrediente entre noviembre y abril. El menú tradicional de esta celebración incluye ensalada, pan con tomate y embutidos, calçots con salsa romesco y carnes de la región. Todo ello se riega con un buen vino y se remata con un postre casero de **crema catalana** (crema pastelera con una capa crujiente de azúcar caramelizado).

Tampoco puedes dejar de probar la **paella**, el mayor icono de la gastronomía española. Tiene su origen en la Comunidad Valenciana, donde tendrás la ocasión de degustar algunas de las mejores recetas. Este sabroso plato de arroz cocinado en una paella, sartén especial con poco fondo y dos asas, tiene multitud de variantes dependiendo de los ingredientes que se utilicen.

La receta más tradicional se elabora con carne de pollo, conejo y verduras, y el arroz debe quedar suelto y sabroso. También es muy habitual encontrar otras versiones, como la **paella mixta** (con carne y marisco) o la **paella marinera**, elaborada con productos del mar. Lo ideal es comerlo directamente de la paellera junto con un vino tinto joven o un rosado.

La Región de Murcia conserva su pasado agrícola en un recetario tradicional lleno de sabores de la huerta. Su plato típico es el **zarangollo murciano,** un revuelto de huevo con calabacín, cebolla y, a veces, también patata. Pruébalo como tapa templada o acompañando carnes y pescados. Esta receta nunca falta en las barracas, las casetas que se instalan por toda la ciudad de Murcia durante las Fiestas de Primavera.

Otro de los mayores atractivos gastronómicos del sur de España es el **pescado de la bahía**. Cocinado de múltiples formas, es parte fundamental de la cocina marinera, elaborada con ingredientes humildes a pie de playa. En la Costa del Sol, el **espeto de sardinas** es el rey. Esta particular elaboración malagueña consiste en asar el pescado clavado en una caña al borde de las brasas. También se pueden *espetar* otros tipos de pescado o carne, el resultado es igual de delicioso.

ESPETOS

VIVIR LA NOCHE

Al caer la noche las ciudades costeras se llenan de vida y de lugares donde salir a tomar algo, escuchar música y bailar. En todas encontrarás al menos un barrio o zona específica que reúne los principales reclamos de ocio nocturno. Destinos especializados son las grandes ciudades, como Barcelona, Valencia o Alicante, pero también hay mucha marcha en las playas de la Costa del Sol.

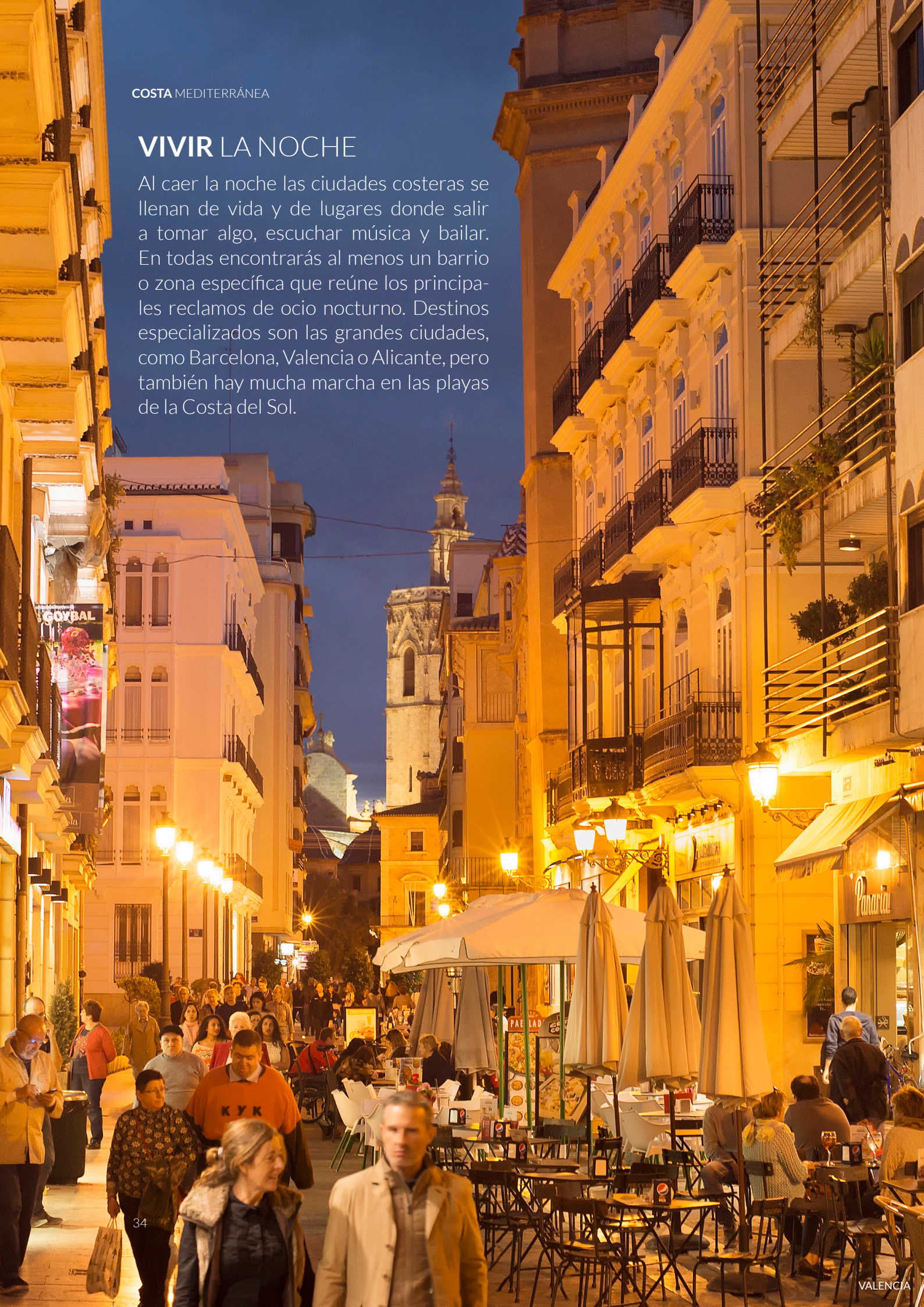

En **Barcelona**, por ejemplo, zonas como las del **Eixample** y **Sant Gervasi–Santaló** son una referencia mundial gracias a sus clubes de música electrónica. **Poble Nou**, **Port Olímpic** y **El Born** son otros de los barrios más de moda de la capital catalana, donde encontrar las propuestas más sofisticadas.

Date un paseo por las calles más antiguas de **Valencia**, en **El Carmen**, y seguro que encuentras un local divertido o una agradable terraza donde conversar. Si te van los ambientes más alternativos, **Ruzafa** es tu barrio. En la **Marina Real** vivirás la atmósfera más *chic*. Bares y discotecas con un aire de lujo para relajarte junto al mar.

La mejor zona para disfrutar de la noche en **Alicante** es **El Barrio**, en pleno centro histórico. La oferta de pubs, terrazas y clubs nocturnos continúa en el **muelle de Levante** del puerto deportivo y la zona del **campo de golf** de la playa de San Juan.

En el centro de **Málaga**, lo moderno y lo clásico se mezclan para crear un ambiente nocturno para todas las edades y estilos. Los bares de tapas de la **plaza Uncibay** y los alrededores de la Catedral son el escenario perfecto para iniciar la noche. Las grandes discotecas y pubs más exclusivos se encuentran en la zona de **La Malagueta**.

Marbella cuenta con una vibrante vida nocturna. Es fácil encontrar diversión y buena música en chiringuitos y pubs a pie de playa. Los mejores bares se concentran en el **casco antiguo**, el **puerto deportivo** y sus alrededores. El ambiente más internacional y glamuroso lo hallarás en los *beach clubs* y discotecas de **Puerto Banús.**

PORT OLÍMPIC
BARCELONA

¿CÓMO LLEGAR?

Foto: TEA/ 123rf.com

▲ AEROPUERTO DE BARCELONA-EL PRAT

AEROPUERTO

En la mayoría de los aeropuertos españoles operan compañías aéreas que ofrecen conexiones con las ciudades más importantes del mundo. Los que ofrecen más conexiones internacionales son los de **Adolfo Suárez Madrid-Barajas**, **El Prat (Barcelona)**, **Palma de Mallorca**, **Málaga**, **Valencia, Alicante** y **Gran Canaria**.

COCHE

La **autopista del Mediterráneo** o **AP-7** comunica toda la costa mediterránea desde la frontera con Francia hasta Algeciras (Cádiz), tiene mayoritariamente tramos de peaje y algunos libres. Esta autopista forma parte de la Carretera E-15 de la Red de Carreteras Europeas que une Reino Unido con España, pasando por Francia.

Las principales compañías de **alquiler de vehículos** operan en todo el país. Existen multitud de empresas dedicadas al alquiler de vehículos (moto, coche, microbús) en cualquier destino que elijas.

TREN

Red Nacional de los Ferrocarriles Españoles (RENFE) conecta las principales ciudades y regiones del país. Sin duda, la estrella son los **trenes de alta velocidad, AVE**, que abarcan 25 destinos turísticos, con Madrid como eje principal. Se puede viajar de Madrid a Valencia en solo 95 minutos, de Madrid a Málaga en menos de tres horas o de Madrid a Barcelona en dos horas y media.

El pase **Renfe Spain Pass**, válido en todos los AVE de Larga y Media Distancia, es una opción muy recomendable si se desea tener una amplia movilidad. Los hay de 4, 6, 8, 10 o 12 viajes. La red AVE conecta con el resto de Europa a través del servicio **Renfe-SNCF**.

BARCO

España es la puerta al Mediterráneo y el segundo país de Europa con mayor tráfico de cruceros. Además de las escalas que se hacen en diferentes lugares de interés, también resultan habituales los programas de crucero que combinan estancias en tierra. **Barcelona**, **Mallorca** y **Málaga** son tres de los sitios preferidos por los viajeros para permanecer unos días antes de subir al barco o después de realizar el crucero.

Además, hay otros puntos en la costa mediterránea de España que son frecuentes en las rutas de crucero como escalas: **Ibiza**, **Menorca** y **Valencia.**

ESTACIÓN DE FRANCIA
BARCELONA

MOVERTE POR LAS CIUDADES

AUTOBÚS

La mayoría de las ciudades del levante español cuentan con una red de autobuses interurbanos para moverte con facilidad dentro de ellas. Si vas a permanecer varios días en el mismo sitio, lo más económico es comprar un abono para varios viajes, o una tarjeta recargable que puedes utilizar en distintos transportes públicos (autobús, metro y trenes de cercanías).

BICICLETAS

Este medio de transporte saludable y no contaminante va ganando cada vez más adeptos en nuestras ciudades. En muchas de ellas, cuentas con servicios municipales de alquiler a precios asequibles, así como carriles bici que conectan los diversos barrios para que ir en bici sea lo más seguro y rápido posible.

FERRY

En toda la costa mediterránea hay una amplia oferta de servicios de ferris turísticos para conocer la zona o para desplazarte a otras poblaciones por mar.

MOTO

Se trata de un medio de transporte ideal para hacer rutas y deleitarte con el paisaje del litoral mediterráneo. También te servirá para moverte con facilidad por sus ciudades y pueblos con encanto y olvidarte de los problemas de aparcamiento. Los alquileres son más económicos que los de los coches, y en la mayoría de poblaciones hay una abundante oferta.

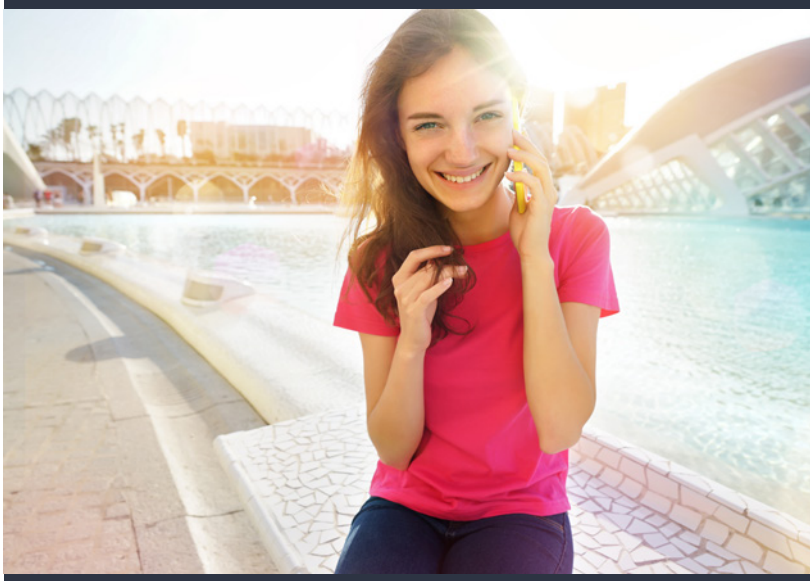

IDIOMAS COOFICIALES
EN LA COSTA MEDITERRÁNEA

El castellano, idioma oficial del Estado español, convive con otras lenguas cooficiales en algunas zonas de la Costa Mediterránea. En la Comunidad Autónoma de Cataluña, convive con el catalán, que es la lengua oficial de esta región. Y en la Comunidad Autónoma de Valencia, convive con el valenciano, lengua oficial de esta comunidad. La mayoría de los carteles y señales están en catalán o en valenciano con su traducción al español debajo.

ⓘ *Más información:*
www.turismodecastellon.com
www.comunitatvalenciana.com
www.andalucia.org
www.turgranada.es
www.andalucia.org
www.spain.info

MINISTERIO
DE INDUSTRIA, COMERCIO
Y TURISMO

TURESPAÑA

@spain @spain Spain.info YouTube /spain