

BOLIVIA 2026

DONDE EL HORIZONTE NO TIENE FIN



BOLIVIA 2026

UYUNI DESDE ATACAMA

4☀/3☾

UYUNI DESDE ATACAMA

Explora el corazón de los Andes, un destino donde la naturaleza alcanza dimensiones surrealistas y la autenticidad se mantiene intacta. Bolivia te sumerge en un mundo de contrastes únicos, desde la pureza infinita de sus desiertos de sal hasta la herencia viva de culturas ancestrales que laten en cada rincón. Es un territorio que desafía los sentidos, donde la altitud se encuentra con horizontes cromáticos y tradiciones milenarias. Una invitación a descubrir la esencia más profunda de Sudamérica en un viaje que conecta la tierra con el cielo de forma mágica.

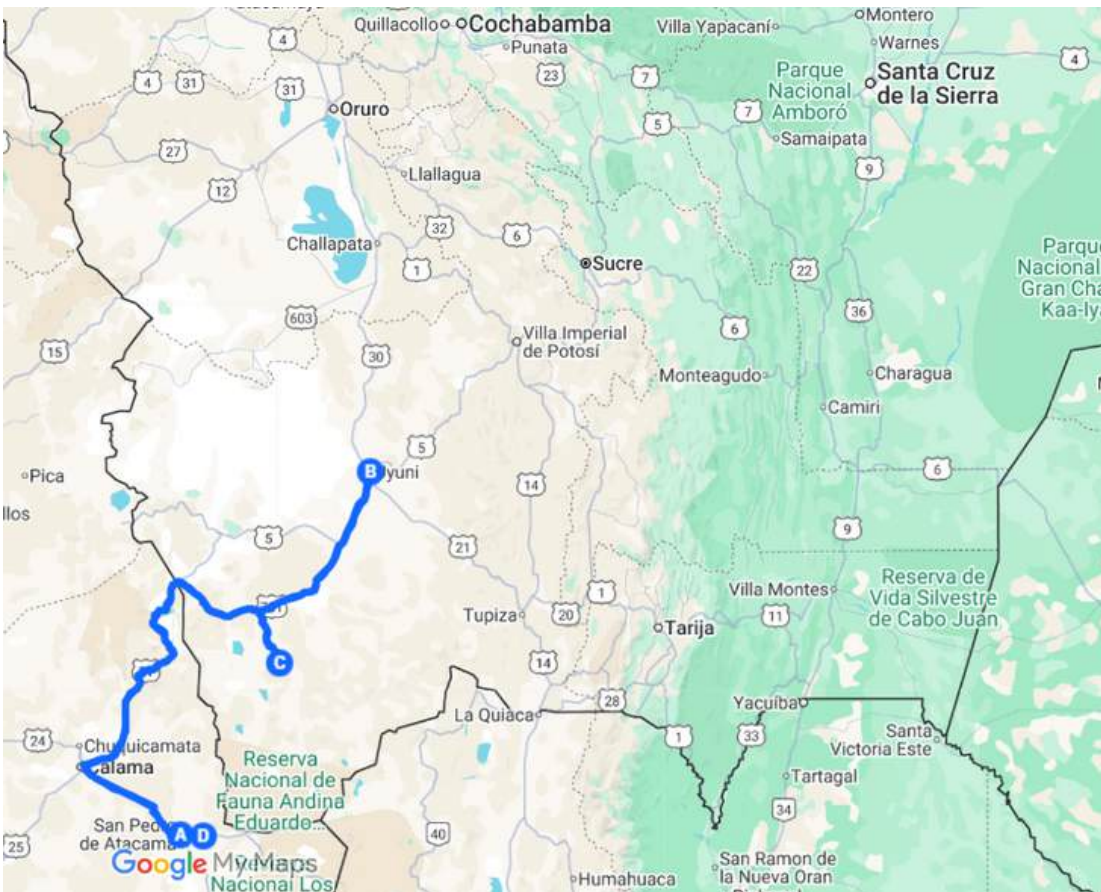

**A-San Pedro de Atacama
(Chile)**

B-Uyuni (Bolivia)

C-Villa Mar (Bolivia)

**D-San Pedro de Atacama
(Chile)**

ITINERARIO DÍA POR DÍA



Día 01: San Pedro de Atacama – Hito Cajón – Desierto

Recojo del Hotel en San Pedro de Atacama (Centro de la ciudad) y traslado a la frontera Hito Cajón, dónde se realizará el transbordo de movilidades. Empezaremos el tour visitando Laguna Blanca, mirador del Volcán Licancabur, para poder observar Laguna Verde seguido de esto visitaremos las rocas de Salvador Dalí nos dirigiremos a las Termas de Polques, con una temperatura del agua a 38°C, visita a los geiseros de sol de mañana donde haremos una parada para hacer fotografías a 5770 msnm, Laguna Colorada con tres tipos de flamencos, Desierto de Siloli, el árbol de Piedra y continuamos hacia el hospedaje. Cena y pernocte.

Incluye: Jeep 4x4 privado, chofer en español, ingresos, almuerzo y cena



Día 02: Desierto – Uyuni

Desayuno en el hotel.

Después del desayuno, continuaremos para visitar las 4 Lagunas altiplánicas como ser: Laguna Cañapa, Laguna Hedionda, Laguna Honda, Chiarcota y Laguna Ramaditas, los cuales son utilizados por los flamencos como puntos de alimentación y descanso durante sus movimientos migratorios.

Visita al mirador del Volcán Ollague (volcán semi-activo) que se encuentra a 5.865 msnm, desde donde podrá observar la actividad fumarólica que emana el volcán, luego nos dirigiremos al hotel. Incluye: Desayuno, traslado de ida y guía en español.

Incluye: Jeep 4x4 privado, chofer en español, ingresos, almuerzo y cena

ITINERARIO DÍA POR DÍA



Día 03: Uyuni – Villa Mar

Desayuno en el hotel.

Después del desayuno, visita al Cementerio de Trenes en Uyuni, luego, visitamos el pueblo de Colchani para ver el proceso manual de la sal, el mercado artesanal de sal, tiendas con tejidos de lana de llama y alpaca, sombreros y ponchos.

También se aprecia los montones de sal, ojos de agua salada, monumento al rally Dakar, plaza de banderas del mundo, primer hotel de sal (ahora museo restaurant), donde se realizará el almuerzo, cuando hace frío y viento con polvo.

Visita a las estructuras gigantes de sal: escalera de sal, también llamada escalera al cielo, pirámide de sal, reloj de sal, mano de sal y el cóndor de sal. Almuerzo picnic sobre salar, manteles y almohadas de colores (Si el clima lo permite).

Después del almuerzo, visita a la isla Incahuasi la cual se caracteriza por sus cactus gigantes, dónde se realiza una caminata hasta la cima de la isla, donde se podrá observar el salar en su totalidad, al retorno haremos paradas para tomar fotos y videos en perspectiva. Finalmente, visita a la ciudad de Uyuni, retorno por la iglesia colonial de San Cristóbal dirigiéndonos al hotel. Incluye: Jeep 4x4 privado, chofer en español e ingresos y cena.

Nota: Isla Incahuasi solo se visita en temporada seca de abril a noviembre

Día 04: Villa Mar – Hito Cajón – San Pedro de Atacama

Desayuno en el hotel.

Salida a hrs 05:30 a.m. para poder llegar a la frontera de Hito Cajón entre las 09:30 a.m. y hacer el transfer respectivo a San Pedro de Atacama, sin guía.

Incluye: Jeep 4x4 privado, chofer en español e ingresos.

TARIFAS Y QUE INCLUYE

Categoría / En base a doble	Vigencia	Standard	Turista	Primera
1 PAX	01 ENE 2026 15 DIC 2026	USD 4.087	USD 4.169	USD 4.849
2 PAX		USD 2.216	USD 2.260	USD 2.579
3 PAX		USD 1.747	USD 1.792	USD 2.109
4 PAX		USD 1.511	USD 1.556	USD 1.873
Suplemento Simple		USD 493	USD 531	USD 893

TARIFAS DE VENTA (POR PERSONA EN USD)

INCLUYE

- Excursiones mencionadas en el itinerario:
- 4D/3N San Pedro de Atacama – Salar de Uyuni – San Pedro de Atacama Tour Privado (Sólo Chofer español).
- 01 noche de alojamiento en Uyuni + Desayuno & cena
- 01 noche de alojamiento en Desierto + Desayuno & Cena.
- 01 noche de alojamiento en Villa Mar + Desayuno & Cena.
- Alimentación según el itinerario.
- Entradas y/o tickets de ingresos según el itinerario.
- Asistencia Médica

NO INCLUYE

- Tickets Aéreos Internacionales.
- Tickets Aéreos Nacionales. no mencionada en el itinerario.
- Propinas.
- Servicios no mencionados expresamente en el itinerario.

HOTELES

LISTA DE HOTELES	UYUNI	DESIERTO
Standard	<ul style="list-style-type: none">· Kachi 3 Estrellas· Casa de Sal 3 Estrellas· Cielo & Sal 3 Estrellas	<ul style="list-style-type: none">· Tayka del Desierto 3 Estrellas· Flamencos 3 Estrellas
Turista	<ul style="list-style-type: none">· Coscaña 3 Estrellas· Andina Boitique 3 Estrellas· Jardines de Uyuni 3 Estrellas	<ul style="list-style-type: none">· Tayka del Desierto 3 Estrellas· Flamencos 3 Estrellas
Primera	<ul style="list-style-type: none">· Palacio de Sal 4 Estrellas· Luna Salada 4 Estrellas· Cristal Samaña 3 Estrellas	<ul style="list-style-type: none">· Mallcu Cueva 3S Estrellas

El itinerario y el orden de las visitas podrán sufrir modificaciones por razones técnicas, operativas, climáticas o de fuerza mayor ajenas a la organización

CONDICIONES GENERALES

- Los precios de cada programa se definen según la fecha de viaje, número de personas y servicios adquiridos
- Los precios en Moneda Extranjera se pagan en pesos colombianos a la tasa de cambio vigente el día de pago.
- Estos programas corresponden a porción terrestre: alojamiento, actividades, traslados, circuitos según el caso. Los tiquetes aéreos se cotizan independientemente.
- Es responsabilidad de cada viajero, ir provisto de su pasaporte y todos los visados y requisitos de viaje, no siendo responsabilidad de la agencia, el rechazo de entrada a un país, por carecer de alguno de los requisitos establecidos por las autoridades, y será por cuenta del pasajero cualquier gasto que se origine, aplicándose en estas circunstancias las condiciones establecidas para la cancelación y rechazo voluntario de los servicios.
- Nuestra empresa no asume responsabilidad frente a eventos tales como accidentes, huelgas, asonadas, terremotos, fenómenos climáticos o naturales, condiciones de seguridad, factores políticos, negación de permisos de ingreso o visados, asuntos legales del viajero, asuntos de salubridad y cualquier otro caso de fuerza mayor o caso fortuito que pudiese ocurrir antes o durante el viaje.
- En caso de fuerza mayor o caso fortuito antes o durante el viaje o con el propósito de garantizar el éxito del plan, se podrá modificar, reemplazar o cancelar itinerarios, fechas, vuelos, hoteles, servicios opcionales, lo cual es desde ahora aceptado por el pasajero al momento de adquirir los servicios.
- Todos los precios, tarifas, impuestos, tasas o contribuciones, presentados en este texto están sujetos a cambio, disponibilidad y vigencia sin previo aviso, los cuales deben ser asumidos por el pasajero al momento de la expedición de los documentos de viaje.
- Aplican restricciones y condiciones para cada programada publicado.
- Las políticas de cancelación, penalidades, restricciones y condiciones particulares del paquete serán informadas al pasajero al momento de la expedición de los documentos de viaje.
- Existen impuestos de pago en destino como citytax, que no pueden ser prepagados y por tanto el pax debe hacer el pago directo en el hotel.

El itinerario y el orden de las visitas podrán sufrir modificaciones por razones técnicas, operativas, climáticas o de fuerza mayor ajenas a la organización

RECOMENDACIONES DE VIAJE A BOLIVIA



Documentación y requisitos

- Pasaporte vigente (mínimo 6 meses) + visa según país de origen.
- Algunas nacionalidades requieren certificado de vacuna contra la fiebre amarilla para zonas tropicales.
- Guarda copias digitales de documentos y dirección del alojamiento.

Moneda y pagos

- Moneda oficial: Boliviano (BOB).
- Tarjetas funcionan en hoteles, restaurantes y comercios grandes, pero no en todos los lugares.
- Es práctico llevar efectivo para mercados, tours y zonas menos turísticas.
- Consulta con antelación métodos de pago en hospedajes y servicios.

Conectividad

- Wi-Fi disponible en hoteles, cafés y aeropuertos, aunque la velocidad varía por ciudad.
- SIM local recomendable para mapas y comunicación (disponible en aeropuertos y centros urbanos).
- Para trabajo remoto, conviene verificar la calidad de la conexión previamente.

Clima y vestimenta

- Gran variedad climática: frío en el altiplano, templado en valles y cálido en zona tropical.
- Ropa por capas, bloqueador solar y protección para la lluvia según temporada.
- Para cenas y tours urbanos: casual cómodo y presentable funciona muy bien.

Cultura y ritmo

- Bolivia mezcla modernidad, pueblos originarios y tradiciones andinas.
- La experiencia se enriquece con su gastronomía, mercados y patrimonio cultural.

Transporte

- En ciudades: taxis oficiales, buses urbanos y traslados pre-contratados.
- Para rutas largas: buses interdepartamentales, vuelos internos o servicios turísticos organizados.
- Destinos como Uyuni, Titicaca y el altiplano requieren logística previa.

Seguridad personal

- País generalmente seguro para viajeros; aplica prudencia en zonas concurridas.
- Utiliza transporte formal y evita exhibir objetos de valor.
- Se recomienda agua embotellada y precaución con alimentos en la vía pública si tienes estómago sensible.

BOLIVIA 2026

BOLIVIA CLÁSICO

5☀️/4☾

BOLIVIA CLÁSICO

Explora el corazón de los Andes, un destino donde la naturaleza alcanza dimensiones surrealistas y la autenticidad se mantiene intacta. Bolivia te sumerge en un mundo de contrastes únicos, desde la pureza infinita de sus desiertos de sal hasta la herencia viva de culturas ancestrales que laten en cada rincón. Es un territorio que desafía los sentidos, donde la altitud se encuentra con horizontes cromáticos y tradiciones milenarias. Una invitación a descubrir la esencia más profunda de Sudamérica en un viaje que conecta la tierra con el cielo de forma mágica.

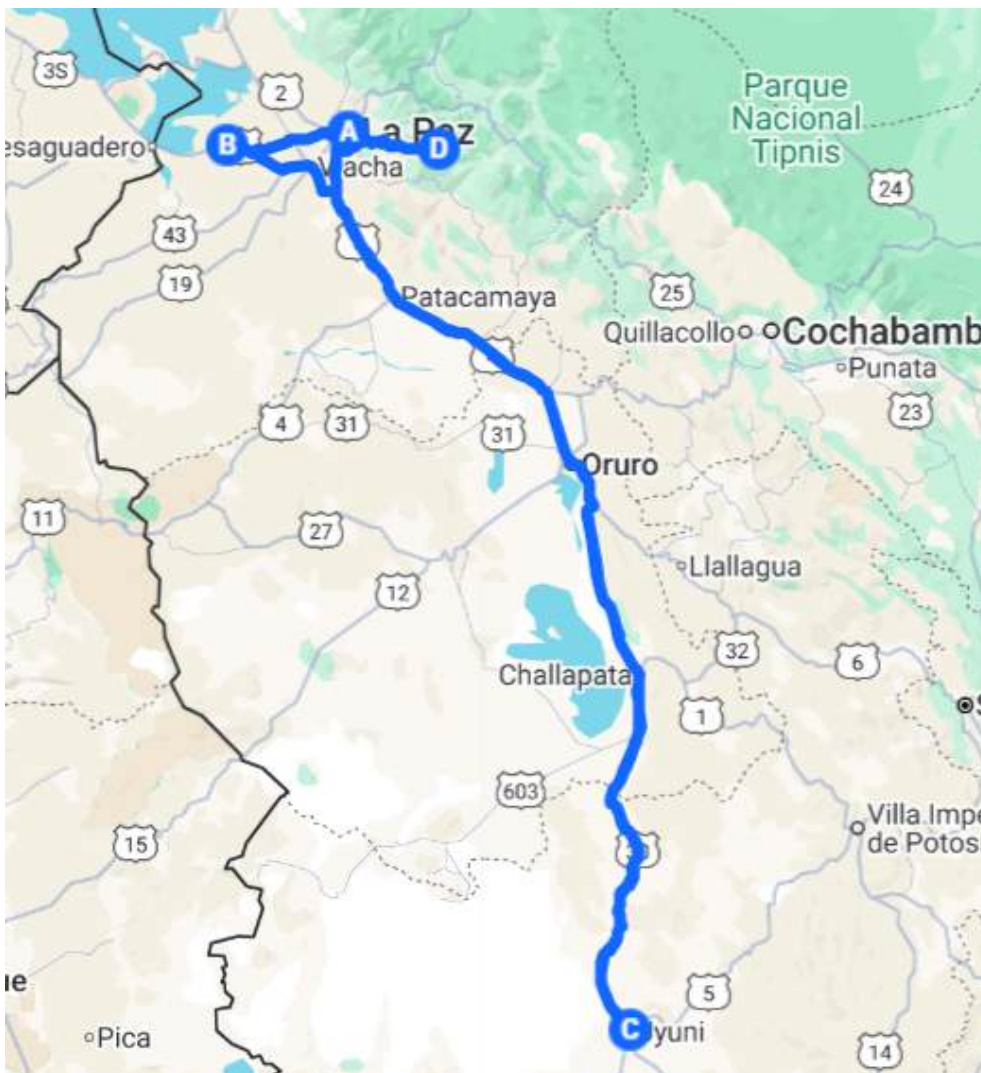

A- La Paz

B- Tiwanaku

C- Sales de Uyuni

D- La Paz

ITINERARIO DÍA POR DÍA



Día 01: La Paz

Llegada a la imponente ciudad de La Paz a 3600 msnm, donde nuestro exclusivo guía los estará esperando y explicará el itinerario detallado para que su estadía sea una de las mejores de su vida. Traslado al hotel de la ciudad.

Día 02: La Paz

Desayuno en el hotel.

Iniciamos su majestuosa aventura con un viaje de hora y media por una carretera totalmente asfaltada para conocer Tiwanaku “Cuna de la civilización americana”, este sitio arqueológico está entre los más antiguos de las culturas andinas y sus restos sorprenden por su monumentalidad y por la perfección de la técnica constructiva y decorativa. Se visitará los siguientes atractivos: Museos de Tiwanaku y varias ruinas como la Pirámide de Akapana, templo de Kalasasaya, Puerta del Sol, monolitos Fraile y Ponce y el templete semisubterráneo. Así mismo tendrá la oportunidad de observar la artesanía de la zona: pequeñas piedras cuidadosamente labradas, tomando como modelo monolitos, amuletos tiwanacotas y aimaras; de igual manera la alfarería trabajada con gran maestría como vasos ceremoniales, sahumerios, puerta del sol y otros. Adicionalmente, visitaremos el Templo Puma Punku, también conocido como un taller pre-inca. Retorno al hotel.

Almuerzo NO incluido.

Por la tarde, continuamos conociendo esta maravillosa ciudad y apreciará la riqueza cultural, histórica, arquitectónica y natural. Se visita la plaza principal “Pedro Domingo Murillo”, la Catedral Metropolitana, el Congreso Nacional y el Palacio de Gobierno (vista exterior), Museo de los metales preciosos (cerrado lunes), mirador de Killi Killi de donde tienen una vista panorámica de la ciudad de La Paz y la montaña nevada del Illimani, replica del templete semisubterráneo de Tiwanaku.

ITINERARIO DÍA POR DÍA



Luego nos trasladamos hacia la zona Sur y observar el cambio de clima y estilo de construcción de las casas para luego trasladarse hasta el Valle de la Luna, lugar que desafiara su imaginación, generando la sensación de estar en un pequeño páramo de la luna, sus formas son producto de la erosión y semejan cráteres volcánicos. Así mismo se tendrá la oportunidad de pasear en uno de los teleféricos de nuestra ciudad y finalizar visitando mercado de las brujas donde la gente local compra productos necesarios para ceremonias o rituales como la Challa y las ofrendas a la Pachamama (madre tierra). Retorno al hotel para descansar

Día 03: La Paz – Uyuni

Desayuno ligero en el hotel muy temprano. Traslado al aeropuerto para abordar el vuelo domestico al impresionante Salar de Uyuni.

Llegada y traslado al centro de la ciudad para iniciar el recorrido por una de las maravillas turísticas de Bolivia.

Iniciamos con la visita al Cementerio de Trenes a 10 minutos de Uyuni, visita a Colchani mercado artesanal tiendas de artesanías de sal, tejidos de lana de llama, alpaca y apreciaremos el procesamiento artesanal de la sal. Proseguimos con visita a los Montones de sal, ojos de agua salada, monumento al Rally Dakar, Plaza de banderas del mundo. Luego, Visita al Primer Hotel de Sal, un museo restaurant, donde se realizará el almuerzo, cuando hace frio y hay viento con polvo. El almuerzo es picnic sobre salar, con manteles y almohadas de colores. Después del almuerzo visitaremos la Isla de Incahuasi con cactus gigantes, donde se realizará una caminata hasta la cima de la isla, desde donde se podrá observar el salar de Uyuni en su totalidad, ya sobre salar se podrá tomar inimaginables fotografías y filmar exclusivos y verídicos videos en perspectiva.

ITINERARIO DÍA POR DÍA



Retornaremos sobre el salar para ver la puesta del sol en efecto espejo, retornamos al pueblo y traslado al hotel seleccionado. Nota: Isla Incahuasi solo se visita en temporada seca de abril a noviembre.

Día 04: Uyuni – La Paz

Desayuno en el hotel. Traslado al aeropuerto para abordar el vuelo con destino a la ciudad de La Paz. Llegada y traslado al hotel. Tarde libre para actividades personales. Pernocte en hotel seleccionado.

Día 05: La Paz

Desayuno en el hotel.

A la hora acordada, traslado hacia el aeropuerto para abordar el vuelo su vuelo internacional



TARIFAS Y QUE INCLUYE

Categoría / En base a doble	Vigencia	Standard	Turista	Primera	Deluxe
1 PAX	01 ENE 2026 / 15 DIC 2026	USD 2.339	USD 2.635	USD 3.223	USD 3.422
2 PAX		USD 1.306	USD 1.431	USD 1.727	USD 1.822
3 PAX		USD 1.016	USD 1.142	USD 1.427	USD 1.532
4 PAX		USD 862	USD 987	USD 1.283	USD 1.378
5-6 PAX		USD 904	USD 1.030	USD 1.326	USD 1.420
7-8 PAX		USD 700	USD 826	USD 1.122	USD 1.216
Suplemento Simple		USD 130	USD 263	USD 547	USD 651

TARIFAS DE VENTA (POR PERSONA EN USD)

INCLUYE

- Traslados de ingreso y salida en la ciudad de La Paz y Uyuni
- Excursiones mencionadas en el itinerario:
- Templo Tiwanaku (medio día) – Compartido
- City Tour La Paz + Valle de la Luna (medio día) – Compartido
- Tour Salar de Uyuni + Almuerzo + Atardecer en el Salar – Privado (solo chofer español)
- 03 noches de alojamiento en la ciudad de La Paz con desayunos
- 01 noche de alojamiento en la ciudad de Uyuni con desayuno
- Alimentación según el itinerario
- Entradas y/o tickets de ingresos según el itinerario
- Asistencia Médica

NO INCLUYE

- Tickets Aéreos Internacionales
- Tickets Aéreos Nacionales La Paz – Uyuni – La Paz
- Guía en Uyuni (no es obligatorio)
- Alimentación no mencionada en el itinerario
- Propinas
- Servicios no mencionados expresamente en el itinerario.

HOTELES

LISTA DE HOTELES	LA PAZ	UYUNI
Standard	<ul style="list-style-type: none"> · Madero 3 Estrellas · Dream 3 Estrellas · Naira 3 Estrellas 	<ul style="list-style-type: none"> · Kachi 3 Estrellas · Casa de Sal 3 Estrellas · Cristales de Sal 3 Estrellas
Turista	<ul style="list-style-type: none"> · Novum 3 Estrellas · Illampu 3 Estrellas · Gloria Calacoto 3 Estrellas 	<ul style="list-style-type: none"> · Coscaña 3 Estrellas · Andina Boutique 3 Estrellas · Jardines de Uyuni 3***
Primera	<ul style="list-style-type: none"> · Mitru Sur 5 Estrellas · Casa Grande Express 4 Estrellas · Ritz 5 Estrellas 	<ul style="list-style-type: none"> · Palacio de Sal 4 Estrellas · Luna Salada 4 Estrellas · Cristal Samaña 3 Estrellas
Deluxe	<ul style="list-style-type: none"> · Camino Real Suite 5 Estrellas · Met 5 Estrellas · Atix 5 Estrellas 	<ul style="list-style-type: none"> · Palacio de Sal 4 Estrellas · Luna Salada 4 Estrellas
Top Hotels	<ul style="list-style-type: none"> · Casa Grande Hotel 5 Estrellas 	<ul style="list-style-type: none"> · Palacio de Sal 4 Estrellas · Luna Salada 4 Estrellas

El itinerario y el orden de las visitas podrán sufrir modificaciones por razones técnicas, operativas, climáticas o de fuerza mayor ajenas a la organización

CONDICIONES GENERALES

- Los precios de cada programa se definen según la fecha de viaje, número de personas y servicios adquiridos
- Los precios en Moneda Extranjera se pagan en pesos colombianos a la tasa de cambio vigente el día de pago.
- Estos programas corresponden a porción terrestre: alojamiento, actividades, traslados, circuitos según el caso. Los tickets aéreos se cotizan independientemente.
- Es responsabilidad de cada viajero, ir provisto de su pasaporte y todos los visados y requisitos de viaje, no siendo responsabilidad de la agencia, el rechazo de entrada a un país, por carecer de alguno de los requisitos establecidos por las autoridades, y será por cuenta del pasajero cualquier gasto que se origine, aplicándose en estas circunstancias las condiciones establecidas para la cancelación y rechazo voluntario de los servicios.
- Nuestra empresa no asume responsabilidad frente a eventos tales como accidentes, huelgas, asonadas, terremotos, fenómenos climáticos o naturales, condiciones de seguridad, factores políticos, negación de permisos de ingreso o visados, asuntos legales del viajero, asuntos de salubridad y cualquier otro caso de fuerza mayor o caso fortuito que pudiese ocurrir antes o durante el viaje.
- En caso de fuerza mayor o caso fortuito antes o durante el viaje o con el propósito de garantizar el éxito del plan, se podrá modificar, reemplazar o cancelar itinerarios, fechas, vuelos, hoteles, servicios opcionales, lo cual es desde ahora aceptado por el pasajero al momento de adquirir los servicios.
- Todos los precios, tarifas, impuestos, tasas o contribuciones, presentados en este texto están sujetos a cambio, disponibilidad y vigencia sin previo aviso, los cuales deben ser asumidos por el pasajero al momento de la expedición de los documentos de viaje.
- Aplican restricciones y condiciones para cada programada publicado.
- Las políticas de cancelación, penalidades, restricciones y condiciones particulares del paquete serán informadas al pasajero al momento de la expedición de los documentos de viaje.
- Existen impuestos de pago en destino como citytax, que no pueden ser prepagados y por tanto el pax debe hacer el pago directo en el hotel.

El itinerario y el orden de las visitas podrán sufrir modificaciones por razones técnicas, operativas, climáticas o de fuerza mayor ajenas a la organización

RECOMENDACIONES DE VIAJE A BOLIVIA



Documentación y requisitos

- Pasaporte vigente (mínimo 6 meses) + visa según país de origen.
- Algunas nacionalidades requieren certificado de vacuna contra la fiebre amarilla para zonas tropicales.
- Guarda copias digitales de documentos y dirección del alojamiento.

Moneda y pagos

- Moneda oficial: Boliviano (BOB).
- Tarjetas funcionan en hoteles, restaurantes y comercios grandes, pero no en todos los lugares.
- Es práctico llevar efectivo para mercados, tours y zonas menos turísticas.
- Consulta con antelación métodos de pago en hospedajes y servicios.

Conectividad

- Wi-Fi disponible en hoteles, cafés y aeropuertos, aunque la velocidad varía por ciudad.
- SIM local recomendable para mapas y comunicación (disponible en aeropuertos y centros urbanos).
- Para trabajo remoto, conviene verificar la calidad de la conexión previamente.

Clima y vestimenta

- Gran variedad climática: frío en el altiplano, templado en valles y cálido en zona tropical.
- Ropa por capas, bloqueador solar y protección para la lluvia según temporada.
- Para cenas y tours urbanos: casual cómodo y presentable funciona muy bien.

Cultura y ritmo

- Bolivia mezcla modernidad, pueblos originarios y tradiciones andinas.
- La experiencia se enriquece con su gastronomía, mercados y patrimonio cultural.

Transporte

- En ciudades: taxis oficiales, buses urbanos y traslados pre-contratados.
- Para rutas largas: buses interdepartamentales, vuelos internos o servicios turísticos organizados.
- Destinos como Uyuni, Titicaca y el altiplano requieren logística previa.

Seguridad personal

- País generalmente seguro para viajeros; aplica prudencia en zonas concurridas.
- Utiliza transporte formal y evita exhibir objetos de valor.
- Se recomienda agua embotellada y precaución con alimentos en la vía pública si tienes estómago sensible.

BOLIVIA 2026

BOLIVIA ESPECIAL

5☀️/4☾

BOLIVIA ESPECIAL

Explora el corazón de los Andes, un destino donde la naturaleza alcanza dimensiones surrealistas y la autenticidad se mantiene intacta. Bolivia te sumerge en un mundo de contrastes únicos, desde la pureza infinita de sus desiertos de sal hasta la herencia viva de culturas ancestrales que laten en cada rincón. Es un territorio que desafía los sentidos, donde la altitud se encuentra con horizontes cromáticos y tradiciones milenarias. Una invitación a descubrir la esencia más profunda de Sudamérica en un viaje que conecta la tierra con el cielo de forma mágica.

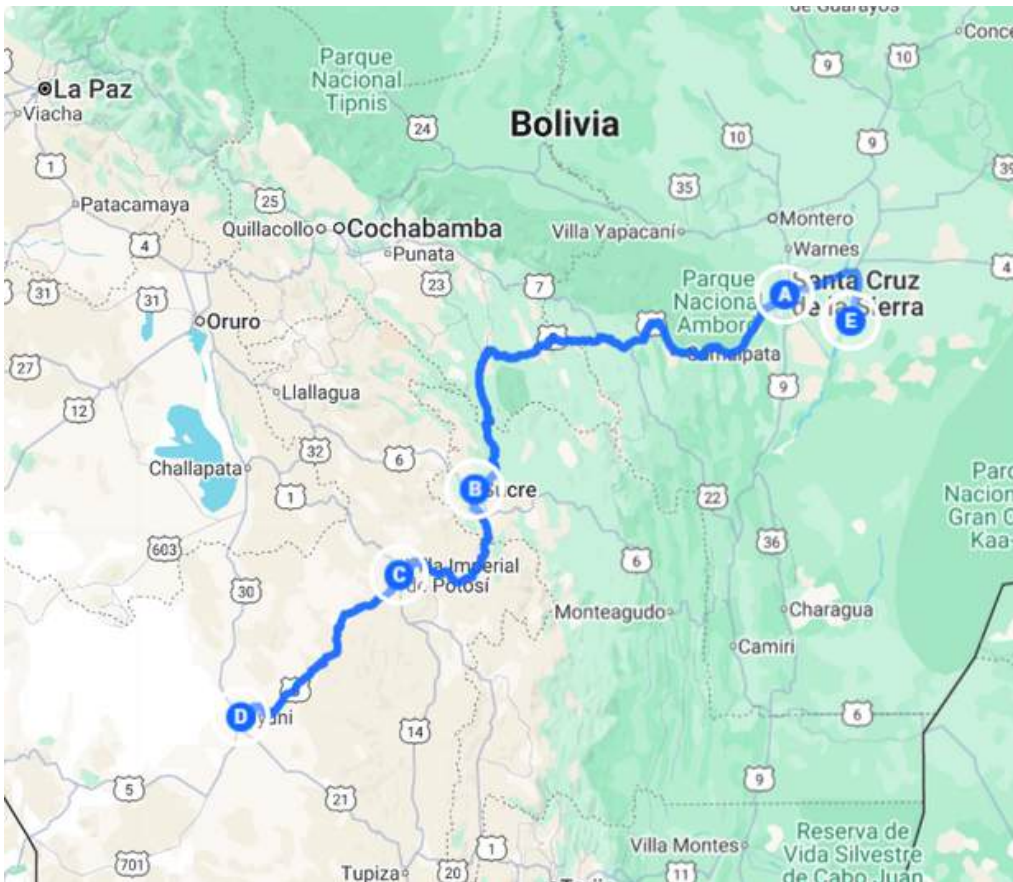

A. Santa Cruz

B. Sucre

C. Potosí

D. Uyuni

E. Santa Cruz

ITINERARIO DÍA POR DÍA



Día 01: Santa Cruz

Traslado: Llegada a la moderna ciudad de Santa Cruz y traslado al hotel seleccionado.

Día 02: Santa Cruz

Desayuno en el hotel.

Iniciamos el City Tour la bella ciudad de Santa Cruz, recorriendo el casco viejo de la ciudad por sus aleros y columnas que le dan un toque colonial. Paseos por diferentes avenidas denominadas anillos, que dividen la ciudad pasando por bellas plazas y monumentos históricos. Siguiendo nuestro programa, visitaremos barrios modernos con un estilo moderno.

Degustaremos una de las características de Santa Cruz de la Sierra “El Café Típico” acompañado de masitas de nuestra región. Adicionalmente, se podrá visitar un museo a elección: Historia Regional ó Arte Sacro ó Casa de la Cultura (lunes cerrado). Retorno al hotel.

Tarde libre para actividades personales. Pernocte.

Día 03: Santa Cruz – Sucre

Desayuno en el hotel. Traslado al aeropuerto para abordar el vuelo domestico a la ciudad ilustre y heroica de Sucre, conocida como Patrimonio de la Humanidad por la UNESCO. Traslado al hotel.

Por la tarde, visitaremos la ciudad de Sucre, llamada también “Ciudad Blanca de América” y una de las joyas de la arquitectura hispana en la América Colonial, se visitará la Casa de la Libertad y el Museo Asur.

ITINERARIO DÍA POR DÍA



Día 04: Sucre (Domingo)

Desayuno. Full Day Mercado Tarabuco.

Visita a la población de Tarabuco que fue fundada por los españoles en la segunda mitad del siglo XVI, estas regiones nativas se caracterizan por mantener sus costumbres y tradiciones, en especial sus vestimentas y sus tejidos que son apreciados por los visitantes tendremos la oportunidad de observar el intercambio de productos denominado trueque en su tradicional mercado el domingo.

Al medio día almuerzo en uno de los restaurantes de Tarabuco, en el mercado indígena de Tarabuco se destaca el colorido de las vestimentas de los pobladores Yampara. Ponchos, gorros, sandalias, mantas de diversos colores hacen parte del vestuario de los campesinos indígenas. Muchas veces los colores representan a cada una de sus comunidades.

Día 05: Sucre – Potosí

Desayuno en el hotel. Traslado en movilidad turística con destino a la ciudad minera de Potosí. Después de 3 a 4 horas, llegada y traslado al hotel.

Por la tarde, City Tour por la ciudad de Potosí, se realizará una caminata de 1 hora y media por el casco viejo de la ciudad, pasando por calles, callejones, plazas y plazuelas donde podremos observar diferentes portadas arquitectónicas, entre las más representantes Teatro Modesto Omiste, Plaza de Armas 10 de noviembre, La Basílica Catedral, Casa Nacional de la Moneda, Torre de la Compañía de Jesús, Iglesia de San Lorenzo (fachada) y el Arco de Cobija

ITINERARIO DÍA POR DÍA



Día 06: Mercado del Minero

Desayuno en el hotel. Visitaremos el mercado Minero donde se le brindará información del material que se necesita como Dinamita, Alcohol, Hoja de Coca, entre otros. Voluntariamente podrán realizar compras de insumos para obsequiar a los mineros en el interior de la mina. Luego, nos dirigimos a un ambiente donde el turista podrá vestirse con todo el equipo de seguridad (botas, pantalón, chaqueta, casco y linterna) para ingresar a la mina. Se visitará los interiores de unas de las minas más representativas del departamento de Potosí. Por la tarde, traslado a Uyuni en movilidad turística. Después de 3-4 horas, llegada a Uyuni y traslado al hotel. Pernocte.

Día 07: Uyuni

Desayuno en el hotel. Visita a Colchani mercado artesanal tiendas de artesanías de sal, tejidos de lana de llama, alpaca y apreciaremos el procesamiento artesanal de la sal. Proseguimos con visita a los Montones de sal, ojos de agua salada, monumento al Rally Dakar, Plaza de banderas del mundo. Luego, Visita al Primer Hotel de Sal, un museo restaurant, donde se realizará el almuerzo, cuando hace frio y hay viento con polvo. El almuerzo es picnic sobre salar, con manteles y almohadas de colores. Después del almuerzo visitaremos la Isla de Incahuasi con cactus gigantes, donde se realizara una caminata hasta la cima de la isla, desde donde se podrá observar el salar de Uyuni en su totalidad, ya sobre salar se podrá tomar inimaginables fotografías y filmar exclusivos y verídicos videos en perspectiva. Retornaremos sobre el salar para ver la puesta del sol en efecto espejo, retornamos al pueblo y traslado al hotel seleccionado.

ITINERARIO DÍA POR DÍA



Día 09: Desierto – Uyuni

A Desayuno en el hotel. 08:00 am iniciamos con la visita al Árbol de Piedra el cual es una formación geomorfológica debido a la erosión del viento, luego continuamos para visitar la Laguna Colorada que es la puerta de ingreso a la a la Reserva Eduardo Abaroa, visitaremos los Geisers de Sol de Mañana donde haremos una parada para hacer fotografías a 5770 msnm, continuando con el tour nos dirigimos a las Aguas Termales de Polques con una temperatura de 38°C, parada estratégica en las Rocas de Salvador Dalí, continuamos hacia el Mirador del Volcán Licancabur, para poder observar la Laguna Verde, como último atractivo visitaremos la Laguna Blanca. Retorno a Uyuni donde se podrá observa el Valle de las Rocas y la Iglesia de San Cristóbal. Llegada a Uyuni a las 5pm aproximadamente. Pernocte.

Día 10: Uyuni – Santa Cruz

Traslado: Desayuno en el hotel. Traslado al aeropuerto para abordar el vuelo con destino a la ciudad de Santa Cruz



TARIFAS Y QUE INCLUYE

Categoría / Base doble	Vigencia	Standard	Turista	Primera	Deluxe	Top Hoteles
1 PAX	01 ENE 2026 / 15 DIC 2026	USD 4.615	USD 4.910	USD 7.203	USD 7.483	USD 7.714
2 PAX		USD 2.679	USD 2.831	USD 3.891	USD 4.003	USD 4.151
3 PAX		USD 2.221	USD 2.373	USD 3.363	USD 3.545	USD 3.693
4 PAX		USD 2.018	USD 2.170	USD 3.230	USD 3.342	USD 3.490
5-6 PAX		USD 2.258	USD 2.410	USD 3.470	USD 3.582	USD 3.730
7-8 PAX		USD 1.762	USD 1.914	USD 2.974	USD 3.086	USD 3.234
Suplemento Simple		USD 437	USD 582	USD 1.719	USD 1.887	USD 1.969

TARIFAS DE VENTA (POR PERSONA EN USD)

INCLUYE

- Traslados de ingreso y salida en la ciudad de Santa Cruz, Sucre, Potosí, Uyuni y Desierto
- Excursiones mencionadas en el itinerario:
- City Tour Santa Cruz – Privado
- City Tour Sucre – Privado
- FD Tarabuco – Privado
- Tkt. Bus local Sucre – Potosí
- City Tour Potosí – Privado
- Tour de Minas – Privado
- Tkt. Bus local – Potosí – Uyuni
- Programa 3d-2n Salar de Uyuni con Desierto y Laguna de Colores + Almuerzos + Atardecer en el Salar – Privado (solo chofer español)
- 02 noches de alojamiento en la ciudad de Santa Cruz con desayunos
- 02 noches de alojamiento en la ciudad de Sucre con desayunos
- 01 noche de alojamiento en la ciudad de Potosí con desayuno
- 03 noches de alojamiento en la ciudad de Uyuni con desayunos
- 01 noche de alojamiento en el desierto con desayuno + cena
- Alimentación según el itinerario
- Entradas y/o tickets de ingresos según el itinerario
- Circuito Chico (BRC).
- Asistencia Médica

NO INCLUYE

- Tickets Aéreos Internacionales
- Tickets Aéreos Nacionales Santa Cruz-Sucre / Uyuni-Santa Cruz
- Guía en Uyuni & Desierto (no es obligatorio)
- Alimentación no mencionada en el itinerario
- Propinas
- Servicios no mencionados expresamente en el itinerario.

HOTELES

LISTA DE HOTELES	SANTA CRUZ	SUCRE	POTOSI	UYUNI	DESIERTO
Standard	<ul style="list-style-type: none"> · Armonia SCZ 3 Estrellas · LP Centro 3 Estrellas · Sisari 3 Estrellas · Yotau 3 Estrellas 	<ul style="list-style-type: none"> · La Posada 3 Estrellas · Monasterio 3 Estrellas · San Marino Royal 3 Estrellas · Hostal España 3 Estrellas 	<ul style="list-style-type: none"> · Santa Teresa 3 Estrellas · Cima Argentum 3 Estrellas 	<ul style="list-style-type: none"> · Kachi 3 Estrellas · Casa de Sal 3 Estrellas · Cristales de Sal 3 Estrellas 	<ul style="list-style-type: none"> · Tayka del Desierto 3 Estrellas · Flamencos 3 Estrellas
Turista	<ul style="list-style-type: none"> · LP Equipetrol 3 Estrellas · Hampton 3 Estrellas 	<ul style="list-style-type: none"> · Su Merced 3 Estrellas · On Boutique 3 Estrellas · Capital Plaza 3 Estrellas 	<ul style="list-style-type: none"> · Colonial 3 Estrellas · Libertador 3 Estrellas 	<ul style="list-style-type: none"> · Coscaña 3 Estrellas · Andina Boitique 3 Estrellas · Jardines de Uyuni 3 Estrellas 	<ul style="list-style-type: none"> · Tayka del Desierto 3 Estrellas · Flamencos 3 Estrellas
Primera	<ul style="list-style-type: none"> · Cortez 4 Estrellas Chairu 4 Estrellas · Cosmopolitano 4 Estrellas 	<ul style="list-style-type: none"> · Parador Santa Maria 4* Estrellas · Mi Pueblito Samary 4 Estrellas · Villa Antigua 4 Estrellas 	<ul style="list-style-type: none"> · Hotel Coloso 4 Estrellas 	<ul style="list-style-type: none"> · Palacio de Sal 4* Estrellas · Luna Salada 4 Estrellas · Cristal Samaña 3 Estrellas 	<ul style="list-style-type: none"> · Mallcu Cueva 3 Estrellas
Deluxe	<ul style="list-style-type: none"> · Camino Real 5 Estrellas 	<ul style="list-style-type: none"> · Parador Santa Maria 4* Estrellas · Mi Pueblito Samary 4 Estrellas · Villa Antigua 4 Estrellas 	<ul style="list-style-type: none"> · Hotel Coloso 4 Estrellas 	<ul style="list-style-type: none"> · Palacio de Sal 4* Estrellas · Luna Salada 4 Estrellas 	<ul style="list-style-type: none"> · Mallcu Cueva 3 Estrellas
Top Hotels	<ul style="list-style-type: none"> · Los Tajibos by Marriot 5 Estrellas 	<ul style="list-style-type: none"> · Parador Santa Maria 4 Estrellas · Mi Pueblito Samary 4 Estrellas · Villa Antigua 4 Estrellas 	<ul style="list-style-type: none"> · Hotel Coloso 4 Estrellas 	<ul style="list-style-type: none"> · Palacio de Sal 4* Estrellas · Luna Salada 4 Estrellas 	<ul style="list-style-type: none"> · Mallcu Cueva 3 Estrellas

El itinerario y el orden de las visitas podrán sufrir modificaciones por razones técnicas, operativas, climáticas o de fuerza mayor ajenas a la organización

CONDICIONES GENERALES

- Los precios de cada programa se definen según la fecha de viaje, número de personas y servicios adquiridos
- Los precios en Moneda Extranjera se pagan en pesos colombianos a la tasa de cambio vigente el día de pago.
- Estos programas corresponden a porción terrestre: alojamiento, actividades, traslados, circuitos según el caso. Los tickets aéreos se cotizan independientemente.
- Es responsabilidad de cada viajero, ir provisto de su pasaporte y todos los visados y requisitos de viaje, no siendo responsabilidad de la agencia, el rechazo de entrada a un país, por carecer de alguno de los requisitos establecidos por las autoridades, y será por cuenta del pasajero cualquier gasto que se origine, aplicándose en estas circunstancias las condiciones establecidas para la cancelación y rechazo voluntario de los servicios.
- Nuestra empresa no asume responsabilidad frente a eventos tales como accidentes, huelgas, asonadas, terremotos, fenómenos climáticos o naturales, condiciones de seguridad, factores políticos, negación de permisos de ingreso o visados, asuntos legales del viajero, asuntos de salubridad y cualquier otro caso de fuerza mayor o caso fortuito que pudiese ocurrir antes o durante el viaje.
- En caso de fuerza mayor o caso fortuito antes o durante el viaje o con el propósito de garantizar el éxito del plan, se podrá modificar, reemplazar o cancelar itinerarios, fechas, vuelos, hoteles, servicios opcionales, lo cual es desde ahora aceptado por el pasajero al momento de adquirir los servicios.
- Todos los precios, tarifas, impuestos, tasas o contribuciones, presentados en este texto están sujetos a cambio, disponibilidad y vigencia sin previo aviso, los cuales deben ser asumidos por el pasajero al momento de la expedición de los documentos de viaje.
- Aplican restricciones y condiciones para cada programada publicado.
- Las políticas de cancelación, penalidades, restricciones y condiciones particulares del paquete serán informadas al pasajero al momento de la expedición de los documentos de viaje.
- Existen impuestos de pago en destino como citytax, que no pueden ser prepagados y por tanto el pax debe hacer el pago directo en el hotel.

El itinerario y el orden de las visitas podrán sufrir modificaciones por razones técnicas, operativas, climáticas o de fuerza mayor ajenas a la organización

RECOMENDACIONES DE VIAJE A BOLIVIA



Documentación y requisitos

- Pasaporte vigente (mínimo 6 meses) + visa según país de origen.
- Algunas nacionalidades requieren certificado de vacuna contra la fiebre amarilla para zonas tropicales.
- Guarda copias digitales de documentos y dirección del alojamiento.

Moneda y pagos

- Moneda oficial: Boliviano (BOB).
- Tarjetas funcionan en hoteles, restaurantes y comercios grandes, pero no en todos los lugares.
- Es práctico llevar efectivo para mercados, tours y zonas menos turísticas.
- Consulta con antelación métodos de pago en hospedajes y servicios.

Conectividad

- Wi-Fi disponible en hoteles, cafés y aeropuertos, aunque la velocidad varía por ciudad.
- SIM local recomendable para mapas y comunicación (disponible en aeropuertos y centros urbanos).
- Para trabajo remoto, conviene verificar la calidad de la conexión previamente.

Clima y vestimenta

- Gran variedad climática: frío en el altiplano, templado en valles y cálido en zona tropical.
- Ropa por capas, bloqueador solar y protección para la lluvia según temporada.
- Para cenas y tours urbanos: casual cómodo y presentable funciona muy bien.

Cultura y ritmo

- Bolivia mezcla modernidad, pueblos originarios y tradiciones andinas.
- La experiencia se enriquece con su gastronomía, mercados y patrimonio cultural.

Transporte

- En ciudades: taxis oficiales, buses urbanos y traslados pre-contratados.
- Para rutas largas: buses interdepartamentales, vuelos internos o servicios turísticos organizados.
- Destinos como Uyuni, Titicaca y el altiplano requieren logística previa.

Seguridad personal

- País generalmente seguro para viajeros; aplica prudencia en zonas concurridas.
- Utiliza transporte formal y evita exhibir objetos de valor.
- Se recomienda agua embotellada y precaución con alimentos en la vía pública si tienes estómago sensible.