



RÍO DE JANEIRO

4 días - 3 Noches

Descripción del programa:

Aprovecha esta increíble oportunidad para viajar al asombroso Perú cumbre del Imperio Inca, en esta travesía podemos vivir desde los misterios de la ruta del sol (Cusco - Puno) con su extraordinarios descubrimientos arqueológicos y las iglesias coloniales pasando por el Lago Titicaca y las islas flotantes de Uros y Taquile, entrar a los misterios de Machu Picchu con la repentina desaparición de su civilización pasando por el lugar donde habita el tunupa una deidad venerada por los pueblos indígenas y por último llegar a la montaña de colores la cual es considerada como Apu protector del Cusco.

Vigencia promoción: 02/01/2022 hasta 20/12/2022

Precio:

- Precio por persona con base en ocupación doble **280 USD**
Categoría Turista
- Precio por persona con base en ocupación doble **373 USD**
Categoría Primera
- Precio por persona con base en ocupación doble **493 USD**
Categoría Primera Superior

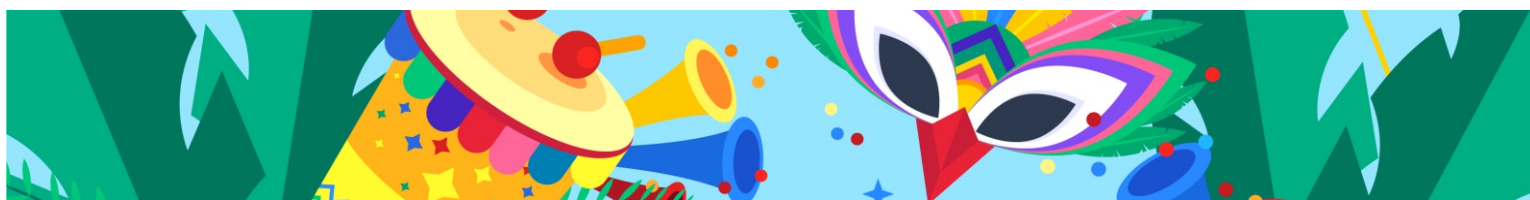

Itinerario:

Día 01: Rio de Janeiro.

Llegada al aeropuerto internacional de Rio de Janeiro (GIG). Recepción por nuestro personal y traslado al hotel seleccionado. Resto del día libre. Alojamiento.

DIA 02: Rio de Janeiro.

Desayuno buffet servido en el restaurante del hotel. Hoy realizaremos un City Tour completo. Salida del hotel para visitar los monumentos más famosos de la ciudad y contemplar la belleza natural de Río de Janeiro desde lo alto de Corcovado. Luego de un recorrido panorámico llegamos al punto para subir a Corcovado en van. Al llegar a la cima, se puede disfrutar de una vista panorámica e increíble de la "Ciudad Maravillosa". Este tour también incluye un recorrido panorámico de la ciudad a través del Sambódromo (Vista Panorámica), la Catedral, el Maracana (Vista Panorámica) y la Escalera del Selarón. Almuerzo buffet incluido (bebidas y postres no incluidos) y continuamos nuestro recorrido para disfrutar de increíbles vistas de la Ciudad Maravillosa desde la cima del Pan de Azúcar. El primer teleférico lleva a los pasajeros a la cima del cerro Urca, que se eleva a 215 metros sobre el nivel del mar y ofrece vistas espectaculares de la bahía y sus islas vecinas. Desde Morro da Urca, continuamos en un segundo teleférico hasta la cima del Pan de Azúcar, que se eleva 395 metros sobre el nivel del mar y ofrece una vista de 360 grados de toda la ciudad. Este tour también incluye una visita panorámica a la playa Zona Sur de Río de Janeiro. Regreso al hotel. Alojamiento.

DIA 03: Rio de Janeiro.

Desayuno buffet servido en el restaurante del hotel. Día libre. Como tour opcional recomendamos conocer sobre la historia de Rio de Janeiro y Brasil en un paseo a la ciudad Imperial de Petrópolis, realizar un city tour a pie por el centro de Rio de Janeiro, un paseo educativo por una Favela, conocer la naturaleza del Jardín Botánico y la floresta de Tijuca o un tour por los nuevos atractivos de la ciudad. Noche libre. Alojamiento.

Día 04: Rio de Janeiro.

Desayuno buffet servido en el restaurante del hotel. Traslado al aeropuerto internacional de Rio de Janeiro (GIG) Fin de los servicios.

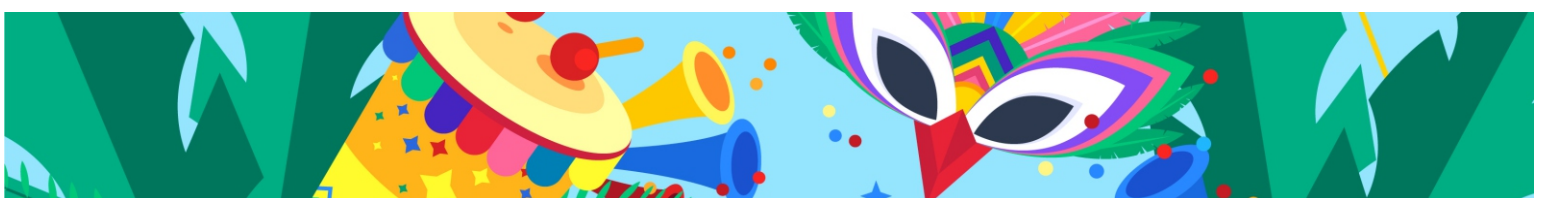

Que incluye:

- Todos los transportes Turísticos necesarios para los tours.
- Guías locales y asistencia personalizada durante todo el viaje.
- Comidas descritas en el programa.
- Tours indicados en el programa.

No Incluye:

- Vuelos internacionales y domésticos.
- Servicio médico
- Desayuno en el día del Check in.
- Propinas.
- Entradas a los parques nacionales.
- Tours Opcionales
- Gastos personales.

NOTAS IMPORTANTES:

- Las reservas serán confirmadas, previa solicitud formal
- Los traslados serán en privado con asistencia personalizada y Tours en regular compartido (SIB)
- Pasajeros deben ingresar obligatoriamente en calidad de turista, para no pagar impuestos
- CTM en línea se reserva el derecho de cancelar cualquier parte del programa de horarios y / o asignar el grupo hoteles de similares por razones ajenas a nuestra voluntad
- Valores por persona con base en ocupación doble expresados en Dólares Americanos USD

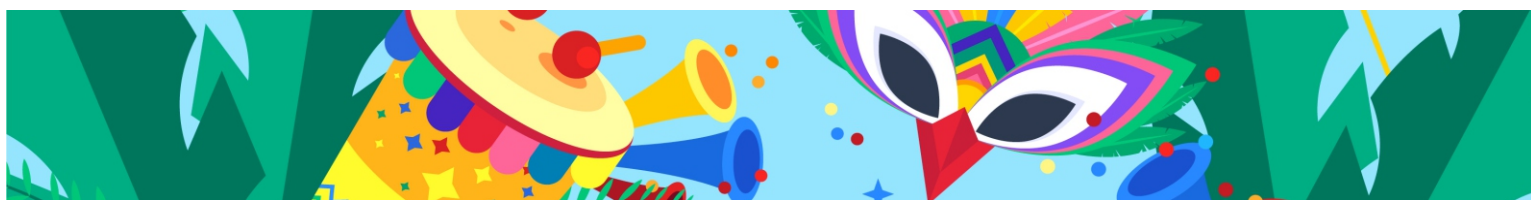
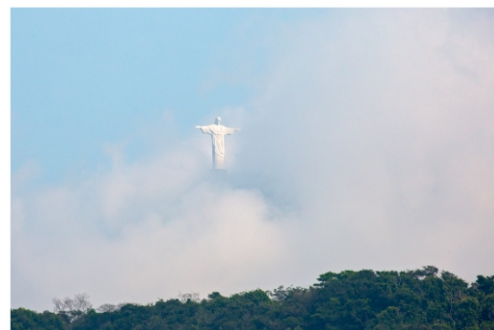

Condiciones Generales

- Los precios de cada programa se definen según la fecha de viaje, número de personas y servicios adquiridos
- Los precios en Dólares se pagan en pesos colombianos a la tasa de cambio vigente el día de pago.
- Estos programas corresponden a porción terrestre: alojamiento, actividades, traslados, circuitos según el caso. Los tiquetes aéreos se cotizan independientemente.
- Es responsabilidad de cada viajero, ir provisto de su pasaporte y todos los visados y requisitos de viaje, no siendo responsabilidad de la agencia, el rechazo de entrada a un país, por carecer de alguno de los requisitos establecidos por las autoridades, y será por cuenta del pasajero cualquier gasto que se origine, aplicándose en estas circunstancias las condiciones establecidas para la cancelación y rechazo voluntario de los servicios.
- Nuestra empresa no asume responsabilidad frente a eventos tales como accidentes, huelgas, asonadas, terremotos, fenómenos climáticos o naturales, condiciones de seguridad, factores políticos, negación de permisos de ingreso o visados, asuntos legales del viajero, asuntos de salubridad y cualquier otro caso de fuerza mayor o caso fortuito que pudiere ocurrir antes o durante el viaje.
- En caso de fuerza mayor o caso fortuito antes o durante el viaje o con el propósito de garantizar el éxito del plan, se podrá modificar, reemplazar o cancelar itinerarios, fechas, vuelos, hoteles, servicios opcionales, lo cual es desde ahora aceptado por el pasajero al momento de adquirir los servicios.
- Todos los precios, tarifas, impuestos, tasas o contribuciones, presentados en este texto están sujetos a cambio, disponibilidad y vigencia sin previo aviso, los cuales deben ser asumidos por el pasajero al momento de la expedición de los documentos de viaje.
- Aplican restricciones y condiciones para cada programada publicado.
- Las políticas de cancelación, penalidades, restricciones y condiciones particulares del paquete serán informadas al pasajero al momento de la expedición de los documentos de viaje.
- Existen impuestos de pago en destino como cititax, que no pueden ser prepagados y por tanto el pax debe hacer el pago directo en el hotel.

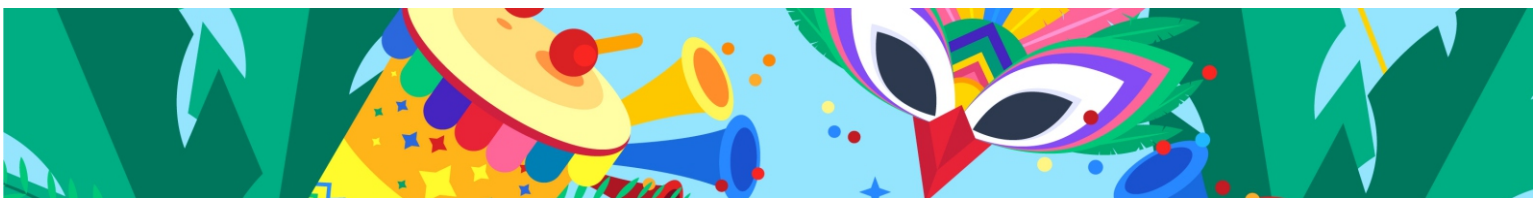

Consejos de viaje destino Brasil:

- Los viajeros deben completar un formulario de Declaración de Salud del viajero antes de la salida y presentarlo a su llegada.
- Los pasajeros que ingresen o transiten por Brasil deben tener una prueba de RT-PCR Covid-19 negativa tomada como máximo 72 horas antes del primer punto de embarque. O una prueba de antígenos COVID-19 negativa realizada como máximo 24 horas antes de la salida del primer punto de embarque. El resultado de la prueba debe estar en inglés, portugués o español.
- Pasa de las botas de montaña y opta por un vestuario lo más parecido a lo que llevan los brasileños posible: pantalones cortos, camisetas y havaianas (una marca de chancas típica de Brasil). Los brasileños las adoran y las llevan a todas partes: desde la playa hasta el pub. Además, intenta aparentar que sabes dónde estás, a dónde vas y lo que está pasando a tu alrededor. Eso es mucho mejor que andar de un lado a otro mirando embobado al mapa.
- Vale la pena dedicarle algo de tiempo a aprender un poco de portugués básico antes de ir a Brasil. Te ayudará a saber qué está diciendo la gente a tu alrededor.
- Las playas masificadas son un lugar de actuación predilecto para los criminales. A menudo grupos de ladrones llevan a cabo la práctica de crear el caos para que la gente se asuste y salga corriendo dejando atrás sus pertenencias. Lo mejor es que no te lleves más que el bikini, la toalla y una cantidad pequeña de dinero.
- Hay muchos restaurantes de kilo –los hay de todo tipo de calidad–, pregunta siempre el precio del kilo antes, porque en muchos no está indicado. Bastantes de estos restaurantes son también buffet libre por una cantidad poco mayor que el precio normal de un plato. Ojo, la sobremesa es el postre y no suele estar incluida.
- La corriente varía de 127 a 220 v por lo que en algunas zonas del país necesitarás también un adaptador de corriente si tus dispositivos no están preparados –con el portátil no tuvimos necesidad–, puedes hacerte con uno aquí. Lo bueno es que es más baja que en España así que no se quemarán nunca.
- Los enchufes en Brasil son de tipo N –tres patillas circulares formando un triángulo–. Las clavijas españolas, tipo C –las finas–, entran perfectamente, aunque no está de más llevar un adaptador de enchufes por si acaso.



Muchas gracias. ¡Somos constructores de sueños!



www.ctmenlinea.com.co



(57) 313 827 0049



✉ jefeoperaciones@ctmenlinea.com.co

✉ reservas@ctmenlinea.com.co

✉ gerentecomercial@ctmenlinea.com.co