

PLANO DE CATASTRO

076-21501042500900-2021-U

INSCRIPCIÓN: 2-873354-2003
 Fecha: 01/08/2003 14:56:59
 Registrador: ROLANDO HIDALGO JIMENEZ
 E6F801E5E7E016CF93E753F0106A2C84

Catastro Nacional
 1-185082
 11/07/2003 10:18:19
 P. Viejo [Apelación]

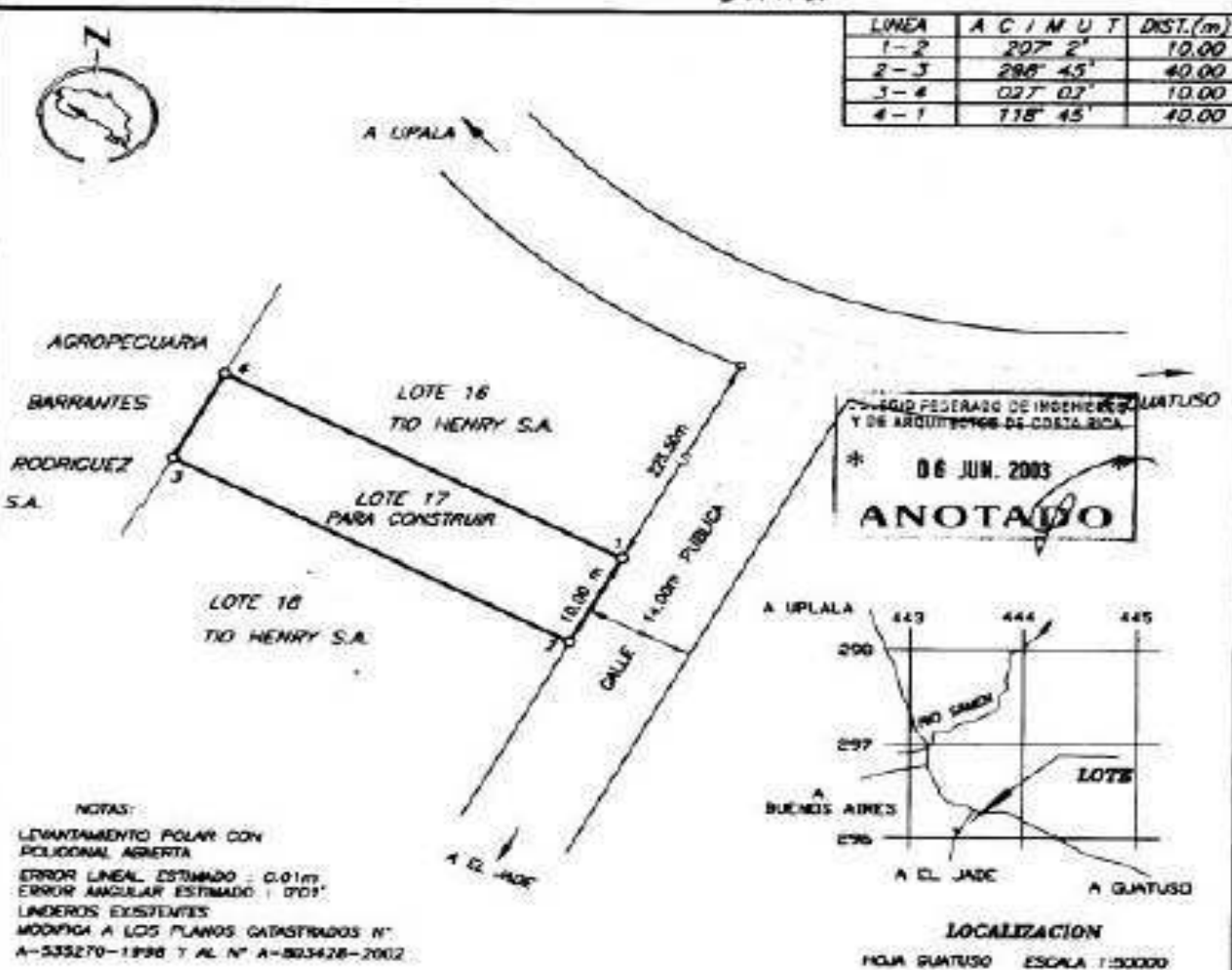

PROPIETARIO		CEDULA JURADICA N° 3-101-128487		SITUADO EN: MORAVIA VERDE		INFORMACION DE REGISTRO	
TIO HENRY S.A.				DISTRITO: 01 SAN RAFAEL		ES PARTE	
PROTOCOLO: 11537		FOLIOS 172-174		CANTÓN: 18 QUATUZO		FOLIO REAL	
		ÁREA: 400.00m		PROVINCIA: 02 ALAJUELA		2347804-000	
FECHA: ENERO/2003				ESCALA: 1:500		ÁREA SEGUN REGISTRO:	
HARLEY LOPEZ RODRIGUEZ AGENTE REGISTRADOR A.A. 087				ARCH: TIO HENRY 17		24978.67 m ²	

PLANO DE CATASTRO

076-21501042501000-2021-U

INSCRIPCIÓN: 2-073329-2003

Fecha: 01/08/2003 14:46:29

Registrador: ROLANDO HIDALGO JIMENEZ

8AFE83F0099C3CBD6B1C0DC436659B0

Catastro Nacional
1-1850878
11/07/2003 10:16:56
Hidalgo Vique

LÍNEA	ACIMUT	DIST.(m)
1-2	207° 2'	12.00
2-3	288° 45'	40.00
3-4	027° 2'	12.00
4-1	118° 45'	40.00



NOTAS:
LEVANTAMIENTO POLAR CON
POLIGONAL ABIERTA
ERROR LINEAL ESTIMADO : 0.03m
ERROR ANGULAR ESTIMADO : 1701"
LINDEROS EXISTENTES
MODIFICA A LOS PLANOS CATASTRADOS N°
A-535270-1988 Y AL N° A-803428-2002

COLEGIO FEDERADO DE INGENIEROS
Y DE ARQUITECTOS DE COSTA RICA
06 JUN. 2003
ANOTADO

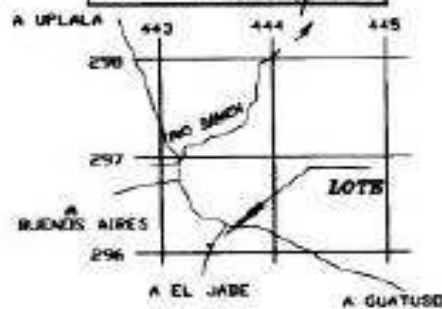

LOCALIZACIÓN
HOM. GUATUZO ESCALA 1:50000

PROPIETARIO: CEBULA JURÍDICA N° 3-101-125487		SITUADO EN: MORAVIA VERDE		INFORMACIÓN DE REGISTRO	
TIO HENRY S.A.		DISTRITO: 01 SAN RAFAEL		ES PARTE	
PROTOCOLO: 11537		CANTON: 15 GUATUZO		FOLIO REAL	
FOLIOS: 172-174		PROVINCIA: 02 ALAJUELA		2347804-000	
AREA: 480.00m		ESCALA: 1:500		AREA SEGUN REGISTRO:	
FECHA: ENERO/2003		ARCH: TIO HENRY 10		24918.67 m²	