

PLANO DE CATASTRO

068-21301032402800-2020-U

237-A-13-1-14

CATASTRO NACIONAL
209 283
ROLLO IMAGEN
SECCION MICROFILM AÑO 1997
**REGISTRO NACIONAL
CATASTRO NACIONAL**

El presente plano ha cumplido con los requisitos exigidos por la ley, por lo que ha sido registrado bajo el siguiente número:

A-445 031-974
27 OCT 1997

Fecha

Firma Autorizada

NOTAS:

LINDEROS EXISTENTES, LEVANTAMIENTO POLAR, POLIGONAL, ANGULO ERROR ANGULAR NO SE DA POR METODO USADO, ERROR LINEAL ESTIMADO 00.01m.

DOY FE QUE LA INFORMACION QUE CONSIDERO EN EL CROQUIS ES A LA REALIDAD Y NO COMO LO INDICA LA NOTA CARTOGRAFICA.

DOY FE QUE LA CALLE QUE INDICO COMO ACCESO EXISTE EN LA REALIDAD.

ESTE PLANO MODIFICA AL CATASTRADO No. A-186916-34

DERROTERO				
LINEA	ACIMUT.		DISTANCIA	
	0	°	m	cm
1 - 2	16	59	8	58
2 - 3	104	16	59	10
3 - 4	196	59	8	58
4 - 1	284	16	59	10

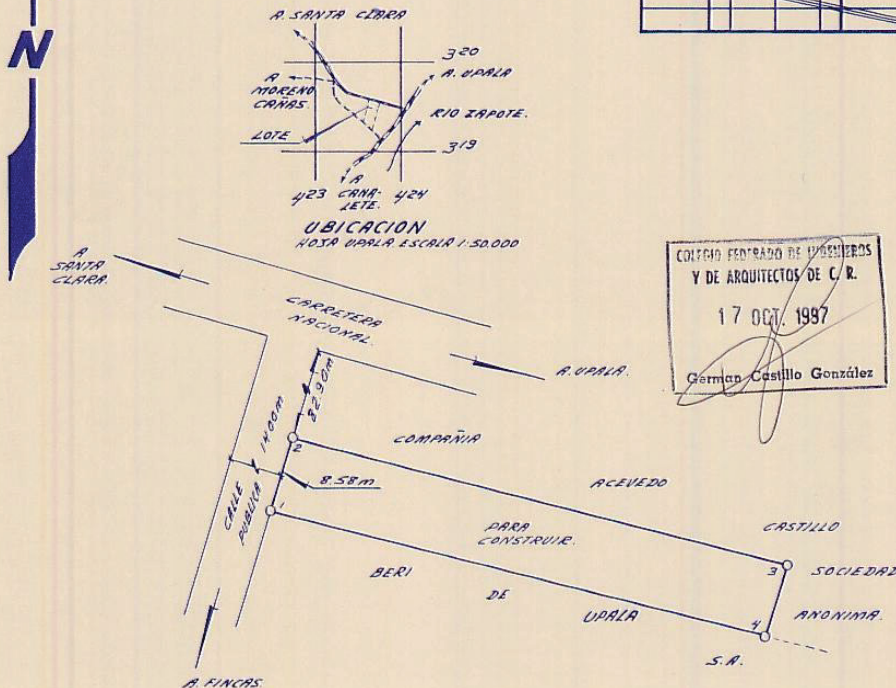
PLANO DEL TERRENO

PROPIEDAD DE:

**COMPAÑIA ACEVEDO CASTILLO
SOCIEDAD ANONIMA.**
CEDULA JURIDICA No. 3-101-116013

SITUADO EN **URDULA.**

DISTRITO **1° URDULA.**

CANTON **13° URDULA**

PROVINCIA **2° ALAJUELA.**
**INFORMACION
REGISTRO PUBLICO**

TOMO **ES PARTE DE**

FOLIO **FOLIO REAL**

NUMERO **2312975-000**

ASIENTO

AREA **5679.48m²**

AREA

507.07m²

ESCALA

1:500

FECHA

**OCTUBRE
1997**

PROTOCOLO

**TOMO 3447
FOLIO 186**
**JOSE MANUEL DELGADO SOTO
TOPOGRAFO ASOCIADO T.R. 3343**

ARCHIVO