

PLANO DE CATASTRO

162-21002032709100-2020-U

99-A-10-2-5

CATASTRO NACIONAL
218 118
 ROLLO IMAGEN
 SECCION MICROFILM AÑO 1997

REGISTRO NACIONAL
CATASTRO NACIONAL

El presente plano ha cumplido con los requisitos exigidos por la ley, por lo que ha sido registrado bajo el siguiente número:

A-447234-97

05 NOV 1997

Fecha

Firma Autorizada

DERROTERO

LINEA	ACIMUT	DIST.(m.)
1 - 2	156° 13'	42.26
2 - 3	056° 23'	27.86
3 - 4	158° 40'	30.71
4 - 5	221° 57'	21.18
5 - 6	311° 57'	73.09
6 - 1	042° 23'	25.36

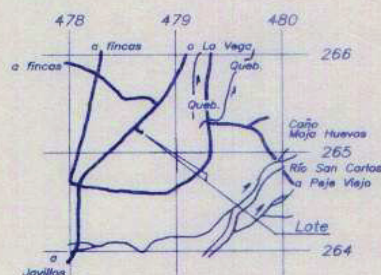
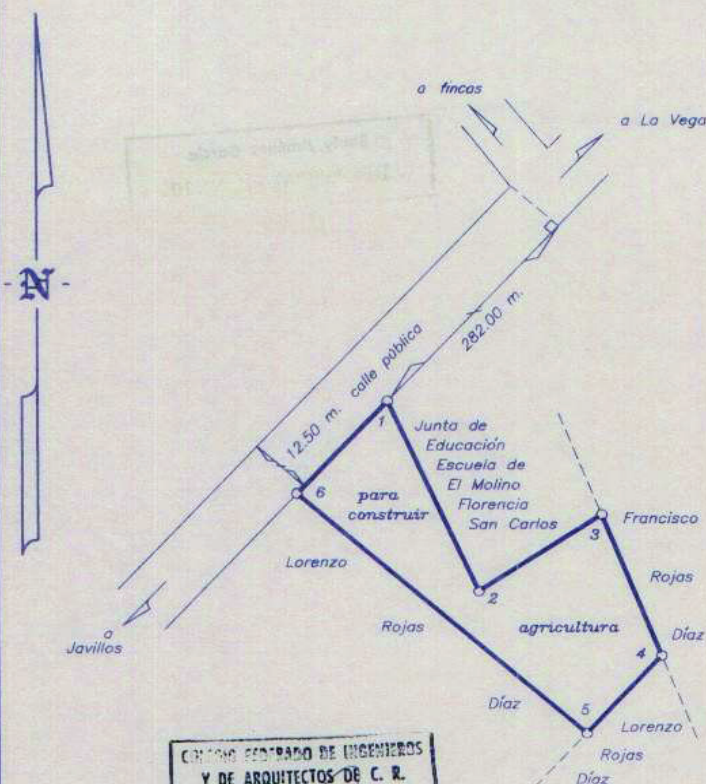

LOCALIZACION
 Hoja Fortuna
 Escala 1:50000

Notas:

Levantamiento polar, poligonal cerrada.

Precisión lineal 1/17910

Error angular: 00°00'15"

Doy fe que los linderos son existentes

Frente a calle pública: 25.36 m.

Doy fe que modifica al plano catastrado No. A-1377-65, en cuanto a referencia y y no traslapa ninguna finca.

CERTIFICADO DE INGENIEROS
Y DE ARQUITECTOS DE C. R.

24 OCT. 1997

German Castillo González

PROPIEDAD DE:
Lorenzo Rojas Díaz

CEDULA: 2-126-458

dona a:

Evelyn Grace Rojas Vega

Cédula: 2-463-788

SITUADO EN El Molino

DISTRITO: 02 Florencia

CANTON: 10 San Carlos

PROVINCIA: 02 Alajuela

INFORMACION REGISTRO NACIONAL
 es parte de la finca inscrita al Folio Real

Número: 2 148569-000

Area: 1 ha. 2978.50 m.²

AREA:

1564.51m²

PROTOCOLO:

TOMO: 9509

FOLIO: 26

ESCALA:

1: 1000

FECHA:

Agosto - 1997

ARCHIVO

63-42

OSCAR BARRANTES CONEJO
 TOPOGRAFO ASOCIADO TA 4390