

INSCRIPCION: 7-995040-2005
 Fecha : 12/05/2005 11:10:20
 Registrador: LAURA VARGAS CASTILLO
 0C9D21889F96A47ED621101713DCE37

Catastro Nacional
 1-2003414
 09/05/2005 11:51:44
 Reingreso

COSTA RICA

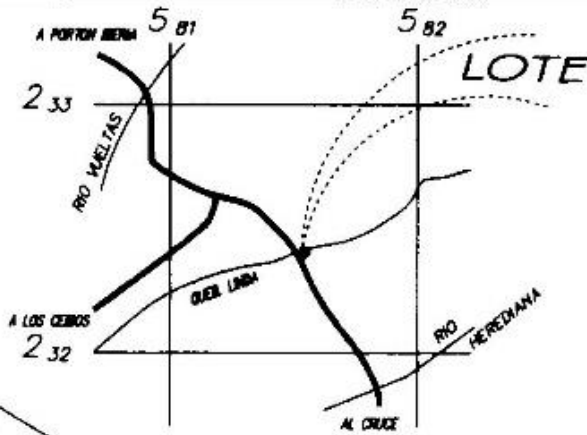

LINEA	AZIMUT		DISTANCIA	
	°	'	m.	cm.
1 - 2	343	13	20	53
2 - 3	346	18	19	27
3 - 4	57	25	14	52
4 - 5	80	25	12	00
5 - 6	101	31	26	77
6 - 7	203	27	26	62
7 - 1	237	45	34	55

UBICACION GEOGRAFICA
 HOJA BONILLA
 ESCALA 1:50,000
 AMPLIADA A ESCALA 1:25,000

401.21m A PROLONGACION DE LINEA DE PROPIEDAD, CON UN AZIMUT DE: 308° 23' 04"

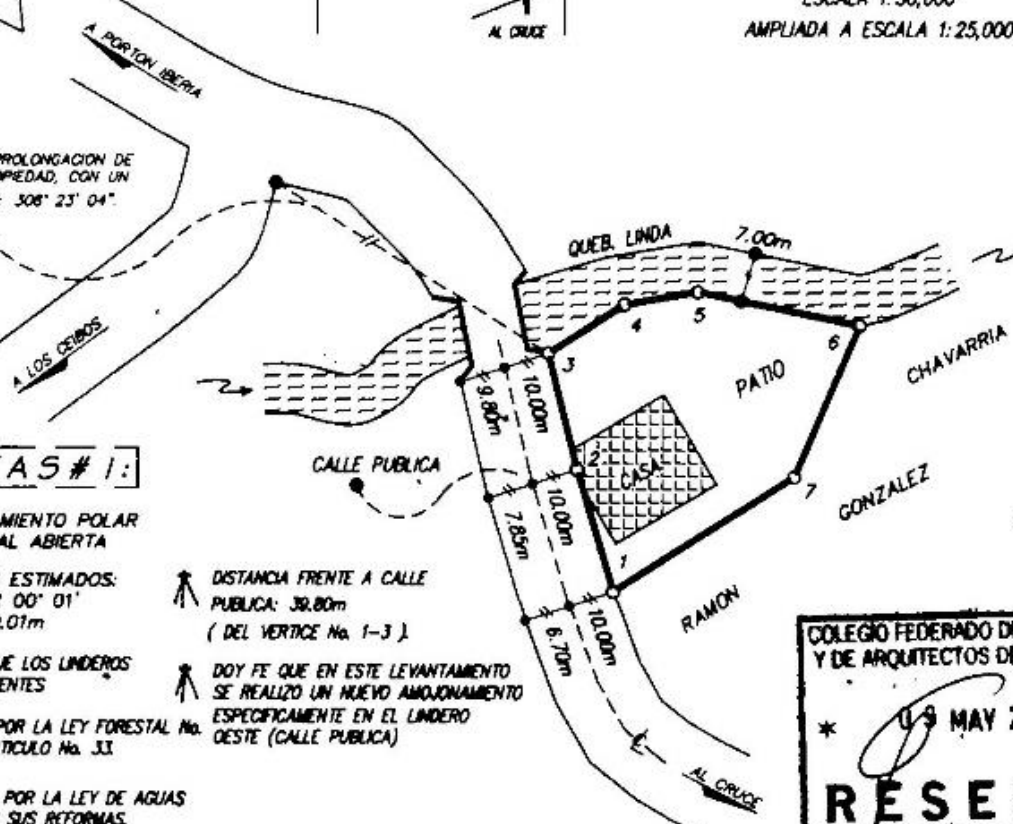

NOTAS # 1:

- LEVANTAMIENTO POLAR POLIGONAL ABIERTA
- ERRORES ESTIMADOS: ANGULAR 00° 01' LINEAL 0.01m
- DOY FE QUE LOS LINDEROS SON EXISTENTES
- AFETADO POR LA LEY FORESTAL No. 7575, ARTICULO No. 33
- AFETADO POR LA LEY DE AGUAS No. 276 Y SUS REFORMAS.
- DISTANCIA FRENTE A CALLE PUBLICA: 39.80m (DEL VERTICE No. 1-3)
- DOY FE QUE EN ESTE LEVANTAMIENTO SE REALIZO UN NUEVO AMONAJAMIENTO ESPECIFICAMENTE EN EL LINDERO OESTE (CALLE PUBLICA)

COLEGIO FEDERADO DE INGENIEROS Y DE ARQUITECTOS DE COSTA RICA
 * 09 MAY 2005 *
RESELLO

PROPIEDAD DE:
 RAMON GONZALEZ CHAVARRIA CEDULA No. 5-081-562

VENDE A:
ISRAEL SALAZAR ALFARO
 CEDULA No. 7-106-229

SITUADO EN:
PORTON IBERIA
 DISTRITO: 06° ALEGRIA
 CANTON: 03° SIQUIRRAS
 PROVINCIA: 07° LIMON

Alvaro Rodriguez Salazar
 INGENIERO TOPOGRAFICO I. 9238

AREA
1,485.96m²

ES PARTE DE:
 FOLIO REAL N°
7036995-000

AREA SEGUN REGISTRO
 8ha 4,668.66 m²

PROTOCOLO TOMO No. 13695

FOLIO No. 022

ESCALA: 1:----- 1,000

ARCHIVO: L: 14, F: 01
 D: ISRAELPORTONIOS

FECHA: ABRIL DEL 2,005