

**DE OFICIO**

**CATASTRO NACIONAL**  
**233 198**  
 MILD MACHIN  
 SICCEN AVICRONA AND 1993

**REGISTRO NACIONAL**  
**CATASTRO NACIONAL**  
 El presente plano ha sido levantado por el Sr. [Nombre] y se ha registrado bajo el número [Número].  
**L-68361-92**  
**20 ABO 1962**  
 Fecha [Fecha] Firma [Firma]



**UBICACION GEOGRAFICA**



NOTA: N.O. SUCIO  
 ESCALA: 1:5000

**DERROTERO**

LINIA	ACIMUT	DIST. m
1-2	32° 38'	43.80
2-3	184° 30'	34.88
3-4	181° 25'	28.10
4-5	264° 05'	4.46
5-6	341° 53'	63.25
6-1	341° 14'	41.65

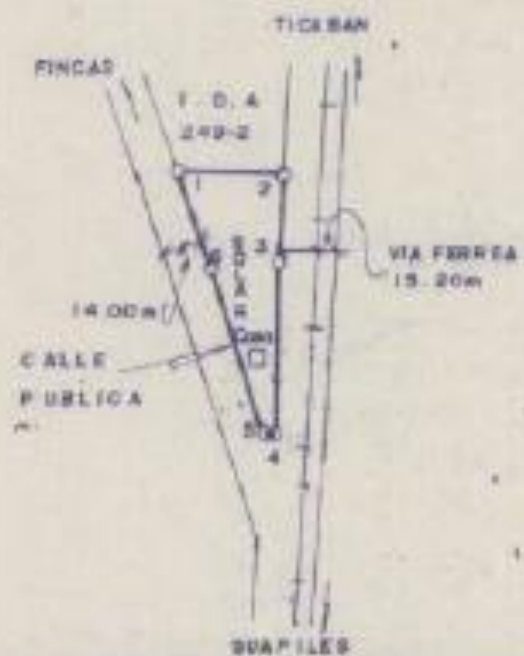

RECIBO FEDERAL DE GARANTIA DE  
 ANTES DEL 15 AGO 1962  
 25 AGO 1962  
 ANEXO

NOTA: LINDEROS EXISTENTES, LEVANTAMIENTO POLAR, POLIGONAL CERRADA.  
 PRECISION LINEAL: 1/2000, ANGULAR: 00°00'  
 EXENTO DEL PAGO DE DERECHOS Y TIMBRES SEGUN LEY 5735, ART 7.  
 DOY FE DE QUE LA CALLE QUE INDICO COMO ACCESO EXISTE EN LA REALIDAD.

FRENTE CALLE 218.34m

PROPIEDAD DEL: Cedula Juridica N° 4-000-04298-11 <b>INSTITUTO DE DESARROLLO AGRARIO</b> 	SITA EN: TICABAN DISTRITO: 3° SITA CANTON: 2° P.D. COC PROBLEMA: 1° LIMON	PROYECTO: <b>EL INDI</b> ES PARTE: 7015440-000 AREA: 789m 707m 17 m <sup>2</sup>
--	--	--

PARCELA: 294-1 AREA: 246.17 m <sup>2</sup>	ESCALA: 1:2500	FECHA: AGOSTO 1962	PROTOCOLO: TOMO: 7002 FOLIO: 410	 MANUEL OSCAR SOLERA BONILLA PERITO TOPOGRAFICO P.T. 1081
---	-------------------	-----------------------	--	---

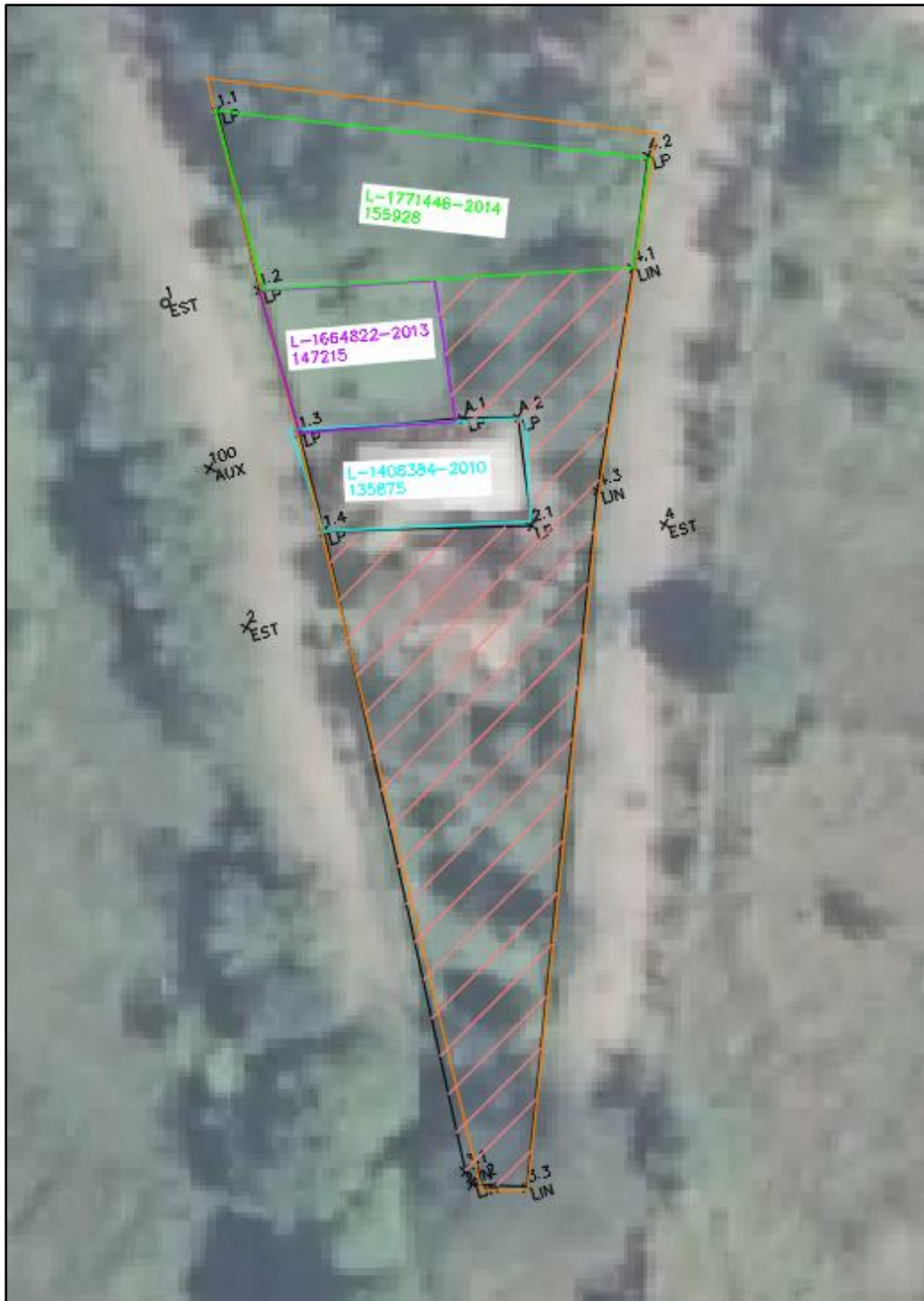

Imagen 1. Montaje catastral. Sin escala

Se ubican 3 segregaciones, y el área del resto de finca es de 1322m<sup>2</sup> según el levantamiento de